

ပြည်ထောင်စု သမ္မတ မြန်မာနိုင်ငံတော်အစိုးရ
စိုက်ပျိုးရေး၊ မွေးမြူရေးနှင့် ဆည်မြောင်းဝန်ကြီးဌာန
ကျေးလက်ဒေသဖွံ့ဖြိုးတိုးတက်ရေးဦးစီးဌာန
ဘီးလင်းမြို့နယ်

National Community Driven Development Project
လူထုပဟိုပြုစီမံကိန်း



ကျေးရွာဖွံ့ဖြိုးရေးအစီအစဉ်
Village Development Plan (VDP)
ဘီးလင်း မြို့နယ်

၂၀၁၈ ခုနှစ် ဝင်းသောင်ကျေးရွာအုပ်စု ကရဝေးဆိပ်(အလယ်)ကျေးရွာ

မာတိကာ

စဉ်	အကြောင်းအရာ	စာမျက်နှာ
၁။	မာတိကာ	၁
၂။	ဘီးလင်းမြို့နယ်မြေပုံ	၂
၃။	ကျေးရွာအုပ်စုမြေပုံ	၃
၄။	ကျေးရွာအခြေခံအချက်အလက်များ	၄-၅
၅။	လူထုပူးပေါင်းပါဝင်သော လူမှုဆန်းစစ်ခြင်းနှင့် အကဲဖြတ်ခြင်း လုပ်ငန်းစဉ် (PSA/PRA) အကျဉ်ချုပ်ဇယား	၆
၆။	(က)လူမှုရေး အရင်းအမြစ်ပြုပြင်မှုနှင့် သုံးသပ်ချက် (ခ)ဥစ္စာနေ ကြွယ်ဝမှု အဆင့်အတန်း သတ်မှတ်ခြင်းနှင့် အသက်မွေးဝမ်း ကျောင်း ပြဇယားနှင့် သုံးသပ်ချက်များ	၇-၈ ၉-၁၀
	ဂ။အရင်းအမြစ် ပိုင်ဆိုင်မှု သုံးသပ်ခြင်း	၁၁-၁၂
	ဃ။ ရာသီခွင်ပြ ပြက္ခဒိန်နှင့် သုံးသပ်ခြင်း	၁၃-၁၄
	င။ ပင့်ကူအိမ်သုံးသပ်ခြင်း	၁၅-၁၆
	စ။ ဗင်းကာချပ်	၁၇-၁၈
	ဆ။ အမျိုးသား/အမျိုးသမီး အခက်အခဲများ	၁၉
	ဇ။ ကျေးရွာမျှော်မှန်းချက်(အမျိုးသား/အမျိုးသမီး)	၂၀
	ဈ။ ဦးစားပေးလုပ်ငန်းများ	၂၁
၇။	ကော်မတီဝင်များရွေးချယ်ခြင်းနှင့်ကျေးရွာဖွံ့ဖြိုးရေးအစီအစဉ်ဆောင်ရွက်မှုမှတ်တမ်း ခါတ်ပုံများ	၂၂
၈။	ကော်မတီဝင်များစာရင်း	၂၃
၉။	ကျေးရွာ အချက်အလက်ပုံစံ(၁)	၂၄-၂၆
၁၀။	စီမံကိန်း အချိန်စက်ဝန်းအချိန်ဇယား(ပုံစံ ၂)	၂၇
၁၁။	ကျေးရွာဖွံ့ဖြိုးရေးဦးစားပေးအစီအစဉ်(ပုံစံ ၃)	၂၈-၂၉
၁၂။	အစည်းအဝေးမှတ်တမ်းများ	၃၀
၁၃။	ကဏ္ဍအလိုက် အခက်အခဲမှတ်တမ်း	၃၁

ဘီးလင်းမြို့နယ် အခြေပြမြေပုံ



ဝင်းသောင်ကျေးရွာအုပ်စုပြင်မြေပုံ

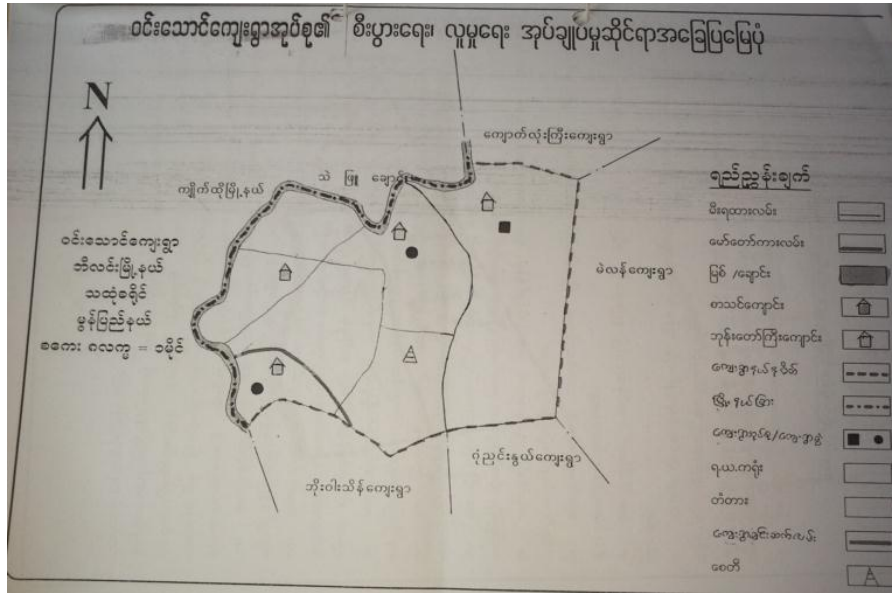

၃။ ဝင်းသောင် ကျေးရွာအုပ်စုတွင် ပါဝင်သော ကျေးရွာများစာရင်း

- ၁။ ကရဝေးဆိပ်(အထက်)
- ၂။ ကရဝေးဆိပ်(အလယ်)
- ၃။ ကရဝေးဆိပ်(အောက်)
- ၄။ ဝင်းသောင်
- ၅။ ကျောက်ပုံ

သက်ကြီးရွယ်အို				
အမျိုးသမီးဦးဆောင်	၁၀			
မသန်စွမ်း				
မြေယာမဲ့				

ကျေးရွာရှိ အခြေခံအဆောက်အအုံများ

ပညာရေး	ခြံစံပါ	ကျန်းမာရေး	ခြံစံပါ	ဘာသာရေး	ခြံစံပါ
အထက်တန်းကျောင်း		ဆေးရုံ		ဘုရား/စေတီ	✓
အလယ်တန်းကျောင်း		ကျန်းမာရေးဌာန		ဘုန်းကြီးကျောင်း	✓
မူလတန်းကျောင်း	✓	ကျန်းမာရေးဌာနခွဲ		ဟိန္ဒူဘုရားကျောင်း	
မူကြိုကျောင်း	✓	ဆေးခန်း		ခရစ်ယာန်ဘုရားကျောင်း	
အခြား		အခြား		ဗလီ	
မှတ်ချက်		မှတ်ချက်		မှတ်ချက်	

အဓိကစီးပွားရေးလုပ်ငန်းများ

စိုက်ပျိုးရေး	မွေးမြူရေး	အသေးစားစီးပွားရေးလုပ်ငန်းများ	အခြား

ကျေးရွာအတွင်း အဓိကပိုင်ဆိုင်မှုများ

ကျေးရွာပိုင်ဆိုင်မှုများ	စိုက်ပျိုးရေး	စားကျက်မြေ	သစ်တောမြေ	သဲ/ကျောက်ရရှိမှု	ရေတွင်း/ရေကန်	စက်ရေတွင်း
အရေအတွက်						
ကျေးရွာပိုင်ဆိုင်မှုများ						
အရေအတွက်						

ကျေးရွာအတွင်း အခြားပိုင်ဆိုင်မှုများ

ကျေးရွာပိုင်ဆိုင်မှုများ	ရေတင်စက်	ထွန်	ထယ်	ကျွဲ	နွား	အခြား
အရေအတွက်						
ကျေးရွာပိုင်ဆိုင်မှုများ						
အရေအတွက်						

အခြားကျေးရွာရှိ အသုံးပြုနိုင်သော အရင်းအမြစ်/အချက်အလက်များ

အရင်းအမြစ်	ဆေးခန်း	မူလတန်းကျောင်း	ဈေး	ကျွမ်းကျင်လုပ်သား	လုပ်သား	မြေတူးစက်	လမ်းကြိုတံစက်
အရေအတွက်							

၅။ လူထုပူးပေါင်းပါဝင်သော လူမှုဆန်းစစ်ခြင်းနှင့် အကဲဖြတ်ခြင်း လုပ်ငန်းစဉ် (PSA/PRA) အကျဉ်းချုပ်ဇယား

လူထုပူးပေါင်းပါဝင်သော လူမှုဆန်းစစ်ခြင်းနှင့် အကဲဖြတ်ခြင်း လုပ်ငန်းစဉ် (PSA/PRA)
အကျဉ်းချုပ်ဇယား

ကျေးရွာအုပ်စု - ဝမ်းမောင်
ကျေးရွာ - ကျေးရွာရွာ

စဉ်	အကြောင်းအရာ	ရက်	ဦးကဏ္ဍအုပ်စု	တက်ရောက်သူ			အိတ်ကဏ္ဍအုပ်စု
				ကျား	မ	ပေါင်း	
၁	လူမှုစီးပွား အဆင့် ခန့်မှန်းခြင်း (wealth ranking)	၂၀၁၈.၀၃.၀၅	ရွာမသားအသင်း အလင်း နှစ်မင်း အလွန်နှစ်မင်းအုပ်စု များ	၉	၁၈	၂၇	ကျေးရွာအုပ်စုများ အုပ်စုများ နှင့် အကဲဖြတ်ခြင်း အတွက် အခြေခံရန်များထပ်မံပြင်ဆင်၊ ကျေးရွာအုပ်စု များနှင့် အများ သဘာဝကျ နှိုင်းယှဉ်မှုပြင်ဆင်ခြင်း
၂	ရာသီဥတုပြောင်းလဲခြင်း (Seasonal Calendar)	၂၀၁၈.၀၃.၀၅	ကျေးရွာအုပ်စု အလင်း (အမျိုးသမီးအဖွဲ့သားများ)	၉	၁၇	၂၆	ရာသီဥတုပြောင်းလဲခြင်းများ ထပ်မံထုတ်ဖော်ခြင်းများ၊ အများ လုပ်ငန်းများ၊ များပြားလှုပ်ငန်းများ၊ ဝမ်းမောင် ရွာနှင့် နှိုင်းယှဉ်ခြင်း
၃	ကျေးရွာအုပ်စု ပြင်ဆင်ရေး စာရင်းစာရင်း (Social map/resource map)	၂၀၁၈.၀၃.၀၅	ရွာမရွာ ကျေးရွာအုပ်စု	၉	၁၈	၂၇	အိတ်ကဏ္ဍအုပ်စုအဖွဲ့အစည်းအဖွဲ့များ၊ လုပ်ငန်းအကဲဖြတ်ရေးအဖွဲ့အစည်းအဖွဲ့များ၊ ပြင်ဆင်ရေးအဖွဲ့အစည်းအဖွဲ့များ၊ အိတ်ကဏ္ဍအုပ်စု
၄	ပြဿနာသစ်ပင် (Problem tree)		အမျိုးသားများကျေးရွာ အိတ်ကဏ္ဍအုပ်စု				ကျေးရွာအုပ်စုအဖွဲ့အစည်းအဖွဲ့အစည်းအဖွဲ့များ၊ အသက် ၁၅ နှစ်ကျော်လုပ်ငန်းများ နှင့် ပညာရေး ကျွမ်းကျင်သူ
၅	ပြဿနာသစ်ပင် (Problem tree)		အမျိုးသမီးများ				ကျေးရွာအုပ်စုအဖွဲ့အစည်းအဖွဲ့အစည်းအဖွဲ့များ၊ အသက် ၁၅ နှစ်ကျော်လုပ်ငန်းများ
၆	ကျေးရွာ (၄) နှစ်စာရင်းစာရင်း အစီအစဉ်ပြစာရင်း	၂၀၁၈.၀၃.၀၅	အမျိုးသားအုပ်စုအဖွဲ့ အစီအစဉ်အဖွဲ့အစည်းအဖွဲ့ စုအုပ်စုအဖွဲ့အစည်းအဖွဲ့	၁၈	၃၇	၅၅	အကျဉ်းချုပ်အကျဉ်းချုပ်စာရင်းနှင့် အိတ်ကဏ္ဍအုပ်စု များ အစီအစဉ်အဖွဲ့အစည်းအဖွဲ့အစည်းအဖွဲ့
၇	အဖွဲ့အစည်းဆိုင်ရာ ဇယား (Venn Diagram)	၂၀၁၈.၀၃.၀၅		၁၈	၃၇	၅၅	ကျေးရွာအုပ်စုအဖွဲ့အစည်းအဖွဲ့အစည်းအဖွဲ့အစည်းအဖွဲ့ အဖွဲ့အစည်းအဖွဲ့အစည်းအဖွဲ့အစည်းအဖွဲ့အစည်းအဖွဲ့
၈	ပရိတ်ဆိုင်ရာ ကျွမ်းကျင်သူ (Spider Web)	၂၀၁၈.၀၃.၀၅	အမျိုးသားများနှင့် အမျိုးသမီးများ	၁၈	၃၇	၅၅	အမျိုးသားများနှင့် အမျိုးသမီးများ တစ်ဖွဲ့ အဖွဲ့အစည်းအဖွဲ့အစည်းအဖွဲ့အစည်းအဖွဲ့အစည်းအဖွဲ့ အကြောင်းအရာများ
၉	ပြဿနာအဖွဲ့အစည်း လက်ရှိ အခြေအနေ နှင့် ပြင်ဆင်ရေး ညွှန်ကြားခြင်းများ		ကျေးရွာအုပ်စု				ပြဿနာအဖွဲ့အစည်းအဖွဲ့အစည်းအဖွဲ့အစည်းအဖွဲ့အစည်းအဖွဲ့ နှင့် ပြင်ဆင်ရေး ညွှန်ကြားခြင်းများ

ခ။ဥစ္စာနေ ကြွယ်ဝမှု အဆင့်အတန်း သတ်မှတ်ခြင်းနှင့် အသက်မွေးဝမ်းကျောင်းပြဇယား

ကျေးရွာ- ကရဝေးဆိပ်(အလယ်) အုပ်စု - ဝင်းသောင် နေ့စွဲ- ၁၃.၁၀.၂၀၁၇

ဥစ္စာမူ (ကြွယ်ဝမှု အဆင့်အတန်း သတ်မှတ်ခြင်းနှင့် အသက်မွေးဝမ်းကျောင်းပြဇယား)

ကျေးရွာ - ကရဝေးဆိပ် (အလယ်) မြို့နယ် - ဒဂုံမြို့နယ်
 အုပ်စု - ဝင်းသောင် မူရင်း - ၁၃.၁၀.၂၀၁၇

အမျိုးအစား	ပိုင်ဆိုင်မှု	အသက်မွေးဝမ်းကျောင်း	အိမ်ထောင်စု
မြေယာ	<ul style="list-style-type: none"> - စတင်ထုတ်ဖော်ထားသော - စတင်ထုတ်ဖော်ခြင်း (၁) နှင့် (၂) ကိုယ်စားပြု - စတင်ထုတ်ဖော် - တိုက်မိ - မိမိ 	<ul style="list-style-type: none"> - စတင်ထုတ်ဖော် - စတင်ထုတ်ဖော် - ကိုယ်စားပြု 	၈ - ၉
အလယ်အလတ်	<ul style="list-style-type: none"> - စတင်ထုတ်ဖော်ထားသော - စတင်ထုတ်ဖော်ခြင်း ပိုင်ဆိုင်မှု - စတင်ထုတ်ဖော် - မိမိ 	<ul style="list-style-type: none"> - စတင်ထုတ်ဖော် - ကိုယ်စားပြု 	၃၀ - ၉
မမြေယာ	<ul style="list-style-type: none"> - လုံခြုံစေရန် မိမိ 	ကျွမ်းကျင်	၃၀ - ၉
နှစ်ပေါင်း ၁၃	<ul style="list-style-type: none"> - စတင်ထုတ်ဖော် 	ကျွမ်းကျင်	၅

ပါဝင်ဆောင်ရွက်သူ ၈ - ၉ မှ ၁၈
 စုစုပေါင်း - ၂၇ ဦး

ဒီဇိုင်းဆောင်ရွက်သူ ၆၈ ကျွမ်းကျင်
 မှတ်တမ်းဆောင်ရွက်သူ ၆၂ မှ ၁၁၀ ဦး

သုံးသပ်ချက်

ဧည့်သည် - ကရုဏာစိတ် (အလယ်ခွဲ)

မြို့နယ် - ဘီလင်း

ဧည့်သည် - ဝန်ထမ်း

ဂရုစိုက်မှု - ၁၃ - ၁၀ - ၂၀၁၈

* ရှေးဦးစွာ အဖွဲ့ဝင်များ အဖွဲ့အစည်းအဖွဲ့နှင့် ဆက်သွယ်ရန် *

A ဧည့်သည် တွင် နှစ်ပေါင်းများစွာ အိမ်ထောင်ရေး (ဝါးစွဲ) ရှိသည်

A ဆက်၍ နှစ်ပေါင်းများစွာ အဖွဲ့အစည်းများ နေ နေ နေအားလုံး ပါဝင်သော
ပျော်ရွှင်စရာ သော အဖွဲ့အစည်း မှ ဖွဲ့စည်းပေးပြီး ဖွဲ့စည်းပေးခြင်းဖြင့်
အဖွဲ့အစည်းများ ဖွဲ့စည်းပေးခြင်း မရှိမည် က ဧည့်သည် ကို အားပေးပေးပါ။

A အဖွဲ့အစည်းများ ဆက်၍ ဆက်၍ နှစ်ပေါင်းများစွာ အဖွဲ့အစည်းများ
အဖွဲ့အစည်းများ ဆက်၍ ဆက်၍ တစ်ဖန်လှည့်သော အဖွဲ့အစည်းများ ကို
အဖွဲ့အစည်းများ ဆက်၍ ဆက်၍ ဆက်၍ ဆက်၍ ဆက်၍ ဆက်၍

A တံတား အောက်ကုန်ပစ္စည်းများ ပြုပြင်ဆင်ခြင်မှုများ ပြုပြင်ဆင်ခြင်မှုများ
လုပ်ဆောင်ပါ

A ဧည့်သည် တွင် တံတား အောက်ကုန်ပစ္စည်းများ ပြုပြင်ဆင်ခြင်မှုများ
ပြုပြင်ဆင်ခြင်မှုများ ပြုပြင်ဆင်ခြင်မှုများ ပြုပြင်ဆင်ခြင်မှုများ

၈။အရင်းအမြစ် ပိုင်ဆိုင်မှု သုံးသပ်ခြင်း

ကျေးရွာ- ကရဝေးဆိပ်(အလယ်) အုပ်စု - ဝင်းသောင် နေ့စွဲ- ၁၃.၁၀.၂၀၁၇

* ကျေးရွာအုပ်စုအဖွဲ့မှ ပုံစံပြုရယူပါ *

ကျေးရွာ- ကရဝေးဆိပ် (အလယ်)		ဒီ.ပေး.မြို့နယ်
အုပ်စု - ဝင်းသောင်		၁၃-၁၀-၂၀၁၇

ကျား	မ	ကျား + မ
		- အောက်ထပ်၊ ဝါ၊ သစ် စောက်၊ ချောင်း၊ အောက် လက်၊ တံတား၊ စာတန်း လတ်၊ ကိုင်း၊ ခုယုန် မြေ၊ ကျား၊ ဆိုင်ကယ် စေး၊ ဆိုင်၊ အုပ်ချုပ်ရေး

* ကျေးရွာအုပ်စုအဖွဲ့မှ ပုံစံပြုရယူပါ *

ကျား	မ	ကျား + မ
- အောက်ထပ်၊ ဝါ၊ သစ် စောက်၊ ချောင်း၊ အောက် လက်၊ တံတား၊ စာတန်း လတ်၊ ကိုင်း၊ ခုယုန် မြေ၊ ကျား၊ ဆိုင်ကယ် စေး	- စေး၊ ဆိုင် - အုပ်ချုပ်ရေး	

ပိုင်ဆိုင်မှုအဖွဲ့အစည်း - ၀ + မ - ၁၈ မြို့နယ်အဖွဲ့အစည်း - ၀ + မ - ၁၈
 စာတန်းအဖွဲ့အစည်း - ၁၇ ဦး စာတန်းအဖွဲ့အစည်း - ၀ + မ - ၁၈

သုံးသပ်ချက်

ကျေးဇူး - ကာကွယ်ရေး (အလုပ်အကိုင်)

ဦးနှောက် - အိမ်ထောင်

ကျေးဇူး အုပ်စု - ဝန်ထမ်း

ရက်စွဲ - ၁၃.၁၀.၂၀၁၈

* အကျဉ်းအမတ် သုံး ဦး ဖြစ်ပြီး ထိန်းချုပ်မှု ဆောင်ရွက်မိမိ *

၁ အပ်ချက်များ စစ်ဆေးရာတွင် အချို့သော အချက်အလက်များကို ထိန်းချုပ်မှု ဦးစီးဌာန

၂ အချက်အလက်များ

- တောင်တန်း၊ ဝါး၊ သစ်တော၊ စတုဂံ၊ စတုဂံ၊ လက်၊ တံတား၊ စာတန်း၊
လယ်၊ ကျွန်း၊ နေရာ၊ စတုဂံ၊ ဆိုင်ကယ်

၃ အချက်အလက်များ အချို့သော အချက်အလက်များကို ထိန်းချုပ်မှု ဦးစီးဌာန

၄ ထိန်းချုပ်မှု အချို့သော အချက်အလက်များကို ထိန်းချုပ်မှု ဦးစီးဌာန

၅ အချက်အလက်များ အချို့သော အချက်အလက်များကို ထိန်းချုပ်မှု ဦးစီးဌာန

ဆောင်ရွက်ပေးရန်အတွက် အချို့သော အချက်အလက်များကို ထိန်းချုပ်မှု ဦးစီးဌာန
ပစ္စည်းများ အား တစ်ဖက်မှ ထိန်းချုပ်မှု ဦးစီးဌာန

ဃ။ ရာသီခွင်ပြ ပြက္ခဒိန်

ကျေးရွာ- ကရဝေးဆိပ်(အလယ်)

အုပ်စု - ဝင်းသောင်

နေ့စွဲ- ၁၃.၁၀.၂၀၁၇

ကျေးရွာ - ကရဝေးဆိပ် (အလယ်) ရာသီခွင်ပြဇယား

မြို့နယ်: ဝင်းသောင်

အချက်အလက်	အိမ်နီး	ကဆုန်	အညို	မိဒါ	မိခေါင်	ဆေးဆင်	အိတ်အိတ်	အိတ်အိတ်	အိတ်အိတ်	အိတ်အိတ်	အိတ်အိတ်	အိတ်အိတ်
ဝင်ရောက်မှု	မိုးဖြင့်	မိုးဖြင့်	မိုး/မေ	မိုး/မေ	မိုး/မေ	မိုး/မေ	မိုး/မေ	မိုး/မေ	မိုး/မေ	မိုး/မေ	မိုး/မေ	မိုး/မေ
ကူးချိုးကျ	ကောင်းကင်	ကောင်းကင်	ကောင်းကင်	ကောင်းကင်	ကောင်းကင်	ကောင်းကင်	ကောင်းကင်	ကောင်းကင်	ကောင်းကင်	ကောင်းကင်	ကောင်းကင်	ကောင်းကင်
အိတ်အိတ်	အိတ်အိတ်	အိတ်အိတ်	အိတ်အိတ်	အိတ်အိတ်	အိတ်အိတ်	အိတ်အိတ်	အိတ်အိတ်	အိတ်အိတ်	အိတ်အိတ်	အိတ်အိတ်	အိတ်အိတ်	အိတ်အိတ်
ပွဲတော်	အိတ်အိတ်	-	-	အိတ်အိတ်	အိတ်အိတ်	အိတ်အိတ်	အိတ်အိတ်	အိတ်အိတ်	-	အိတ်အိတ်	-	အိတ်အိတ်
အိတ်အိတ်	အိတ်အိတ်	အိတ်အိတ်	အိတ်အိတ်	အိတ်အိတ်	အိတ်အိတ်	အိတ်အိတ်	အိတ်အိတ်	အိတ်အိတ်	အိတ်အိတ်	အိတ်အိတ်	အိတ်အိတ်	အိတ်အိတ်
အိတ်အိတ်	အိတ်အိတ်	အိတ်အိတ်	-	အိတ်အိတ်	အိတ်အိတ်	အိတ်အိတ်	-	-	အိတ်အိတ်	အိတ်အိတ်	အိတ်အိတ်	အိတ်အိတ်

ပါဝင်သော: ၁၃.၁၀.၂၀၁၇

မြို့နယ်: ဝင်းသောင်

(c) ပင့်ကူအိမ်သုံးသပ်ခြင်း

ကျေးရွာ - ကရဝေးဆိပ်(အလယ်)

အုပ်စု - ဝင်းသောင်

နေ့စွဲ - ၁၃.၁၀.၂၀၁၇

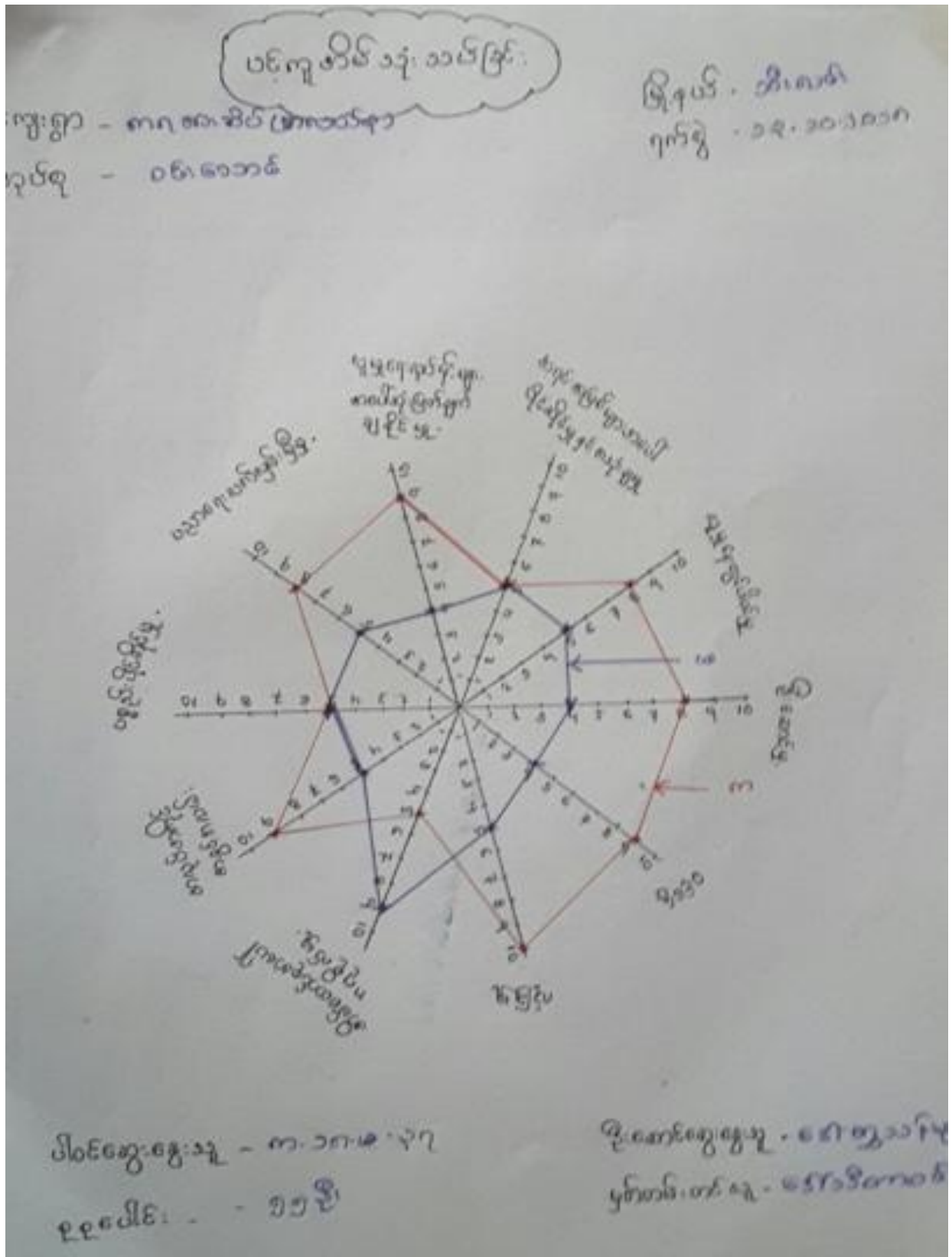

သုံးသပ်ချက်

ဈေးနှုန်း - ကရဝေးဆိပ်(ဟာယယ်ရာ) ဇွဲ-နယ် - ဘိုးလင်
 ဈေးနှုန်းအရပ် - ဝမ်းဆောင် ဂျက်ဗွဲ - ၁၃.၁၀.၂၀၁၈

* ပတ်ဝန်းကျင် သုံးသပ်ခြင်း နှင့် ဆန်းစစ်ခြင်း *

- A အမျိုးသမီးများသည် ပညာရေး၊ နဲ့ ဖြတ်ဆန်း၊ ဂျက်ဗွဲ၊ ဘိုးလင်နှင့်
 ထံတွင်၊ ချဲ့လှံအု အခွင့်အလမ်း၊ အားနည်းသည်။
 အမျိုးသားများ၏ ပါဝင် နဲ့ ဖြတ် ခွင့်သည် အားနည်းဖြစ်ပြီး အမျိုးသ
 မီးများသည် နည်းချော့၊ အိမ်ထောင်၊ ဖွဲ့တည်တာ အခက်အခဲ၊ ချစ်ဆောင်
 ဇီဝ သည်။
- A အမျိုးသမီး များသည် ထံတွင် ရသော ချစ်ငါး တွင် နည်းပြီး အိမ်ထဲတွင်
 သာ ချစ်တတ်ခြင်း၊ ပညာရေး၊ အားနည်းခြင်း၊ ခြေထောက်၊ မစောင့်ဆိုက်
 ရာမှ ယူဆခြင်း ပါဝင် နဲ့ ဖြတ် ခွင့်၊ မရှိဘဲ ဖြစ်နေတတ်သည်။
- A ဈေးနှုန်း တွင် အမျိုးသမီး သိသလို အသိ ပညာမဟုတ်သူ တစ်ဦးနှင့်
 ဖွဲ့ဖွဲ့ ချစ်ခြင်း နှင့် ချစ် အားခယား တာ၊ ထူထောင် ဖြစ် ဖြစ် ဖြစ်
 ဈေး ချစ်ငါး များ ဆောင်ရွက်ရာတွင် အမျိုးသမီး များ အား မကင်းစွဲ
 ရှိခြင်းဖြင့် ချစ်သည်။ သည်။

သုံးသပ်ချက်

ကျေးဇူး - ကရုဏာ ခိုင် (အလယ်)

မြို့နယ် - ဘီလင်း

ကျေးဇူးအုပ်စု - ဝမ်းသာ

ရက်စွဲ - ၁၃.၁၀.၂၀၁၈

- ၁. အဖွဲ့အစည်း၊ ချိတ်ဆက်မှု၊ အဖွဲ့အစည်း ဆက်ဆံရေး
- ၂. အုပ်ချုပ်ရေး၊ အဖွဲ့၊ နှစ်၊ ရပ်၊ ရပ်၊ အဖွဲ့အစည်း၊ ကျေးဇူးအဖွဲ့၊ ဖွဲ့၊ ဖွဲ့၊ တစ်ဆင့်၊ အဖွဲ့အစည်း၊ အဖွဲ့အစည်း၊ အဖွဲ့အစည်း၊ အဖွဲ့အစည်း
- ၃. အဖွဲ့အစည်း၊ အဖွဲ့၊ နှစ်၊ ရပ်၊ ရပ်၊ အဖွဲ့အစည်း၊ ကျေးဇူးအဖွဲ့၊ အဖွဲ့အစည်း၊ အဖွဲ့အစည်း၊ အဖွဲ့အစည်း
- ၄. အဖွဲ့အစည်း၊ အဖွဲ့အစည်း၊ အဖွဲ့အစည်း၊ အဖွဲ့အစည်း၊ အဖွဲ့အစည်း၊ အဖွဲ့အစည်း
- ၅. အဖွဲ့အစည်း၊ အဖွဲ့အစည်း၊ အဖွဲ့အစည်း၊ အဖွဲ့အစည်း၊ အဖွဲ့အစည်း၊ အဖွဲ့အစည်း
- ၆. အဖွဲ့အစည်း၊ အဖွဲ့အစည်း၊ အဖွဲ့အစည်း၊ အဖွဲ့အစည်း၊ အဖွဲ့အစည်း၊ အဖွဲ့အစည်း
- ၇. အဖွဲ့အစည်း၊ အဖွဲ့အစည်း၊ အဖွဲ့အစည်း၊ အဖွဲ့အစည်း၊ အဖွဲ့အစည်း၊ အဖွဲ့အစည်း
- ၈. အဖွဲ့အစည်း၊ အဖွဲ့အစည်း၊ အဖွဲ့အစည်း၊ အဖွဲ့အစည်း၊ အဖွဲ့အစည်း၊ အဖွဲ့အစည်း
- ၉. အဖွဲ့အစည်း၊ အဖွဲ့အစည်း၊ အဖွဲ့အစည်း၊ အဖွဲ့အစည်း၊ အဖွဲ့အစည်း၊ အဖွဲ့အစည်း
- ၁၀. အဖွဲ့အစည်း၊ အဖွဲ့အစည်း၊ အဖွဲ့အစည်း၊ အဖွဲ့အစည်း၊ အဖွဲ့အစည်း၊ အဖွဲ့အစည်း

ဆ။အမျိုးသား/အမျိုးသမီး အခက်အခဲများ

ကျေးဇူး - ကုမ္ပဏီ (အလယ်) မြို့နယ် - သီပေါ

ကျေးဇူးအုပ်စု - ဝင်းဇောင်း ဂုဏ်ထူး - ၁၃၊ ၁၀၊ ၂၀၁၇

အမျိုးသားများ တင်ပြသော အခက်အခဲများ

၁. ကျန်းမာရေး မယူသည့် နည်းပါးမှု အခက်အခဲ
၂. ဣန္ဒြေလမ်း မကောက်သည့် အခက်အခဲ
၃. အဖမ်းခံစေခြင်း ဖြစ်ပေါ်လာသည့် အခက်အခဲ
၄. ကွက်သစ် တွင် ဘေးအန္တရာယ် ဖြစ်ပေါ်လာသည့် အခက်အခဲ
၅. အလုပ်အကိုင် အခွင့်အလမ်း နည်းပါးမှု အခက်အခဲ
၆. ကွာလယ် ချွေချာ ချွေချာ ကျင့်သည့် အခက်အခဲ

အမျိုးသမီးများ တင်ပြသော အခက်အခဲများ

၁. ကျန်းမာရေး မယူသည့် နည်းပါးမှု အခက်အခဲ
၂. ဣန္ဒြေလမ်း မကောက်သည့် အခက်အခဲ
၃. အဖမ်းခံစေခြင်း ဖြစ်ပေါ်လာသည့် အခက်အခဲ
၄. ကွက်သစ် တွင် ဘေးအန္တရာယ် ဖြစ်ပေါ်လာသည့် အခက်အခဲ
၅. အလုပ်အကိုင် အခွင့်အလမ်း နည်းပါးမှု အခက်အခဲ
၆. ကွာလယ် ချွေချာ ချွေချာ ကျင့်သည့် အခက်အခဲ

၆။ကျေးရွာမျှော်မှန်းချက်(အမျိုးသား/အမျိုးသမီး)

<p>ကျေးရွာ - ကုတ်စေ့စိပ် (အလယ်)</p> <p>ကျေးရွာဆိုင်ရာ - ဝမ်းပောင်</p>	<p>မျိုးနွယ် - အိုလမ်း</p> <p>ရက်စွဲ - ၁၃.၁၀.၂၀၁၇</p>
---	---

သမီး သား များ မျှော်မှန်းချက်များ

- ၁- ကျွန်ုပ်တို့နှင့် ပါဝင်သောအခါ အပူအပူတဖန် ဂုဏ်သိက္ခာမရှိ
- ၂- မွေးတွင်လည်း ကောင်းမွန်လာစေရမည်
- ၃- ကျွန်ုပ်တို့၏ နှစ်လုံးလုံးမှာ ဂုဏ်သိက္ခာမရှိ
- ၄- ကပ်ရွာလုံး၊ ဆေးကုသုံး၊ တွေ့ရုံ ကျွန်ုပ်တို့မှာ ဂုဏ်သိက္ခာမရှိ
- ၅- အလွန်အကျွံ အစွမ်းအားဖြင့် အားဖြင့် မိသားစု ထိခိုက်တော့လာမည်
- ၆- မွေးလယ်လူထုအား ဆောင် ဆောင်လျက် လာနိုင်စေရမည်

ကျေးရွာ သမီး များ မျှော်မှန်းချက်များ

- ၁- ကျွန်ုပ်တို့နှင့် ပါဝင်သော အခါ အပူအပူတဖန် ဂုဏ်သိက္ခာမရှိ
- ၂- မွေးတွင်လည်း ကောင်းမွန်လာစေရမည်
- ၃- ကျွန်ုပ်တို့၏ နှစ်လုံးလုံးမှာ ဂုဏ်သိက္ခာမရှိ
- ၄- ကပ်ရွာလုံး၊ ဆေးကုသုံး၊ တွေ့ရုံ ကျွန်ုပ်တို့မှာ ဂုဏ်သိက္ခာမရှိ
- ၅- အလွန်အကျွံ အစွမ်းအားဖြင့် အားဖြင့် မိသားစု ထိခိုက်တော့လာမည်
- ၆- မွေးလယ်လူထုအား ဆောင် ဆောင်လျက် လာနိုင်စေရမည်

ဈေးနှုန်းစာပေးလုပ်ငန်းများ

ကျေးဇူး	- ကရုဇာနည် (အကယ်၍)	အိမ်ပိုင်	- ဘိုးလင်
ကျေးဇူးအုပ်စု	- စစ်ဆေး	ရက်စွဲ	- ၁၃.၁၀.၂၀၁၇

အကျပ်ဝင်သော ဦးစားပေးလုပ်ငန်းစဉ်များ

၁.	ဤတွင် ကွန်ကရစ် လမ်း ခံနိုင်ရည်	(၈+၅)
၂.	ကျောက် နှင့် ကျသွယ်ထိပ်သွယ်တိုင်း	(၈+၅)
၃.	ကျောက်ဖြူစုတ် နှင့် ကျောက်	(၈+၅)
၄.	ဤ စတင်အမှုအရာ ရှေ့ဆောင် ဝိုင်း ဆုံးအောင်လုပ်ရန်	(၈+၅)

အကျပ်မဝင်သော ဦးစားပေးလုပ်ငန်းစဉ်များ

၁.	ကျောက် နှင့် ကျသွယ် ထိပ်သွယ်တိုင်း အောင်မြင်ရန်	(၈+၅)
၂.	ကျောက် နှင့် ကျသွယ် ထိပ်သွယ်တိုင်း အောင်မြင်ရန်	(၈)
၃.	ကျောက် နှင့် ကျသွယ် ထိပ်သွယ်တိုင်း အောင်မြင်ရန်	(၈)

၇။ကော်မတီဝင်များရွေးချယ်ခြင်းနှင့်ကျေးရွာဖွံ့ဖြိုးရေးအစီအစဉ်ဆောင်ရွက်မှုမှတ်တမ်းခါတ်ပုံများ



၈။ ကော်မတီဝင်များစာရင်း

ကျေးရွာ- ကရဝေးဆိပ်(အလယ်)

အုပ်စု - ဝင်းသောင်

နေ့စွဲ- ၁၃.၁၀.၂၀၁၇

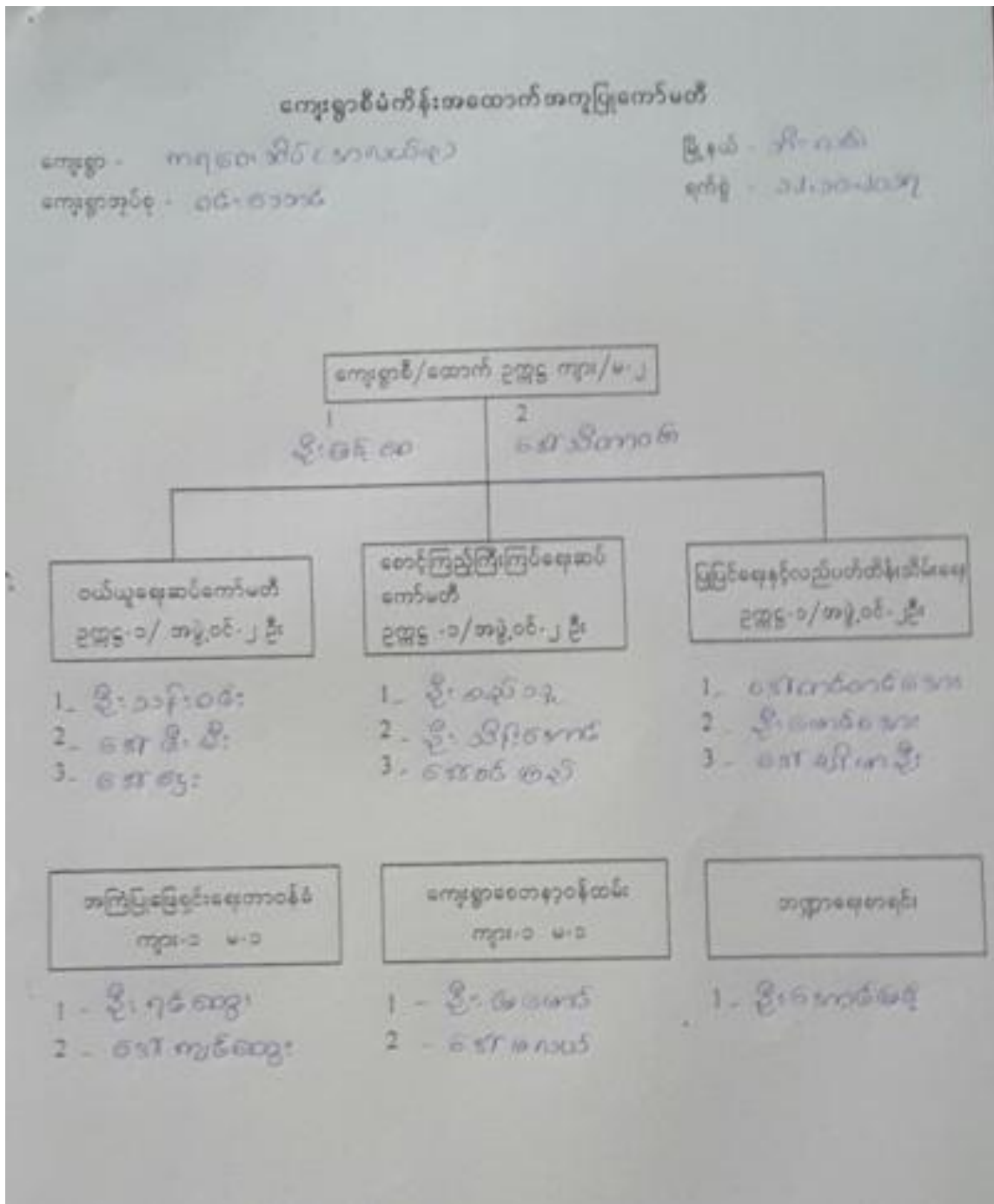

မှလတန်းကျောင်း	၂၁	ကျွန်းဟောင်းကျောင်း	<input type="checkbox"/>	ဟိန္ဒူကျောင်းကျောင်း	<input type="checkbox"/>
ပုဂ္ဂိုလ်ကျောင်း	၂၂	ခေတ်ပေါင်း	<input type="checkbox"/>	စေတီကျောင်း	<input type="checkbox"/>
အခြား	၂၃	အခြား	<input type="checkbox"/>	ဝင်	<input type="checkbox"/>
				အခြား	<input type="checkbox"/>
မှတ်ချက်		မှတ်ချက်		မှတ်ချက်	

(ဂ) ကျွမ်းကျင်သူများမှတ်တမ်း (ကျေးဇူးတင်နေထိုင်သော သို့မဟုတ် တခြားရွာမှလာရောက်သော ကျွမ်းကျင်သူများ)

(၁) ကာသင်ကျောင်း			(၂) ကျွန်းဟောင်း			(၃) ကျွမ်းကျင်သူ		
	ရွာတွင်နေထိုင်သူ	အခြားရွာလာသူ		ရွာတွင်နေထိုင်သူ	အခြားရွာလာသူ		ရွာတွင်နေထိုင်သူ	အခြားရွာလာသူ
မှလတန်းမြန်မာကျောင်း	၂၁	၂၁	ဆရာတန်း	<input type="checkbox"/>	<input type="checkbox"/>	ကလေးသား	၂၁	<input type="checkbox"/>
အထက်တန်းမြန်မာကျောင်း	<input type="checkbox"/>	<input type="checkbox"/>	လက်ထောက်ကျွန်းဟောင်း	<input type="checkbox"/>	<input type="checkbox"/>	မိမိ	၂၁	<input type="checkbox"/>
အလယ်တန်းမြန်မာကျောင်း	<input type="checkbox"/>	<input type="checkbox"/>	အမျိုးသမီးကျွန်းဟောင်း	<input type="checkbox"/>	<input type="checkbox"/>	ကျွမ်းကျင်သူ	<input type="checkbox"/>	<input type="checkbox"/>
ပုဂ္ဂိုလ်ကျောင်း	၂၂	<input type="checkbox"/>	သားရွာကျောင်း	၂၁	<input type="checkbox"/>	အပိုင်ကျွမ်းကျင်သူ	<input type="checkbox"/>	<input type="checkbox"/>
အခြား	<input type="checkbox"/>	<input type="checkbox"/>	ပြည်သူ့ကျွမ်းကျင်သူ	၂၁	<input type="checkbox"/>	ကျွမ်းကျင်သူ	<input type="checkbox"/>	<input type="checkbox"/>
မှတ်ချက်			မှတ်ချက်			မှတ်ချက်		

(ဃ) ကျေးဇူးတင်ရောက်ရှိနိုင်သည့် လမ်းပေးခြင်း / ကျေးဇူးတင်ခြင်းသည် ၎င်း၏ ကျေးဇူးတင်ရန် ဆက်သွယ်ထားသော လမ်းပေးခြင်း (အောက်ဖော်ပြပါအတိုင်း)

ကျေးဇူးတင်ရောက်ရှိရန်
 ကျေးဇူးတင်ရောက်ရှိရန်
 ကျွန်းဟောင်း
 လူသွားလမ်း
 မော်တော်ဆိုင်ကမ်းခြေ
 အခြား _____

(င) ကျေးဇူးတင်မှုပုံစံများ
 (၁) လူထုဝတ်ပြုနိုင်ရန်အတွက် ဤကျေးဇူးတင်မှုပုံစံများကို စီမံခန့်ခွဲနိုင်သလား? ပိုင်ဆိုင်မှု (ရှိပါသည်/မရှိပါ/မသိ)
 (၂) မိမိအဖို့ ဤပုံစံများကို မည်သည့် နေရာတွင် ပြင်ဆင်နိုင်ပါသနည်း? နံပါတ် (၁၁၁) / မသိ
 (၃) ဤပုံစံများကို ဦးနှောက်ဆောင်ပြုနိုင်သလား? ပြုနိုင်သည်/မပြုနိုင် / မသိ

(စ) ခရီးဆက်ခရီး
 (၁) ဤကျေးဇူးတင်မှုပုံစံများ ၎င်းကျေးဇူးတင်ရန်အတွက် ခရီးဆက်ခရီး ပြင်ဆင်မှုများ ပေးသနည်း? ပိုင်ဆိုင်မှု (ရှိပါသည်/မရှိပါ/မသိ)
 (၂) ဤကျေးဇူးတင်မှုပုံစံများ ၎င်းကျေးဇူးတင်ရန်အတွက် သွားလာရန်အတွက် ပြင်ဆင်မှုများ ပေးသနည်း?
 ခရီးဆက်ခရီး အသုံးပြုကြရန် $2.00.00$ ဆက်လက်/မော်တော်ဆိုင်ကမ်းခြေ/လမ်း/မော်တော်ဆိုင်/အခြား _____
 ခရီးဆက်ခရီး အသုံးပြုကြရန် $2.00.00$ ဆက်လက်/မော်တော်ဆိုင်ကမ်းခြေ/လမ်း/မော်တော်ဆိုင်/အခြား _____

(ဆ) မတ်တပ်ကျင်ဆိုင်ရာ သဘာဝပတ်ဝန်းကျင်

ဤကုမ္ပဏီတွင် ခေကြီးခြင်းကိုဆို သဘောထားကျင့်စဉ်ကုမ္ပဏီကုမ္ပဏီကုမ္ပဏီ ဖြစ်ပါသလား။

မဟုတ် ဖြစ်ပါသည် ဖြစ်ပါသည်

(ဂ) ကုမ္ပဏီတွင် ခွဲစည်းထားသော အဖွဲ့အစည်းများ လူထုဝတ်ပြုစိမ်းကပ်မှုမရှိဘဲ ဤကုမ္ပဏီတွင် ကုမ္ပဏီမှ ဦးစေအတွက် အစိုးရ (သို့) မြေအားပေးကုန်ပစ္စည်း (သို့) စိမ်းကပ်မှုမှ ခွဲစည်းထားသည့် အဖွဲ့အစည်းများဖြစ်ပါသလား။

(၁) ပေါ့ဇာကန် ၁၇ ဖွဲ့

(၂) _____

(ဃ) အထွေထွေအုပ်ချုပ်ရေး ဦးစီးဌာန (GAD) မှ ပုတ်တမ်းတင်ထားခြင်း ဤကုမ္ပဏီသည် အထွေထွေအုပ်ချုပ်ရေး ဦးစီးဌာန (GAD) မှ ပုတ်တမ်းတင်ထားမှု ဖြစ်ပါသလား။
 မဟုတ် ဖြစ်ပါသည်

ကုမ္ပဏီခေါင်းဆောင်

အမည် ဦးစောဝေ

လက်မှတ် ၆၈ ၀၄.၉ ၁၂.၁၀.၂၀၁၇

လူထုစည်းရုံးရေးမှူး

အမည် ၀၆၇၈၅၁၁၆

လက်မှတ် ၆၉ ၀၄.၉ ၁၂.၁၀.၂၀၁၇

၁၀။စီမံကိန်း အချိန်စက်ဝန်းအချိန်ဇယား(ပုံစံ ၂)

ပုံစံ - ၁ - ၂ - စီမံကိန်းစက်ဝန်းအချိန်ဇယား (PC 2)

ကမ္ဘာ့ဘဏ်မှ ဝက်ဆိုက်ရာဂျာဗလုပ်ငန်းအဖွဲ့မှလက်ထောက်ပံ့ညွှန်ကြားမှုနှင့် စီမံကိန်းဆောင်ရွက်မှုကြိုတင်စီမံ ဝေဖန်မှုနှင့် ဝေဖန်မှုရလဒ်များကို ညှိနှိုင်း ပြင်ဆင်မှုများ							
လုပ်ငန်းအဖွဲ့အစည်း အမည် ၆၈၇၅၅၂၁၃၂၃							
ခုနှစ် ၂၀၂၀-၂၀၂၇				စက်ဝန်းအမျိုးအစား (၁) = စက်ဝန်း(၁) = စက်ဝန်း(၂) = စက်ဝန်း(၃) = စက်ဝန်း(၄)			
ပြင်ဆင်ရမည့် ဖွဲ့စည်းပုံ	ဖွဲ့စည်းပုံ	မူရင်းအချိန်	မူရင်းအချိန်	မူရင်းအချိန်	မူရင်းအချိန်	မူရင်းအချိန်	မူရင်းအချိန်

စီမံကိန်းအောက်ဖွဲ့စည်းပုံများ	ခုနှစ်		အစည်းအဝေးတွင်တက်ရောက်သူအရေအတွက်				အိမ်ထောင်စု	အိမ်ထောင်စု
	စတင်သည့် ခုနှစ်	ပြီးစီးသည့် ခုနှစ်	အမျိုးသား အရေအတွက်	အမျိုးသမီး အရေအတွက်	အိမ်ထောင်စု အရေအတွက်	ကျွမ်းကျင်ဆရာတော်များ အရေအတွက် နှင့် ကျွမ်းကျင်မညီ ကျွမ်းကျင်မညီ		
၁။ ဝေဖန်မှုစီမံကိန်း စီမံကိန်းအစဉ်အဆက်	၂၀၂၀-၂၀၂၇	၂၀၂၀-၂၀၂၇	၁၈	၃၇	၅၅	၈၇၆ ၅၂၀	၈၃	၆၆၂၇၂
၂။ ဝေဖန်မှုကြိုတင် စီမံကိန်းအစဉ်အဆက်	၂၀၂၀-၂၀၂၇	၂၀၂၀-၂၀၂၇	၁၀	၃၇	၅၅	၈၇၆ ၅၂၀	၈၃	၆၆၂၇၂
၃။ ဝေဖန်မှုရလဒ် ကျွမ်းကျင်ဆရာတော်များအဖွဲ့ အစည်းအဝေး	၂၀၂၀-၂၀၂၇	၂၀၂၀-၂၀၂၇	၉	၇	၁၆	၈၇၆ ၅၅၀	၈၃	၆၆၂၇၂
၄။ မြို့နယ်အဆင့် စီမံကိန်းအဖွဲ့အစည်း နှင့် အထောက်အကူပြုဆောင်ရွက်ပေးသည့် စီမံကိန်း ချုပ်ကိုင်မှု အစည်းအဝေး	၂၀၂၀-၂၀၂၇	၂၀၂၀-၂၀၂၇	မရှိ	မရှိ	မရှိ	မရှိ		
၅။ မြို့နယ် စီမံကိန်းအဖွဲ့အစည်း နှင့် အထောက်အကူပြုဆောင်ရွက်ပေးသည့် စီမံကိန်းအဖွဲ့အစည်း နှင့် အထောက်အကူပြုဆောင်ရွက်ပေးသည့် အစည်းအဝေး	၂၀၂၀-၂၀၂၇	၂၀၂၀-၂၀၂၇	၂၃	၂၃	၂၇	၈၇၆ ၅၂၀	၈၃	၆၆၂၇၂
၆။ စီမံကိန်းရလဒ်နှင့်စီမံကိန်းအစဉ်အဆက်								
၇။ စီမံကိန်းရလဒ် အထောက်အကူပြုဆောင်ရွက်								

အထွေထွေအချက်အလက် (၆) ခြားနားမှု အကျဉ်းချုပ် အကျဉ်းချုပ် အကျဉ်းချုပ်

အမျိုးအစား	အကျဉ်းချုပ် အကျဉ်းချုပ်	အကျဉ်းချုပ် အကျဉ်းချုပ်	အကျဉ်းချုပ်
၁	အကျဉ်းချုပ် အကျဉ်းချုပ်	၁၀၀	
	အကျဉ်းချုပ် အကျဉ်းချုပ်		
	အကျဉ်းချုပ် အကျဉ်းချုပ်		
	အကျဉ်းချုပ် အကျဉ်းချုပ်		
၂	အကျဉ်းချုပ် အကျဉ်းချုပ်	၁၀	
	အကျဉ်းချုပ် အကျဉ်းချုပ်		
၃	အကျဉ်းချုပ် အကျဉ်းချုပ်	၁၀၀	
	အကျဉ်းချုပ် အကျဉ်းချုပ်		
၄	အကျဉ်းချုပ် အကျဉ်းချုပ်	၁၀၀	

အကျဉ်းချုပ် အကျဉ်းချုပ် အကျဉ်းချုပ် အကျဉ်းချုပ်

အကျဉ်းချုပ် အကျဉ်းချုပ် အကျဉ်းချုပ် အကျဉ်းချုပ် ၂၀၂၀-၂၀၂၁

အကျဉ်းချုပ် အကျဉ်းချုပ်

၁၃။ကဏ္ဍအလိုက် အခက်အခဲမှတ်တမ်း

.....ကရဝေးဆိပ်(အလယ်ရွာ)အကဏ္ဍအလိုက် ဦးစားပေးဖွံ့ဖြိုးရေးလုပ်ငန်းများ

နောက်ဆက်တွဲ(၄) ခြားနားသော အပိုင်းများအတွက် ဦးစားပေးဖွံ့ဖြိုးရေးလုပ်ငန်းစဉ်
 အနှစ်ချုပ် ၂၀၁၈ စက်တင်ဘာ - ကရဝေးဆိပ်(အလယ်ရွာ)
 ကျေးရွာ အုပ်စု - ၀၆၊ ၀၁၁၄
 မူရင်းအား VPSC တွင်ထားရှိရပါမည်။အခြားဌာနများနှင့် ညှိနှိုင်းရန်အတွက် မိတ္ထီလအား TPIC သို့ရှိရပါမည်။

	အဆင့်	လုပ်ငန်း	မည်သူဦးစားပေးလဲ	ကျေးရွာမှ တာဝန်ခံသူ(သို့) အုပ်စု	ငြိမ်ပမှ မည်သူထောက်ပံ့မလဲ
အခက်အခဲအောက်တွင်	၁	ရွာတွင်း ရေ ရှိက ရက်ကွမ်းခင်း ဖွဲ့စည်း	ဗမာ	ဗမာကျား	ကရဝေးဆိပ်(အလယ်ရွာ) မှာ
	၂	ကျေးရွာနှင့် ကရဝေးဆိပ်(အလယ်ရွာ) တွင်းဖော်	ဗမာ	ဗမာကျား	"
	၃	ရွာလယ်ကျ တွင်းဖော်အဆောင် အကောင်အထည်ဖော်	ဗမာ	ဗမာကျား	ကရဝေးဆိပ်(အလယ်ရွာ) မှာ
	၄		ဗမာ	ဗမာကျား	
	၅		ဗမာ	ဗမာကျား	
အခက်အခဲအောက်တွင်	၁	ကျေးရွာအုပ်စု အလယ်ကျွန်းအတွင်း တွင်းဖော်	ဗမာ	ဗမာကျား	ကရဝေးဆိပ်(အလယ်ရွာ) မှာ
	၂	ကျေးရွာအုပ်စု အလယ်ကျွန်းအတွင်း တွင်းဖော်	ဗမာ	ဗမာကျား	"
	၃	ကျေးရွာအုပ်စု အလယ်ကျွန်းအတွင်း တွင်းဖော်	ဗမာ	ဗမာကျား	"
	၄		ဗမာ	ဗမာကျား	
	၅		ဗမာ	ဗမာကျား	
ကျေးရွာအုပ်စုအတွက်	၁	ကျေးရွာအုပ်စု အလယ်ကျွန်းအတွင်း တွင်းဖော်	ဗမာ	ဗမာကျား	ကရဝေးဆိပ်(အလယ်ရွာ) မှာ
	၂		ဗမာ	ဗမာကျား	
	၃		ဗမာ	ဗမာကျား	
	၄		ဗမာ	ဗမာကျား	
	၅		ဗမာ	ဗမာကျား	
အလယ်ရွာ	၁	ကျေးရွာအုပ်စု အလယ်ကျွန်းအတွင်း တွင်းဖော်	ဗမာ	ဗမာကျား	ကရဝေးဆိပ်(အလယ်ရွာ) မှာ
	၂		ဗမာ	ဗမာကျား	
	၃		ဗမာ	ဗမာကျား	
	၄		ဗမာ	ဗမာကျား	
	၅		ဗမာ	ဗမာကျား	
အခြား	၁		ဗမာ	ဗမာကျား	
	၂		ဗမာ	ဗမာကျား	
	၃		ဗမာ	ဗမာကျား	
	၄		ဗမာ	ဗမာကျား	