

ပြည်ထောင်စုသမ္မတမြန်မာနိုင်ငံတော်အစိုးရ
စိုက်ပျိုးရေး၊ မွေးမြူရေးနှင့် ဆည်မြောင်းဝန်ကြီးဌာန
ကျေးလက်ဒေသဖွံ့ဖြိုးတိုးတက်ရေးဦးစီးဌာန
၈မြို့နယ်



လူထုဗဟိုပြုစီမံကိန်း (တတိယနှစ် စက်ဝန်း)

National Community Driven Development Project
(NCDDP)



ကျေးရွာဖွံ့ဖြိုးရေးအစီအစဉ်

Village Development Plan (VDP)

ကင်းပုံကျေးရွာအုပ်စု၊ ကင်းပုံကျေးရွာ

၂၀၂၁ ခုနှစ်

၈မြို့

မာတိကာ

၁။ မြို့နယ်မြေပုံ	၄
၂။ အုပ်စုတွင်ပါဝင်သောကျေးရွာများစာရင်း	၅
၃။ ကျေးရွာသမိုင်းကြောင်း	၆
၄။ ကျေးရွာအခြေခံအချက်အလက်များ	၇-၈
၅။ လူထုပူးပေါင်းပါဝင်သောလူမှုဆန်းစစ်ခြင်းနှင့် အကဲဖြတ်ခြင်းလုပ်ငန်းစဉ် (PSA/PRA)	၉-၁၀
ဇယား။	
၆။ လူထုပူးပေါင်းပါဝင်သောလူမှုဆန်းစစ်ခြင်းနှင့် အကဲဖြတ်ခြင်းလုပ်ငန်းစဉ် (PSA/PRA)	၁၁
ဇယား။	
၆-၁။ ကျေးရွာလူမှုရေးအရင်းအမြစ်ပြ မြေပုံ	၁၁
၆-၂။ ကျေးရွာလူမှုရေးအရင်းအမြစ်ပြ မြေပုံ သုံးသပ်ချက်ပြမြေပုံသုံးသပ်ချက်	၁၂
၆-၃။ ရာသီခွင်ပြဇယားပုံ	၁၃
၆-၄။ ရာသီခွင်ပြဇယားပုံသုံးသပ်ချက်	၁၃
၆-၅။ ကျေးရွာတွင်းအဖွဲ့အစည်းများအကြားချိတ်ဆက်မှုပြဇယား	၁၄
၆-၆။ ကျေးရွာတွင်းအဖွဲ့အစည်းများအကြားချိတ်ဆက်မှုပြဇယားသုံးသပ်ချက်	၁၄
၆-၇။ ဥစ္စာဓနကြွယ်ဝမှုအဆင့်သတ်မှတ်ခြင်းပြဇယား	၁၅
၆-၈။ ဥစ္စာဓနကြွယ်ဝမှုအဆင့်သတ်မှတ်ခြင်းပြဇယား သုံးသပ်ချက်	၁၅
၆-၉။ အရင်းအမြစ် ပိုင်ဆိုင်မှုပြပုံ	၁၆

၆-၁၀။ အရင်းအမြစ်ပိုင်ဆိုင်မှုပြပုံ သုံးသပ်ချက်	၁၆
၆-၁၁။ ပင့်ကူအိမ်ကွန်ယက်ဇယား	၁၇
၆-၁၂။ ပင့်ကူအိမ်ကွန်ယက်ဇယားသုံးသပ်ချက်	၁၇
၇။ ကော်မတီဝင်များနှင့် ကျေးရွာဖွံ့ဖြိုးရေးအစီအစဉ်ဆောင်ရွက်မှုမှတ်တမ်းခါတ်ပုံများ	၁၈
၈။ ကျေးရွာအချက်အလက် (ပုံစံ-၁)	၁၉- ၂၉
၉။ စီမံကိန်းစက်ဝန်းအချိန်ဇယား (ပုံစံ-၂)	၃၀-၃၂
၁၀။ ကျေးရွာဖွံ့ဖြိုးရေးဦးစားပေးအစီအစဉ် (ပုံစံ-၃)	၃၃- ၃၉
၁၁။ ကျေးရွာအုပ်စုစီမံကိန်းလုပ်ငန်းခွဲရွေးချယ်ခြင်း (ပုံစံ-၄)	၄၀- ၄၁
၁၂။ အစည်းအဝေးမှတ်တမ်းများ	၄၂ -၄၈
၁၃။ ကဏ္ဍအလိုက်ဦးစားပေးဖွံ့ဖြိုးရေးလုပ်ငန်းစဉ်များ	၄၉

LIFT ၏နည်းပညာအကူအညီဖြင့် ရေးဆွဲထားသော ကျေးရွာဖွံ့ဖြိုးရေး အစီအစဉ်မှ အချက်အလက်များကို ကိုးကားအသုံးပြုထားပါသည်။

၁။ ဝှံ့မြို့နယ်မြေပုံ

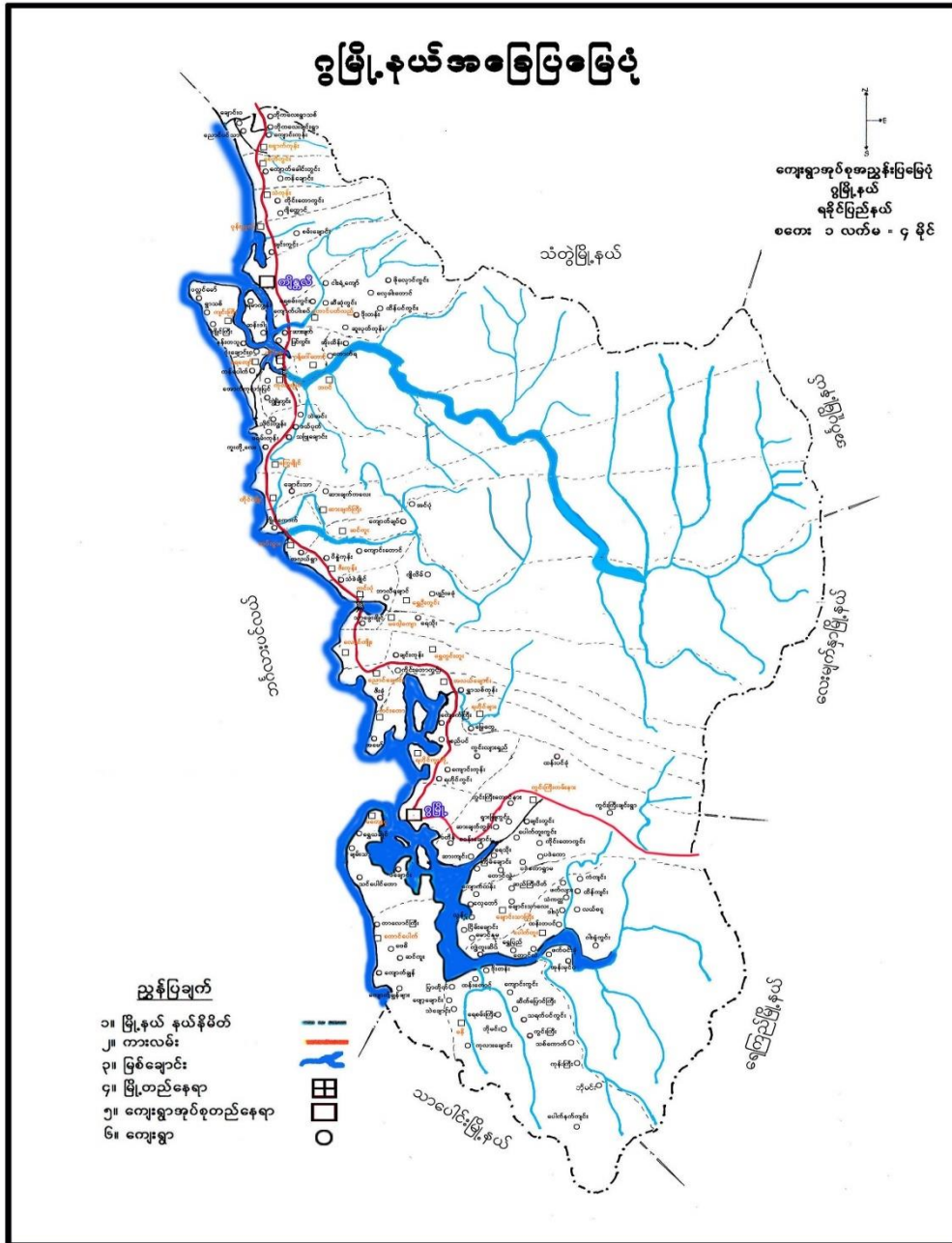

၂။ကင်းပုံကျေးရွာအုပ်စုရှိကျေးရွာများစာရင်း

စဉ်	ကျေးရွာအုပ်စုအမည်	ကျေးရွာအမည်
၁	ကင်းပုံ	ကင်းပုံ
		ကမ်းသာယာ
		သံခဲချိုင့်
		ဘာလီချောင်

၃။ ကျေးရွာသမိုင်းကြောင်း

ကင်းပုံ ရွေး ရွာ သမိုင်း ကြောင်း

ရခိုင်ပြည်နယ် ၊ ဂွဇွီနယ် ၊ ကင်းပုံရွေးရွာကပ်စု ၊ ကင်းပုံရွေးရွာတွင် သက်ရှိထင်ရှားနေထိုင်လျက် အသက် (၁၀၂) တွင် ကွယ်လွန်သွားသည်။ အဘိုးထိုကမ်းဦး၏ မြေကြားချက်ကျ ဟိုးရွေးရွေး အခါတိုင်းက ပင်လယ် သူ့ဒုက္ခ ကြီးထဲတွင် ဂဏန်းကောင်းကြီး တစ်ကောင်သည် မိမိကလေးလံ လက်မကြီးကို ဖွင့်ဟပြီး ချစ်ချစ်တွင် ပင်လယ်ကူး သင်္ဘောကြီး များ ဖြတ်သန်းဖြတ်စင် သွားနေကြသည်။ အချိန်တွင် ဟိမဝန္တာတောတောင်ကြီးထဲမှ အလွန်ကြီးမားသော တောင်ကြီးတစ်ကောင်သည် မိမိကလေးလံအပျောက် ပင်လယ်ကြီး အတွင်းသို့ စင်းသက်ပြီး ဂဏန်းကြီး၍ ရှိရာ သင်္ဘောများ ဝင်ထွက်သွားလာ ဖြတ်သန်းနေသည်။ ဂဏန်းလက်မကြီး ကြားသို့ ဖြတ်သန်းဝင်ရောက်သည်အခါ သင်္ဘောများ သွားလာနိုင်သည်။ ဂဏန်းလက်မကြားတွင် ကင်းကောင်ကြီးဝင်သည်အခါ ဇာတ်ကဏ္ဍများ သဖြင့် ဂဏန်းကြီးသည် သူ၏ လက်မကို ညှပ်ပိတ်လျက်သည်အခါ ကင်းကောင်ကြီး၏ ကိုယ်ပိုင်း သည် ပိုင်းဖြတ်သွားပြီး ကမ်းခြေ/ကမ်းနား သို့ အပိုင်းပိုင်း ပြန်ကျပြီး အပူလျက် ဧည့်နေခြင်းများ ဖြစ်နေသည်။ ထိုသို့ ဖြစ်စဉ်/ဖြစ်ရပ်သည် ယခုတစ်ခုက ကမ်းခြေတွင် ကင်းကောင်ကြီး ကပိုင်းများ ကပူလျက် ကပူလျက် ပုံရိပ်သည်ကို အကြောင်းပြုပြီး “ ကင်းပုံ ” ဟု ယခုတိုင် ခေါ်ဆိုနေခြင်း ဖြစ်သည်ဟု မြေကြားခံပါသည်။

၄။ ကျေးရွာအခြေခံအချက်အလက်

(၁) လူနည်းစုလူမျိုးစုအိမ်ထောင်စု

အမျိုးအစား	အိမ်ထောင်စု	ကျား	မ	စုစုပေါင်း

(၂) ထိခိုက်လွယ်အုပ်စုများ

ထိခိုက်လွယ်အုပ်စု	အိမ်ထောင်စု	ကျား	မ	စုစုပေါင်း
သက်ကြီး	၃၄	၁၉	၂၂	၄၁
မသန်စွမ်း	၁		၁	၁

(၃) အဓိကစီးပွားရေးလုပ်ငန်း

စိုက်ပျိုးမွေးမြူရေး	မွေးမြူရေး	ရေလုပ်ငန်း	အခြား
လယ်လုပ်ငန်း	နွား	ကျော့ပိုက်	ကျပ်နန်း
	ကြက်		
	ဝက်		

(၄) ကျေးရွာအတွင်းအဓိကပိုင်ဆိုင်မှုများ

ကျေးရွာပိုင်ဆိုင်မှုများ	လယ်	ကိုင်း	တောင်ယာ	စားကျက်မြေ	နှစ်ရှည်စိုက်ခင်း	သဲ/ကျောက်ရရှိမှု	ရေတွင်း/ရေကန်	စက်ရေတွင်း/စိမ့်စမ်းရေသွယ်	ချောင်းရေသောက်ဖူးမှု

အရေအတွက်	၂၈၀. ၇၈	-	-	သီးသ န့် မရှိ	ရှိ	ရှိ	၄၄	မရှိ	မရှိ
ကျေးရွာပိုင်ဆိုင်မှု မှများ	ကား	ထော်လ လာဂျီ	ဆိုင် ကယ်	စက် လှေ	စပါး ကြိတ် စက်	ဈေး ဆိုင်	မီး စက်		
အရေအတွက်	၉	၅	၇၅	၁၃	-	၆	၁		

(၅) ကျေးရွာအတွင်းအခြားပိုင်ဆိုင်မှုများ

ကျေးရွာပိုင်ဆိုင်မှု မှများ	ရေတ တင် စက်	လယ် ထွန် စက်	ကျွဲ	နွား	ကြက်	ဝက်	ဆိတ်	လုပ် သား	ကျွမ်းကျင် လုပ်သား
အရေအတွက်	၅	၃	မရှိ	၃၀	၁၀၀	၈၀		၃၂	လက်သမား

(၆) ကျေးရွာရှိအသုံးပြုနိုင်သောအရင်းအမြစ်/ အချက်အလက်များ

အရင်းအမြစ်	ဆေးရုံ/ ဆေးခန်း	အ.မ.က/ အ.လ.က/ အ.ထ.က	ဈေး	မြေတူး စက်	လမ်းကြိတ် စက်	မြေသယ် ကား	ကွန်ကရစ် ဖျော်စက်
အရေအတွက်	မရှိ	အ.မ.က	မရှိ	ရှိ	မရှိ	၂	မရှိ

၅။ လူထုပေါင်းစုံပါဝင်သောလူမှုဆန်းစစ်ခြင်းနှင့် အကဲဖြတ်ခြင်းလုပ်ငန်းစဉ် (PSA/PRA)
အကျဉ်းချုပ်ဇယား

စဉ်	အကြောင်းအရာ	ရက်စွဲ	ဦးတည်အုပ်စု	တက်ရောက်သူ			အဓိကဆွေးနွေးချက်
				ကျား	မ	ပေါင်း	
၁	ကျေးရွာလူမှုရေး ရုံးပြသယံဇာတပြ မြေပုံ (Social Map / Resource Map)	၂၀.၁၂.၂ ၀၁၉	ကျေးရွာသူ/ မ ရွာသားများ	၂၈	၁၉	၄၇	ကျေးရွာနယ်နိမိတ်အတွင်းရှိအိ အိမ်ခြေ၊လယ်မြေ၊ စိုက် က်ခင်းများစသောကျေးရွာ၏ ၏ လက်ရှိအခြေအနေနှင့် အရေ ရင် း အမြစ်များကိုဆွေးနွေးခြင်း
၂	ရာသီခွင်ပြပြက္ခဒိန် (Seasonal Calender)	၂၀.၁၂.၂ ၀၁၉	ကျေးရွာသူ/ မ ရွာသားများ	၂၈	၂၀	၄၈	ကျေးရွာလူထု၏ ရာသီအလိုက် က်ပျိုးရေးမွေးမြူရေး၊ စိုက်ပျ ပျိုးချိန်၊ ရိတ်သိမ်းချိန် ရာသီပွဲတော်များ၊ ကျေးရွာမှ မှ လူများဝင်ငွေ ရ ရရှိမှုအခြေအနေများကိုကျေး ကျေးရွာမှ လူများပါဝင်ဆွေးနွေး ရေ ရေးဆွဲကြသည်။
၃	ကျေးရွာ၏ဦးစားပေး ပေးအစီအစဉ်ပြဇ ဇယား (Metric Ranking)	၂၀.၁၂.၂ ၀၁၉	အမျိုးသားအု ပ်စု၊ အမျိုးသမီးအု ပ်စု	၂၈	၁၉	၄၇	ကျေးရွာသူကျေးရွာသားများ ား၏ ကျေးရွာအတွက်အဓိက လ လိုအပ်သောစီမံကိန်းလုပ် ပ်ငန်းခွဲများကိုညှိနှိုင်းတိုင် င်ပင်ရေးဆွဲခဲ့ကြသည်။
၄	အဖွဲ့အစည်းချိတ်ဆ ဆက်ပုံ (Venn Diagram)	၂၀.၁၂.၂ ၀၁၉	ကျေးရွာသူ/ မ ရွာသားများ	၂၈	၂၀	၄၈	ကျေးရွာအတွင်းတွင်ရှိနေသော သောသောလူမှုအဖွဲ့အစည်း ည်းများ နှင့် ကျေးရွာလူထုအ ကြားဆက်စပ်နေမှုကိုထင်သ သာမြင်သာရှိအောင် ဖော်ထု ထုတ်နိုင်ခဲ့သည်။

၅	လူမှုစီးပွားအဆင့်သတ်မှတ်ခြင်း (Wealth Ranking)	၂၀.၁၂.၂၀၁၉	ကျေးရွာသူ/ကျေးရွာသားများ	၂၈	၁၉	၄၇	ကျေးရွာအတွင်းရှိလူများအကြား၊ ငွေကြေး၊ ပစ္စည်းဥစ္စာ၊ ဝါဒနာအင်အားပိုင်ဆိုင်မှု အဆင့်ခွဲခြားကိုဖော်ထုတ်ခြင်း
၆	ပင့်ကူအိမ်ကွန်ယက် (Spider Web)	၂၀.၁၂.၂၀၁၉	အမျိုးသားအုပ်စု၊ အမျိုးသမီးအုပ်စု	၂၈	၂၀	၄၈	အမျိုးသားနှင့်အမျိုးသမီးများအကြား အလုပ်အကိုင်အခွင့်အလမ်းတန်းတူအခွင့်အရေး၊ ပညာသင်ကြားနိုင်မှု၊ ဘဝလုံခြုံမှု စသည် အခြေအနေအရပ်ရပ်ကို ဆွေးနွေးခဲ့ကြသည်။

၆။ ကျေးရွာဖွံ့ဖြိုးရေးအစီအစဉ်အတွက်အသုံးပြုခဲ့သော PRA Toolများတစ်ခုချင်းစီ၏ သုံးသပ်ချက်များ

(၁) ကင်းပုံကျေးရွာလူမှုရေးနှင့် အရင်းအမြစ်ပြ မြေပုံ

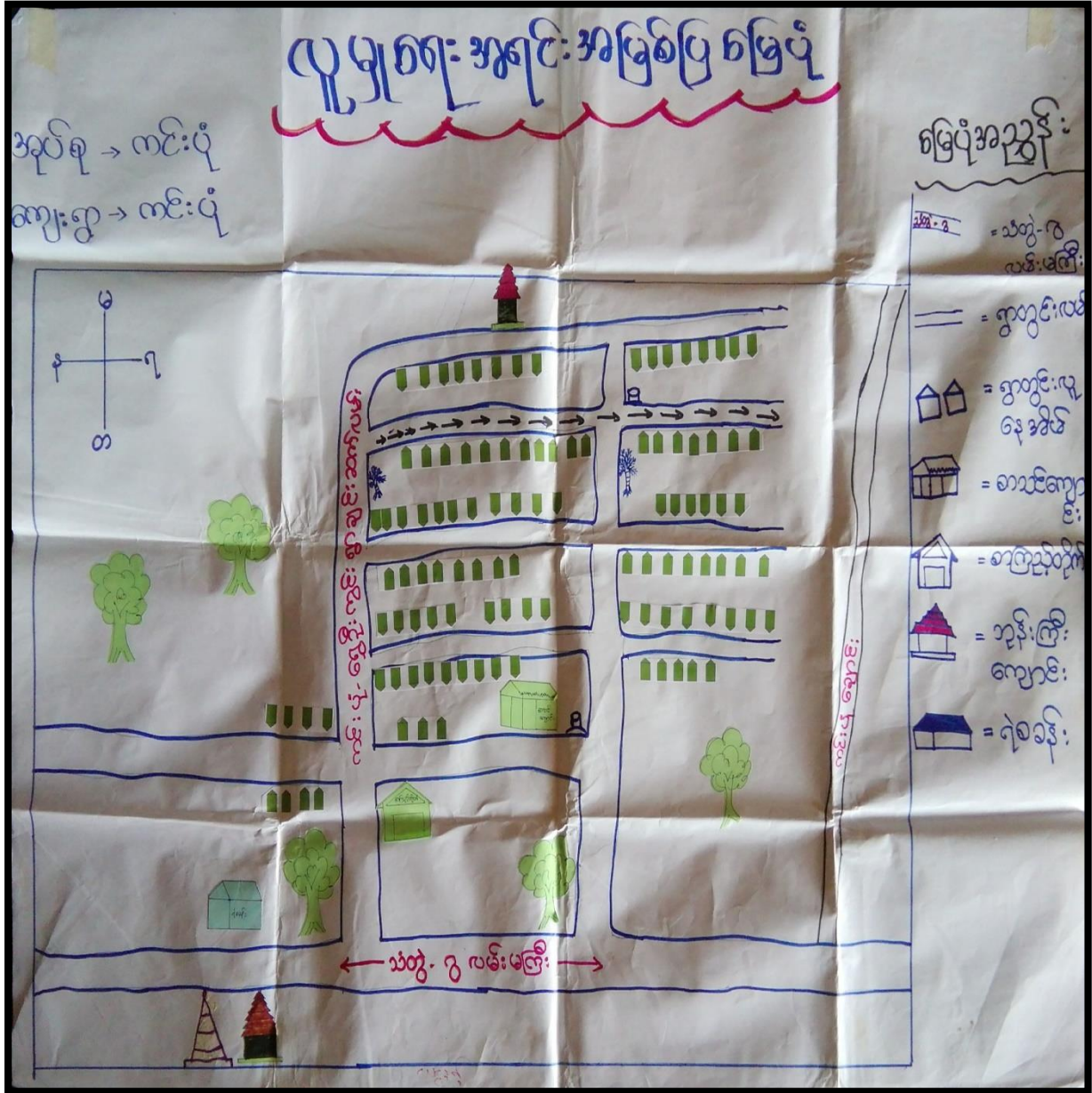

(၂) ကင်းပုံအုပ်စု၊ ကင်းပုံကျေးရွာမြေပုံသုံးသပ်ချက်

တည်နေရာ။	လောင်ဂျီတွဒ် ၉၄ဒီဂရီ ၂ မိနစ်	လင်္ဂတီတွဒ်- ၁၇ဒီဂရီ ၄၄ မိနစ်
----------	------------------------------	-------------------------------

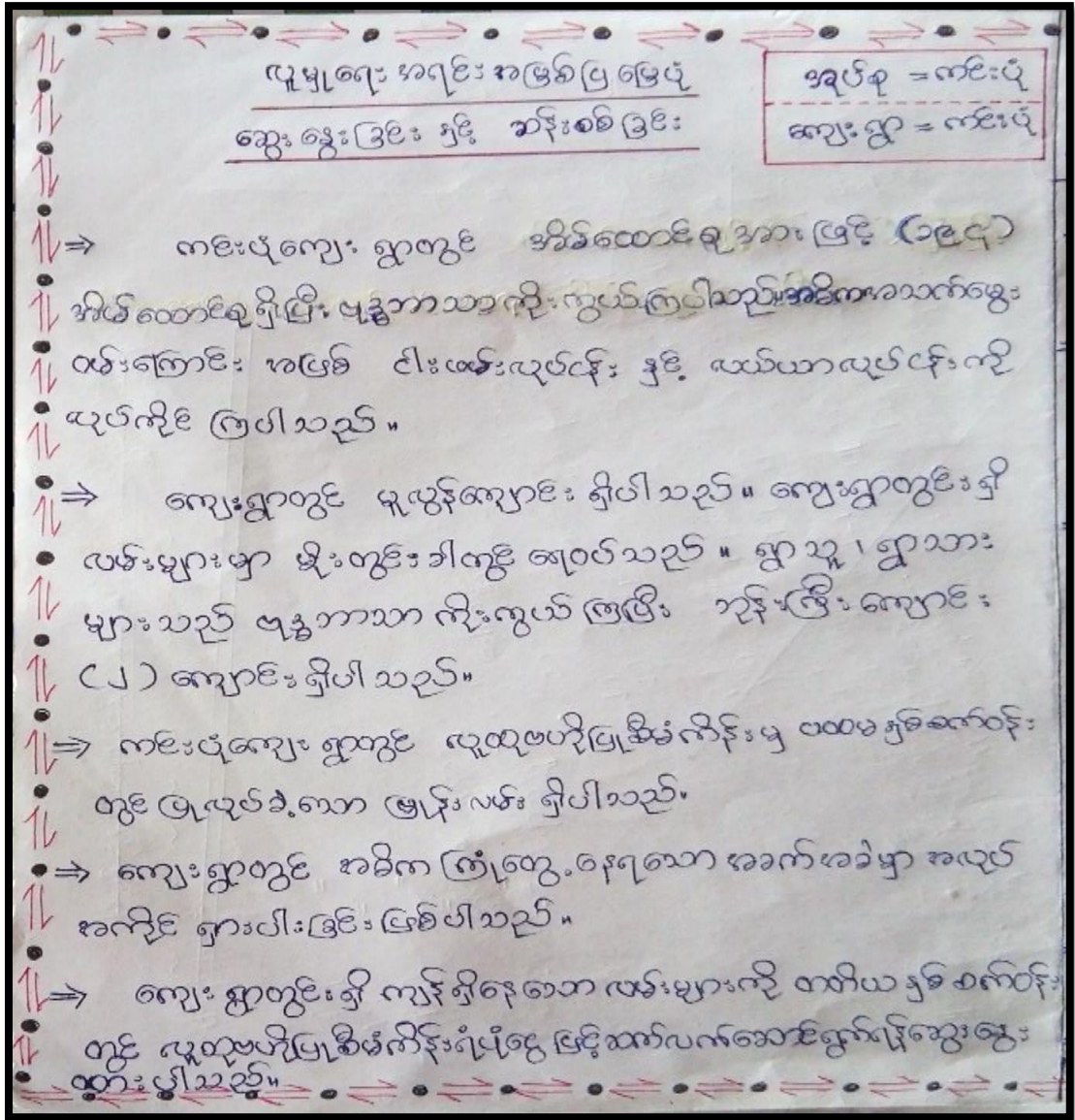

အဖြစ်များသောရောဂါ	တုပ်ကွေး၊
အိမ်သာသုံးစွဲမှု၊ ယင်လုံအိမ်သာသုံးစွဲမှု	အိမ်တိုင်းသုံးစွဲသည်။
ကြံ့တွေ့ရသောသဘာဝသေးအန္တရာယ်	မုန်တိုင်းတိုက်ခြင်း။
စာသင်ကျောင်း၊	ရှိ
ကျေးရွာတွင်အိမ်ကြံ့တွေ့နေရသောအခက်အခဲ -	အလုပ်အကိုင် ရှားပါးခြင်း

(၇)လူမှုစီးပွားအဆင့်သတ်မှတ်ခြင်းဇယား

ဥစ္စာဓာတ် ကြွယ်ဝမှု အဆင့် ဇယား

အုပ်စု = ကင်းပုံ
ကျေးရွာ = ကင်းပုံ

အဆင့်	သတ်မှတ်ချက်	အိမ်ထောင်စု အရေအတွက်	ရာခိုင်နှုန်း
ချမ်းသာသော အုပ်စု	တိုက်ခံအိမ်၊ ကား၊ ဆိုင်ကယ်၊ ကျောပိုက်၊ စားဆိုင်၊ ဝယ် (၄) ဧက၊	၂၀	၁၀.၃ %
ဖြေလည်သော အုပ်စု	ဆွဲဆိုး၊ ပျဉ်ထောင်၊ ဆိုင်ကယ်၊ ဝက်ဘီး၊ ဝယ်၊ ဝယ်ထွန်ဝက်၊	၃၀	၁၅.၅ %
မဖြေလည်သော အုပ်စု	ခိုခို၊ ပျဉ်ကား၊ ဆိုင်ကယ်၊ ဝယ်၊ ဝက်၊ နွား၊ ကျွဲ၊	၁၀၈	၅၅.၇ %
နွမ်းပါးသော အုပ်စု	ခိုခို၊ ထရိုက်၊ ကျွဲ၊	၃၆	၁၈.၅ %
စုစုပေါင်း		၁၉၄	၁၀၀ %

(၈)လူမှုစီးပွားအဆင့်သတ်မှတ်ခြင်းဇယားသုံးသပ်ချက်

ဥစ္စာဓာတ် ကြွယ်ဝမှု ဇယား

ဆွေးနွေးခြင်း ဒုတိယဆင့် ဆန်းစစ်ခြင်း

အုပ်စု = ကင်းပုံ
ကျေးရွာ = ကင်းပုံ

⇒ ကင်းပုံကျေးရွာတွင် အိမ်ထောင်စု စုစုပေါင်း (၁၉၄) အိမ်ထောင်စု ရှိပြီး ရရှိပေးမှုများ ဖွားဖော်ခြင်းဖြစ်သည်။

⇒ ချမ်းသာသော အိမ်ထောင်စုမှာ (၂၀) စုရှိပြီး တိုက်ခံအိမ်၊ ကား၊ ဆိုင်ကယ်၊ ကျောပိုက်၊ စားဆိုင်၊ ဝယ် (၄) ဧက တို့ကိုဆိုင်ဆိုင် ဖြစ်ပါသည်။

⇒ ဖြေလည်သော အိမ်ထောင်စုမှာ (၃၀) စုရှိပြီး ဆွဲဆိုး၊ ပျဉ်ထောင်၊ ဆိုင်ကယ်၊ ဝက်ဘီး၊ ဝယ်၊ ဝယ်ထွန်ဝက် တို့ကိုဆိုင်ဆိုင် ဖြစ်ပါသည်။

⇒ မဖြေလည်သော အိမ်ထောင်စုမှာ (၁၀၈) စုရှိပြီး ခိုခို၊ ပျဉ်ကား၊ ဆိုင်ကယ်၊ ဝယ်၊ ဝက်၊ နွား တို့ကိုဆိုင်ဆိုင် ဖြစ်ပါသည်။ ကျွဲ၊ ကျား၊ ဝက်၊ လျှာ၊ လျှာကိုလည်း ရှိပါသည်။

⇒ နွမ်းပါးသော အိမ်ထောင်စုမှာ (၃၆) စုရှိပြီး ခိုခို၊ ထရိုက်၊ ကျွဲ၊ ကျွဲ၊ ကျွဲ၊ ကျွဲ တို့ကိုဆိုင်ဆိုင် ဖြစ်ပါသည်။

(၉) အရင်းအမြစ် ပိုင်ဆိုင်မှုပြပုံ

အရင်းအမြစ် သုံးစွဲမှုပုံစံပြဇယား

အမျိုးသား	အမျိုးသမီး	အမျိုးသား အမျိုးသမီး
⇒ ခက်ပျော	⇒ အပင်ချုပ် ခက်	⇒ ဇယ်
⇒ နွား		⇒ ကျော့ပိုက်
⇒ တောင်		⇒ ကျွေးမွေး
⇒ ကား		⇒ ဝက်
		⇒ ချေးဆိုင်
		⇒ ဆိုင်ကယ်

အုပ်စု = ကင်းပုံ
ကျေးရွာ = ကင်းပုံ

အရင်းအမြစ် ထိန်းချုပ်မှု ပုံစံပြဇယား

အမျိုးသား	အမျိုးသမီး	အမျိုးသား အမျိုးသမီး
⇒ ခက်ပျော	⇒ အပင်ချုပ် ခက်	⇒ နွား
⇒ တောင်		⇒ ဇယ်
⇒ ကား		⇒ ဝက်
⇒ ကျော့ပိုက်		⇒ ချေးဆိုင်
⇒ ကျွေးမွေး		
⇒ ဆိုင်ကယ်		

အုပ်စု = ကင်းပုံ
ကျေးရွာ = ကင်းပုံ

(၁၀) အရင်းအမြစ် ပိုင်ဆိုင်မှုပြပုံ သုံးသပ်ချက်

အုပ်စု = ကင်းပုံ
ကျေးရွာ = ကင်းပုံ

ထိုဆိုင်ရွာ သုံးသပ်ခြင်း
ဆွေးနွေးခြင်း နှင့် ဆန်းစစ်ခြင်း

⇒ ကင်းပုံကျေးရွာ၏ အရင်းအမြစ် သုံးစွဲမှုပုံစံများ အရ အမျိုးသားများ အများဆုံး အသုံးပြုသော အရင်းအမြစ်များမှာ ခက်ပျော၊ နွား၊ တောင်တောင်၊ ကား တို့ ဖြစ်ကြပြီး အမျိုးသမီးများအစား အသုံးပြုသော အရင်းအမြစ်မှာ အပင်ချုပ်ခက် နှင့် အမျိုးသား၊ အမျိုးသမီး ညီညွတ်သုံးစွဲသော အရင်းအမြစ်မှာ ဇယ်၊ ကျော့ပိုက်၊ ကျွေးမွေး၊ ဝက်၊ ချေးဆိုင်၊ ဆိုင်ကယ် တို့ဖြစ်ပါသည်။

⇒ အရင်းအမြစ် ထိန်းချုပ်မှုပုံစံများတွင် နွား၊ ဇယ်၊ ဝက်၊ ချေးဆိုင် တို့ကို အမျိုးသား၊ အမျိုးသမီး ထိန်းချုပ်ပြီး အပင်ချုပ်ခက် ကို အမျိုးသမီး တစ်ဦး တည်းမှ ထိန်းချုပ်ပါသည်။ ခက်ပျော၊ တောင်တောင်၊ ကား၊ ကျော့ပိုက်၊ ကျွေးမွေး နှင့် ဆိုင်ကယ် တို့ကို အမျိုးသားများမှ ထိန်းချုပ်ထားသည်ဟု ဆွေးနွေးထားပါသည်။

(၁၁)ကျား/ မရေးရာပင့်ကူအိမ်

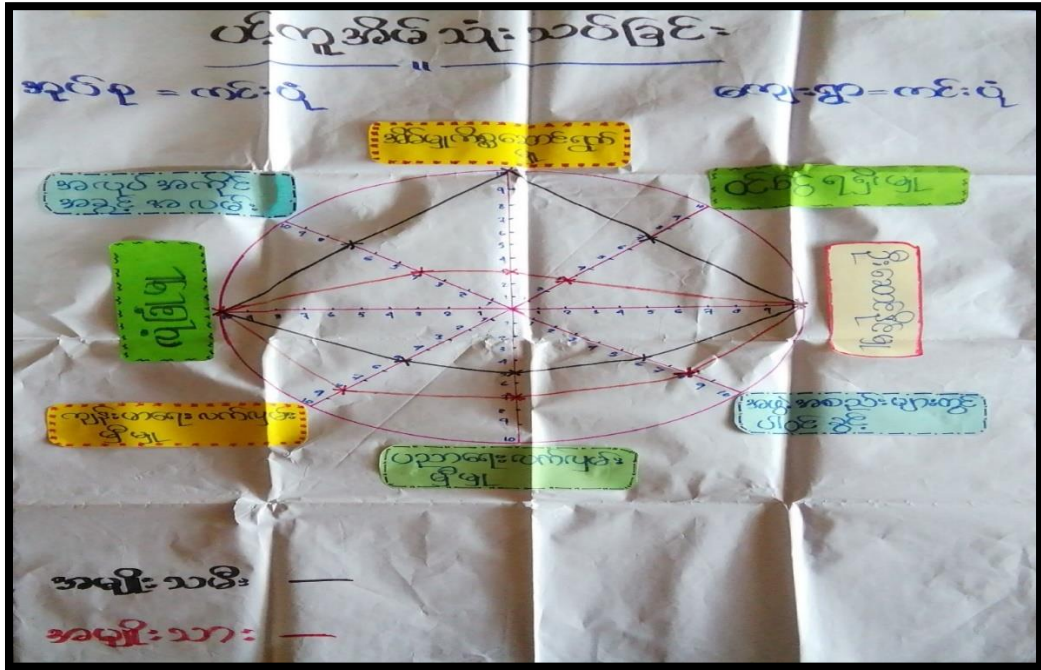

(၁၂)ကျား/ မရေးရာပင့်ကူအိမ်သုံးသပ်ချက်

ယုံကူအိမ် သုံးသပ်ခြင်း

ဆွေးနွေးခြင်း နှင့် ဆန်းစစ်ခြင်း

အုပ်စု = ကင်းပုံ

ကျေးရွာ = ကင်းပုံ

⇒ ကင်းပုံကျေးရွာ၏ ပင့်ကူအိမ်သုံးသပ်ခြင်း ဇယားအရ အိမ်ခြံလှည့်ဆောင်ရွက်ခြင်း၊ ဝင်ရောက်ခြင်း၊ ဦးဆောင်ခြင်း၊ အဖွဲ့အစည်းများတွင်ပါဝင်ခွင့်၊ ပညာရေးလက်ပတ်ပို့ခြင်း၊ ကျေးစာလက်ပတ်ပို့ခြင်း၊ လုံခြုံခြင်း၊ အလုပ်အကိုင်အခွင့်အလမ်း ခံယူခွင့်ရရှိမှုများကို နှိုင်းယှဉ်သုံးသပ်ပါသည်။

⇒ အိမ်ခြံလှည့်ဆောင်ရွက်ခြင်း၊ ဝင်ရောက်ခြင်းနှင့် အလုပ်အကိုင်အခွင့်အလမ်း တို့တွင် အမျိုးသမီးများသည် အမျိုးသားများထက် ပိုများကြောင်း တွေ့ရပါသည်။

⇒ ဦးဆောင်ခြင်းနှင့် လုံခြုံမှုတို့တွင် အမျိုးသားနှင့် အမျိုးသမီး တူညီနေသည်ကို တွေ့ရပါသည်။

⇒ အဖွဲ့အစည်းများတွင်ပါဝင်ခွင့်၊ ပညာရေးလက်ပတ်ပို့ခြင်း၊ ကျေးစာလက်ပတ်ပို့ခြင်းတို့တွင် အမျိုးသားများထက် အမျိုးသမီးများက ပို၍ နည်းကြောင်း တွေ့ရပါသည်။

၇။ ကော်မတီဝင်များရွေးချယ်ခြင်းနှင့် ကျေးရွာဖွံ့ဖြိုးရေးအစီအစဉ်ဆောင်ရွက်မှုမှတ်တမ်းဓါတ်ပုံများ



၈။ (က) ကျေးရွာအချက်အလက် (ပုံစံ-၁) (ပထမနှစ် စက်ဝန်း)

ပုံစံ - ၈ - ၁ ကျေးရွာအခြေခံအချက်အလက်များ (Form PC 1)

လမ်းညွှန်ရွက်/ ကျေးရွာတစ်ရွာသို့	ပထမဆုံးပိတ်ဆက်မရိုး	သွားရောက်သောအခါ
လူထုစည်းရုံးရေးမှူးသည် ကျေးရွာ ခေါင်းဆောင်များအား ကျေးရွာအချက်အလက်များကို ပေတ္တာ ရုပ်ပုံဖြင့် တောင်းခံရသည့်	ဦးစီးဌာန	ရက်စွဲ
ဤအချက်အလက်များကို စီမံကိန်း ဝိတ်ဆက်အစည်းပေးဖော်ပြပေးတောင်းခံရမည်။ စီမံကိန်းဝိတ်ဆက်အစည်းပေးကောင်စီ	စစ်ဆေးပြီး မှန်ကန်အောင်ပြုလုပ်ရမည်။ ပြီးနောက်တွင်	
လူထုစည်းရုံးရေးမှူးသည် ဤအချက်အလက် များအား စစ်ဆေးပြီး မှန်ကန်အောင်ပြုလုပ်ရမည်။ ပြီးနောက်တွင်	လူထုစည်းရုံးရေးမှူး၏ အမည်	
လူထုစည်းရုံးရေးမှူးမှ သတင်းအချက်အလက်ထဲသို့ Tablets မှ တာဆင့် ဖြည့်သွင်းရမည်။	ကျေးရွာခေါင်းဆောင် အမည်	
ကျေးရွာခေါင်းဆောင် အမည်	ကျေးရွာခေါင်းဆောင်၏ ဖုန်းနံပါတ်	လူထုစည်းရုံးရေးမှူး၏ အမည်
ဦးအောင်ထွန်းမင်း	၀၇-၇၆၆၉၂၃၃၃	ဦးမြတ်စွာ
ပြည်နယ်/တိုင်းဒေသကြီး	မြို့နယ်	ကျေးရွာ
၇၂၆	၇	ကျေးရွာ

က။ လူဦးရေ

လူမျိုးစု	အိမ်ထောင်စုအရေအတွက်	ကိုးကွယ်သည့်ဘာသာ	အိမ်ထောင်စုအရေအတွက်
လူမျိုးစု (၁) - မြန်မာ	၁၈၆	ဘာသာ (၁) - မြန်မာ	၁၈၆
လူမျိုးစု (၂) -----		ဘာသာ (၂) -----	
လူမျိုးစု (၃) -----		ဘာသာ (၃) -----	
လူမျိုးစုရှေ့ -----		ဘာသာရှေ့ -----	
အခြား	အရေအတွက်		
မသန်စွမ်းသူများ	၁၁		
သက်ကြီးရွယ်အိုများ (၆၅ နှစ် နှင့် အထက်)	၄၁		
စစ်ဘေးရှောင်	၀		

	အမျိုးသား (အရေအတွက်)	အမျိုးသမီး (အရေအတွက်)
လူဦးရေ	၃၀၆	၃၀၆
လူမျိုးစု (၁) - မြန်မာ	၃၀၆	၃၀၆
လူမျိုးစု (၂) -----		
လူမျိုးစု (၃) -----		
အခြား		
အိမ်ထောင်ဦးစီး	၁၇၇	၆

(ခ) အခြေခံအဆောက်အအုံ အသုံးအဆောင်များ

စာသင်ကျောင်း	အမှတ် ခြံစိမ့်	ကျန်းမာရေး	အမှတ် ခြံစိမ့်	ဘာသာရေး အဆောက်အအုံများ	အမှတ် ခြံစိမ့်
မူကြိုကျောင်း	<input type="checkbox"/>	တိုက်နယ်ဆေးရုံ	<input type="checkbox"/>	စေတီ	<input checked="" type="checkbox"/>
မူလတန်းကျောင်း	<input type="checkbox"/>	ကျန်းမာရေးဌာန	<input type="checkbox"/>	ဘုန်းကြီးကျောင်း	<input checked="" type="checkbox"/>
မူလွန်ကျောင်း	<input checked="" type="checkbox"/>	ကျန်းမာရေးဌာနခွဲ	<input type="checkbox"/>	ဟိန္ဒူဘုန်းကျောင်း	<input type="checkbox"/>
အလယ်တန်းကျောင်း	<input type="checkbox"/>	ဆေးပေးခန်း	<input type="checkbox"/>	ရေစိမ့်ကျောင်း	<input type="checkbox"/>

လယ်လွန်ကျောင်း	<input type="checkbox"/>	အခြား	<input type="checkbox"/>	ဝလီ	<input type="checkbox"/>
အထက်တန်းကျောင်း	<input type="checkbox"/>			အခြား	<input type="checkbox"/>
အခြား	<input type="checkbox"/>				
မှတ်ချက်		မှတ်ချက်		မှတ်ချက်	

(ဂ) ကျွမ်းကျင်သူများမှတ်တမ်း (ကျေးရွာတွင်နေထိုင်သော သို့မဟုတ် တခြားရွာမှလာရောက်သော ကျွမ်းကျင်သူများ)

(ခ) စာသင်ကျောင်း			(င) ကုန်းမားခေး			(ဂ) လက်ပူညာရှင်		
	ရွာတွင်နေထိုင်သူ	အခြားရွာမှလာသူ		ရွာတွင်နေထိုင်သူ	အခြားရွာမှလာသူ		ရွာတွင်နေထိုင်သူ	အခြားမှလာသူ
မှလတန်းပြဆရာ/မ	<input checked="" type="checkbox"/>	<input checked="" type="checkbox"/>	ဆရာမ	<input type="checkbox"/>	<input type="checkbox"/>	လက်သမား	<input checked="" type="checkbox"/>	<input type="checkbox"/>
အထက်တန်းပြဆရာ/မ	<input type="checkbox"/>	<input type="checkbox"/>	လက်ထောက်ကျွန်းမားရေးမှူး	<input type="checkbox"/>	<input type="checkbox"/>	ပန်းရံ	<input checked="" type="checkbox"/>	<input type="checkbox"/>
အလယ်တန်းပြဆရာ/မ	<input type="checkbox"/>	<input type="checkbox"/>	အမျိုးသမီးကျွန်းမားရေးဆရာမ	<input type="checkbox"/>	<input type="checkbox"/>	လှုပ်စစ်ကျွမ်းကျင်ပီးသမား	<input type="checkbox"/>	<input type="checkbox"/>
မူကြံဆရာ/မ	<input type="checkbox"/>	<input type="checkbox"/>	သားဖွားဆရာမ	<input type="checkbox"/>	<input checked="" type="checkbox"/>	ရေပိုက်သူယ်လှ	<input type="checkbox"/>	<input type="checkbox"/>
အခြား	<input type="checkbox"/>	<input type="checkbox"/>	ပြည်သူ့ကျွန်းမားရေးလုပ်သား	<input type="checkbox"/>	<input type="checkbox"/>	တော်ပြင်ဆရာ	<input type="checkbox"/>	<input type="checkbox"/>
မှတ်ချက်			မှတ်ချက်			မှတ်ချက်		

(ဃ) ကျေးရွာသို့ ရောက်ရှိနိုင်သည့် လမ်းအခြေအနေ / ကျေးရွာတစ်ရွာသည် ၎င်း၏ ကျေးရွာအုပ်စုနှင့် ဆက်သွယ်ထားသော လမ်းအခြေအနေ (အောက်ပါတို့ကိုရိုင်းပါ)

ကျောက်ကြမ်းလမ်း ကတ္တရာလမ်း ကွန်ကရစ်လမ်း မော်တော်ဆိုင်ကယ်လမ်း
 ကျောက်စင်းလမ်း ခြေသားလမ်း လှသွားလမ်း အခြား _____

(င) ကျေးရွာဖွံ့ဖြိုးမှုစီမံချက်

- (၁) လူထုတော်ပြုစီမံကိန်းမစတင်မီ ဤကျေးရွာတွင်ကျေးရွာဖွံ့ဖြိုးမှု စီမံချက်ရှိခဲ့ပါသလား? ဝင်းပါ
 ရှိပါသည်/မရှိပါ/မသိပါ
- (၂) ရှိခဲ့ပါလျှင် ဤစီမံချက်ကို မည်သည့် ခုနှစ်တွင်ပြင်ဆင်ခဲ့ပါသနည်း? နှစ် ၂၀၁၅/မသိပါ
 နှစ် ၂၀၁၅/မသိပါ
- (၃) ဤစီမံချက်ကို မြို့နယ်မှအတည်ပြုခဲ့ပါသလား? ပြုခဲ့ပါသည်/မပြုခဲ့ပါ /မသိပါ

(စ) ဓမ္မိအကူအပေး

- (၁) ဤကျေးရွာစီမံခန့်ခွဲမှု ၎င်းကျေးရွာအုပ်စု၏စီမံခန့်ခွဲမှု ဓမ္မိမိုင်မည်မျှကွာဝေးသနည်း? မိုင်-----/မသိပါ
- (၂) ဤကျေးရွာမှ ၎င်းကျေးရွာအုပ်စုစီမံခန့်ခွဲမှု သွားလာရာတွင်ကြာမြင့်သည့်အချိန်။

ခြောက်သွေ့ရာသီတွင်ကြာချိန် ----- ထော်လာရီ/မော်တော်ဆိုင်ကယ်/မြေလျှင်/လား/မော်တော်ဘုတ်/
 အခြား -----
 ရိုးရာသီတွင်ကြာချိန် ----- ထော်လာရီ/မော်တော်ဆိုင်ကယ်/မြေလျှင်/လား/မော်တော်ဘုတ်/
 အခြား -----

(ဆ) ပတ်ဝန်းကျင်ထိုင်ရာ သဘာဝဘေးအန္တရာယ်

ဤကျေးရွာတွင် ရေကြီးခြင်းကဲ့သို့ သဘာဝဘေးအန္တရာယ်ကျရောက်မှုခြင်း ရှိပါသလား။

မရှိပါ ရှိပါသည် ရှိလျှင် ဖြေပါ။ ...တစ်ခါတစ်ရံမျှသာရှိပါသည်။

(ဇ) ကျေးရွာတွင် ဖွဲ့စည်းထားသော အဖွဲ့အစည်းများ

လူထုဝေပိုပြုစီမံကိန်းမတိုင်မီ ဤကျေးရွာတွင် ကျေးရွာဖွံ့ဖြိုးရေးအတွက် အစိုးရ (သို့) ရွာဘေးအန္တရာယ်တိုင်(သို့) စီမံကိန်းတစ်ခုခုမှ ဖွဲ့စည်းထားသည့် အဖွဲ့အစည်းများရှိပါသလား။

(၁) လူ့အဖွဲ့အစည်း..... (၂) ဂေါ်ပဏအဖွဲ့ (၃) မိမိတို့အဖွဲ့

(၂) အဖွဲ့အစည်းအမျိုးမျိုး (၄) အဖွဲ့အစည်းအဖွဲ့ (၅) အဖွဲ့အစည်း

(၅) အဖွဲ့အစည်းအဖွဲ့အစည်း (၆) အဖွဲ့အစည်းအဖွဲ့

(၈) အထွေထွေအုပ်ချုပ်ရေး ဦးစီးဌာန (GAD) မှ မှတ်တမ်းတင်ထားခြင်း

ဤကျေးရွာသည် အထွေထွေအုပ်ချုပ်ရေး ဦးစီးဌာန (GAD) မှ မှတ်တမ်းတင်ထားမှု ရှိပါသလား။

မရှိပါ ရှိပါသည်

ကျေးရွာခေါင်းဆောင်

အမည် ဦးအောင်တွန်းမင်း

လက်မှတ်  နေ. ၂၅. ၁၂. ၂၀၁၈

လူထုစည်းရုံးရေးမှူး

အမည် ဒေါ်မေထက်ဇော်

လက်မှတ်  နေ. ၈. ၂၅. ၁၂. ၂၀၁၈

၈။ (ခ) ကျေးရွာအချက်အလက် (ပုံစံ-၁) (ဒုတိယနှစ်စက်ဝန်း)

ပုံစံ - ၁ - ၁ ကျေးရွာအခြေခံအချက်အလက်များ (Form PC 1)

လယ်ဧွန်စိုက်ခင်း
 လူထုစည်းရုံးရေးမှူးသည် ကျေးရွာခေါင်းဆောင်များအားကျေးရွာအချက်အလက်များကိုမေတ္တာရပ်ခံ၍ကောင်းစံရမည့်ဤအချက်အလက်များကိုစီမံကိန်းမိတ်ဆက်အစည်းအဝေးတိုင်ပင်တောင်းခံရမည်။ စီမံကိန်းမိတ်ဆက်အစည်းအဝေးတွင် လူထုစည်းရုံးရေးမှူးသည် ဤအချက်အလက်များအား စစ်ဆေးပြီး မှန်ကန်အောင်ပြုလုပ်ရမည်။ ပြီးနောက်တွင် လူထုစည်းရုံးရေးမှူးသည် အထက်အချက်အလက်ထံသို့ Tablets မှ တဆင့် ဖြည့်သွင်းရမည်။

ကျေးရွာခေါင်းဆောင် အမည် - ဦးကျော်ကျော်မင်း	ကျေးရွာခေါင်းဆောင်၏ ဝန်းနံပါတ် ၀၄. 403950150	လူထုစည်းရုံးရေးမှူး၏အမည် ဒေါ်အိန္ဒာစွန်း
ပြည်နယ်/တိုင်းဒေသကြီး၊ ရှဉ့်	မြို့နယ် - ၅	ကျေးရွာအုပ်စု ကင်းပျံ

ကား လူဦးရေ

လူမျိုးစု	အိမ်ထောင်စုအရေအတွက်	ကိုးကွယ်သည့်ဘာသာ	အိမ်ထောင်စုအရေအတွက်
လူမျိုးစု (၁) - ရှဉ့်	၁၉၄	ဘာသာ(၁) - ဗုဒ္ဓ	၁၉၄
လူမျိုးစု (၂)-----		ဘာသာ(၂)-----	
လူမျိုးစု (၃)-----		ဘာသာ(၃)-----	
လူမျိုးစုစရာ-----		ဘာသာစရာ-----	
အခြား			
	အရေအတွက်		
မသန်စွမ်းသူများ	၁		
သက်ကြီးရွယ်အိုများ (၆၅ နှစ် နှင့် အထက်)	၄၀		
ဝေဒနာရှင်	-		

	အမျိုးသား(အရေအတွက်)	အမျိုးသမီး(အရေအတွက်)	စုစုပေါင်းအရေအတွက်
လူဦးရေ	၃၆၅	၃၆၈	၇၃၃

လူမျိုးစု (၁) မူ့ဦး	၃၆၅	၃၆၈	၅၇၃
လူမျိုးစု (၂)			
လူမျိုးစု (၃)			
အခြား			
အိမ်ထောင်ဦးစီး	၁၈၅	၉	၁၉၄

(ခ) အခြေခံအဆောက်အအုံ အသုံးအဆောင်များ

စာသင်ကျောင်း	အမှတ် ခြံပိ	ကျန်းမာရေး	အမှတ် ခြံပိ	ဘာသာရေးအဆောက် အအုံများ	အမှတ် ခြံပိ
အထက်တန်းကျောင်း	<input type="checkbox"/>	ဆေးရုံ	<input type="checkbox"/>	ဓဇတီ	<input checked="" type="checkbox"/>
အလယ်တန်းကျောင်း	<input type="checkbox"/>	ကျန်းမာရေးဌာန	<input type="checkbox"/>	ဘုန်းကြီးကျောင်း	<input checked="" type="checkbox"/>
မူလတန်းကျောင်း	<input type="checkbox"/>	ကျန်းမာရေးဌာနခွဲ	<input checked="" type="checkbox"/>	ဟိန္ဒူဘုရားကျောင်း	<input type="checkbox"/>
မူကြိုကျောင်း	<input type="checkbox"/>	ဆေးပေးခန်း	<input type="checkbox"/>	ခရစ်ယာန်ကျောင်း	<input type="checkbox"/>
အခြား	<input checked="" type="checkbox"/> မူ့ဦး	အခြား	<input type="checkbox"/>	ဗလီ	<input type="checkbox"/>
				အခြား	<input type="checkbox"/>
မှတ်ချက်		မှတ်ချက်		မှတ်ချက်	

(ဂ) ကျွမ်းကျင်သူများမှတ်တမ်း (ကျေးရွာတွင်နေထိုင်သော သို့မဟုတ် တခြားရွာမှလာရောက်သောကျွမ်းကျင်သူများ)

(၁) စာသင်ကျောင်း			(၂) ကျန်းမာရေး			(၃) လက်မှုပညာရှင်		
	ရွာတွင်နေ ထိုင်သူ	အခြားရွာမှ လာသူ		ရွာတွင်နေ ထိုင်သူ	အခြား ရွာမှ လာသူ		ရွာတွင် နေထိုင်သူ	အခြား မှလာသူ
မူလတန်းပြထုတ်/မ	<input checked="" type="checkbox"/>	<input checked="" type="checkbox"/>	ဆရာဝန်	<input type="checkbox"/>	<input type="checkbox"/>	လက်သမား	<input checked="" type="checkbox"/>	<input type="checkbox"/>

အထက်တန်းပြဆရာ/မ	<input checked="" type="checkbox"/>	<input type="checkbox"/>	လက်ထောက် ကျန်းမာရေးမှူး	<input type="checkbox"/>	<input type="checkbox"/>	ပန်းချီ	<input type="checkbox"/>
အလယ်တန်းပြဆရာ/မ	<input checked="" type="checkbox"/>	<input type="checkbox"/>	အမျိုးသမီးကျန်းမာရေး ဆရာမ	<input type="checkbox"/>	<input type="checkbox"/>	လှုပ်စစ်ကျွမ်းကျင် ဖီးသမား	<input checked="" type="checkbox"/>
မူကြိုဆရာ/မ	<input type="checkbox"/>	<input type="checkbox"/>	သားဖွားဆရာမ	<input checked="" type="checkbox"/>	<input type="checkbox"/>	ရေပိုက်သူယ်သူ	<input type="checkbox"/>
အခြား	<input type="checkbox"/>	<input type="checkbox"/>	ပြည်သူ့ကျန်းမာရေးလုပ်သား	<input checked="" type="checkbox"/>	<input type="checkbox"/>	စက်ပြင်ဆရာ	<input type="checkbox"/>
မှတ်ချက်			မှတ်ချက်			မှတ်ချက်	

(ဃ) ကျေးရွာသို့ ရောက်ရှိနိုင်သည့်လမ်းအခြေအနေ / ကျေးရွာတစ်ရွာသည် ၎င်း၏ကျေးရွာအုပ်စုနှင့် ဆက်သွယ်ထားသော လမ်းအခြေအနေ (အောက်ပါတို့ကိုပိုင်းပါ)

ကျောက်ကြမ်းလမ်း ကတ္တရာလမ်း ကွန်ကရစ်လမ်း မော်တော်ဆိုင်ကယ်လမ်း
 ကျောက်ခင်းလမ်း မြေသားလမ်း လူသွားလမ်း အခြား _____

(င) ကျေးရွာဖွံ့ဖြိုးမှုစီမံချက်

ပိုင်းပါ

(၁) လူထုပဟိုပြုစီမံကိန်းမစတင်မီ ဤကျေးရွာတွင်ကျေးရွာဖွံ့ဖြိုးမှု ရှိပါသည်/မရှိပါ/မသိပါ

စီမံချက်ရှိခဲ့ပါသလား?

(၂) ရှိခဲ့ပါလျှင် ဤစီမံချက်ကို မည်သည့် ခုနှစ်တွင်ပြင်ဆင်ခဲ့ပါသနည်း? နှစ် ၂၀၁၇ / မသိပါ

(၃) ဤစီမံချက်ကို မြို့နယ်မှအတည်ပြုခဲ့ပါသလား? ပြုခဲ့ပါသည်/မပြုခဲ့ပါ / မသိပါ

(စ) ခရီးအကွာအဝေး

(၁) ဤကျေးရွာ၏ပဟိုမှ၎င်းကျေးရွာအုပ်စု၏ပဟိုအထိခရီးမိုင်မည်မျှကွာဝေးသနည်း? မိုင် ----- / မသိပါ

(၂) ဤကျေးရွာမှ ၎င်းကျေးရွာအုပ်စုပဟိုအထိသွားလာရာတွင်ကြာမြင့်သည့်အချိန်

ခြောက်သွေ့ရာသီတွင်ကြာချိန် ----- ထော်လာဂို/မော်တော်ဆိုင်ကယ်/ခြေလျင်/လား/မော်တော်ဆိုင်

အခြား -----

မိုးရာသီတွင်ကြာချိန် ----- ထော်လာဂို/မော်တော်ဆိုင်ကယ်/ခြေလျင်/လား/မော်တော်ဆိုင်

အခြား -----

(ဆ) ပတ်ဝန်းကျင်ဆိုင်ရာသဘာဝဘေးအန္တရာယ်

ဤကျေးရွာတွင်ကြေးခြင်းကဲ့သို့ သဘာဝဘေးအန္တရာယ်ကျရောက်မှုခြင်း ရှိပါသလား။

မရှိပါ ရှိပါသည် ရှိလျှင်ဖော်ပြပါ- တစ်ခါတစ်ရံ များတို့ရှိ

(ဂ) ကျေးရွာတွင် ဇွဲ၊ စည်းထားသော အဖွဲ့အစည်းများ

လူထုပညာပြုစီမံကိန်းမတိုင်မီ ဤကျေးရွာတွင် ကျေးရွာဖွံ့ဖြိုးရေးအတွက် အစိုးရ(သို့) ရွာသားများကိုယ်တိုင်(သို့) စီမံကိန်းတစ်ခုခုမှ ဇွဲ၊ စည်းထားသည့် အဖွဲ့အစည်းများရှိပါသလား။

(၁) လူ့အားကစား၊ အမျိုးသမီးရေးရာကစား၊ ဂေါပကကစား၊ အစားအသောက်ကစား၊

(၂) ပုလဲကစား၊ အိမ်နှင့်ကလေး၊ ကရံဖိုးသက်၊ ပြည်သူ့စစ်

(ဈ) အထွေထွေအုပ်ချုပ်ရေး ဦးစီးဌာန (GAD) မှ မှတ်တမ်းတင်ထားခြင်း

ဤကျေးရွာသည် အထွေထွေအုပ်ချုပ်ရေး ဦးစီးဌာန (GAD) မှ မှတ်တမ်းတင်ထားမှု ရှိပါသလား။

မရှိပါ ရှိပါသည်

ကျေးရွာခေါင်းဆောင်

အမည် ဦးကျော်စွာမင်း

လက်မှတ်  ဇန.ရံ 21.12.2014

လူထုစည်းရုံးရေးမှူး

အမည် ဒေါ်ခင်စန္ဒာဖြေ

လက်မှတ်  ဇန.ရံ 21.12.2014

၈။ (ဂ) ကျေးရွာအချက်အလက် (ပုံစံ-၁) (တတိယနှစ် စက်ဝန်း)

ပုံစံ - ၈ - ၁ ကျေးရွာအခြေခံအချက်အလက်များ (Form PC 1)

လမ်းညွှန်ချက်၊ ကျေးရွာတစ်ရွာသို့ ပထမဆုံးမိတ်ဆက်ခရီးသွားရောက်သောအခါ လူထုစည်းရုံးရေးမှူးသည် ကျေးရွာခေါင်းဆောင်များအားကျေးရွာအချက်အလက်များကိုမေတ္တာရပ်ခံ၍တောင်းခံရသည်။ ဤအချက်အလက်အချက်အလက်များကိုစီမံကိန်းမိတ်ဆက်အစည်းဝေးပတ်ပတ်တောင်းခံရမည်။ စီမံကိန်းမိတ်ဆက်အစည်းဝေးတွင် လူထုစည်းရုံးရေးမှူးသည် ဤအချက်အလက်များအား စစ်ဆေးပြီး မှန်ကန်အောင်ပြုလုပ်ရမည်။ ပြီးနောက်တွင် လူထုစည်းရုံးရေးမှူးမှ သတင်းအချက်အလက်ထံသို့ Tablets မှ တဆင့် ဖြည့်သွင်းရမည်။

ကျေးရွာခေါင်းဆောင် အမည် ဦး ၆၈၈၆ ဖွန်းမင်း	ကျေးရွာခေါင်းဆောင်၏ ဖုန်းနံပါတ် ၀၉၄၀၃၉၅၀၅၅၀	လူထုစည်းရုံးရေးမှူး၏အမည် ဦးဂျွန်ထွန်း
ပြည်နယ်၊ခရိုင်၊မြို့နယ် ၇၃၀	မြို့နယ် ၀	ကျေးရွာအုပ်စု ၈၆: ပုံ
ကျေးရွာ ၈၆: ပုံ		

တ။ လူဦးရေ

လူမျိုးစု	အိမ်ထောင်စုအရေအတွက်	ကိုးကွယ်သည့်ဘာသာ	အိမ်ထောင်စုအရေအတွက်
လူမျိုးစု (၁)-ဗမာ	189	ဘာသာ(၁)-ဗုဒ္ဓ	189
လူမျိုးစု (၂)-----		ဘာသာ(၂)-----	
လူမျိုးစု (၃)-----		ဘာသာ(၃)-----	
လူမျိုးစုရော-----		ဘာသာရော-----	
အခြား			
	အရေအတွက်		
မသန်စွမ်းသူများ	1		
သက်ကြီးရွယ်အိုများ (၆၅ နှစ် နှင့် အထက်)	43		
စစ်ဘေးရှောင်	0		

	အမျိုးသား(အရေအတွက်)	အမျိုးသမီး(အရေအတွက်)	စုစုပေါင်းအရေအတွက်
လူဦးရေ	348	363	711

လူမျိုးစု (၁) - ၇၆၆	၃၄၈	၃၆၅	၇၁၃
လူမျိုးစု (၂) -----			
လူမျိုးစု (၃) -----			
အခြား			
အိမ်ထောင်ဦးစီး	၁၈၀	၅	၁၈၅

(ခ) အခြေခံအဆောက်အအုံ အသုံးအဆောင်များ

စာသင်ကျောင်း	အမှတ် ခြံပိ	ကျန်းမာရေး	အမှတ် ခြံပိ	ဘာသာရေးအဆောက် အအုံများ	အမှတ် ခြံပိ
အထက်တန်းကျောင်း	<input type="checkbox"/>	ဆေးရုံ	<input type="checkbox"/>	စေတီ	✓
အလယ်တန်းကျောင်း	<input type="checkbox"/>	ကျန်းမာရေးဌာန	<input type="checkbox"/>	ဘုန်းကြီးကျောင်း	✓
မူလတန်းကျောင်း	<input type="checkbox"/>	ကျန်းမာရေးဌာနခွဲ	<input type="checkbox"/>	ဟိန္ဒူဘုရားကျောင်း	<input type="checkbox"/>
မူကြိုကျောင်း	<input type="checkbox"/>	ဆေးပေးခန်း	✓	ခရစ်ယာန်ကျောင်း	<input type="checkbox"/>
အခြား မူကြိုကျောင်း	✓	အခြား	<input type="checkbox"/>	ဗလီ	<input type="checkbox"/>
				အခြား	<input type="checkbox"/>
မှတ်ချက်		မှတ်ချက်		မှတ်ချက်	

(ဂ) ကျွမ်းကျင်သူများမှတ်တမ်း (ကျေးရွာတွင်နေထိုင်သော သို့မဟုတ် တခြားရွာမှလာရောက်သောကျွမ်းကျင်သူများ)

(၁) စာသင်ကျောင်း			(၂) ကျန်းမာရေး			(၃) လက်မှုပညာရှင်	
	ရွာတွင်နေ ထိုင်သူ	အခြားရွာမှ လာသူ		ရွာတွင်နေ ထိုင်သူ	အခြား ရွာမှ လာသူ		ရွာတွင် နေထိုင်သူ
မူလတန်းပြဆရာ/မ	✓	✓	ဆရာဝန်	<input type="checkbox"/>	□	လက်သမား	✓

အထက်တန်းပြဆရာ/မ	<input checked="" type="checkbox"/>	<input checked="" type="checkbox"/>	လက်ထောက်ကျန်းမာရေးပျား	<input type="checkbox"/>	<input type="checkbox"/>	ပန်းချီ	<input checked="" type="checkbox"/>
အလယ်တန်းပြဆရာ/မ	<input checked="" type="checkbox"/>	<input checked="" type="checkbox"/>	အမျိုးသမီးကျန်းမာရေးဆရာမ	<input type="checkbox"/>	<input type="checkbox"/>	လှုပ်စစ်ကျွမ်းကျင်၊ မီးသမား	<input checked="" type="checkbox"/>
မူကြိုဆရာ/မ	<input type="checkbox"/>	<input type="checkbox"/>	သားဖွားဆရာမ	<input checked="" type="checkbox"/>	<input type="checkbox"/>	ရေပိုက်သွယ်သူ	<input type="checkbox"/>
အခြား	<input type="checkbox"/>	<input type="checkbox"/>	ပြည်သူ့ကျန်းမာရေးလုပ်သား	<input type="checkbox"/>	<input type="checkbox"/>	စက်ပြင်ဆရာ	<input type="checkbox"/>
မှတ်ချက်			မှတ်ချက်			မှတ်ချက်	

(ဃ) ကျေးရွာသို့ ရောက်ရှိနိုင်သည့်လမ်းအခြေအနေ / ကျေးရွာတစ်ရွာသည် ၎င်း၏ကျေးရွာအုပ်စုနှင့် ဆက်သွယ်ထားသော လမ်းအခြေအနေ (အောက်ပါတို့ကိုပိုင်းပါ)

ကျောက်ကြမ်းလမ်း: ကတ္တရာလမ်း ကွန်ကရစ်လမ်း: မော်တော်ဆိုင်ကယ်လမ်း:
 ကျောက်ခင်းလမ်း: မြေသားလမ်း: လူသွားလမ်း: အခြား: _____

(င) ကျေးရွာဖွံ့ဖြိုးမှုစီမံချက်

ပိုင်းပါ

(၁) လူထုပဟိုပြုစီမံကိန်းမစတင်မီ ဤကျေးရွာတွင်ကျေးရွာဖွံ့ဖြိုးမှု ရှိပါသည်/မရှိပါ/မသိပါ
 စီမံချက်ရှိခဲ့ပါသလား?

(၂) ရှိခဲ့ပါလျှင် ဤစီမံချက်ကို မည်သည့် ခုနှစ်တွင်ပြင်ဆင်ခဲ့ပါသနည်း? နှစ်-၂၀၁၅/မသိပါ

(၃) ဤစီမံချက်ကို ဖြိုနှယ်မှအတည်ပြုခဲ့ပါသလား? ဖြုတ်ပါသည်/မဖြုတ်ပါ /မသိပါ

(စ) ခရီးအကွာအဝေး

(၁) ဤကျေးရွာ၏ပဟိုမှ ၎င်းကျေးရွာအုပ်စု၏ပဟိုအထိခရီးပိုင်မည်မျှကွာဝေးသနည်း? ပိုင်-----/မသိပါ

(၂) ဤကျေးရွာမှ ၎င်းကျေးရွာအုပ်စုပဟိုအထိသွားလာရာတွင်ကြာမြင့်သည့်အချိန်။

ခြောက်သွေ့ရာသီတွင်ကြာချိန်-----ထော်လာဂျီ/မော်တော်ဆိုင်ကယ်/ခြေလျင်/လား/မော်တော်ဘုတ်/
 အခြား: _____

မိုးရာသီတွင်ကြာချိန်-----ထော်လာဂျီ/မော်တော်ဆိုင်ကယ်/ခြေလျင်/လား/မော်တော်ဘုတ်/
 အခြား: _____

(ဆ) ပတ်ဝန်းကျင်ဆိုင်ရာသဘာဝဘေးအန္တရာယ်

ဤကျေးရွာတွင်ကြေးခြင်းကဲ့သို့ သဘာဝဘေးအန္တရာယ်ကျရောက်ဖူးခြင်း ရှိပါသလား။

မရှိပါ ရှိပါသည် ရှိလျှင်ဖော်ပြပါ တစ်ခါတစ်ရံမျှရှိသည် -
ကိုက် ခတ် ခြင်း

(ဇ) ကျေးရွာတွင် ဖွဲ့စည်းထားသော အဖွဲ့အစည်းများ

လူထုဗဟိုပြုစီမံကိန်းမတိုင်မီ ဤကျေးရွာတွင် ကျေးရွာဖွံ့ဖြိုးရေးအတွက် အစိုးရ(သို့)ရွာသားများကိုယ်တိုင်(သို့) စီမံကိန်းတစ်ခုခုမှ ဖွဲ့စည်းထားသည့် အဖွဲ့အစည်းများရှိပါသလား။

(၁) လူထုဗဟိုပြု

(၂) အမျိုးသမီးရေးရာကွဲ၊ ဂေါ်ပကကွဲ၊ မြစ်ဖမ်းကွဲ၊ ရောဇကွဲ၊ Paction
(စနေဇာဇာဇာကွဲ)၊ ဗီဒီယိုခေတ်၊ ဗဟိုသု.ခပ်၊ ဖိုးသတ်၊

(၈) အထွေထွေအုပ်ချုပ်ရေး ဦးစီးဌာန (GAD) မှ မှတ်တမ်းတင်ထားခြင်း

လူထုဗဟိုပြုစီမံကိန်း

ဤကျေးရွာသည် အထွေထွေအုပ်ချုပ်ရေး ဦးစီးဌာန (GAD) မှ မှတ်တမ်းတင်ထားမှု ရှိပါသလား။

မရှိပါ ရှိပါသည်

ကျေးရွာခေါင်းဆောင်

အမည် ဦးကျော်စွာမင်း

လက်မှတ် [Signature] နေ့စွဲ ၂၇.၁၀.၂၀၂၀

လူထုစည်းရုံးရေးမှူး

အမည် ဦးကျော်စွာမင်း

လက်မှတ် [Signature] နေ့စွဲ ၂၇.၁၀.၂၀၂၀

၉။ (က) စီမံကိန်းစက်ဝန်းအချိန်ဇယား (ပုံစံ-၂) (ပထမနှစ် စက်ဝန်း)

ပုံစံ - ၈ - ၂ - စီမံကိန်းစက်ဝန်းအချိန်ဇယား (PC 2)

လမ်းညွှန်ချက်/ ဌာန/စက်ဝန်း ဖြည့်သွင်းရမည်။	သက်ဆိုင်ရာလူထုစည်းရုံးရေးမှူး/လက်ထောက်နည်းပညာမှူးများမှ	စီမံကိန်းစက်ဝန်းအဆင့်တစ်ခုစီပြီးစီးတိုင်း ကျေးရွာနှင့် ကျေးရွာအုပ်စုအတွက်
စည်းရုံးရေးမှူး/ဝန်ထမ်း အမည်	၈၃၀၈၀၀၀၀၀၀၀၀	
နေ့စွဲ ၂၆.၀၂.၂၀၁၇	စက်ဝန်းအားအမှတ်ခြိမ်းမီ <input checked="" type="checkbox"/> စက်ဝန်း(၁) <input type="checkbox"/> စက်ဝန်း(၂) <input type="checkbox"/> စက်ဝန်း(၃) <input type="checkbox"/> စက်ဝန်း(၄)	
ပြည်နယ်/တိုင်း	မြို့နယ်	ကျေးရွာအုပ်စု
၇၂၉	၇	ကင်း-၂

စီမံကိန်းဆောင်ရွက်မှုအဆင့်များ	နေ့စွဲ		အစည်းအဝေးတွင်တက်ရောက်သူအရေအတွက်					အိမ်ထောင်ပေါင်း	အိမ်ထောင်စု %
	စတင်သည့်နေ့	ပြီးဆုံးသည့်နေ့	အမျိုးသားအရေအတွက်	အမျိုးသမီးအရေအတွက်	အိမ်ထောင်စုအရေအတွက်	လူမျိုးစုတက်ရောက်သူအရေအတွက်နှင့် လူမျိုးစုအမည်			
၁။ ကျေးရွာစီမံကိန်း မိတ်ဆက်အစည်းအဝေး	၂၅.၁.၂၀၁၇	၂၅.၁.၁၇	၅၆	၃၉	၉၅	၇၂၉ ၉၅	၁၈၆	၅၁.၀၅%	
၂။ ကျေးရွာဖွံ့ဖြိုးရေး စီမံချက်ရေးဆွဲခြင်း အစည်းအဝေး	၂၆.၁.၁၇	၂၆.၁.၁၇	၅၁	၅၆	၁၀၉	၇၂၉ ၁၀၉	၁၈၆	၅၆.၀၆%	
၃။ ကျေးရွာအုပ်စု လုပ်ငန်းဆုံးဖြတ်ချက်ချသည့် အစည်းအဝေး	၂၇.၁.၁၇	၂၇.၁.၁၇	၁၇	၁၀	၂၀	၇၂၉ ၂၀			
၄။ မြို့နယ်အဆင့် စီမံကိန်းရေးဆွဲရေးနှင့် အကောင်အထည်ဖော်ရေးကော်မတီ၏ စီမံကိန်း သုံးသပ်မှု အစည်းအဝေး			မလို	မလို	မလို	မလို			
၅။ မြို့နယ် စီမံကိန်းရေးဆွဲရေးနှင့် အကောင်အထည်ဖော်ရေး ကော်မတီ၏ဆုံးဖြတ်ချက်ကို ရွာလို အသိပေး အကြောင်းကြားသည့် အစည်းအဝေး									
၆။ စီမံကိန်းလုပ်ငန်းခွဲစီမံချက်ရေးဆွဲခြင်း အစည်းအဝေး									
၆.၁။ စီမံကိန်းလုပ်ငန်း အကောင်အထည်ဖော် ရေးအစီအစဉ် ရေးဆွဲခြင်း									

၆.၂။ ဂယ်ယူရေးအစီအစဉ် ရေးဆွဲခြင်း								
၆.၃။ ဘဏ္ဍာရေးကုန်ကျမှု လျာထားအစီအစဉ် ရေးဆွဲခြင်း								
၆.၄။ ပြင်/ထိန်းအစီအစဉ် ရေးဆွဲခြင်း								
၇။ စီမံကိန်းလုပ်ငန်းခွဲ တိုးတက်မှု စောင့်ကြည့် အစည်းအဝေး								
၇.၁။ အစည်းအဝေး ပထမအကြိမ်								
၇.၂။ အစည်းအဝေး ဒုတိယအကြိမ်								
၇.၃။ အစည်းအဝေး တတိယအကြိမ်								
၈။ စီမံကိန်းလုပ်ငန်းခွဲ အပြီးသတ်စစ်ဆေးခြင်း အစည်းအဝေး								
၉။ လူထုစစ်ဆေးပွဲအစည်းအဝေး								

၉။ (ခ) စီမံကိန်းစက်ဝန်းအချိန်ဇယား (ပုံစံ-၂) (ဒုတိယနှစ်စက်ဝန်း)

ပုံစံ - ၈-၂ - စီမံကိန်းစက်ဝန်းအချိန်ဇယား (PC 2)

လမ်းညွှန်ချက် စီမံကိန်းစက်ဝန်းအဆင့်တစ်ခုစီပြီးစီးတိုင်းကျေးရွာနှင့် ကျေးရွာအုပ်စုအတွက်ဤပုံစံကိုဖြည့်သွင်းရမည်။		သက်ဆိုင်ရာလူထုစည်းရုံးရေးမှူး/လက်ထောက်နည်းပညာမှူးများမှ	
စည်းရုံးရေးမှူး/လက်ထောက်နည်းပညာရေးမှူးဝန်ထမ်း အမည် - ဒေါ်စန္ဒာစန္ဒာစန္ဒာ (C.F.)၊ ဒေါ်စန္ဒာစန္ဒာစန္ဒာ (C.F.)			
ခန.ရဲ့		စက်ဝန်းအားအမှတ်ခြိမ်းဝါ <input type="checkbox"/> စက်ဝန်း(၁) မှ စက်ဝန်း(၂) <input type="checkbox"/> စက်ဝန်း(၃) <input type="checkbox"/> စက်ဝန်း(၄) <input type="checkbox"/>	
ပြည်နယ်/ခရိုင်	ရခိုင်	မြို့နယ်	ဝ
ကျေးရွာအုပ်စု		ကျေးရွာ - ကဇာပျံ	

စီမံကိန်းအဆောင်ရွက်မှုအဆင့်များ	ခန.ရဲ့		အစည်းအဝေးတွင်တက်ရောက်သူအရေအတွက်					
	စတင်သည့် ခန.	ပြီးဆုံးသည့် ခန.	အမျိုးသား အရေအတွက်	အမျိုးသမီး အရေအတွက်	အိမ်ထောင်စု အရေအတွက်	လူမျိုးစုတက်ရောက်သူ အရေအတွက် နှင့် လူမျိုးစုအမည်	အိမ်ထောင်စု ဝေဝါး	အိမ်ထောင်စု %
၁။ ကျေးရွာစီမံကိန်း မိတ်ဆက်အစည်းအဝေး	21.12.2019	21.12.2019	၃၂	၆၅	၉၇	၉၇ ၇၅၆	၃၉၄	
၂။ ကျေးရွာခွဲ ဖြိုးရေး စီမံချက်ရေးဆွဲခြင်း အစည်းအဝေး	21.12.2019	21.12.2019	၃၂	၆၅	၉၇	၉၇ ၇၅၆	၃၉၄	
၃။ ကျေးရွာအုပ်စု လုပ်ငန်းဆုံးဖြတ်ချက်ချသည့်အစည်းအဝေး	3.1.2020	3.1.2020	၈	၈	၁၆	၁၆ ၇၅၆	၃၉၄	
၄။ မြို့နယ်အဆင့်စီမံကိန်းရေးဆွဲရေးနှင့်အကောင်အထောင်အညီဖော်ရေးကော်မတီ၏ စီမံကိန်း သုံးသပ်မှုအစည်းအဝေး			မလို	မလို	မလို	မလို		
၅။ မြို့နယ် စီမံကိန်းရေးဆွဲရေးနှင့်အကောင်အထည်ဖော်								

၆.၂။ ဝယ်ယူရေးအစီအစဉ် ရေးဆွဲခြင်း									
၆.၃။ သင်္ဘောရေးကုန်ကျမှု လျာထားအစီအစဉ် ရေးဆွဲခြင်း									
၆.၄။ ပြင်/ထိန်းအစီအစဉ် ရေးဆွဲခြင်း									
၇။ စီမံကိန်းလုပ်ငန်းခွဲ တိုးတက်မှု စောင့်ကြည့် အစည်းအဝေး									
၇.၁။ အစည်းအဝေး ပထမအကြိမ်									
၇.၂။ အစည်းအဝေး ဒုတိယအကြိမ်									
၇.၃။ အစည်းအဝေး တတိယအကြိမ်									
၈။ စီမံကိန်းလုပ်ငန်းခွဲ အပြီးသတ်စစ်ဆေးခြင်း အစည်းအဝေး									
၉။ လူထုစစ်ဆေးပွဲအစည်းအဝေး									

၈။ လူထုဝံ့ကိန်း၏ လာမည့် (၄) နှစ်အတွက် အကျုံးဝင်သော ဦးစားပေး ဖွံ့ဖြိုးတိုးတက်မှု လုပ်ငန်း အစီအစဉ်များအားဖော်ပြပါ။

အဆင့်	ကျေးရွာအတွက် ဦးစားပေး ဖွံ့ဖြိုးတိုးတက်မှု လုပ်ငန်းစဉ်များ	အဆိုပြုသူ (အမျိုးသားများ/ အမျိုးသမီးများ/အမျိုးသား+ အမျိုးသမီး)	ခန့်မှန်းကုန်ကျ စရိတ်	ဖောက်ဖျက်ခံစားခွင့်ရှိသူ ခန့်မှန်းခြေ အရေအတွက်
၁	ရွာတွင်းလမ်းဖွဲ့စည်း	၈ + ၈		
၂	ဘေးကင်းရေးအစိုးရအဖွဲ့	၈		
၃	ရွာတွင်းရေပေးစနစ်	၈ + ၈		
၄	အိမ်ရာအစိုးရအဖွဲ့	၈		
၅				
၆				
၇				

၉။ လူထုဝံ့ကိန်း၏ လာမည့် (၄) နှစ်အတွက် အကျုံးဝင်သော ဦးစားပေး ဖွံ့ဖြိုးတိုးတက်မှု လုပ်ငန်း အစီအစဉ်များအားဖော်ပြပါ။

အဆင့်	ကျေးရွာအတွက် ဦးစားပေး ဖွံ့ဖြိုးတိုးတက်မှု လုပ်ငန်းစဉ်များ	အဆိုပြုသူ (အမျိုးသားများ/ အမျိုးသမီးများ/အမျိုးသား+ အမျိုးသမီး)	အခန်းကဏ္ဍ
၁	ရွာတွင်းရေပေးစနစ်	၈	
၂	အိမ်ရာအစိုးရအဖွဲ့	၈ + ၈	
၃	ရွာတွင်းရေပေးစနစ်	၈	
၄	အိမ်ရာအစိုးရအဖွဲ့	၈	
၅			
၆			
၇			

ခေါင်းဆောင်၊ ကျေးရွာဝံ့ကိန်းအထောက်အကူပြုကော်မီတီမှ အတည်ပြုသည်။

အမည် ဦးခင်စန်း လက်မှတ် [Signature] နေ့စွဲ ၁၆.၁.၂၀၁၈
ဒေါ်ကမကြည် [Signature]

၁၀။ (ခ) ကျေးရွာဖွံ့ဖြိုးရေးဦးစားပေးအစီအစဉ် (ပုံစံ-၃) (ဒုတိယနှစ်စက်ဝန်း)

ပုံစံ - ၈-၃ ကျေးရွာဖွံ့ဖြိုးရေး ဦးစားပေးအစီအစဉ် (Form PC 3)

လမ်းညွှန်မှတ်တမ်း	အဆင့်(၃)ကျေးရွာမှော်မှန်းချက်အစည်းအဝေးပြီးဆုံးသောအခါ	ကျေးရွာစီမံကိန်း
အထောက်အကူပြု ကော်မတီသည် လူထုစည်းရုံးရေးမှူးအကူအညီဖြင့် ဤပုံစံကိုပြည့်စုံအောင် ဖြည့်သွင်းရမည်။		
လူထုစည်းရုံးရေးမှူး/ဝန်ထမ်း အမည် - ဒေါ်အိန္ဒြာဇော်		
နေ့စွဲ 2.1.12.2019	စက်ဝန်းအား အမှတ်ခြစ်ပါ (✓) <input type="checkbox"/> စက်ဝန်း(၁) မာစက်ဝန်း(၂) <input type="checkbox"/> စက်ဝန်း(၃) <input type="checkbox"/> စက်ဝန်း(၄) <input type="checkbox"/>	
ပြည်နယ်/ခရိုင် ရှမ်း	မြို့နယ် - ၉	ကျေးရွာအုပ်စု - ကဒါပု ကျေးရွာ - ကဒါပု

က။ အခက်အခဲအတားအဆီးများအားဆွေးနွေးခြင်း - ယခုလက်ရှိအခြေအနေတွင်ဤကျေးရွာဖွံ့ဖြိုးတိုးတက်ရေးအတွက် အဓိကအခက်အခဲအတားအဆီးများသည် မည်သည်များဖြစ်ပါသနည်း။ (အမျိုးသား/သမီး အနည်းဆုံးအခက်အခဲ ၅ ခုစီဖော်ပြပါ)

အုပ်စုဖွံ့ဆွေးနွေးမှုများမှ တင်ပြသောအခက်အခဲအတားအဆီးများ		
- ကျယ်ပြန့်စွာ အခြေအနေကောင်းမွန်မှု	<input type="checkbox"/> ကျား	<input type="checkbox"/> မ <input checked="" type="checkbox"/> ကျား+မ
- ရွာတွင်းလမ်းမကောင်းမွန်မှု	<input type="checkbox"/> ကျား	<input type="checkbox"/> မ <input checked="" type="checkbox"/> ကျား+မ
- ဆေးရုံ၊ ဆေးခန်း မရှိခြင်း	<input type="checkbox"/> ကျား	<input type="checkbox"/> မ <input checked="" type="checkbox"/> ကျား+မ
- ရေ မရရှိခြင်း	<input checked="" type="checkbox"/> ကျား	<input checked="" type="checkbox"/> မ <input type="checkbox"/> ကျား+မ
- နေရာပြား၊ မြေအခြေအနေကောင်းမွန်မှု	<input checked="" type="checkbox"/> ကျား	<input type="checkbox"/> မ <input type="checkbox"/> ကျား+မ

ခ။ မှော်မှန်းခြင်း- နောင်လာမည့် (၅) နှစ် အတွင်း ကျေးရွာဖွံ့ဖြိုးရေး မှော်မှန်းလျာထားချက်များအား တင်ပြပါ။

အုပ်စုဖွံ့ဆွေးနွေးမှုများမှ တင်ပြသောမှော်မှန်းချက်များ		
- ကျယ်ပြန့်စွာ အခြေအနေကောင်းမွန်မှု	<input type="checkbox"/> ကျား	<input type="checkbox"/> မ <input checked="" type="checkbox"/> ကျား+မ
- ရွာတွင်းလမ်းမကောင်းမွန်မှု	<input type="checkbox"/> ကျား	<input type="checkbox"/> မ <input checked="" type="checkbox"/> ကျား+မ
- ဆေးရုံ၊ ဆေးခန်း ရရှိမှု	<input type="checkbox"/> ကျား	<input type="checkbox"/> မ <input checked="" type="checkbox"/> ကျား+မ
- ရေရရှိမှု	<input type="checkbox"/> ကျား	<input checked="" type="checkbox"/> မ <input type="checkbox"/> ကျား+မ
- စာကြည့်တိုက် ကောင်းမွန်မှု	<input checked="" type="checkbox"/> ကျား	<input type="checkbox"/> မ <input type="checkbox"/> ကျား+မ

၈။ လူထုဝဟိုပြုစီမံကိန်း၏ လာမည့် (၄)နှစ်အတွက် အကျုံးဝင်သော ဦးစားပေး ဖွံ့ဖြိုးတိုးတက်မှု လုပ်ငန်း အစီအစဉ်များအားဖော်ပြပါ။

ဦးစားပေး အဆင့် သတ်မှတ်ချက်	ကျေးရွာအတွက် ဦးစားပေး ဖွံ့ဖြိုးတိုးတက်မှု လုပ်ငန်းစဉ်များ	အဆိုပြုသူ (အမျိုးသားများ/ အမျိုးသမီးများ/ အမျိုးသား + အမျိုးသမီး)	အခန်းကဏ္ဍ	ခန့်မှန်း ကုန်ကျစရိတ်	အကျိုးခံစားခွင့်ရှိသူခန့်မှန်းခြေအရေအတွက်		
					ကျား	မ	ပေါင်း
၁	ရွာတွင်း လမ်းဖွဲ့ခြင်း	၈+၈	လမ်းဖွဲ့ခြင်း	၂၅၀၀၀၀၀	၃၆၅	၃၆၈	၇၃၃
၂	ဆောက်လုပ်ရေး ဖွဲ့စည်းခြင်း	၈	လမ်းဖွဲ့ခြင်း	၂၀၀၀၀၀၀	၃၆၅	၃၆၈	၇၃၃
၃	သုသာန်အောင်းခြင်း	၈	လမ်းဖွဲ့ခြင်း	၂၀၀၀၀၀၀	၃၆၅	၃၆၈	၇၃၃
၄	အခြေခံအဆောက်အအုံ	၈+၈	အခြေခံအဆောက်အအုံ	၂၀၀၀၀၀၀	၃၆၅	၃၆၈	၇၃၃
၅							

၉။ လူထုဝဟိုပြု စီမံကိန်း၏ လာမည့် (၄) နှစ်အတွက် အကျုံးဝင်သော ဦးစားပေး ဖွံ့ဖြိုးတိုးတက်မှု လုပ်ငန်း အစီအစဉ်များအားဖော်ပြပါ။

အဆင့်	ကျေးရွာအတွက် ဦးစားပေး ဖွံ့ဖြိုး တိုးတက်မှု လုပ်ငန်းစဉ်များ	အဆိုပြုသူ (အမျိုးသားများ/ အမျိုးသမီးများ/ အမျိုးသား + အမျိုးသမီး)	အခန်းကဏ္ဍ
၁	ရွာတွင်း လမ်းဖွဲ့ခြင်း	၈	ရွာတွင်း လမ်းဖွဲ့ခြင်း
၂	အခြေခံအဆောက်အအုံ	၈+၈	အခြေခံအဆောက်အအုံ
၃	အခြေခံအဆောက်အအုံ	၈	အခြေခံအဆောက်အအုံ
၄	အခြေခံအဆောက်အအုံ	၈	အခြေခံအဆောက်အအုံ
၅			

ခေါင်းဆောင်၊ ကျေးရွာစီမံကိန်းအထောက်အကူပြုကော်မတီမှ အတည်ပြုသည်။

အမည် ဒေါ်အောင်စန်းစန်းစန်း လက်မှတ် [Signature] နေ့စွဲ 21.12.2019

၁၀။ (ဂ) ကျေးရွာဖွံ့ဖြိုးရေးဦးစားပေးအစီအစဉ် (ပုံစံ-၃) (တတိယနှစ် စက်ဝန်း)

ပုံစံ - ၀-၃ ကျေးရွာဖွံ့ဖြိုးရေး ဦးစားပေးအစီအစဉ် (Form PC 3)

လယ်ညွှန်မှတ်တမ်းအထောက်အကူပြု	အဆင့်(၃)ကျေးရွာဖွံ့ဖြိုးရေးမှတ်တမ်းအစည်းအဝေးပြီးဆုံးသောအခါ	ကျေးရွာစီမံကိန်း					
ကော်ပီပတ်သည် လူထုစည်းရုံးရေးမှူးအကူအညီဖြင့် ဤပုံစံကိုပြည့်စုံအောင် ဖြည့်သွင်းရမည်။							
လူထုစည်းရုံးရေးမှူး/ဝန်ထမ်း အမည်	ဦးလှိုင်ထွန်း (ခ)ဦး ရှေး မျိုး) ၊ ဧကကြယ်စင်ရွှန်း (လ/တရုတ်:ပဉ္စမကျေး)						
နေ့စွဲ	၂၈.၁၀.၂၀၂၀						
	<input type="checkbox"/> စက်ဝန်းအား အမှတ်ခြစ်ပါ (✓) <input type="checkbox"/> စက်ဝန်း(၁) <input type="checkbox"/> စက်ဝန်း(၂) <input checked="" type="checkbox"/> စက်ဝန်း(၃) <input type="checkbox"/> စက်ဝန်း(၄)						
ပြည်နယ်/တိုင်း	ရခိုင်	မြို့နယ်	ဂွံ	ကျေးရွာအုပ်စု	ကင်းပုံ	ကျေးရွာ	ကင်းပုံ

က၊ အခက်အခဲအတားအဆီးများအားဆေးရှင်းခြင်း - ယခုလက်ရှိအခြေအနေတွင်ဤကျေးရွာဖွံ့ဖြိုးတိုးတက်ရေးအတွက် အဓိကအခက်အခဲအတားအဆီးများသည် ပည်သည်များဖြစ်ပါသည်။ (အမျိုးသား/သမီး အနည်းဆုံးအခက်အခဲ ၅ ခုစီဖော်ပြပါ)

အုပ်စုဖွဲ့ဆွေးနွေးမှုများမှ တင်ပြသောအခက်အခဲအတားအဆီးများ			
၁။ ရွာတွင်းလမ်း ပြင်ဆင်ရေးအဖွဲ့ သွားလာရန်ခက်ခဲသည်။	<input type="checkbox"/> ကျား	<input type="checkbox"/> မ	<input checked="" type="checkbox"/> ကျား+မ
၂။ ရေရရှိရေး မကောင်းသဖြင့် သွားလာရန်ခက်ခဲသည်။	<input type="checkbox"/> ကျား	<input type="checkbox"/> မ	<input checked="" type="checkbox"/> ကျား+မ
၃။ သွားလာရေးလမ်း ပြင်ဆင်ရန် သွားလာရန်ခက်ခဲသည်။	<input type="checkbox"/> ကျား	<input checked="" type="checkbox"/> မ	<input type="checkbox"/> ကျား+မ
စာကြည့်တိုက်မရှိသဖြင့် ကျေးရွာလူထု အပေးပေးမှု အားကောင်းမှု မရှိပါ။	<input checked="" type="checkbox"/> ကျား	<input type="checkbox"/> မ	<input type="checkbox"/> ကျား+မ
အလုပ်အကိုင် အခွင့်အလမ်းများ ရှားပါးခြင်း	<input type="checkbox"/> ကျား	<input type="checkbox"/> မ	<input checked="" type="checkbox"/> ကျား+မ

ခ၊ မျှော်မှန်းခြင်း- နောင်လာမည့် (၅) နှစ် အတွင်း ကျေးရွာဖွံ့ဖြိုးရေး မျှော်မှန်းချက်များအား တင်ပြပါ။

အုပ်စုဖွဲ့ဆွေးနွေးမှုများမှ တင်ပြသောမျှော်မှန်းချက်များ			
ရွာတွင်းလမ်း ကောင်းလာစေရန်အား များစွာလုပ်မည်။	<input type="checkbox"/> ကျား	<input type="checkbox"/> မ	<input type="checkbox"/> ကျား+မ
ရေရရှိရေး ကောင်းစေရန်အား လုပ်မည်။	<input type="checkbox"/> ကျား	<input type="checkbox"/> မ	<input checked="" type="checkbox"/> ကျား+မ
သွားလာရေးလမ်း ကောင်းစေရန်အား လုပ်မည်။	<input type="checkbox"/> ကျား	<input checked="" type="checkbox"/> မ	<input type="checkbox"/> ကျား+မ
စာကြည့်တိုက်ရှိ ပြုစုပေးမှုများအား မားမတ်မည်။	<input checked="" type="checkbox"/> ကျား	<input type="checkbox"/> မ	<input type="checkbox"/> ကျား+မ
အလုပ်အကိုင်အခွင့်အလမ်းများ ဖန်တီးပေးရန်အား လုပ်မည်။	<input type="checkbox"/> ကျား	<input type="checkbox"/> မ	<input checked="" type="checkbox"/> ကျား+မ

ကောင်းမြို့စွဲစားစွဲ မြို့ထိုးတင်မည်။

၈။ လူထုဝဟိုပြုစီမံကိန်း၏ လာမည့် (၄)နှစ်အတွက် အကျုံးဝင်သော ဦးစားပေး ဖွံ့ဖြိုးတိုးတက်မှု လုပ်ငန်း အစီအစဉ်များအားဖော်ပြပါ။

ဦးစားပေး အဆင့် သတ်မှတ်ချက်	ကျေးရွာအတွက် ဦးစားပေး ဖွံ့ဖြိုးတိုးတက်မှု လုပ်ငန်းစဉ်များ	အဆိုပြုသူ(အမျိုးသားများ/ အမျိုးသမီးများ/အမျိုးသား + အမျိုးသမီး)	အခန်းကဏ္ဍ	ခန့်မှန်း ကုန်ကျ ဝရိတ်	အကျိုးခံစားခွင့်ရှိသူခန့်မှန်းခြေအရေအတွက်		
					ကျား	မ	ပေါင်း
၁	ဂူဥ တွင်း ကွန်ကရစ်လမ်း	အမျိုးသား + အမျိုးသမီး	လမ်းဖောက်	၂၁၃၈၄၆၀	၃၄၈	၃၆၃	၇၁၁
၂	သောက်ရေ တွင်း သွား လမ်း	အမျိုးသား + အမျိုးသမီး	လမ်းဖောက်	၅၀၀၀၀၀၀	၃၄၈	၃၆၃	၇၁၁
၃	သူ့ သာယာ သွား လမ်း	အမျိုးသမီး	လမ်းဖောက်	၃၀၀၀၀၀၀	၃၄၈	၃၆၃	၇၁၁
၄	ဓားဖြာ ချိတ်က ဖြူပြင်	အမျိုးသား	အခြား	၅၀၀၀၀၀၀	၃၄၈	၃၆၃	၇၁၁
၅							

၉။ လူထုဝဟိုပြု စီမံကိန်း၏ လာမည့် (၄) နှစ်အတွက် အကျုံးဝင်သော ဦးစားပေး ဖွံ့ဖြိုးတိုးတက်မှု လုပ်ငန်း အစီအစဉ်များအားဖော်ပြပါ။

အဆင့်	ကျေးရွာအတွက် ဦးစားပေး ဖွံ့ဖြိုး တိုးတက်မှု လုပ်ငန်းစဉ်များ	အဆိုပြုသူ (အမျိုးသားများ/ အမျိုးသမီးများ/အမျိုးသား + အမျိုးသမီး)	အခန်းကဏ္ဍ
၁	အိုး သွား ချိတ်	အမျိုးသမီး	အခြား
၂	ချိတ်ပျိုး မွေး ဖြူရေး သင်တန်း	အမျိုးသား	ချိတ်ပျိုးရေး
၃	အလုပ်ကိစ္စ အခွင့်အလမ်း သင်တန်း	အမျိုးသား + အမျိုးသမီး	အလုပ်မွေး ဝမ်း ကျွေး
၄			
၅			

ခေါင်းဆောင်၊ ကျေးရွာစီမံကိန်းအထောက်အကူပြုကော်မတီမှအတည်ပြုသည်။

အမည် ဦးခင်လွင် လက်မှတ် [Signature] နေ့စွဲ ၂၀.၁၀.၂၀၂၀

၁၁။ (က) ကျေးရွာအုပ်စုစီမံကိန်းလုပ်ငန်းခွဲရွေးချယ်ခြင်း (ပုံစံ-၄) (ပထမနှစ် စက်ဝန်း)

ပုံစံ - ၄ ကျေးရွာအုပ်စုစီမံကိန်းလုပ်ငန်းခွဲရွေးချယ်ခြင်းပုံစံ (Form PC 4)

လမ်းညွှန်ရွာစီမံကိန်းလုပ်ငန်းခွဲရွေးချယ်မှုအစည်းအဝေးပြီးနောက်တွင် ကျေးရွာအုပ်စုမှ CF/TF တို့၏ အကူအညီရယူ၍ ကျေးရွာစီမံကိန်းလုပ်ငန်းခွဲရွေးချယ်ခြင်းအား ပြည့်စုံအောင်ဖြည့်သွင်းရမည်။ ဤပုံစံအား ပြည့်စုံစွာဖြည့်သွင်းပြီးပါက ကျေးရွာအုပ်စုမှ မြို့တော်တိုက်ဆေးရုံတွင် TPIC သို့ ပေးပို့ရန်အတွက် နောက်ဆက်တွဲအဖြစ် ထားရှိရမည်။ CF မှ ကျေးရွာတစ်ရွာချင်းစီ၏ စီမံကိန်းလုပ်ငန်းခွဲရွေးချယ်ရာ အချက်အလက်များကို MIS သို့ ထည့်သွင်းရမည်။ (ယခုနှစ်စီမံကိန်းလုပ်ငန်းခွဲ လုပ်ကိုင်သော ကျေးရွာများ ပါဝင်ပါ။)

ကျေးရွာစည်ဆုံးရွေးချယ်/ပေးအပ်မည့် ဦးစွာလုပ်ငန်းခွဲအမည် ဦးစောလယ်ကောင်းမြေ

စနစ် ၁-၂-၂၀၁၉ ဝက်ဝန်းအားအမှတ်ဖြစ်ပေးပါ။(✓) ဝက်ဝန်း(၁) ဝက်ဝန်း(၂) ဝက်ဝန်း(၃) ဝက်ဝန်း(၄)

ပြည်နယ်/တိုင်း ဧရာဝတီ မြို့နယ် ၆ ကျေးရွာအုပ်စု ကင်း

ကျေးရွာအမည်	ဆောင်ရွက်မည့် လုပ်ငန်းများ	အတိုင်းအတာ	ခန့်မှန်း တိုက်ရိုက် အကျိုးစီးပွားခွင့် ရှိသူများ	အဆိုပြုတင်ပြသူ	ခန့်မှန်းကုန်ကျစရိတ်			စုစုပေါင်း
					စီမံကိန်းမှ ထည့်ဝင်မှု	ကျေးရွာမှ ထည့်ဝင်မှု	အခြားထည့်ဝင်မှု (ခေါ်ပြုပါ) အမည်/အဖွဲ့	
ကင်းပို့	ရွာတွင်းလမ်း အားကျေးရွာလမ်းအဖြစ် အသုံးပြုခြင်း	1000' x 8' x 9'		<input type="checkbox"/> ကျား <input type="checkbox"/> မ <input type="checkbox"/> ကျား+မ	14120000			
ဘာလီချောင်း		520' x 8' x 9'		<input type="checkbox"/> ကျား <input type="checkbox"/> မ <input type="checkbox"/> ကျား+မ	7000000			
				<input type="checkbox"/> ကျား <input type="checkbox"/> မ <input type="checkbox"/> ကျား+မ				
				<input type="checkbox"/> ကျား <input type="checkbox"/> မ <input type="checkbox"/> ကျား+မ				

ရာထူး ကျေးရွာအုပ်စု စီမံကိန်းစီမံကိန်းဥက္ကဋ္ဌ အမည် ဦးစိုးလွင် လက်မှတ် [Signature] ရက်စွဲ ၂၇.၁၂.၂၀၁၈

၁၁။ (ခ) ကျေးရွာအုပ်စုစီမံကိန်းလုပ်ငန်းခွဲရွေးချယ်ခြင်း (ပုံစံ-၄) (ဒုတိယနှစ်စက်ဝန်း)

ပုံစံ - ၄ ကျေးရွာအုပ်စုစီမံကိန်းလုပ်ငန်းခွဲရွေးချယ်ခြင်းပုံစံ (Form PC 4)

လမ်းညွှန်ရွာစီမံကိန်းလုပ်ငန်းခွဲရွေးချယ်မှုအစည်းအဝေးပြီးနောက်တွင် ကျေးရွာအုပ်စုမှ CF/TF တို့၏ အကူအညီရယူ၍ ကျေးရွာစီမံကိန်းလုပ်ငန်းခွဲရွေးချယ်ခြင်းအား ပြည့်စုံအောင်ဖြည့်သွင်းရမည်။ ဤပုံစံအား ပြည့်စုံစွာဖြည့်သွင်းပြီးပါက ကျေးရွာအုပ်စုမှ မြို့တော်တိုက်ဆေးရုံတွင် TPIC သို့ ပေးပို့ရန်အတွက် နောက်ဆက်တွဲအဖြစ် ထားရှိရမည်။ CF မှ ကျေးရွာတစ်ရွာချင်းစီ၏ စီမံကိန်းလုပ်ငန်းခွဲရွေးချယ်ရာ အချက်အလက်များကို MIS သို့ ထည့်သွင်းရမည်။ (ယခုနှစ်စီမံကိန်းလုပ်ငန်းခွဲ လုပ်ကိုင်သော ကျေးရွာများ ပါဝင်ပါ။)

ကျေးရွာစည်ဆုံးရွေးချယ်/ပေးအပ်မည့် ပေါ်လွင်ရွာ

စနစ် ၁-၂-၂၀၂၀ ဝက်ဝန်းအားအမှတ်ဖြစ်ပေးပါ။(✓) ဝက်ဝန်း(၁) ဝက်ဝန်း(၂) ဝက်ဝန်း(၃) ဝက်ဝန်း(၄)

ပြည်နယ်/တိုင်း ဧရာဝတီ မြို့နယ် ၇ ကျေးရွာအုပ်စု ကင်း

ကျေးရွာအမည်	ဆောင်ရွက်မည့် လုပ်ငန်းများ	အတိုင်းအတာ	ခန့်မှန်း တိုက်ရိုက် အကျိုးစီးပွားခွင့် ရှိသူများ	အဆိုပြုတင်ပြသူ	ခန့်မှန်းကုန်ကျစရိတ်			စုစုပေါင်း
					စီမံကိန်းမှ ထည့်ဝင်မှု	ကျေးရွာမှ ထည့်ဝင်မှု	အခြားထည့်ဝင်မှု (ခေါ်ပြုပါ) အမည်/အဖွဲ့	
ယမ်းသာသာ	ရွာတွင်းလမ်းအား ချိတ်ခြင်း	1200' x 14' x 8'	၆၀၆ ဦး	<input type="checkbox"/> ကျား <input type="checkbox"/> မ <input type="checkbox"/> ကျား+မ	၆၉၅၀၀၀၀	-	-	၆၉၅၀၀၀၀
ဝင်္ဂလီ	ရွာတွင်းလမ်း ကွယ်လွန်ခြင်း	500' x 16' x 6"	၄၅၅ ဦး	<input type="checkbox"/> ကျား <input type="checkbox"/> မ <input type="checkbox"/> ကျား+မ	၀၅၅၀၀၀၀၀	-	-	၀၅၅၀၀၀၀၀
ကမ်းသာသာ	ရွာတွင်းလမ်း ကွယ်လွန်ခြင်း	၅၅၅' x 14' x 6"	၆၀၆ ဦး	<input type="checkbox"/> ကျား <input type="checkbox"/> မ <input type="checkbox"/> ကျား+မ	၃၄၄၂၀၀၀၀	-	-	၃၄၄၂၀၀၀၀
				<input type="checkbox"/> ကျား <input type="checkbox"/> မ <input type="checkbox"/> ကျား+မ				

ရာထူး ကျေးရွာအုပ်စု စီမံကိန်းစီမံကိန်းဥက္ကဋ္ဌ အမည် ဦးစိုးလွင် လက်မှတ် [Signature] ရက်စွဲ ၁-၂-၂၀၂၀

၁၁။ (ဂ) ကျေးရွာအုပ်စုစီမံကိန်းလုပ်ငန်းခွဲရွေးချယ်ခြင်း (ပုံစံ-၄) (တတိယနှစ် စက်ဝန်း)

ပုံစံ - ၄ ကျေးရွာအုပ်စုစီမံကိန်းလုပ်ငန်းခွဲရွေးချယ်ခြင်းပုံစံ (Form PC 4)

လမ်းညွှန်ချက်၊ စီမံကိန်းလုပ်ငန်းခွဲရွေးချယ်မှုအစည်းအဝေးပြီးနောက်တွင် ကျေးရွာအုပ်စုမှ CF/TF တို့၏ အကူအညီရယူ၍ ကျေးရွာစီထောက်ကော်မတီမှ လက်မှတ်ရေးထိုးပြီး အဆိုပါပုံစံအား ပြည်ပုံအောင်မြင်သွင်းရမည်။ ဤပုံစံအား ပြည်ပုံစုပြည်သွင်းပြီးပါက ကျေးရွာအုပ်စုစွဲပြီးတိုးတက်ရေးစီမံချက်တွင် TPI-C သို့ ပေးပို့ရန်အတွက် နောက်ဆက်တွဲအဖြစ် ထားရှိရမည်။ CF မှ ကျေးရွာတစ်ရွာချင်းစီ၏ စီမံကိန်းလုပ်ငန်းခွဲဆိုင်ရာ အချက်အလက်များကို MIS သို့ ထည့်သွင်းရမည်။ (ယခုနှစ်စီမံကိန်းလုပ်ငန်းခွဲ မလုပ်ကိုင်သော ကျေးရွာများ မပါဝင်ပါ။)

ကျေးရွာစည်းရုံးရေးမှူး/ဝန်ထမ်းအမည် ဦးလဲ့ရှင်ထွန်း (CF) ၊ ဧကီကြယ်ခင်ရွှေ (လ/ထ နည်းပညာမှူး)

နေ့စွဲ ၂၄.၁၁.၂၀၂၀ စက်ဝန်းအားအမှတ်ခြစ်ပေးပါ။ (✓) စက်ဝန်း(၁) စက်ဝန်း(၂) ဧကီဝန်း(၃)
 စက်ဝန်း(၄)

ပြည်နယ်/တိုင်း ရှမ်းပြည်နယ် ဇွဲနယ် ၅ ကျေးရွာအုပ်စု ကမ်းပဲ့

ကျေးရွာအမည်	ဆောင်ရွက်မည့် လုပ်ငန်းများ	အတိုင်းအတာ	ခန့်မှန်း တိုက်ရိုက် အကျိုးခံစားခွင့် ရှိသူများ	အဆိုပြုတင်ပြသူ	ခန့်မှန်းကုန်ကျစရိတ်				
					စီမံကိန်းမှ ထည့်ဝင်မှု	ကျေးရွာမှ ထည့်ဝင်မှု	အခြားထည့်ဝင်မှု (ခေါ်ပြုပါ) ထည့်ဝင်ငွေ	စုစုပေါင်း အမည်/အဖွဲ့	
ကမ်းပဲ့	မြေပြင်တည်ဆောက်ရေး + ရွာတွင်းတွင်းကုန်လမ်း	၁'၀'၀.၂၂' + ၁၀' x ၁၀' x ၁၆"	၇၁	<input type="checkbox"/> ကျား <input type="checkbox"/> မ <input checked="" type="checkbox"/> ကျား+မ	၂၃၇၄၇၆၀/-	-	-	-	၂၃၇၄၇၆၀/-
ကာလီချောင်း	ရွာတွင်းတွင်းကုန်လမ်း + လမ်းတည်ဆောက်ခြင်း	၆၅၀' x ၁၀' x ၁၆" + ၅' x ၁၄' x ၃'	၂၈၃	<input type="checkbox"/> ကျား <input type="checkbox"/> မ <input checked="" type="checkbox"/> ကျား+မ	၃၃၀၀၀၀၀/-	-	-	-	၃၃၀၀၀၀၀/-
				<input type="checkbox"/> ကျား <input type="checkbox"/> မ <input type="checkbox"/> ကျား+မ					
				<input type="checkbox"/> ကျား <input type="checkbox"/> မ <input type="checkbox"/> ကျား+မ					
				<input type="checkbox"/> ကျား <input type="checkbox"/> မ <input type="checkbox"/> ကျား+မ					

ရာထူး ကျေးရွာအုပ်စု စီ/ထောက်ကော်မတီ ဥက္ကဋ္ဌ အမည် ဧကီကြယ်ခင်ရွှေ လက်မှတ် Man ရက်စွဲ ၂၄.၁၁.၂၀၂၀

၁၂။ အစည်းအဝေးမှတ်တမ်းများ

ကင်းပုံကျေးရွာတွင်ပြုလုပ်ခဲ့သောလူထုဗဟိုပြုစီမံကိန်းပထမနှစ်

ပထမ အကြိမ် စီမံကိန်း မိတ်ဆက် အစည်းအဝေးမှတ်တမ်း

ကျေးရွာ - ကဇင်းပျံ
 အုပ်စု - ကဇင်းပျံ
 နေရာ - ဓာသဗိဇ္ဇာလင်း
 ရက်စွဲ - ၇. 12. ၇၀1၄

အစည်းအဝေးတက်ရောက်သူ - (၁) ဒေါ်ကျွန်းဖြူဖြူ - လူထုစည်းရုံးရေးမှူး
 (၂) ဒေါ်အေးအေးအေး - လ/ထ နည်းပညာမှူး
 (၃) ကျေးရွာလူထု အမျိုးသား (၃၂) ဦး ၊ အမျိုးသမီး (၆၅) ဦး တက်ရောက် ဆွေးနွေး

ဆုံးဖြတ်ခဲ့ပါသည်။ ။

ဆွေးနွေး ဆုံးဖြတ်ချက်များ ။ ။ အစည်းအဝေး အစီအစဉ်အရ ကျေးရွာ အုပ်စုအုပ်ချုပ်ရေးမှူး မှ အဖွင့်အမှာ စကား ပြောကြားပေးပြီး လူထုစည်းရုံးရေးမှူး ဒေါ်ကျွန်းဖြူဖြူ မှ လူထုဗဟိုပြု စီမံကိန်း အကြောင်းနှင့် စီမံကိန်း၏ ရည်ရွယ်ချက် ၊ စီမံကိန်းတွင် အရေးပါသူများ နှင့် တာဝန်များ ရှိပုံဝေထောက်ပံ့မှု အကြောင်းကို ဆွေးနွေး ပြောကြား ပေးခဲ့ပါသည်။ ။

အစီအစဉ်အရ လက်ထောက် နည်းပညာမှူး ဒေါ်အေးအေးအေး မှ စီမံကိန်း စက်ဝန်း အကြောင်းနှင့် လူမှုဆန်းစစ်ခြင်း (PRA Tools) ကိုပြုလုပ်ရခြင်း၏ ရည်ရွယ်ချက်နှင့် အကျိုးပြုပုံကို ဦးဆောင် ဆွေးနွေးခဲ့ပါသည်။ ထို့နောက် လူထုစည်းရုံးရေးမှူး ဒေါ်ကျွန်းဖြူဖြူ မှ ဦးဆောင်ပြီး ကျေးရွာ စေတနာ့ဝန်ထမ်း ရွေးချယ်ပုံကို ပြောကြားပြီး စေတနာ့ဝန်ထမ်း အမျိုးသား (၁) ဦး ၊ အမျိုးသမီး (၁) ဦး ကိုကျေးရွာလူထုမှ လျှို့ဝှက်ပဲစနစ် ဖြင့်ရွေးကောက်တင်မြှောက်ပေးခဲ့ကြသည်။ ကျေးရွာလူထု သဘောတူ ရွေးကောက်တင်မြှောက်သော ကျေးရွာ

စေတနာ့ဝန်ထမ်း မှာ- (၁) ဒေါ်အေးအေးအေး
 (၂) ဒေါ်အေးအေးအေး -ကို အများသဘောတူ ရွေးချယ်ဆုံးဖြတ်ပေးခဲ့ပါသည်။

အစီအစဉ်အရ တက်ရောက်လာသော ကျေးရွာလူထုကို အမျိုးသား၊ အမျိုးသမီး သီးသန့် အုပ်စုခွဲကာ လူမှုဆန်းစစ်ခြင်း (PRA Tools) ကိုအဖွဲ့လိုက် ဆွေးနွေး အတည်ပြုပေးခဲ့ပါသည်။ အစည်းအဝေး ကို နံနက် (၅) နာရီမှ စတင်ပြီး ညနေ (၂) နာရီတွင် အောင်မြင်စွာရပ်သိမ်းခဲ့ပါသည်။ ။

မှတ်တမ်းတင်သူ - ဒေါ်ကျွန်းဖြူဖြူ
 (လူထုစည်းရုံးရေးမှူး)

ကျေးရွာ ဖွံ့ဖြိုးရေး စီမံချက် ရွေးချယ်ခြင်း အစည်းအဝေးမှတ်တမ်း

ကျေးရွာ - ကင်းပျံ
အုပ်စု - ကင်းပျံ
နေရာ - ကာသိကျေး
ရက်စွဲ - 22.12.2019

အစည်းအဝေးတက်ရောက်သူ - (၁) ဒေါ်ကြွေးဇွေး - လူထုစည်းရုံးရေးမှူး
(၂) ဒေါ်ခင်အောင်ကျော် - လ/ဝ နည်းပညာမှူး
(၃) ကျေးရွာလူထု - အမျိုးသား (၃၂)ဦး၊ အမျိုးသမီး (၆၅)ဦး

ဆွေးနွေးဆုံးဖြတ်ချက်များ ။ ။

အစီအစဉ်အရ လူထုစည်းရုံးရေးမှူး ဒေါ်ကြွေးဇွေး မှ ဦးဆောင်ပြီး လူမှုဆန်းစစ်ခြင်း (PRA Tools)ရလဒ်များကို ကျေးရွာလူထု ကိုယ်စားပြု ဦး ဆောင်ဆွေးနွေးစေပါသည်။ ထို့နောက် ကျေးရွာလူထုများအဖွဲ့ခွဲကာ တွေ့ကြုံရသော အခက်အခဲ၊ ပြဿနာများ၊ မျှော်မှန်းချက်များ၊ ဦးစားပေးဖွံ့ဖြိုးရေး လုပ်ငန်းများကို ဖော်ထုတ်ဆွေးနွေးပြီး ကျေးရွာလူထုမှ ပြန်လည်တင်ပြကာ ကျေးရွာဖွံ့ဖြိုးရေး အစီအစဉ်ကို ဖော်ထုတ်ခဲ့ကျပါသည်။ ။

အစီအစဉ်အရ ကျေးရွာလူထုမှ ဦးစားပေးဖွံ့ဖြိုးရေး အစီအစဉ်ကို လျှို့ဝှက်မဲ စနစ်ဖြင့်

အောက်ပါအတိုင်း အဆင့်သက်မှတ်ရွေးချယ်ခဲ့ပါသည်။ အဆင့်(၁) - ရွာတွင်းလမ်းဖွင့်ရေး

အဆင့်(၂)- ရွာကန်ဖွင့်ရေး၊ သွားလမ်း ၊ အဆင့်(၃)- သွားလမ်း

အဆင့်(၄)- အကြွေစိုက်ရေး ၊ အဆင့်(၅)-

လုပ်ငန်းကို လျှို့ဝှက်မဲစနစ်ဖြင့် ရွေးချယ်သက်မှတ်ခဲ့သည်။ ။

အစီအစဉ်အရ လ/ဝ နည်းပညာမှူး ဒေါ်ခင်အောင်ကျော်မှ ဦးဆောင်ပြီး အကျုံးဝင်သော စီမံကိန်းလုပ်ငန်းခွဲနှင့် အကျုံးမဝင်သော စီမံကိန်းလုပ်ငန်းခွဲ အကြောင်းနှင့် အကာအကွယ် အကြောင်းကို ဆွေးနွေးပြောကြားခဲ့ပါသည်။ ထို့နောက် လူထုစည်းရုံးရေးမှူး ဒေါ်ကြွေးဇွေး မှ ဦးဆောင်ကာ ကော်မတီများ ဖွဲ့စည်းပုံနှင့် တာဝန်ဝတ္တရားများ၊ လိုက်နာရမည့်ကျင့်ဝတ်၊ ရှောင်ရန်/ဆောင်ရန်၊ အချက်များကို ဆွေးနွေးပြောကြားကာ ကျေးရွာ စီမံခန့်ခွဲမှု ကော်မတီ အဖွဲ့ကို ကျေးရွာလူထုမှ လျှို့ဝှက်မဲပေးကာ ရွေးချယ်ဆုံးဖြတ် ပေးခဲ့ပါသည်။ အစည်းအဝေးကို နံနက် (၅)နာရီ မှစတင်ပြီး ညနေ (၅)နာရီ တွင်အောင်မြင်စွာရပ်သိမ်းခဲ့ပါသည်။

မှတ်တမ်းတင်သူ- ဒေါ်ကြွေးဇွေး

အုပ်စု အစည်းအဝေး ယှဉ်တွဲ

- အုပ်စု = ကင်းပုံ
- မြို့နယ် = ၅
- နေရာ = ရာစိတ်များစိတ်
- ဈေးနှုန်း = ကမ်းသာယာ
- ရက်စွဲ = ၃.၁.၂၀၂၀

- အစည်းအဝေးတက်ရောက်သူ
 - ၁) ဒေါ်အိန္ဒြေအေး (လူထုစည်းရုံးရေးမှူး)
 - ၂) ဒေါ်ဇော်အောင်ကျော် (လ/ထနည်းပညာမှူး)
 - ၃) ဈေးနှုန်းကော်မတီ (က- ၈ ဦး၊ မ- ၈ ဦး)

အစည်းအဝေးအရ ထက်ထောက်နည်းပညာမှူး ဒေါ်ဇော်အောင်ကျော်မှ အစည်းအဝေးရည်ရွယ်ချက်ကို ဖြောဖြောချီးမြှင့်ပါသည်။ အစည်းအဝေးအရ လူထုစည်းရုံးရေးမှူး ဒေါ်အိန္ဒြေအေး နှင့် ထက်ထောက်နည်းပညာမှူး ဒေါ်ဇော်အောင်ကျော်တို့မှ ဦးစားဆောင်ရွက်ပေးရမည့် အချက်အလက်များကို ဆွေးနွေးအကြံပြုဆောင်ရွက်ရာ တက်ရောက်လာသော ဈေးနှုန်းကော်မတီများမှ အုပ်စုဖွဲ့စည်းရေးအဖွဲ့အစည်းများကို ဆွေးနွေး ဆုံးမရန် တောင်းဆိုခဲ့ပါသည်။

ဆွေးနွေး ဆုံးဖြတ်ချက်များအရ ဒုတိယနှစ်ကော်မတီတွင် -

- ၁) ကမ်းသာယာဈေးနှုန်း (စုစုပေါင်း ဖြန့်ဖြူးပေးရမည့် ပမာဏ = ၂၁၃၇၀၀၀၀/-)
 - ၂) သံချောင်းဈေးနှုန်း (စုစုပေါင်း ဖြန့်ဖြူးပေးရမည့် ပမာဏ = ၁၅၀၀၀၀၀/-) တို့အား အစည်းအဝေးအရ ထက်ထောက်ဆောင်ရွက်ကြမည်ဖြစ်ပါသည်။
- လာမည့် တက်ယှဉ်တွဲ ကင်းပုံဈေးနှုန်း နှင့် ကာလီချောင်းဈေးနှုန်းမှ လုပ်ငန်းဆောင်ရွက်ကြမည့် နှစ်ခြောင်း အစည်းအဝေး တက်ရောက်သူ အားလုံးမှ သဘောတူညီကြောင်း ယုံကြည်ရေးထိုးလုပ်ပါသည်။

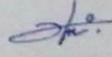
 မှတ်တမ်းတင်သူ - ဒေါ်အိန္ဒြေအေး (CF)

စီမံကိန်းအထောက်အကူပြု ကော်မတီစာရင်းချုပ်(ပထမနှစ် စက်ဝန်း)

ဥက္ကဋ္ဌ၊ လူထုဝန်ထမ်းစီမံကိန်း၊ အထောက်အကူပြု ကော်မတီစာရင်းချုပ်

ကျေးရွာအမည် ကင်းပျံ အုပ်စုအမည် ကင်းပျံ ရက်စွဲ- ၂၆ - ၁၂ - ၂၀၁၈

စဉ်	အမည်	ကျား	မ	လူမျိုး	အသက်	တာဝန်	ဖုန်းနံပါတ်	ပညာအရည်အချင်း	ခုနှစ်	မှတ်ချက်
၁	ဦးမောင်အောင်ကျော်	✓		ဗမာ	၅၂	ကျေးရွာအထောက်အကူပြု	၀၉-၄၀၃၅၅၃၀၀၅ ၀၉-၆၅၃၆၃၇၄၅၂၄	အထက်တန်း	၂၀၁၈	
၂	ဒေါ်နွယ်နွယ်စိုး		✓	ဗမာ	၃၃	စောကုသဝန်ထမ်း	၀၇-၉၆၈၂၀၅၁၉၆	အထက်တန်း	၂၀၁၈	
၃	ဦးစိုးဝင်း	✓		ဗမာ	၄၆	ကျေးရွာအထောက်အကူပြု	၀၉-၇၆၀၅၆၆၃၀၃	အထက်တန်း	၂၀၁၈	
၄	ဒေါ်အေးအေး	✓		ဗမာ	၄၈	ကျေးရွာအထောက်အကူပြု	၀၉-၇၆၀၅၆၆၃၀၃	အထက်တန်း	၂၀၁၈	
၅	ဦးကျော်လွင်	✓		ဗမာ	၄၇	ဝယ်ယူရေးအဖွဲ့အစည်း	၀၉-၉၆၈၂၀၅၁၉၆	အထက်တန်း	၂၀၁၈	
၆	ဒေါ်နွယ်နွယ်	✓		ဗမာ	၂၇	ဝယ်ယူရေးအဖွဲ့အစည်း	၀၉-၉၆၈၂၀၅၁၉၆	အထက်တန်း	၂၀၁၈	
၇	ဦးစိုးဝင်း	✓		ဗမာ	၄၄	ပညာရေးအဖွဲ့အစည်း	၀၉-၆၅၃၆၃၇၄၅၂၄	ပထမတန်း	၂၀၁၈	
၈	ဒေါ်မမမ	✓		ဗမာ	၄၇	ပညာရေးအဖွဲ့အစည်း	၀၉-၄၄၃၂၆၆၅၆၆	အထက်တန်း	၂၀၁၈	
၉	ဒေါ်အေးအေး	✓		ဗမာ	၄၃	ပညာရေးအဖွဲ့အစည်း	၀၉-၉၆၈၂၀၅၁၉၆	အထက်တန်း	၂၀၁၈	
၁၀	ဦးစောစော	✓		ဗမာ	၄၅	ပညာရေးအဖွဲ့အစည်း	၀၉-၇၆၀၅၆၆၃၀၃	အထက်တန်း	၂၀၁၈	
၁၁	ဒေါ်အေးအေး	✓		ဗမာ	၂၄	ပညာရေးအဖွဲ့အစည်း	၀၉-၄၇၉၆၄၃၄၄၀	အထက်တန်း	၂၀၁၈	
၁၂	ဦးစောစော	✓		ဗမာ	၄၂	ပညာရေးအဖွဲ့အစည်း	၀၉-၄၇၃၂၆၆၅၆၆	ပထမတန်း	၂၀၁၈	
၁၃	ဒေါ်နွယ်နွယ်	✓		ဗမာ	၃၈	ပညာရေးအဖွဲ့အစည်း	၀၉-၆၅၆၆၀၅၆၆	အထက်တန်း	၂၀၁၈	
၁၄										
၁၅										
၁၆										

စီမံကိန်းအထောက်အကူပြု ကော်မတီစာရင်းချုပ်(ဒုတိယနှစ် စက်ဝန်း)

ဥက္ကဋ္ဌ၊ လူထုဝန်ထမ်းစီမံကိန်း၊ အထောက်အကူပြု ကော်မတီစာရင်းချုပ်

ကျေးရွာအမည် - ကင်းပျံ အုပ်စုအမည် - ကင်းပျံ ရက်စွဲ- ၂၁ - ၁၂ - ၂၀၁၉

စဉ်	အမည်	ကျား	မ	လူမျိုး	အသက်	တာဝန်	ဖုန်းနံပါတ်	ပညာအရည်အချင်း	ခုနှစ်	မှတ်ချက်
၁	ဦးမြတ်ကျော်	✓		ဗမာ	၃၃	ဆရာတော်	-	အထက်တန်း	၂၀၁၉	
၂	ဒေါ်နွယ်နွယ်စိုး	✓		ဗမာ	၃၂	"	၀၉-၉၆၈၂၀၅၁၉၆	အထက်တန်း	၂၀၁၉	
၃	ဦးစောစော	✓		ဗမာ	၄၄	စီမံကိန်းအဖွဲ့အစည်း	၀၉-၇၆၀၅၆၆၃၀၃	အထက်တန်း	၂၀၁၉	
၄	ဒေါ်အေးအေး	✓		ဗမာ	၄၆	"	၀၉-၇၆၀၅၆၆၃၀၃	အထက်တန်း	၂၀၁၉	
၅	ဒေါ်အေးအေး	✓		ဗမာ	၃၂	ဆရာတော်	၀၉-၄၇၂၇၈၈၃၁၃	အထက်တန်း	၂၀၁၉	
၆	ဦးကျော်လွင်	✓		ဗမာ	၄၆	ဝယ်ယူရေး	၀၉-၉၆၈၂၀၅၁၉၆	အထက်တန်း	၂၀၁၉	
၇	ဒေါ်နွယ်နွယ်	✓		ဗမာ	၂၅	"	-	အထက်တန်း	၂၀၁၉	
၈	ဦးစောစော	✓		ဗမာ	၄၅	ဆရာတော်	၀၉-၈၅၇၆၁၁၀၉၇	အထက်တန်း	၂၀၁၉	
၉	ဒေါ်အေးအေး	✓		ဗမာ	၄၃	"	၀၉-၉၆၈၂၀၅၁၉၆	အထက်တန်း	၂၀၁၉	
၁၀	ဦးစောစော	✓		ဗမာ	၃၆	ဆရာတော်	၀၉-၉၆၈၂၀၅၁၉၆	အထက်တန်း	၂၀၁၉	
၁၁	ဒေါ်နွယ်နွယ်	✓		ဗမာ	၃၇	"	၀၉-၆၆၆၃၇၃၇၃	အထက်တန်း	၂၀၁၉	
၁၂	ဦးစောစော	✓		ဗမာ	၄၅	ပညာရေးအဖွဲ့အစည်း	၀၉-၈၅၇၆၅၅၃၆	အထက်တန်း	၂၀၁၉	
၁၃	ဒေါ်အေးအေး	✓		ဗမာ	၄၅	"	၀၉-၄၄၃၂၆၆၅၆၆	အထက်တန်း	၂၀၁၉	
၁၄										
၁၅										
၁၆										

စီမံကိန်းအထောက်အကူပြု ကော်မတီစာရင်းချုပ်(တတိယနှစ် စက်ဝန်း)

ဥက္ကဋ္ဌနယ်၊ လူထုဗဟိုပြု စီမံကိန်း၊ အထောက်အကူပြု ကော်မတီစာရင်းချုပ်

ကျေးရွာအမည် ကြီးပျံ

အုပ်စုအမည် ကြီးပျံ

ရက်စွဲ- ၂၈. ၁၀. ၂၀၂၀

စဉ်	အမည်	ကျား	မ	လူမျိုး	အသက်	တာဝန်	စနစ်နံပါတ်	ပညာအရည်အချင်း	ခုနှစ်	မှတ်ချက်
၁	ဦးမြတ်ကိုကို	✓		ဗမာ	၃၄	စေတနာ့ဝန်ထမ်း	-	အလယ်တန်း	၂၀၁၉	
၂	ဒေါ်နုနုသိန်း		✓	ဗမာ	၃၃	စေတနာ့ဝန်ထမ်း	၀၉၉၆၈၂၀၅၁၉၆	အလယ်တန်း	၂၀၁၉	
၃	ဦးစိုးဌေး	✓		ဗမာ	၄၈	စီမံကိန်းဥက္ကဋ္ဌ	၀၉၉၈၀၅၈၈၃၀၃	အလယ်တန်း	၂၀၁၉	
၄	ဒေါ်အေးအေး		✓	ဗမာ	၅၀	စီမံကိန်းဥက္ကဋ္ဌ	၀၉၉၆၂၂၉၄၄၀၈	အထက်တန်း	၂၀၁၉	
၅	ဦးကျော်စွာ	✓		ဗမာ	၄၉	ဝယ်ယူရေး	၀၉၉၇၂၀၈၃၂၁၈	အလယ်တန်း	၂၀၁၉	
၆	ဒေါ်ခင်ခင်		✓	ဗမာ	၂၆	ဝယ်ယူရေး	-	အလယ်တန်း	၂၀၁၉	
၇	ဒေါ်မမ		✓	ဗမာ	၄၆	လည်ပတ်ထိန်းသိမ်း	၀၉၄၄၂၂၆၈၉၁၉	အလယ်တန်း	၂၀၁၉	
၈	ဦးစိုးစိုး	✓		ဗမာ	၄၆	လည်ပတ်ထိန်းသိမ်း	၀၉၈၉၂၉၂၅၅၃၆	အလယ်တန်း	၂၀၁၉	
၉	ဒေါ်အေးအေး		✓	ဗမာ	၃၃	စာရေးကိုင်	၀၉၄၂၇၁၇၈၁၃၁	အထက်တန်း	၂၀၁၉	
၁၀	ဒေါ်မေမေ		✓	ဗမာ	၄၂	စာရေးကိုင်ကြီးကြပ်	၀၉၉၇၂၀၄၃၆၄၈	အလယ်တန်း	၂၀၁၉	
၁၁	ဦးစောစော	✓		ဗမာ	၄၆	စာရေးကိုင်ကြီးကြပ်	၀၉၈၉၇၆၁၀၉၇	အလယ်တန်း	၂၀၁၉	
၁၂	ဒေါ်ခင်ခင်		✓	ဗမာ	၃၈	ဝေဖန်အကြံပြု	၀၉၆၈၅၇၉၂၂၉	အထက်တန်း	၂၀၁၉	
၁၃	ဦးစောစော	✓		ဗမာ	၄၀	ဝေဖန်အကြံပြု	၀၉၉၆၂၅၅၇၁၅	အလယ်တန်း	၂၀၁၉	

၁၂။ အစည်းအဝေးမှတ်တမ်းများ(တတိယနှစ် စက်ဝန်း)

ကမ်းပုံကျေးရွာ အုပ်စုအစည်းအဝေး မှတ်တမ်း

အုပ်စု - ကမ်းပုံ

မြို့နယ် - ဝှ

ဧရာ - အုပ်ချုပ်ရေး ဖွဲ့စည်းအဖွဲ့

ရက်စွဲ - ၂၃.၁၁.၂၀၂၀

အချိန် - ရက်လည် ၁၂:၀၀ နာရီ

အစည်းအဝေးတက်ရောက်သူ - အမျိုးသား (၈) ဦး၊ အမျိုးသမီး (၇) ဦး

(၁) ဖော်ကြယ်ခင် ရွှန်း (လ၊ ထု နှစ်ပညာဖွဲ့)

(၂) ဦးဂျေထွန်း (လူထုစည်းရုံးရေးဖွဲ့)

(၃) ဦးအောင်မင်းထွန်း (ကျေးရွာ အုပ်ချုပ်ရေးဖွဲ့)

အကြောင်းအရာ "

" လူထုမဟိုဠာ စီမံကိန်း တတိယနှစ်ခက်တိုးတွင် အကောင်အထည်ဖော်ဆောင်ရွက်မည့် စီမံကိန်းလုပ်ငန်း ဦးစွာအား ဂျပန်အစိုးရက ဝန်ထောက်အဖွဲ့အစည်းများ ဖွဲ့စည်းပေးရန် အစည်းအဝေးအတွင်း အစည်းအဝေးအဖွဲ့အစည်းများ ဖွဲ့စည်းပေးရန် "

ဆွေးနွေးချက် (၁) "

" စီမံကိန်း တတိယနှစ်ခက်တိုးတွင် အကောင်အထည်ဖော်ဆောင်ရွက်မည့် စီမံကိန်းအဖွဲ့အစည်းများ ဖွဲ့စည်းပေးရန် အစည်းအဝေးအတွင်း အစည်းအဝေးအဖွဲ့အစည်းများ ဖွဲ့စည်းပေးရန် "

ဆုံးဖြတ်ချက် (၁) "

" စီမံကိန်း တတိယနှစ်ခက်တိုးတွင် အကောင်အထည်ဖော်ဆောင်ရွက်မည့် စီမံကိန်းအဖွဲ့အစည်းများ ဖွဲ့စည်းပေးရန် အစည်းအဝေးအတွင်း အစည်းအဝေးအဖွဲ့အစည်းများ ဖွဲ့စည်းပေးရန် "

ဆွေးနွေးချက် (၂) "

" စီမံကိန်း တတိယနှစ်ခက်တိုးတွင် အကောင်အထည်ဖော်ဆောင်ရွက်မည့် စီမံကိန်းလုပ်ငန်း ဦးစွာအား ဂျပန်အစိုးရက ဝန်ထောက်အဖွဲ့အစည်းများ ဖွဲ့စည်းပေးရန် အစည်းအဝေးအတွင်း အစည်းအဝေးအဖွဲ့အစည်းများ ဖွဲ့စည်းပေးရန် "

ဆုံးဖြတ်ချက် (၂) "

" စီမံကိန်း တာဝန်ယူခက်ဝန်းတွင် အကောင်အထည်ဖော်ဆောင်ရွက်မည့် လုပ်ငန်း ဦးစား အား အောက်ပါအတိုင်း ရိပ်ပွဲ ဦးစား သဘောတူ ဆုံးဖြတ်ခံ့ပါ သည်။"

(၁) ရွာတွင်း ကွန်ကရစ် လမ်း

(၂) ရွာတွင်း ကွန်ကရစ်လမ်း + ရေဖြူ (နင်း ပုံ)

ဆွေးနွေး ချက် (၃) "

" လူထုဗဟိုပြု စီမံကိန်း တာဝန်ယူခက်ဝန်းတွင် အကောင်အထည်ဖော်ဆောင်ရွက်မည့် ကျေးရွာ အုပ်စု စီမံခန့်ခွဲမှု အဖွဲ့အား ရွေးချယ်ရန် ဆွေးနွေးခံ့ပါသည်။"

ဆုံးဖြတ်ချက် (၃) "

" လူထုဗဟိုပြု စီမံကိန်း တာဝန်ယူခက်ဝန်းတွင် ကျေးရွာအုပ်စု စီမံခန့်ခွဲမှု ကော်မတီဝင်များ အား အောက်ပါအတိုင်း ရွေးချယ်ခံ့ကြပါသည်။"

၁။ ဦး ရှိုးလွင် (အုပ်စုစီမံကိန်းဥက္ကဋ္ဌ)

၂။ ဒေါ်အေးအေး (အုပ်စုစီမံကိန်းဥက္ကဋ္ဌ)

၃။ ဦး ဦးဦး (အုပ်စု အရင်းအမြစ်)

၄။ ဒေါ်မေမေ (ကဏ္ဍရေး ဆက်ဆံရေးဥက္ကဋ္ဌ)

၅။ ဒေါ်နွဲ့နွဲ့ (ဝေဖန်အကြံပြု)

၆။ ဦး သန်းထိုက် (အရင်းအမြစ်)

မှတ်တမ်း တင်သူ



- ဦးဂျွန်အောင်

လူထုဗဟိုပြု စီမံကိန်း ဦးစီးဌာန
လူထုဗဟိုပြု စီမံကိန်း ဦးစီးဌာန

၁၃။ ကဏ္ဍအလိုက်ဦးစားပေးဖွံ့ဖြိုးရေးလုပ်ငန်းစဉ်များ

ကဏ္ဍအလိုက်လုပ်ငန်းချုပ်ငယ်များ

ကဏ္ဍ	စဉ်	လုပ်ငန်းအမျိုးအစား	အဆိုပြုသူ(အမှန်ခြစ်စစ်ရန်)			ခုနှစ်	ထောက်ပံ့မည့်အဖွဲ့အစည်း(သို့)ဌာန	မှတ်ချက်
			ကျား	မ	ကျား+မ			
အခြေခံအဆောက်အအုံ၊ အခြားကဏ္ဍ(လမ်း၊ တံတား၊ ရေရရှိရေး၊ မီးလင်းရေး)	၁	ရွာတွင်းကျောက်ချောလမ်း			✓	၂၀၂၀	လူထုဝတ်ပြုစီမံကိန်း	
	၂	သောက်ရေတွင်းလမ်း			✓			
	၃							
	၄							
	၅							
လူမှုစီးပွားကဏ္ဍ(ပညာရေး၊ ကျန်းမာရေးနှင့် ဆိုင်သောအဆောက်အအုံများ၊ အခြားလိုအပ်ချက်များ)	၁	ကျေးရွာစာကြည့်တိုက်			✓			
	၂	အလုပ်အကိုင်ရှားပါး			✓			
	၃	အုပ်ချုပ်ရေးမှူးရုံးပြုပြင်		✓				
	၄	ဘိုးဘွားရိတ်သာ			✓			
	၅							
သက်မွေးဝမ်းကျောင်း၊ ကျောင်း၊ ပျိုးရေး၊ မွေးမြူရေးနှင့်ဆိုင်သော အဆောက်အအုံများ၊ အခြားလိုအပ်ချက်များ	၁	စိုက်ပျိုးမွေးမြူရေးသင်တန်း			✓			
	၂							
	၃							
	၄							
	၅							
သဘာဝဘေးအန္တရာယ်လျော့ပါးရေးကဏ္ဍ	၁							
	၂							
	၃							
	၄							
	၅							
အခြားကဏ္ဍ (ဌာနဆိုင်ရာများသို့လွှဲပြောင်းနိုင်ခြင်းနှင့် အကောင်အထည်ဖော်ဆောင်ရွက်ပေးနိုင်ခြင်းမရှိသော သာလုပ်ငန်းများ)	၁	ဘော်လုံးကွင်း			✓			
	၂							
	၃							
	၄							
	၅							

