

ပြည်ထောင်စုသမ္မတမြန်မာနိုင်ငံတော်အစိုးရ
စိုက်ပျိုးရေး၊ မွေးမြူရေးနှင့်ဆည်မြောင်းဝန်ကြီးဌာန
ကျေးလက်ဒေသဖွံ့ဖြိုးတိုးတက်ရေးဦးစီးဌာန
ပေါက်မြို့နယ်

လူထုဗဟိုပြုစီမံကိန်း



National Community

Driven Development Project



ကျေးရွာဖွံ့ဖြိုးရေးအစီအစဉ် (ဒုတိယနှစ်စက်ဝန်း)

Village Development Plan (VDP)

ပေါက်မြို့နယ်၊ ညောင်ဝန်းကျေးရွာအုပ်စု၊ ရန်ကင်းကျေးရွာ
၂၀၁၈ခုနှစ်

မာတိကာ

အကြောင်းအရာ	စာမျက်နှာ
၁။ မြို့နယ်ပြင်မြေပုံ	၃
၂။ အုပ်စုမြေပုံ `	၄
၃။ အုပ်စုတွင်ပါဝင်သောကျေးရွာများစာရင်း	၄
၄။ ကျေးရွာသမိုင်းကြောင်း(ကျေးရွာအခြေခံအချက်အလက်များ)	၅
၅။ လူထုပူးပေါင်းပါဝင်သော လူမှုဆန်းစစ်ခြင်းနှင့်အကဲဖြတ်ခြင်းလုပ်ငန်းစဉ် (PSA/PRA) အကျဉ်းချုပ်ဇယား	၆
၆။ လူမှုရေး နှင့် အရင်းအမြစ်ပြင်မြေပုံ	၇
၇။ လူမှုရေး နှင့် အရင်းအမြစ်ပြင်မြေပုံသုံးသပ်ချက်	၇
၈။ ဥစ္စာဓနကြွယ်ဝမှုအဆင့် သတ်မှတ်ချက်ပြပုံ	၈
၉။ ဥစ္စာဓနကြွယ်ဝမှုအဆင့်သတ်မှတ်ချက်ဇယားသုံးသပ်ချက်	၈
၁၀။ အရင်းအမြစ် အသုံးပြုမှုနှင့်ထိန်းချုပ်မှု	၉
၁၁။ အရင်းအမြစ် အသုံးပြုမှုနှင့်ထိန်းချုပ်မှု သုံးသပ်ချက်	၉
၁၂။ ရာသီခွင်ပြဇယား	၁၀
၁၃။ ရာသီခွင်ပြဇယားသုံးသပ်ချက်	၁၀
၁၄။ ပင့်ကူအိမ်ပြပုံ (ကျား၊မ)	၁၁
၁၅။ ပင့်ကူအိမ်သုံးသပ်ချက် (ကျား၊မ)	၁၁
၁၆။ အဖွဲ့အစည်းချိတ်ဆက်မှုပြပုံ	၁၂
၁၇။ အဖွဲ့အစည်းချိတ်ဆက်မှုပြပုံသုံးသပ်ချက်	၁၂
၁၈။ အမျိုးသမီး အမျိုးသားများ၏အခက်အခဲပြဿနာများ	၁၃
၁၉။ အမျိုးသမီး အမျိုးသားများ၏ မျှော်မှန်းချက်များ	၁၃
၂၀။ ဦးစားပေးလုပ်ငန်းများရွေးချယ်ခြင်းဇယား	၁၄
၂၁။ ကော်မတီဝင်များစာရင်း	၁၅
၂၂။ ကျေးရွာအချက်အလက်များ (ပုံစံ-၁)	၁၆
၂၃။ စီမံကိန်းအချိန်ဇယား (ပုံစံ-၂)	၁၉
၂၄။ ကျေးရွာဖွံ့ဖြိုးရေးဦးစားပေးအစီအစဉ် (ပုံစံ-၃)	၂၁
၂၅။ ကျေးရွာအုပ်စုစီမံကိန်းလုပ်ငန်းခွဲရွေးချယ်ခြင်း (ပုံစံ-၄)	၂၅
၂၆။ အစည်းအဝေးမှတ်တမ်းများ	၂၉
၂၇။ ကဏ္ဍအလိုက်ဦးစားပေးဖွံ့ဖြိုးရေးလုပ်ငန်းစဉ်များ	၃၁
၂၈။ ကျေးရွာဖွံ့ဖြိုးရေးအစီအစဉ်ဆောင်ရွက်မှုမှတ်တမ်းဓာတ်ပုံများ	၃၄

၁။ မြို့နယ်ပြမြေပုံ

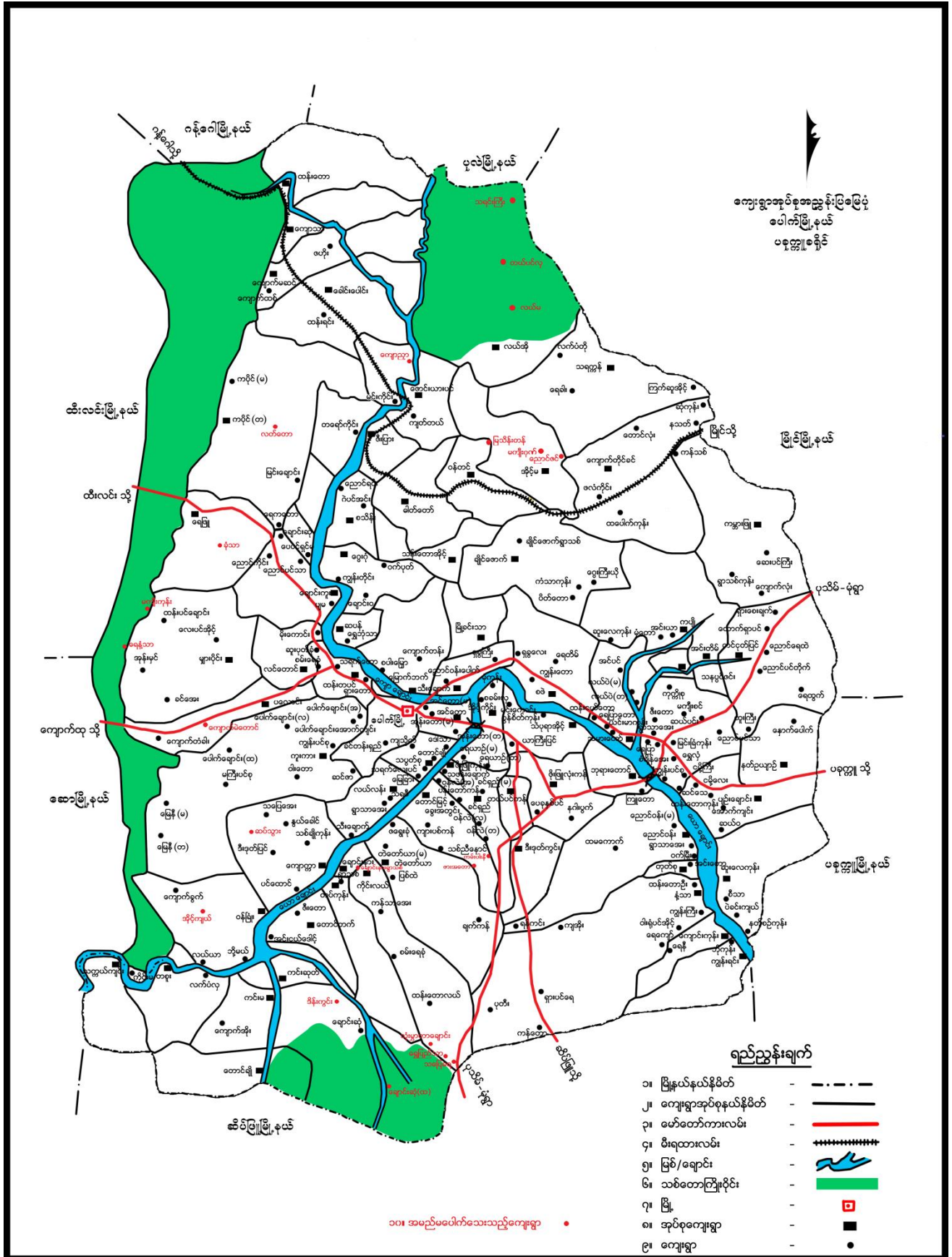

ကျေးရွာအုပ်စုအညွှန်းပြမြေပုံ
ပေါက်မြို့နယ်
ပခုက္ကူခရိုင်

- ရည်ညွှန်းချက်**
- ၁။ မြို့နယ်နယ်နိမိတ် - - - - -
 - ၂။ ကျေးရွာအုပ်စုနယ်နိမိတ် - - - - -
 - ၃။ မော်တော်တားလမ်း - - - - -
 - ၄။ မီးရထားလမ်း - + + + + +
 - ၅။ မြစ်/ချောင်း - ~ ~ ~ ~ ~
 - ၆။ သစ်တောကြီးရိုင်း - ■ ■ ■ ■ ■
 - ၇။ မြို့ - □
 - ၈။ အုပ်စုကျေးရွာ - ■
 - ၉။ ကျေးရွာ - ●

၂။ အုပ်စုမြေပုံ

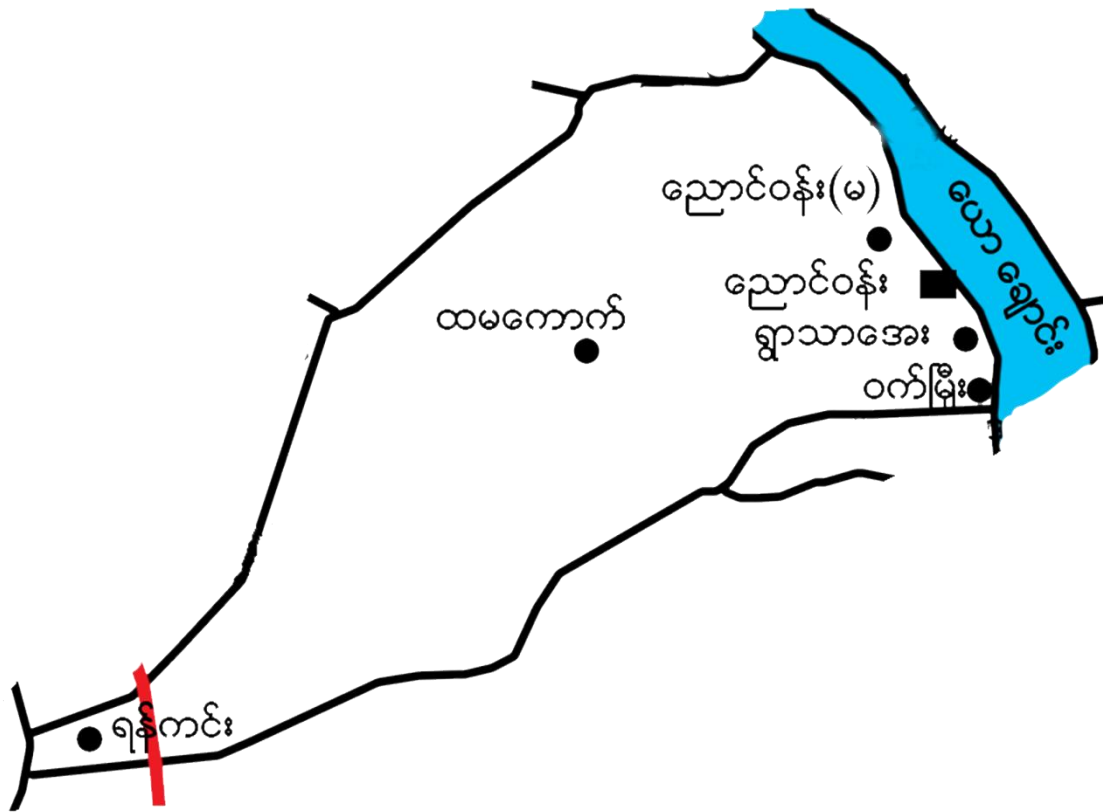

၃။ အုပ်စုတွင်ပါဝင်သော ကျေးရွာစာရင်း

- ၁။ ထန်းမကောက်
- ၂။ ညောင်ဝန်း (မ)
- ၃။ ဝက်မှီး
- ၄။ ရန်ကင်း
- ၅။ ရွာသာအေး
- ၆။ ညောင်ဝန်း(တ)

၅။ လူထုပူးပေါင်းပါဝင်သော လူမှုဆန်းစစ်ခြင်းနှင့်အကဲဖြတ်ခြင်းလုပ်ငန်းစဉ် (PSA/PRA) အကျဉ်းချုပ်ဇယား

လူထုပူးပေါင်းပါဝင်သော လူမှုဆန်းစစ်ခြင်းနှင့် အကဲဖြတ်ခြင်းလုပ်ငန်းစဉ် (PSA/PRA) အကျဉ်းချုပ်ဇယား

ရခိုင်တိုင်းဒေသကြီး

စဉ်	အကြောင်းအရာ	ရက်စွဲ	ဦးတည်အုပ်စု	တက်ရောက်သူ			အဓိကအချက်အလက်များ
				ကျား	မ	ပေါင်း	
၀၁	လူမှုဓမ္မနှင့် အမတ်မြစ်မြေမြေပုံ	၂၄.၁၀.၂၀၁၇	ရပ်မိရပ်မများအဖြစ်သော အလယ်အလတ်၊ နွမ်းပါး၊ လူငယ်အုပ်စုများ	၄၀	၂၉	၇၉	ကျေးရွာအတွင်း အထက်တန်းကျောင်း၊ အထက်တန်းကျောင်း၊ အထက်တန်းကျောင်း၊ အထက်တန်းကျောင်း
၀၂	ရာသီဥတုပြောင်းလဲမှု		ရပ်မိရပ်မများအဖြစ်သော အလယ်အလတ်၊ နွမ်းပါး၊ လူငယ်အုပ်စုများ	၄၀	၃၉	၇၉	စိုက်ပျိုးရေး၊ ပြင်ဆင်ရေး၊ ဝေပေးရေး၊ ရာသီဥတု၊ ဝင်ရောက်မှု၊ ကျန်းမာရေး
၀၃	ဥစ္စာဓာတ်ကြွယ်ဝမှု အဆင့် သတ်မှတ်ချက်		ရပ်မိရပ်မများအဖြစ်သော အလယ်အလတ်၊ နွမ်းပါး၊ လူငယ်အုပ်စုများ	၄၀	၂၉	၇၉	ကျေးရွာအတွင်းရှိ လူထု၏ ကျန်းမာရေးနှင့်အညီ ဝင်ရောက်မှု
၀၄	ပိုင်ဆိုင်မှုသုံးသပ်ခြင်း		ရပ်မိရပ်မများအဖြစ်သော အလယ်အလတ်၊ နွမ်းပါး၊ လူငယ်အုပ်စုများ	၄၀	၂၉	၇၉	အမျိုးသား၊ အမျိုးသမီး ပိုင်ဆိုင်မှု၊ ဝင်ရောက်မှု၊ ကျန်းမာရေး
၀၅	ပင့်ကူအိမ်သုံးသပ်ခြင်း		ရပ်မိရပ်မများအဖြစ်သော အလယ်အလတ်၊ နွမ်းပါး၊ လူငယ်အုပ်စုများ	၄၀	၂၉	၇၉	အမျိုးသား၊ အမျိုးသမီး တာဝန်ထူထောင်မှု၊ အထက်တန်းကျောင်းနှင့် အထက်တန်းကျောင်း အကြောင်းအရာများ
၀၆	စဉ်းစုံ		ရပ်မိရပ်မများအဖြစ်သော အလယ်အလတ်၊ နွမ်းပါး၊ လူငယ်အုပ်စုများ	၄၀	၂၉	၇၉	ကျေးရွာအတွင်းရှိ အဖွဲ့အစည်းများ အချက်အလက်ဆက်လက်တိုင်မှုနှင့် မြင်ပရိ အဖွဲ့အစည်းများဆိုင်ရာအရာများ

ပေါက်မြို့နယ်၊ သောဇဝန်း ဒေသတွင် ရန်ကင်းကျေးရွာ (လူမှုရေးနှင့် အရင်းအမြစ်ပြုမေပုံ)



ဆွေးနွေးဆန်းစစ်ချက် (စွဲပြု)

အ ဆော့ဘော့ | မွေးမြူရေး

- ဆံ | ကျောက်
- သဘာဝသစ်တောနှင့် ယာမြေ ဆုံးရှုံး
- သီးခြားနေထိုင်ခြင်းမရှိ
- မရှိ
- စန္ဒာလေး | မူဆယ် | ဣလီ | ထိုင်း သို့
- မြောင်း ရှေ့ အကူပံ့ သမားများ ရှိ

ဥစ္စာနေကြွယ်ဝမှုအဆင့် သတ်မှတ်ချက်ပြပုံ

ပေါက်မြို့နယ်၊ ညောင်ဝမ်းဒေသစု၊ ရန်ကင်းကျေးရွာ (ဥစ္စာနေကြွယ်ဝမှုအဆင့်) ၆.၃.၇၀

အကြောင်းအရာ	စံနှုန်း / သတ်မှတ်ချက်	နှိမ်စောင်းမှု မရှိပါက	ရာခိုင်နှုန်း
ဥရားသာ	ယာ ၁၅ (၀၈) နှုး (၁၅၅၆ / ၁၀၈ (၆၈၀၀၀၀)) ကား (၁၅ (၀၈) / နှိမ် (၄၀၀) / ဆွပ်ဖို / ၁၀၅၇၈ ဖုန်း / အိုင်ကယ်	၆	
နှိမ်စောင်းမှု	ယာ ၇ (၀၈) နှုး (၁၅၅၆ / နှိမ် (၄၀၀) ဖွဲ့ဖျား (နှိမ် / ၀၈) (နှိမ်ဖို / ၁၀၅၇၈) ဖုန်း / အိုင်ကယ်	၁၅	
ဆင်းရဲ	ယာ ၆ နှိမ်၊ လက်လှုပ်လက်စား၊ နှိမ် (၇၀၀ ဆိပ်ကမ်း (၆၈ နှုး) ဝါးကယ်ဖို / ၁၀၅၇၈ ခွေဖောင်း၊ ကယုတ်လှုပ် / ကလေး များ ကျောင်း၊ မထားနိုင်	၄၇	

၉။ ဥစ္စာနေကြွယ်ဝမှုအဆင့် သတ်မှတ်ချက်အယားသုံးသပ်ချက်

ဆွေးနွေးဆန်းစစ်ချက် (ဥစ္စာနေ)

- နှိမ်ပါး ဒုတိယ ၄၇ နှိမ်
- ယာ ၆ နှိမ်၊ လက်လှုပ်လက်စား
ခွေဖောင်း၊ အကုတ်လှုပ် / ဆိပ်
ကျောင်း၊ အငှား / ကလေး များ
ကျောင်း၊ မထားနိုင်
- စိမ်းကိန်း ၆၇ ဆွဲ ဖုန်း ၂ နှိမ်ပါး
ဒုတိယထောင့် ချား နား ခပ်ချိန်ဆွဲ
ပါဝင်မည်။
- လမ်းဖောက်ခြင်း ၁၆၇ ကျော် ဆောက်
လှုပ်ခြင်း ၁၆၀ ဆွဲ ဆောက်ခြင်း ၁
၇၄ ဝါး ကျောင်း ဆောက်လှုပ်ရာ
တွင် ၀ ခွေရမည်။

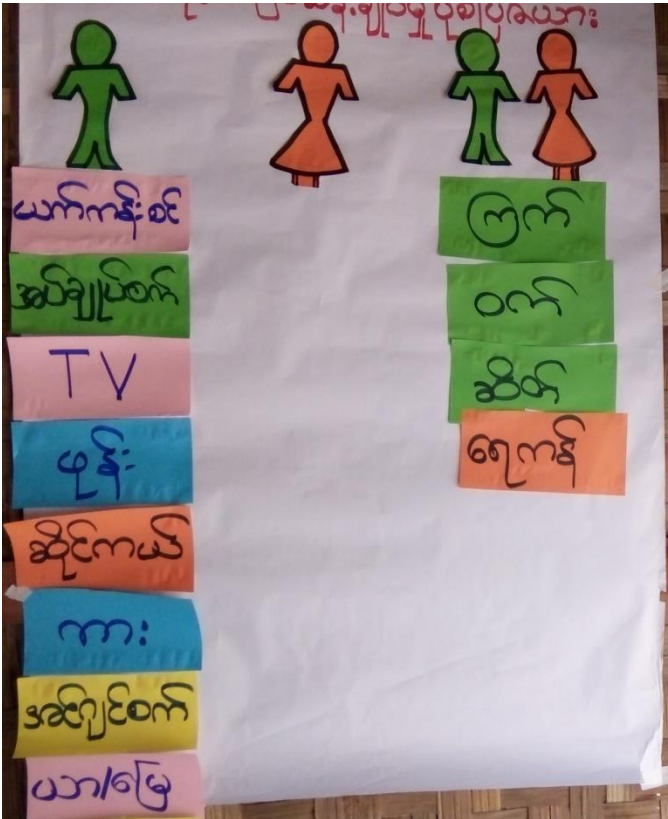

ဆွေးနွေးဆန်းစစ်ချက် (ပိုင်ဆိုင်မှု)

၁။ အပ်ချုပ်စက်, ယက်ကန်းစင်
အမျိုးသမီးအသုံးပြု

၂။ ထွန်စက်, ကား, အဆင်ပြေစက်
အမျိုးသားအသုံးပြု

၃။ ယာ/ခြေ, စာသင်ကျောင်း, ငွေ/ငွား,
ရေတွင်း, ရေကန်, ဆိုင်ကယ်, ဆိတ်, ဖုန်း
T.V, ဆိတ်, ဝက်, ရေကန် ဖြစ်ပြီးသည့်

၄။ အမျိုးသားများ ဆုံးဖြတ်ချက်ပေး
အမျိုးသမီးသုံးစွဲ

၅။ အမျိုးသား အမျိုးသမီး ပူးပေါင်း
လုပ်ကိုင်ဆောင်ရွက်မည်
အမျိုးသမီးများ အားလည်း ဆုံးဖြတ်
ပိုင်မှု

ဆွေးနွေးဆန်းစစ်ချက် (ရာသီခွင်)

- ခိုက်ပျိုးဂေ့၊ မွေ့၊ အူ၊ ဂေ့၊
- ဒိန်ထောင့် ၂၁ ဂါး
- ဒေမျိုးသမီး ဒိန်ထောင့်စု

ပင်ပိုင်ပင်ပင်:-

- ဆွက်ငွေများ
- ဂူသီဥတုဖောက်ပြန်
- လှုပ်ဒုက: ၁ ဝာန် တူမရ "
- ဒိန်ပျက်စွဲများကဲ့သို့ ဖောသဖြင့်
စင်ငွေမရှိ၊
- ဒေမျိုးသားများ ဒွင်ဒေမျိုး သမီး
များအခွင့်အရေး တာဝန် တူမရ "



ပင့်ကူအိမ်ပြပုံ (အမျိုးသား + အမျိုးသမီး)

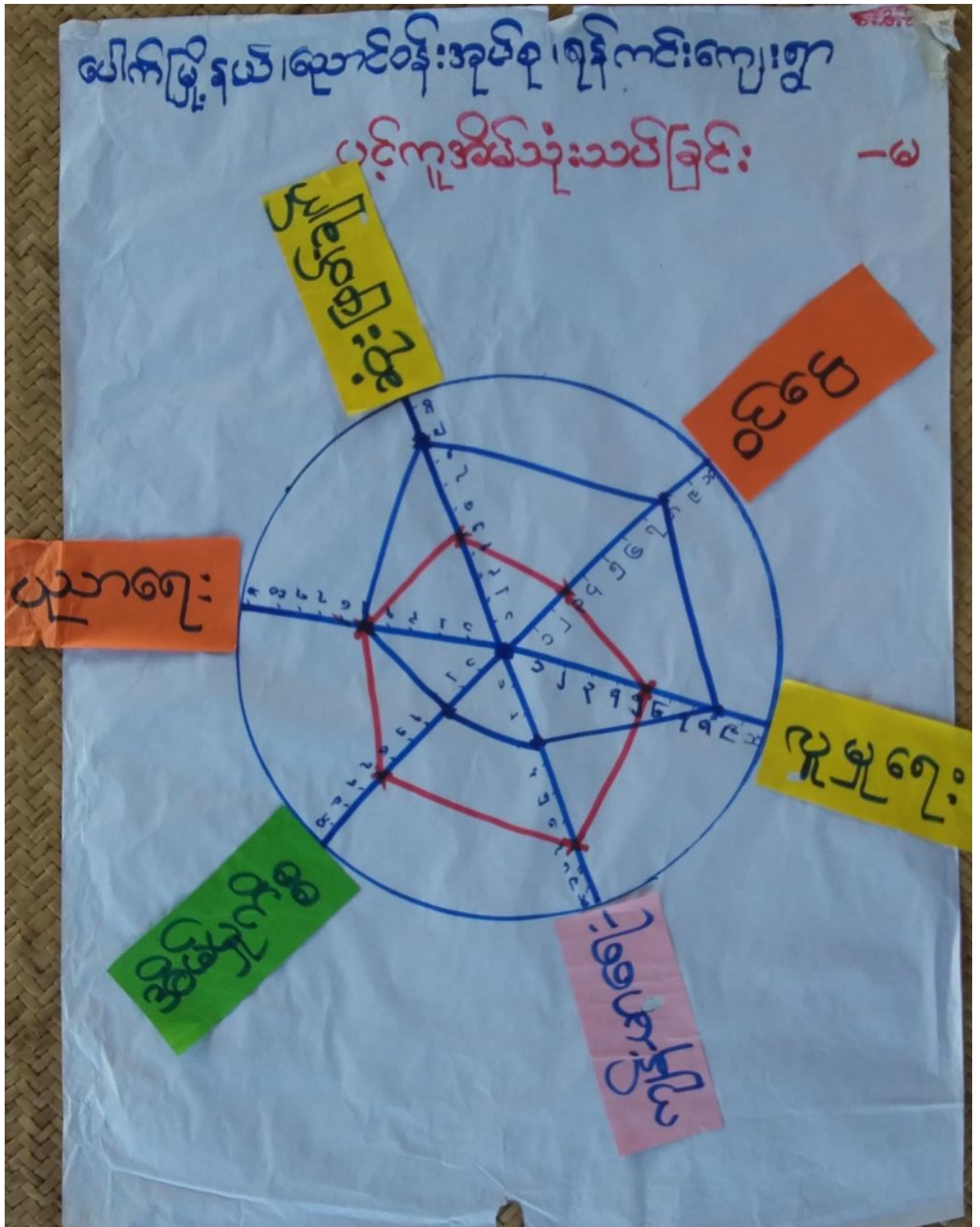

ဆွေးနွေးဆန်းစစ်ချက် (ပင့်ကူအိမ်)

- ၁။ ကျွန်ုပ်တို့၏ အိမ်မှာ ကျွန်ုပ်တို့၏ အဖေအမိများ၏ အကျိုးသက်ရောက်မှုများ ရှိသည်။
- ၂။ လူမှုရေး၊ စီးပွားရေး၊ ဆင်းရဲဒုက္ခများ ရှိနေသော အခါများတွင် အကျိုးသက်ရောက်မှုများ ရှိသည်။
- ၃။ ဆင်းရဲဒုက္ခများ ရှိနေသော အခါများတွင် အကျိုးသက်ရောက်မှုများ ရှိသည်။
- ၄။ အိမ်ထောင်ရေးတွင် အကျိုးသက်ရောက်မှုများ ရှိသည်။
- ၅။ အကျိုးသက်ရောက်မှုများ ရှိနေသော အခါများတွင် အကျိုးသက်ရောက်မှုများ ရှိသည်။
- ၆။ အိမ်ထောင်ရေးတွင် အကျိုးသက်ရောက်မှုများ ရှိသည်။

၁၆။

အဖွဲ့အစည်းချိတ်ဆက်မှုပြပုံ

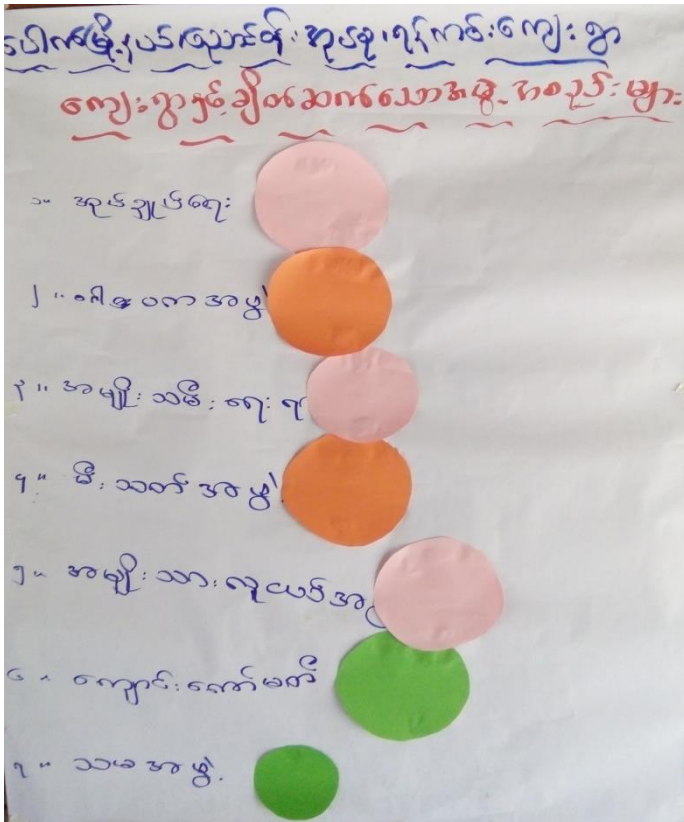

၁၇။

အဖွဲ့အစည်းချိတ်ဆက်မှုပြပုံသုံးသပ်ချက်

ဆွေးနွေးဆန်းစစ်ချက် (ဗင်းပုံစံ)

- ၁။ ကျန်ခဲ့သော အဖွဲ့ မရှိပါ
- ၂။ အုပ်ချုပ်ရေး၊ အမျိုးသား အမျိုးသမီး၊ ဂေါ်ပက အဖွဲ့တို့ က အသားကျလုပ်သည်။
- ၃။ အုပ်ချုပ်ရေး၊ ကျောင်းကော်မတီ → ပညာရေး
- ၄။ အုပ်ချုပ်ရေး၊ ဂေါ်ပက၊ မီးသတ် အမျိုးသမီးများ မပါစေပါ
- ၅။ ဌာနခေါင်းဆောင်များ သည် ဌာနဖွဲ့စည်းရေး အတွက် အဓိက လုပ်

ပေါက်မြို့နယ် ရှောင်ဝန်-အုပ်စု ဖြစ်တစ်စု
အမျိုးသား များတင်ပြသော
 အခက်အခဲပြဿနာများ

၁။ မိုးတွင်းကာလမှာ အခက်အခဲ သွားလာပြန်အခက်ခဲဖြစ်ပါ
 သည်

၂။ ကလေးများ များစွာ မရှိသည့် အတွက် ကျောင်းသား
 ကျောင်းများ အခက်ခဲ ဖြစ်ပါသည်

၃။ ကျွမ်းကျင်မှု အခက်ခဲဖြစ်ပါသည်

၄။ ကျေးဇူးတင်ပေးပြီး ဘဝေး ဖြစ်လျှင် တွင် အခက်ခဲ ဖြစ်ပါ
 သည်

၅။ မြို့နယ်၊ ကျေးတွင်း နှင့် မြို့နယ်အားလုံး ဖြစ်ပါသည်

~~၆။ မြို့နယ်အားလုံး ဖြစ်ပါသည်။ သွားလာရေးဆိုင်ရာ အခက်ခဲ ဖြစ်ပါ
 သည်~~

၇။ မြို့တွင်းကလေး

၈။ မီးဘလင်း ဘလင်း ဖြစ်ပါ၍ ကလေးများ ဖြစ်သည့် အခက်ခဲ ဖြစ်ပါသည်

အမျိုးသမီးများမှတင်ပြသောအခက်အခဲပြဿနာအတားအဆီးများ

ပေါက်ဖြူနယ် စတားဝန်းအုပ်စု ရှင်တင်ရွာ

အမျိုးသမီးများ တစ်ပေစသာ
အခက်အခဲပြဿနာများ

- ကျောင်းဝိုင်းလုံခြုံမှု မရှိဘဲ ကလေးများ ချစ်ခင်
- ခြေထောက်လမ်းဆေးခြင်း၊ ကျောက်
- မရှိသဖြင့် မိုးတွင်းသွားလာရာ
- ခက်ခဲ
- ကျွန်းမာတေ ခက်ခဲ (ငြိမ်းစွာရှင်)
- စာသင်ဆောင် မလုံလောက်
- * ရွှေကလေးများ စာသင်ရန် ခက်ခဲ
- အသိပညာဗဟုသုတနည်းပါး၍
- အခက်ခဲရှိ
- ဇီးမရှိဘဲ ကလေးများ စာကြည့်တိုက်
- ခက်ခဲ
- K.၆ ကျောင်းသားများ အခက်ခဲ
- မရှိသဖြင့် သင်ကြားရေး ခက်ခဲ

သီလိန္ဒြေနယ် စတင်ဝင်ရောက်ရာ နေရာတွင်
 အမျိုးသားများ တက်ပြီသာမက များစွာ ချစ်မြတ်နိုး
 စေ
 ၁။ သို့သော်လည်းကောင်း အားလုံးကော အားလုံးကော အားလုံးကော အားလုံးကော
 ၂။ ကျေးဇူးတင်စွာ အားပေး ချီးမြှင့်ပေးကြပါသည်။
 ၃။ ကျေးဇူးတင်စွာ အားပေး ချီးမြှင့်ပေးကြပါသည်။
 ၄။ ကျေးဇူးတင်စွာ အားပေး ချီးမြှင့်ပေးကြပါသည်။
 ၅။ ကျေးဇူးတင်စွာ အားပေး ချီးမြှင့်ပေးကြပါသည်။
 ၆။ ကျေးဇူးတင်စွာ အားပေး ချီးမြှင့်ပေးကြပါသည်။
 ၇။ ကျေးဇူးတင်စွာ အားပေး ချီးမြှင့်ပေးကြပါသည်။
 ၈။ ကျေးဇူးတင်စွာ အားပေး ချီးမြှင့်ပေးကြပါသည်။
 ၉။ ကျေးဇူးတင်စွာ အားပေး ချီးမြှင့်ပေးကြပါသည်။
 ၁၀။ ကျေးဇူးတင်စွာ အားပေး ချီးမြှင့်ပေးကြပါသည်။

အမျိုးသမီးများ၏မျှော်မှန်းချက်များ

ပေါက်မြို့နယ် ရှေးဝန်းအုပ်စု ရန်ကင်းရွာ
အမျိုးသမီးများ တစ်ပြုလာ မျှော်မှန်းချက်များ

- ကျောင်းဆိုးထရု ကောင်းလာမည်
- ဆေးဝေဆိုး ရမည်
- စာသင်ဆောင်လှုံ့ လာမည်
- အသိယူသင်တန်း ပါလာမည်
- အခြား စာကြည့်တိုက် ရှိမည်
- လမ်းပန်းပိုမို သွယ်စား အဆင်ပြေ
ချောမွေ့မည်
- K. A ကျောင်းဆောင် ရှိလာမည်
- ကျောင်းသားများ စာကြည့်တိုက် အဆင်
ပြေမည်

လူထုဗဟိုပြုနိုင်ရေး < ဥတိယဒွင်စက်ဝန်း >

ပေါက်မြို့နယ်၊ ရေဘင်ဝန်းအုပ်စု၊ ရန်ကင်းကျေးရွာ

* အပျိုးသား + အပျိုးသမီး အဆိုပြုသော ဖွဲ့ဖြိုးရေးလုပ်ငန်းများ *

၁။	မြေခိုလှမ်း	(က+မ)	၉၂	၈
၂။	ဆွေးနွေးချော့ချော့ (က+မ)		၁၃၄	၉
၃။	စာသင်ဆောင် (က+မ)		၀	
၄။	စုရပ်ဆောင်	(က)	၁၉	၅
၅။	စာကြည့်တိုက်	(မ)	၁	
၆။	စေ့ပေးခန်း	(က+မ)	၈	၆
၇။	ဆိုလာဆီ	(က+မ)	၃၁	၄
၈။	K.၆ ဆောင်	(မ)	၀	
၉။	နွယ်ပျိုးရေးသင်တန်း	(က)	၁	
၁၀။	ကျောင်းဆိုးအုပ်စုတံတိုင်း	(မ)	၀	
၁၁။	ကျေးဇာတိ	(က)	၁၄၉	၁၀

ဒို့.နယ် စပါး ကျေးရွာအုပ်စု ကျွန်းကျွန်း ကျေးရွာ ဝက်ကွဲ

စီမံကိန်း အထောက်အကူပြု ကော်မတီဝင်များစာရင်း

ပုံ	အမည်	ကျား	မ	အသက်	ရာထူး / တာဝန်	မျိုးနွယ်
	ဦးကျော်သိန်း	၂		၄၅	စတုရန်းပုံဆေး	
	စတုရန်းပုံဆေး	၂		၂၈	"	
	ဦးစိုးကျော်စွာ	၂		၃၀	စီမံကိန်း	
	စတုရန်းပုံဆေး	၂		၂၂	"	
	ဦးစိုးကျော်စွာ	၂		၄၃	စတုရန်းပုံဆေး	
*	ဦးကျော်စွာ	၂		၄၂	ဝယ်ယူရေး	
	စတုရန်းပုံဆေး	၂		၂၄	"	
	ဦးကျော်စွာ	၂		၃၀	"	
*	စတုရန်းပုံဆေး	၂		၆၂	ကျွန်းပိုင်	
	စတုရန်းပုံဆေး	၂		၂၁	"	
	ဦးကျော်စွာ	၂		၄၅	"	
*	ဦးကျော်စွာ	၂		၆၆	စတုရန်းပုံဆေး	
	စတုရန်းပုံဆေး	၂		၂၈	"	
	စတုရန်းပုံဆေး	၂		၄၅	"	
*	ဦးကျော်စွာ	၂		၃၂	စတုရန်းပုံဆေး	
	စတုရန်းပုံဆေး	၂		၄၂	"	
	ဦးကျော်စွာ	၂		၅၅	"	

ကျေးရွာအချက်အလက်များ (ပုံစံ - ၁)

ပုံစံ - ၁ - ၁ ကျေးရွာအခြေခံအချက်အလက်များ (Form PC 1)

လယ်ဥယျာဉ်များ၊ ကျေးရွာတစ်ရွာသို့ ပထမဆုံးမိတ်ဆက်ခရီး သွားရောက်သောအခါ လူထုစည်းရုံးရေးမှူးသည် ကျေးရွာ
 မောင်းဆောင်များအား ကျေးရွာအချက်အလက်များကို မေတ္တာရပ်ခံ၍ တောင်းခံရသည်။ ဤအချက်အလက်များကို စီမံကိန်း
 ဝိသေသဆက်အစည်းပေးမတိုင်မီတောင်းခံရမည်။ စီမံကိန်းမိတ်ဆက်အစည်းပေးတွင် လူထုစည်းရုံးရေးမှူးသည် ဤအချက်အလက်
 များအား စစ်ဆေးပြီး မှန်ကန်အောင်ပြုလုပ်ရမည်။ ပြီးနောက်တွင် လူထုစည်းရုံးရေးမှူးမှ သတင်းအချက်အလက်ထံသို့ Tablets မှ
 တာဆင့် ဖြည့်သွင်းရမည်။

ကျေးရွာမောင်းဆောင် အမည် ပုံ: ၆၈၂၄ ၆၆၆	ကျေးရွာမောင်းဆောင်၏ ဖုန်းနံပါတ် ၀၇ - ၂၆၄ ၅ ၃၇ ၂၂၃	လူထုစည်းရုံးရေးမှူး၏ အမည် ပုံ: ၆၈၆၆၈၆၆
မြစ်နယ်/တိုင်းဒေသကြီး: မကွေး၊ ပြို့နယ် ၆၂၀၈	ကျေးရွာအုပ်စု ၆၃၂၀၆	ကျေးရွာ ၀၈၈ ဖွဲ့

က။ လူဦးရေ

လူမျိုးစု	အိမ်ထောင်စုအရေအတွက်	ကိုးကွယ်သည့်ဘာသာ	အိမ်ထောင်စုအရေအတွက်
လူမျိုးစု (၁) ---၁၈၇---	၁၈၇	ဘာသာ (၁) ---ဗုဒ္ဓ---	၁၈၇
လူမျိုးစု (၂) -----		ဘာသာ (၂) -----	
လူမျိုးစု (၃) -----		ဘာသာ (၃) -----	
လူမျိုးစုရော -----		ဘာသာရော -----	
အခြား	အရေအတွက်		
မသန်စွမ်းသူများ	၄		
သက်ကြီးရွယ်အိုများ (၆၅ နှစ် နှင့် အထက်)	၃၀		
စစ်ဘေးရှောင်			

	အမျိုးသား (အရေအတွက်)	အမျိုးသမီး (အရေအတွက်)
လူဦးရေ	၄၅၉	၄၄၇
လူမျိုးစု (၁)-----		
လူမျိုးစု (၂)-----		
လူမျိုးစု (၃)-----		
အခြား		
အိမ်ထောင်ဦးစီး		

(ခ) အခြေခံအောက်အဖွဲ့ အသုံးအဆောင်များ

ကုသင်ကျောင်း	အမှတ်	ကျန်းမာရေး	အမှတ်	ဘာသာရေး အဆောက်	အမှတ်
--------------	-------	------------	-------	----------------	-------

	ခြစ်ပါ		ခြစ်ပါ	အစုံများ	ခြစ်ပါ
အထက်တန်းကျောင်း	<input type="checkbox"/>	ဆေးရုံ	<input type="checkbox"/>	စေတီ	<input checked="" type="checkbox"/>
အလယ်တန်းကျောင်း	<input type="checkbox"/>	ကျန်းမာရေးဌာန	<input type="checkbox"/>	ဘုန်းကြီးကျောင်း	<input checked="" type="checkbox"/>
မူလတန်းကျောင်း	<input checked="" type="checkbox"/>	ကျန်းမာရေးဌာနခွဲ	<input type="checkbox"/>	ဟိန္ဒူဘုရားကျောင်း	<input type="checkbox"/>
မူကြိုကျောင်း	<input type="checkbox"/>	ဆေးပေးခန်း	<input type="checkbox"/>	ရေစိယာန်ကျောင်း	<input type="checkbox"/>
အခြား	<input type="checkbox"/>	အခြား	<input type="checkbox"/>	ဂေဟီ	<input type="checkbox"/>
				အခြား	<input type="checkbox"/>
မှတ်ချက်		မှတ်ချက်		မှတ်ချက်	
မူအဖွဲ့ ၆၂၅၇၆				၅.၈.၆.၂၀၂၀	

(ဂ) ကျွမ်းကျင်သူများမှတ်တမ်း (ကျေးရွာတွင်နေထိုင်သော သို့မဟုတ် တခြားရွာမှလာရောက်သော ကျွမ်းကျင်သူများ)

(၁) စာသင်ကျောင်း			(၂) ကျန်းမာရေး			(၃) လက်မှုပညာရှင်		
	ရွာတွင်နေထိုင်သူ	အခြားရွာမှလာသူ		ရွာတွင်နေထိုင်သူ	အခြားရွာမှလာသူ		ရွာတွင်နေထိုင်သူ	အခြားရွာမှလာသူ
မူလတန်းပြဆရာ/မ	<input checked="" type="checkbox"/>	<input checked="" type="checkbox"/>	ဆရာဝန်	<input type="checkbox"/>	<input type="checkbox"/>	လက်သမား	<input checked="" type="checkbox"/>	<input type="checkbox"/>
အထက်တန်းပြဆရာ/မ	<input type="checkbox"/>	<input type="checkbox"/>	လက်ထောက်ကျန်းမာရေးမှူး	<input type="checkbox"/>	<input type="checkbox"/>	ပန်းရံ	<input checked="" type="checkbox"/>	<input type="checkbox"/>
အလယ်တန်းပြဆရာ/မ	<input type="checkbox"/>	<input type="checkbox"/>	အမျိုးသမီးကျန်းမာရေးဆရာမ	<input checked="" type="checkbox"/>	<input type="checkbox"/>	လျှပ်စစ်ကျွမ်းကျင်ပီးသမား	<input type="checkbox"/>	<input type="checkbox"/>
မူကြိုဆရာ/မ	<input type="checkbox"/>	<input type="checkbox"/>	သားဖွားဆရာမ	<input type="checkbox"/>	<input type="checkbox"/>	ရေပိုက်သွယ်သူ	<input type="checkbox"/>	<input type="checkbox"/>
အခြား	<input type="checkbox"/>	<input type="checkbox"/>	ပြည်သူ့ကျန်းမာရေးလုပ်သား	<input type="checkbox"/>	<input type="checkbox"/>	စက်ပြင်ဆရာ	<input checked="" type="checkbox"/>	<input type="checkbox"/>
မှတ်ချက်			မှတ်ချက်			မှတ်ချက်		

(ဃ) ကျေးရွာသို့ ရောက်ရှိနိုင်သည့် လမ်းအခြေအနေ / ကျေးရွာတစ်ရွာသည် ၎င်း၏ ကျေးရွာအုပ်စုနှင့် ဆက်သွယ်ထားသော လမ်းအခြေအနေ (အောက်ပါတို့ကိုရိုင်းပါ)

ကျောက်ကြမ်းလမ်း ကတ္တရာလမ်း ကွန်ကရစ်လမ်း မော်တော်ဆိုင်ကယ်လမ်း
ကျောက်ခင်းလမ်း မြေသားလမ်း လူသွားလမ်း အခြား _____

(င) ကျေးရွာဖွံ့ဖြိုးမှုစီမံချက်

- (၁) လူထုပဟိုပြုစီမံကိန်းမစတင်မှီ ဤကျေးရွာတွင်ကျေးရွာဖွံ့ဖြိုးမှု စီမံချက်ရှိခဲ့ပါသလား? ပိုင်းပါ
 (၂) ရှိခဲ့ပါလျှင် ဤစီမံချက်ကို မည်သည့် ခုနှစ်တွင်ပြင်ဆင်ခဲ့ပါသနည်း? (ရှိပါသည်) မရှိပါ/မသိပါ
 (၃) ဤစီမံချက်ကို မြို့နယ်မှအတည်ပြုခဲ့ပါသလား? နှစ် ၂၀၁၈ / မသိပါ
ပြုခဲ့ပါသည်/မပြုခဲ့ပါ / မသိပါ

(စ) ခရီးအကွာအဝေး

- (၁) ဤကျေးရွာ၏ပဟိုမှ ၎င်းကျေးရွာအုပ်စု၏ပဟိုအထိ ခရီးမိုင်မည်မျှကွာဝေးသနည်း? မိုင် ၁.၂၅ / မသိပါ
 (၂) ဤကျေးရွာမှ ၎င်းကျေးရွာအုပ်စုပဟိုအထိ သွားလာရာတွင်ကြာမြင့်သည့်အချိန်

ခြောက်သွေ့ရာသီတွင်ကြာချိန်----- ထော်လာဂျီ/မော်တော်ဆိုင်ကယ်/ခြေလျှင်/လား/မော်တော်ဘုတ်/
 အခြား: ၁၁.၆၇၆
 မိုးရာသီတွင်ကြာချိန်----- ထော်လာဂျီ/မော်တော်ဆိုင်ကယ်/ခြေလျှင်/လား/မော်တော်ဘုတ်/
 အခြား: ၁၅.၆၇၆

(ဆ) ပတ်ဝန်းကျင်ဆိုင်ရာ သဘာဝဘေးအန္တရာယ်

ဤကျေးရွာတွင် ရေကြီးခြင်းကဲ့သို့ သဘာဝဘေးအန္တရာယ်ကျရောက်မှုခြင်း ရှိပါသလား။

မရှိပါ ရှိပါသည် ရှိလျှင်ဖော်ပြပါ ၁၅.၆၇၆

(ဇ) ကျေးရွာတွင် ခွဲစည်းထားသော အဖွဲ့အစည်းများ

လူထုဟန်ပြုစီမံကိန်းမတိုင်မီ ဤကျေးရွာတွင် ကျေးရွာဖွံ့ဖြိုးရေးအတွက် အစိုးရ (သို့) ရွာသားများကိုယ်တိုင် (သို့) စီမံကိန်းတစ်ခုခုမှ ခွဲစည်းထားသည့် အဖွဲ့အစည်းများရှိပါသလား။

(၁) အုန်းသင်အဖွဲ့ ၁၀၁ ဟု နိမိတ် ၂၄၁၁၆၈၅၅ : ၀၆

(၂) အုန်းသင်အဖွဲ့ ၁၀၁ W.H.H. ၁၀၁ နိမိတ်

(ဈ) အတွေ့တွေ့အုပ်ချုပ်ရေး ဦးစီးဌာန (GAD) မှ မှတ်တမ်းတင်ထားခြင်း

ဤကျေးရွာသည် အတွေ့တွေ့အုပ်ချုပ်ရေး ဦးစီးဌာန (GAD) မှ မှတ်တမ်းတင်ထားမှု ရှိပါသလား။

မရှိပါ ရှိပါသည်

ကျေးရွာခေါင်းဆောင်

အမည် ဒေါ်ကျေးဇော်

လက်မှတ် [Signature] နေ့စွဲ ဇူ. ၁၁. ၂၀၁၇

လူထုစည်းရုံးရေးမှူး

အမည် ဒေါ်မောင်မောင်

လက်မှတ် [Signature] နေ့စွဲ ဇူ. ၁၁. ၂၀၁၇

ပုံစံ ၀-၂ - စီမံကိန်းစက်ဝန်းအချိန်ဇယား (PC ၂)

လမ်းညွှန်ဖွဲ့စားမှု သတ်မှတ်ရာလူထုစုစည်းရုံရေးများ/လက်ထောက်ရုံးညွှန်ညွှန်ညွှန်ညွှန် စီမံကိန်းစက်ဝန်းအချိန်ဇယား ပြင်ဆင်ခြင်း၊ ကျေးရွာနှင့် ကျေးရွာအုပ်စုအတွက် ညှိနှိုင်းစည်းရုံးရေးများ/ဝန်ထမ်း အမည် **မြစုစုစုစုစုစု**

စု.နံ.ရိ **၉၀၅၀၂၀၅၇**

ပြည်နယ်/တိုင်း **မကွေး** မြို့နယ် **ကျေးရွာအုပ်စု** **ကျေးရွာအုပ်စု** **ကျေးရွာ** **ဝယ်မြို့**

စက်ဝန်းအမျိုးအမည် စက်ဝန်း (၁) စက်ဝန်း (၂) စက်ဝန်း (၃)

စီမံကိန်းအမျိုးအမည်	စု.နံ.ရိ		အစည်းအဝေးတွင်တက်ရောက်သူအရေအတွက်			
	စတင်သည့် ဇန.	ပြီးဆုံးသည့် ဇန.	အချို့သား အရေအတွက်	အချို့သမီး အရေအတွက်	အစုအဝေး အရေအတွက်	လူမျိုးစုတစ်စုရက်စု အရေအတွက် နှင့် လူမျိုးစုအမည်
၁။ ကျေးရွာစီမံကိန်း ပိတ်ဆတ်အစည်းအဝေး	၉၀၅၀၅၇	၉၀၅၀၅၇	၅၄	၄၈	၁၀၂	၁၀၂ မဏ
၂။ ကျေးရွာခွဲ မြို့ရေး စီမံချက်ရေးဆွဲခြင်း အစည်းအဝေး	၁၀.၀၅.၀၅၇	၂၀.၀၅.၀၅၇	၄၂	၇၂	၁၀၉	၁၀၉ မဏ
၃။ ကျေးရွာအုပ်စု လုပ်ငန်းဆုံးဖြတ်ချက်ချသည့် အစည်းအဝေး	၀၄.၁၂.၀၅၇	၀၄.၁၂.၀၅၇	၉	၄	၁၀	၁၀ မဏ
၄။ မြို့နယ်အဆင့် စီမံကိန်းရေးဆွဲရေး နှင့် အကောင်အထည်ဖော်ရေးစာတမ်းစီမံကိန်း သုံးသပ်မှု အစည်းအဝေး			မရှိ	မရှိ	မရှိ	မရှိ
၅။ မြို့နယ် စီမံကိန်းရေးဆွဲရေး နှင့် အကောင်အထည်ဖော်ရေး စာတမ်းစီမံကိန်းဆုံးဖြတ်ချက် ချမှတ်ခြင်း အစည်းအဝေး						
၆။ စီမံကိန်းလုပ်ငန်းစဉ်စီမံချက်ရေးဆွဲခြင်း အစည်းအဝေး						
၇။ စီမံကိန်းလုပ်ငန်း အကောင်အထည်ဖော်						

ကျေးရွာဖွံ့ဖြိုးရေးဦးစားပေးအစီအစဉ် (ပုံစံ - ၃)

ပုံစံ - ၈ - ၃ ကျေးရွာဖွံ့ဖြိုးရေး ဦးစားပေးအစီအစဉ် (Form PC 3)

လမ်းညွှန်ချက် အဆင့်(၃) ကျေးရွာမျှော်မှန်းချက်အစည်းအဝေး ပြီးဆုံးသောအခါ ကျေးရွာစီမံကိန်း အထောက်အကူပြု ကော်မတီသည် လူထုစည်းရုံးရေးမှူးအကူအညီဖြင့် ဤပုံစံကိုပြည့်စုံအောင် ဖြည့်သွင်းရမည်။			
လူထုစည်းရုံးရေးမှူး/ဝန်ထမ်း အမည် <u>ဦးစောစိန်စောစိန်</u>			
စက်ဝန်းအား အမှတ်ဖြစ်ပါ (✓) <input type="checkbox"/> စက်ဝန်း(၁) <input checked="" type="checkbox"/> စက်ဝန်း(၂) <input type="checkbox"/> စက်ဝန်း(၃) <input type="checkbox"/> စက်ဝန်း(၄)			
ပြည်နယ်/တိုင်း <u>မကွေး</u>	မြို့နယ် <u>စပါယ်</u> ကျေးရွာအုပ်စု <u>လှည့်လှည့်</u> ကျေးရွာ <u>လှည့်လှည့်</u>		
က။ အခက်အခဲအတားအဆီးများအားဆွေးနွေးခြင်း - ယခုလက်ရှိအခြေအနေတွင် ဤကျေးရွာဖွံ့ဖြိုးတိုးတက်ရေးအတွက် အဓိက အခက်အခဲအတားအဆီးများသည် မည်သည်များဖြစ်ပါသနည်း။ (အမျိုးသား/သမီး အနည်းဆုံးအခက်အခဲ ၅ ခုစီဖော်ပြပါ)			
အမျိုးသား အဖွဲ့မှ တင်ပြသောအခက်အခဲအတားအဆီးများ			
အမျိုးသမီး အဖွဲ့မှ တင်ပြသောအခက်အခဲအတားအဆီးများ			
၁	မီးအလင်း မောင်မေ့၍ စာပြောင်ရန် စက်ခဲပါသည်။	၁	မီးမရှိလျှင် ညအခါ ချိန် လျောင်းသား များစွာ ဖြူလှန်ရန် စက်ခဲပါသည်။
၂	မီးမရှိ၍ ၁၀၀၀ မှတ်ပျက်ပြုတ် ရန် စက်ခဲပါသည်။	၂	မီးမရှိလျှင် မိုက်ပျိုး များစွာ ကျော့စေ့ ကာခဲဖြူစွာပါသည်။
၃	မီးမရှိ၍ လှုပ်ငန်းတိုးပျံ့ရန် စက်ခဲပါသည်။	၃	မီးမရှိလျှင် များပြားစွာ ကျော့စေ့စက်စက် ခဲပါသည်။
၄	မီးမရှိ၍ သစ်တောပြုန်းတီးပါ သည်။	၄	မီးမရှိလျှင် အလွန်အလွန် မတော်တော် ဘုန်းတော် သားလက် ရန်စက်ခဲပါသည်။
၅	လမ်းပန်း ဆက်သွယ်ရေး စက်ပစ္စည်း ပြုပြင်ရေးအတွက် ဘဏ္ဍာ သားစက်ခဲပါသည်။	၅	ရွာတွင်း လမ်း များ မတော်တော် ဘုန်းတော် သား များ ဖွားလာရေး စက်ခဲပါသည်။
၆	ယောကျာ်း အဖွဲ့အစည်း ပြုပြင်ရေး အဖွဲ့များ ဆုံးရှုံး၍ စက်ခဲပါသည်။	၆	အထူးအထူး ဖြူလှန်ရန် အဖွဲ့များ စုဝေးရာ မရှိစေရန် စက်ခဲပါသည်။
၇	ချောင်းခြောက်စေရန် စက်ခဲပါသည်။	၇	ကျောက်စား ဘုန်းတော် မြေများ မရှိ၍ လှုပ်ငန်း စားသောက်ရန် စက်ခဲပါသည်။
၈	ကျေးရွာအတွင်း မြေအလယ် တန်း ယာသစ်ပြုစုရန် စက်ခဲပါသည်။	၈	ယောကျာ်း များ စက်ခဲပါသည်။
၉	ကျေးရွာအတွင်း နေရာအခက်ခဲ စက်ခဲပါသည်။	၉	စားပြည် တိုက်မရှိဘဲ ဖြူလှန်စားသောက်ရန် စက်ခဲပါသည်။
၁၀		၁၀	ဘေးပေးခင်း မရှိဘဲ ဖြူလှန်စားသောက်ရန် စက်ခဲပါသည်။
၁၁		၁၁	
၁၂		၁၂	
၁၃		၁၃	
၁၄		၁၄	

	ဖွံ့ဖြိုးတိုးတက်မှု လုပ်ငန်းစဉ်များ	အမျိုးသမီးများ/အမျိုးသား+ အမျိုးသမီး	စရိတ်	ခန့်မှန်းခြေ အရေအတွက်
၁	ဖိုးဖြူ၊ ဖိုးလှိုင်	(၈၀+၈) ၃၄၈		
၂	ရွာတွင်း လမ်း	(၈၀+၈) ၁၀၃		
၃	ကျေးကန်	(၈၀+၈) ၆၀		
၄	ရေကန် တူးဖော်	(၈) ၂၅		
၅	စုရပ်ဆောင်	(၈၀+၈) ၉		
၆				
၇				
၈				
၉				
၁၀				
၁၁				
၁၂				

ဃ၊ လူထုစီမံကိန်း၏ လာမည့် (၄) နှစ်အတွက် အကျိုးမဝင်သော ဦးစားပေး ဖွံ့ဖြိုးတိုးတက်မှု လုပ်ငန်း အစီအစဉ်များအားဖော်ပြပါ။

အဆင့်	ကျေးရွာအတွက် ဦးစားပေး ဖွံ့ဖြိုးတိုးတက်မှု လုပ်ငန်းစဉ်များ	အဆိုပြုသူ (အမျိုးသားများ/ အမျိုးသမီးများ/ အမျိုးသား+ အမျိုးသမီး)	အခန်းကဏ္ဍ
၁	ရွာစီမံခန့်ခွဲရေး		
၂			
၃			
၄			
၅			
၆			
၇			

ခေါင်းဆောင်၊ ကျေးရွာစီမံကိန်းအထောက်အကူပြုကော်မတီမှ အတည်ပြုသည်။

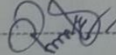
အမည် ဦးစိုးစံ၊ လက်မှတ်  ဇူလိုင်လ ၂၀၂၁ ခုနှစ်

ကျေးရွာအုပ်စုစီမံကိန်းလုပ်ငန်းခွဲရွေးချယ်ခြင်း (ပုံစံ - ၄)

ပုံစံ - ၈ - ၄ ကျေးရွာအုပ်စုစီမံကိန်းလုပ်ငန်းခွဲရွေးချယ်ခြင်းပုံစံ (Form PC 4)

လမ်းညွှန်ချက်၊ စီမံကိန်းလုပ်ငန်းခွဲရွေးချယ်မှုအစည်းအဝေးပြီးနောက်တွင် ကျေးရွာအုပ်စု CF/TF တို့၏ အကူအညီရယူ၍ ကျေးရွာစီထောက်တော်မဟုတ်မီ လက်မှတ်ရေးထိုးပြီး အဆိုပါပုံစံအား ပြည့်စုံအောင်ဖြည့်သွင်းရမည်။ ဤပုံစံအား ပြည့်စုံစွာဖြည့်သွင်းပြီးပါက ကျေးရွာအုပ်စုမှ ပြီးတိုက်ခက်ရေးစီမံချက်တွင် TPIC သို့ ပေးပို့ရန်အတွက် နောက်ဆက်တွဲအဖြစ် ထားရှိရမည်။ CF မှ ကျေးရွာတစ်ရွာချင်းစီ၏ စီမံကိန်းလုပ်ငန်းခွဲဆိုင်ရာ အချက်အလက်များကို MIS သို့ ထည့်သွင်းရမည်။ (ယခုနှစ်စီမံကိန်းလုပ်ငန်းခွဲ မလုပ်ကိုင်သော ကျေးရွာများ မပါဝင်ပါ။)

ကျေးရွာစည်းရုံးရေးမှူး/ဝန်ထမ်းအမည် ခေါ်ပြုမူကြားသူ

နေ့စွဲ 14.12.17

ပြည်နယ်/တိုင်း မကွေး ညွှန်ကြားရေး ဝန်ကြီးဌာန မော်ဂျီ

စက်ဝန်းအားအမှတ်ခြိမ်းပေးပါ။ (✓) ဝစက်ဝန်း(၁) ဝစက်ဝန်း(၂) ဝစက်ဝန်း(၃) ဝစက်ဝန်း(၄)

ကျေးရွာအုပ်စု ရွှေဘိုမြို့နယ်

ကျေးရွာအမည်	ထောက်ခွန်မည့် လုပ်ငန်းများ	အတိုင်အတာ	မိန့်မှန်း တိုက်ရိုက် အကျိုးစီးပွားနှင့် ရှိသူများ	အဆိုပြုထားငြားသူ	မိန့်မှန်းကုန်ကျစရိတ်			
					စီမံကိန်းမှ ထည့်ဝင်မှု	ကျေးရွာမှ ထည့်ဝင်မှု	အခြားထည့်ဝင်မှု (ခေါ်ပြုပါ) ထည့်ဝင်မှု၊ အမည်/အဖွဲ့	စုစုပေါင်း
ရွှေသာစား	ကျေးယက်ဖိုး၊ ယင်းရေး	ဖိုးတိုင်း - ၂၀ တို့ငွေ <၂၀၀၀>	၂၅၈	<input type="checkbox"/> ကျား <input type="checkbox"/> မ <input checked="" type="checkbox"/> ကျား+ မ	၄၀၀၀၀၀၀			
ဝက်ခြံ	ကျေးယက်ဖိုး၊ ယင်းရေး	၄၀ တို့ငွေ <၄၀၀၀>	၈၀၀	<input type="checkbox"/> ကျား <input type="checkbox"/> မ <input checked="" type="checkbox"/> ကျား+ မ	၉၄၀၀၀၀၀			
ရွှေဘိုတိုက် <၁>	ကျေးယက်ဖိုး၊ ယင်းရေး	၄၀ တို့ငွေ <၄၀၀၀>	၈၆၆	<input type="checkbox"/> ကျား <input type="checkbox"/> မ <input checked="" type="checkbox"/> ကျား+ မ	၁၂၅၀၀၀၀၀			
ရွှေဘိုတိုက် <မ>	စုရုပ်စေ့စေ့	ဖိုး ၂၀၀' x ၅'	၅၇၂	<input type="checkbox"/> ကျား <input type="checkbox"/> မ <input checked="" type="checkbox"/> ကျား+ မ	၈၅၀၀၀၀၀			

ရာထူး ကျေးရွာအုပ်စု စီ/ထောက်တော်မဟုတ် ဥက္ကဋ္ဌ အမည် လက်မှတ် ရက်စွဲ

ဒေါ်ခင်အေးအေး 14.12.2017

ပုံစံ - ၈ - ၄ ကျေးရွာအုပ်စုစီမံကိန်းလုပ်ငန်းခွဲရွေးချယ်ခြင်းပုံစံ (Form PC 4)

လမ်းညွှန်ချက်၊ စီမံကိန်းလုပ်ငန်းခွဲရွေးချယ်မှုအစည်းအဝေးပြီးနောက်တွင် ကျေးရွာအုပ်စု CF/TF တို့၏ အကူအညီရယူ၍ ကျေးရွာစီထောက်တော်မဟုတ်မီ လက်မှတ်ရေးထိုးပြီး အဆိုပါပုံစံအား ပြည့်စုံအောင်ဖြည့်သွင်းရမည်။ ဤပုံစံအား ပြည့်စုံစွာဖြည့်သွင်းပြီးပါက ကျေးရွာအုပ်စုမှ ပြီးတိုက်ခက်ရေးစီမံချက်တွင် TPIC သို့ ပေးပို့ရန်အတွက် နောက်ဆက်တွဲအဖြစ် ထားရှိရမည်။ CF မှ ကျေးရွာတစ်ရွာချင်းစီ၏ စီမံကိန်းလုပ်ငန်းခွဲဆိုင်ရာ အချက်အလက်များကို MIS သို့ ထည့်သွင်းရမည်။ (ယခုနှစ်စီမံကိန်းလုပ်ငန်းခွဲ မလုပ်ကိုင်သော ကျေးရွာများ မပါဝင်ပါ။)

ကျေးရွာစည်းရုံးရေးမှူး/ဝန်ထမ်းအမည် ခေါ်ပြုမူကြားသူ

နေ့စွဲ 14.12.17

ပြည်နယ်/တိုင်း မကွေး ညွှန်ကြားရေး ဝန်ကြီးဌာန မော်ဂျီ

စက်ဝန်းအားအမှတ်ခြိမ်းပေးပါ။ (✓) ဝစက်ဝန်း(၁) ဝစက်ဝန်း(၂) ဝစက်ဝန်း(၃) ဝစက်ဝန်း(၄)

ကျေးရွာအုပ်စု ရွှေဘိုမြို့နယ်

ကျေးရွာအမည်	ထောက်ခွန်မည့် လုပ်ငန်းများ	အတိုင်အတာ	မိန့်မှန်း တိုက်ရိုက် အကျိုးစီးပွားနှင့် ရှိသူများ	အဆိုပြုထားငြားသူ	မိန့်မှန်းကုန်ကျစရိတ်			
					စီမံကိန်းမှ ထည့်ဝင်မှု	ကျေးရွာမှ ထည့်ဝင်မှု	အခြားထည့်ဝင်မှု (ခေါ်ပြုပါ) ထည့်ဝင်မှု၊ အမည်/အဖွဲ့	စုစုပေါင်း
ဂျိတင်	ကျွန်ကရင်ကျောက် လက်ဖြူဖြူ ဖြစ်ခြင်း	၄၅' x ၁၄' x ၅' - ၆'	၈၂၉	<input type="checkbox"/> ကျား <input type="checkbox"/> မ <input checked="" type="checkbox"/> ကျား+ မ	၆၅၀၀၀၀၀			
ထီးမ ကောက်	ကျွန်ကရင်	၂၀၀၀' x ၅' x ၆"	၄၆၂	<input type="checkbox"/> ကျား <input type="checkbox"/> မ <input checked="" type="checkbox"/> ကျား+ မ	၇၀၀၀၀၀၀			
				<input type="checkbox"/> ကျား <input type="checkbox"/> မ <input checked="" type="checkbox"/> ကျား+ မ				
				<input type="checkbox"/> ကျား <input type="checkbox"/> မ <input checked="" type="checkbox"/> ကျား+ မ				

ရာထူး ကျေးရွာအုပ်စု စီ/ထောက်တော်မဟုတ် ဥက္ကဋ္ဌ အမည် လက်မှတ် ရက်စွဲ

ဒေါ်ခင်အေးအေး 14.12.2017

ကဏ္ဍအလိုက်ဦးစားပေးဖွံ့ဖြိုးရေးလုပ်ငန်းစဉ်များ

၇၄၈၆:၀၈၂:၇၄

နောက်ဆက်တွဲ (၄) ကြားနားသော အပိုင်းများအတွက် ဦးစားပေးဖွံ့ဖြိုးရေးလုပ်ငန်းစဉ်

အနှစ်ချုပ်

မူရင်းအား VPSIC တွင်ထားရှိရပါမည်။ အခြားဌာနများနှင့် ညှိနှိုင်းရန်အတွက် မိတ္တူအား TPIC သို့ ပို့ရပါမည်။ MIS သို့ သွင်းရန်မလိုပါ။

	အဆင့်	လုပ်ငန်း	မည်သူ ဦးစားပေးလဲ	ကျေးဇူးတင်အားပေးခြင်း (သို့) အုပ်စု	ပြင်ပမှ မည်သူထောက်ခံမလဲ
အခြားအထောက်အပံ့	၀				
	၂				
	၃				
	၄				
	၅				
အသက်မွေးဝမ်းကျောင်း စိုက်ပျိုးရေး	၀				
	၂				
	၃				
	၄				
	၅				
ကျန်းမာရေးနှင့် အာဟာရ	၀				
	၂				
	၃				
	၄				
	၅				
ပညာရေး	၀				
	၂				
	၃				
	၄				
	၅				
အခြား	၀	လျှပ်စစ်ဓါတ်	m + w		
	၂				
	၃				
	၄				
	၅				



ကျေးရွာဖွံ့ဖြိုးရေးအစီအစဉ်ဆောင်ရွက်မှုမှတ်တမ်းဓာတ်ပုံများ



လူမှုဆန်းစစ်ခြင်းလုပ်ငန်းများပြုလုပ်နေပုံ



ကျေးရွာစီမံကိန်းအထောက်အကူပြုကော်မတီ

