

ပြည်ထောင်စုသမ္မတမြန်မာနိုင်ငံတော်အစိုးရ
စိုက်ပျိုးရေး၊ မွေးမြူရေးနှင့် ဆည်မြောင်းဝန်ကြီးဌာန
ကျေးလက်ဒေသဖွံ့ဖြိုးတိုးတက်ရေးဦးစီးဌာန

ကျွန်းစုမြို့နယ်



လူထုပဟိုပြုစီမံကိန်း
National Community Driven Development Project
(NCDDP)



ကျေးရွာဖွံ့ဖြိုးရေးအစီအစဉ်
Village Development Plan (VDP)

ဥယျာဉ်ကြီးကျေးရွာ၊ ကဘင်ကျေးရွာအုပ်စု

မာတိကာ

စဉ်	အကြောင်းအရာ	စာမျက်နှာ
၁	ကျွန်းစုမြို့နယ်မြေပုံ	၁
၂	ကျေးရွာအုပ်စုမြေပုံ	၂
၃	ကျေးရွာအုပ်စုတွင် ပါဝင်သောကျေးရွာများစာရင်း	၃
၄	လူထုပူးပေါင်းပါဝင်သောဆန်းစစ်ခြင်းနှင့် အကဲဖြတ်ခြင်းလုပ်ငန်းစဉ်	၃
၅	လူမှုနှင့် အရင်းအမြစ်ပြုမြေပုံ	၄
၆	လူမှုနှင့် အရင်းအမြစ်ပြုမြေပုံအပေါ် သုံးသပ်ချက်	၅
၇	ရာသီခွင်ပြုပြင်ကွဲဒီဇိုင်း	၆
၈	ရာသီခွင်ပြုပြင်ကွဲဒီဇိုင်းအပေါ် သုံးသပ်ချက်	၇
၉	အဖွဲ့အစည်းချိတ်ဆက်ပြုမြေပုံ	၈
၁၀	အဖွဲ့အစည်းချိတ်ဆက်ပြုမြေပုံအပေါ် သုံးသပ်ချက်	၉
၁၁	ပင့်ကူအိမ်မြေပုံ	၁၀
၁၂	ပင့်ကူအိမ်မြေပုံအပေါ် သုံးသပ်ချက်	၁၁
၁၃	ထိခိုက်လွယ်အုပ်စုသုံးသပ်ခြင်း	၁၂
၁၄	ထိခိုက်လွယ်အုပ်စုသုံးသပ်ခြင်းအပေါ် သုံးသပ်ချက်	၁၃
၁၅	ပြဿနာသစ်ပင်များ	၁၄
၁၆	ကော်မတီဝင်များစာရင်း	၁၅
၁၇	ကျေးရွာမှတင်ပြသော အခက်အခဲနှင့် မျှော်မှန်းချက်များ	၁၆
၁၈	ကျေးရွာမှ တင်ပြသောစီမံကိန်းလုပ်ငန်းခွဲများ	၁၇
၁၉	ကျေးရွာအခြေခံအချက်အလက်များ (ပုံစံ - ၁ - ၁)	၂၀
၁၉	စီမံကိန်းစက်ဝန်းအချိန်ဇယား (ပုံစံ ၁-၂)	၂၃
၂၀	ကျေးရွာဖွံ့ဖြိုးရေးဦးစားပေးအစီအစဉ် (ပုံစံ ၁-၃)	၂၄
၂၁	ကျေးရွာအုပ်စုစီမံကိန်းလုပ်ငန်းခွဲရွေးချယ်ခြင်း (ပုံစံ ၁-၄)	၂၇
၂၂	အစည်းအဝေးမှတ်တမ်းများ	၂၉
၂၃	ကဏ္ဍအလိုက် ဖွံ့ဖြိုးရေးဦးစားပေးလုပ်ငန်းများ	၃၃

ကျွန်းစုမြို့နယ်အခြေပြမြေပုံ

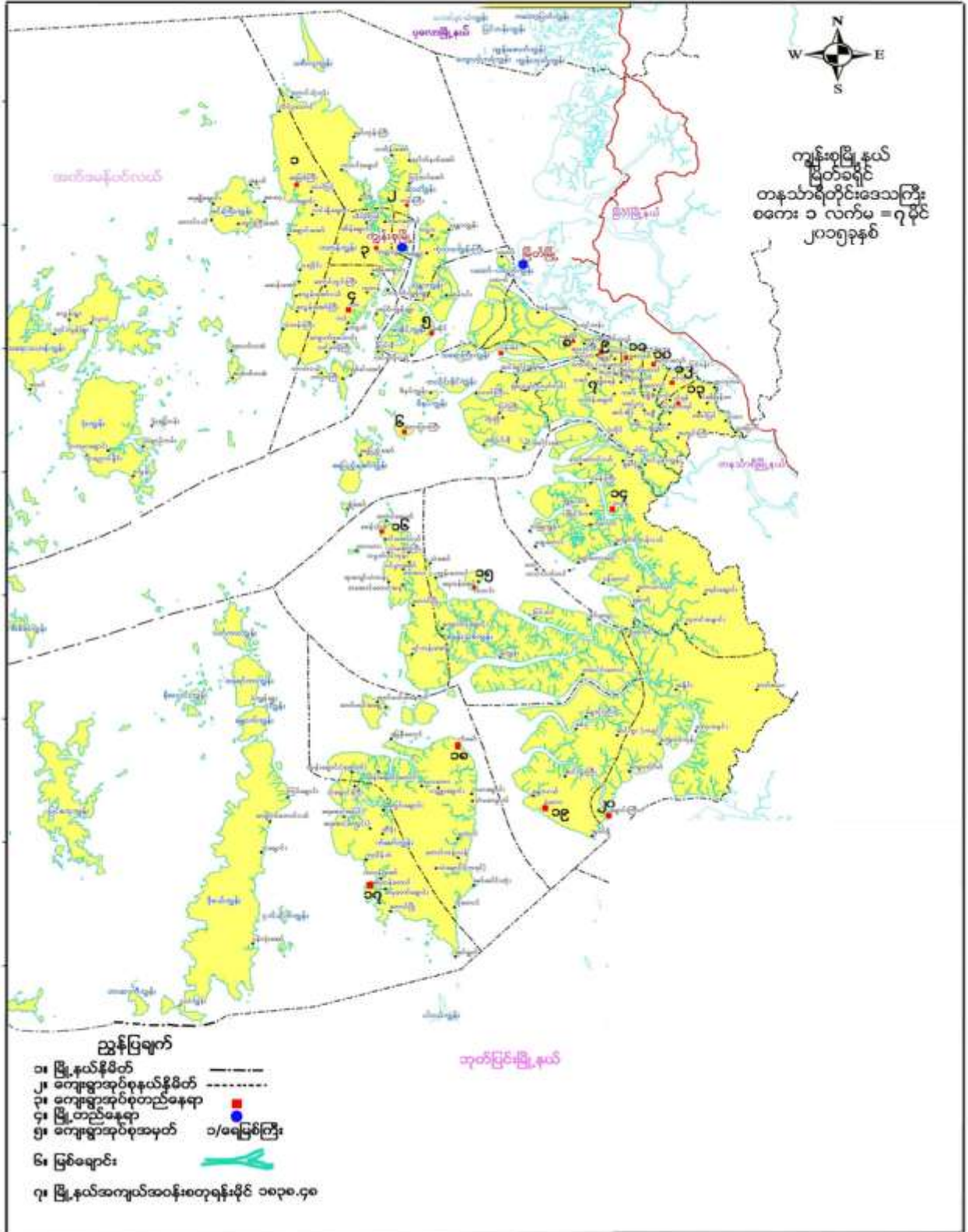

ကျေးရွာအုပ်စုမြေပုံ

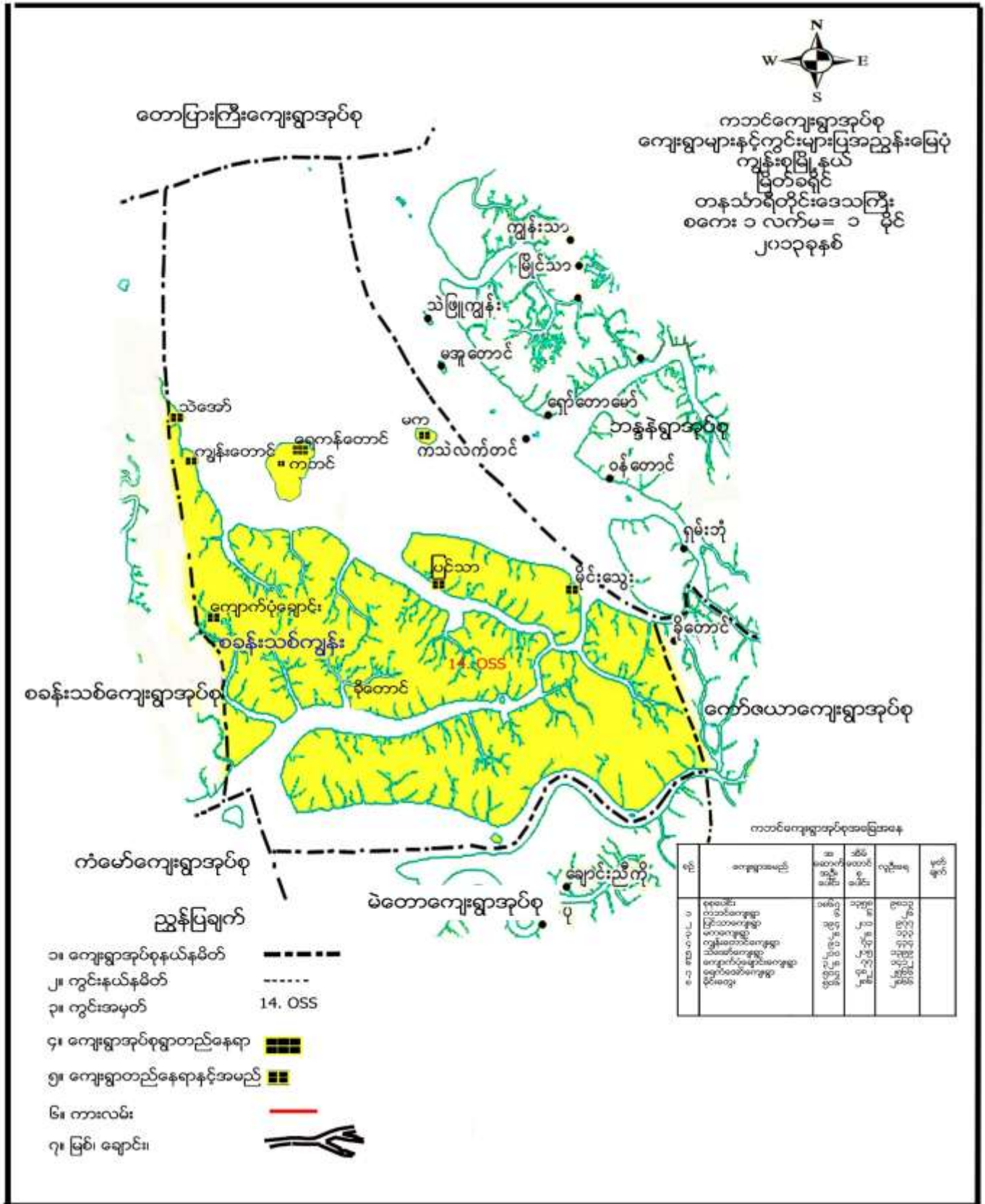

ကျေးရွာအုပ်စုအတွင်းပါဝင်သော ကျေးရွာများ

- ၁- မိုင်းတွေးကျေးရွာ
- ၂- တောင်ညိုလေးကျေးရွာ
- ၃- သဲအော်ကျေးရွာ
- ၄- ခိုတောင်ကျေးရွာ
- ၅- ကွက်သစ်ကျေးရွာ
- ၆- ရေကန်အော်ကျေးရွာ
- ၇- ကျွန်းတောင်ကျေးရွာ
- ၈- ရေတွင်းတောင်
- ၉- ရွာသစ်ကျေးရွာ
- ၁၀- ပြင်သာကျေးရွာ
- ၁၁- ကျောက်ပုံချောင်းကျေးရွာ
- ၁၂- ဥယျာဉ်ကြီးကျေးရွာ
- ၁၃- မကကျေးရွာ
- ၁၄- ကမာချောင်းကျေးရွာ

လူထုပူးပေါင်းပါဝင်သော လူမှုဆန်းစစ်ခြင်းနှင့် အကဲဖြတ်ခြင်း လုပ်ငန်းစဉ် (PSA/PRA) အကျဉ်းချုပ်

စဉ်	အသုံးပြုခဲ့သော PRA Tool များ
၁	လူမှုနှင့်အရင်းအမြစ်ပြုမေ့ပုံ
၂	ပင့်ကူအိမ်မေ့ပုံ
၃	ရာသီခွင်ပြ ပြကွဲဒီဇိုင်း
၄	အဖွဲ့အစည်းချိတ်ဆက်မှုပြမေ့ပုံ
၅	ပြဿနာသစ်ပင် (၁)
၆	ထိခိုက်လွယ်အုပ်စုသုံးသပ်ခြင်း

လူမှုနှင့်အရင်းအမြစ်ပြုပြင်ဆင်ခြင်မှုအပေါ် သုံးသပ်ချက်

ပျို့မြို့နှင့်အရင်းအမြစ်ပြုပြင်ဆင်ခြင်မှု

(ဆွေးနွေးချက်နှင့် ဆန်းစစ်ချက်)

- ဥပမာအားဖြင့် များစွာရှားပါးသော ကိုယ်ပိုင်မြေပိုင်ဆိုင်မှု အသက်မွေးဝမ်းကြေးသည်။
- တောင်သူ၊ ရေကန်ခံ ဖြီး စိမ်းစမ်းရေကိုသာ အမှီပြုနေရသည်။
- တစ်နေရာနှင့်တစ်နေရာအတွင်း လာရန်အတွက်ဆက်သွယ်ရေးလမ်းများ မကောင်းပါ။
- တစ်ရွာလုံးတွင် ဖုန်းကိရိယာများ ဘာမျိုးမျိုးဖြင့် ဖြီး စားဝတ်နေရေး အခြေအနေဖြင့် အခြားရွာများတွင် သွားရောက်လုပ်ကိုင်သူများ ကြုံသည်။

* ထိုးတက်ရန် လိုအပ်သော အချက်များ

- တောင်ပေါ် ရေကန်လမ်း
- စေးပေးခန်း
- မီး (လျှပ်စစ်)
- ရွာချင်းဆက်လမ်း
- အထိမ်းအမှတ်လမ်း
- ရေကန်ပုံစံပြင်ဆင်ခြင်း (စီစဉ်ခြင်း)
- အနီးရှိ အလယ်တန်းကျောင်း
- ကျောင်းခြံစည်းစိမ်
- စာကြည့်တိုက်
- ဝင်ရောက် လုပ်ငန်းများ ရရှိရန်
 - ရေအရင်းအမြစ်
 - အိမ်တွင်း မြေသစ်တန်း
 - စိုက်ပျိုးရေးနှင့် ပညာသင်တန်း
 - ဆွေးနွေးခြင်း

ရာသီခွင်ပြ ပြက္ခဒိန်

ကောင်းကင်ပုံ ဥယျာဉ်ကြီးစွာ		ရာသီခွင်ပြ ပြက္ခဒိန်										28. 7. 76
လစဉ်ပုံ အကြောင်းအရာ	တပို့	တနင်္ဂနွေ	နဂါး	တနင်္လာ	မင်္ဂလာ	ဗုဒ္ဓဟူး	သောတနင်္ဂနွေ	တနင်္ဂနွေ	တနင်္လာ	မင်္ဂလာ	ဗုဒ္ဓဟူး	သောတနင်္ဂနွေ
ရာသီဥတု												
ပွဲလား ဘာပဲ	သီရိဗိုလ် ပွဲ	သီရိဗိုလ် ပွဲ	-	ဥယျာဉ်	ဥယျာဉ်	ဥယျာဉ်	ပွဲအိမ်	တပို့ပွဲ	-	-	-	ပွဲအိမ်
အလုပ်အကိုင်	ဥယျာဉ်၊ အလုပ်ငါး လေးဆိုင်	ဥယျာဉ်၊ အလုပ်ငါး လေးဆိုင်	ဥယျာဉ်၊ အလုပ်ငါး လေးဆိုင်	အလုပ်ငါး၊ လေးဆိုင်	အလုပ်ငါး၊ လေးဆိုင်	အလုပ်ငါး၊ လေးဆိုင်	ဥယျာဉ်၊ အလုပ်ငါး၊ လေးဆိုင်	ဥယျာဉ်၊ အလုပ်ငါး၊ လေးဆိုင်	ဥယျာဉ်၊ အလုပ်ငါး၊ လေးဆိုင်	ဥယျာဉ်၊ အလုပ်ငါး၊ လေးဆိုင်	ဥယျာဉ်၊ အလုပ်ငါး၊ လေးဆိုင်	ဥယျာဉ်၊ အလုပ်ငါး၊ လေးဆိုင်
ဝင်ငွေ	အလုပ်ငါး (အလုပ်ငါး)	အလုပ်ငါး	အလုပ်ငါး	အလုပ်ငါး	အလုပ်ငါး	အလုပ်ငါး	အလုပ်ငါး	အလုပ်ငါး	အလုပ်ငါး	အလုပ်ငါး	အလုပ်ငါး	အလုပ်ငါး
ထွက်ငွေ	အလုပ်ငါး	အလုပ်ငါး	အလုပ်ငါး	အလုပ်ငါး	အလုပ်ငါး	အလုပ်ငါး	အလုပ်ငါး	အလုပ်ငါး	အလုပ်ငါး	အလုပ်ငါး	အလုပ်ငါး	အလုပ်ငါး
ရောဂါ	အလုပ်ငါး / အလုပ်ငါး	အလုပ်ငါး / အလုပ်ငါး	အလုပ်ငါး / အလုပ်ငါး	အလုပ်ငါး / အလုပ်ငါး	အလုပ်ငါး / အလုပ်ငါး	အလုပ်ငါး / အလုပ်ငါး	အလုပ်ငါး / အလုပ်ငါး	အလုပ်ငါး / အလုပ်ငါး	-	အလုပ်ငါး / အလုပ်ငါး	အလုပ်ငါး / အလုပ်ငါး	အလုပ်ငါး / အလုပ်ငါး
အားလပ်ရက်	အလုပ်ငါး / အလုပ်ငါး	အလုပ်ငါး / အလုပ်ငါး	အလုပ်ငါး / အလုပ်ငါး	အလုပ်ငါး / အလုပ်ငါး	အလုပ်ငါး / အလုပ်ငါး	အလုပ်ငါး / အလုပ်ငါး	အလုပ်ငါး / အလုပ်ငါး	အလုပ်ငါး / အလုပ်ငါး	အလုပ်ငါး / အလုပ်ငါး	အလုပ်ငါး / အလုပ်ငါး	အလုပ်ငါး / အလုပ်ငါး	အလုပ်ငါး / အလုပ်ငါး
ထမ်းပိုးဆက် အလုပ်ငါး	အလုပ်ငါး	အလုပ်ငါး	အလုပ်ငါး	အလုပ်ငါး	အလုပ်ငါး	အလုပ်ငါး	အလုပ်ငါး	အလုပ်ငါး	အလုပ်ငါး	အလုပ်ငါး	အလုပ်ငါး	အလုပ်ငါး

ရာသီခွင်ပြ ပြက္ခဒိန်အပေါ်ဆွေးနွေးခြင်းနှင့် သုံးသပ်ခြင်း

ရာသီခွင်ပြ ပြက္ခဒိန်

(ဆွေးနွေးချက် ဒွင်ဆန်းစစ်ချက်)

- ဒုယျာဒ် ၊ ကျပ်ပန်း (အဓိကလုပ်ငန်း) ၊ အခြားဝင်ငွေရလုပ်ငန်း-တံငါ
- ဒုယျာဒ်လုပ်ငန်း ချိန်တွင်ဝင်ငွေများ
- ဇွဲရာသီတွင် ထွက်ငွေများဖြား
- ဒုယျာဒ်လုပ်ငန်းမှ အပအခြား ဝင်ငွေရလုပ်ငန်းမရှိ
- ရာသီခွင်တူဖောက် ဖြန့်ခြင်း ကြောင့် (မိုးရာသီ)
- လတိုင်း၏ ဆန်း ၊ ဆတ် (၆, ၇, ၈) ရက်များ ဘဉ်အားလပ်ဘော ရက်များ ဖြစ်သည်။
- ဝင်ငွေ မလုံလောက်ချိန်တွင် တံငါလုပ်ငန်းဖြင့်ဖြေရှင်း
- အမျိုးအမီး အာအက်မွေးဝမ်းကျောင်း ကျပ်ပန်း ၊ ငါးရောင်း
- ကျန်ဘဉ် အချိန် တွင် အိမ်ဖွဲ့ကိစ္စဖြင့် အချိန်လျှော့
- အားယပ်ချိန်တွင်ဝင်ငွေ ရလုပ်ငန်းများ ဖန်တီးပေးခြင်း။

အဖွဲ့အစည်းချိတ်ဆက်မှုပြ ဇယား



အဖွဲ့အစည်းချိတ်ဆက်မှုပြု ဇယားအပေါ်သုံးသပ်ခြင်း

အဖွဲ့အစည်း: ချိတ်ဆက်မှုပြုဇယား

(ဆွေးနွေးချက်နှင့် ဆန်းစစ်ချက်)

- ကျေးဇူးတင် ရှာဖွေမှုများ၊ သည်ကျေးဇူးတင်ရင်းနှီးမှုများနှင့် ချိတ်ဆက် ဖြိုးစွာ စစ်ဖို့ ဖြိုးကျေးဇူးတင် ကိုအဓိကထားလုပ်ဆောင်သည်။
- ကျေးဇူးတင်ရင်းနှီးမှု ရုပ်ပုံရုပ်ပုံ ၊ ကျေးဇူးတင်မှု ၊ စပေ့ကြော်မှု ၊ ကာလဘာ ၊ ဘဏ် ၊ အိမ်ထောင်ရေးအဖွဲ့ ၊ မိန်းမကြီးအဖွဲ့ တို့သည် ရှာဖွေမှုများ ၊ နည်းလမ်း ကိစ္စရပ်များတွင် အထူးအလေးထားလုပ်ဆောင်ကြသည်။
- မိန်းမကြီးအဖွဲ့ ၊ အိမ်ထောင်ရေးအဖွဲ့ ၊ ကာလဘဏ်အဖွဲ့များတွင် အမျိုးသမီးများသာပါဝင်ကြသည်။
- ဒီဂျစ်တယ်ထိန်းသိမ်းရေးအဖွဲ့ ၊ ငှက်များတိုက်ဖျက်ရေးအဖွဲ့ ၊ ကျောင်းကန်ပတ်အဖွဲ့ ၊ တို့တွင် အမျိုးသမီးနှင့် အမျိုးသားများ ပါဝင်ပြီး ယူဆချက်များကို စာတမ်းနှင့် ဘာသာစကားပြန်ရေးရာများကို ပူးပေါင်းဆောင်ရွက်ကြသည်။
- အုပ်ချုပ်ရေးအဖွဲ့သည် အဖွဲ့အစည်းများနှင့် ချိတ်ဆက်ဖြိုးစွာ ပူးပေါင်းလုပ်ဆောင်မှုများကို ဆွေးနွေးလုပ်ဆောင်ခြင်း ၊ နှိုင်းနှိုင်းဆောင်ရွက်ခြင်းများကို အဓိကထားလုပ်ဆောင်ကြသည်။

ပင်လူအိမ်ပြုခြင်း

ကားအုပ်စု
အဖွဲ့အစည်း

ပင်လူအိမ်ပြုခြင်း

28. 1. 16

- ကမ္ဘာ့အဖွဲ့
- ကမ္ဘာ့အဖွဲ့
- စစ်ဆေးရေးအဖွဲ့
- အဖွဲ့ (၁) (၁၀)

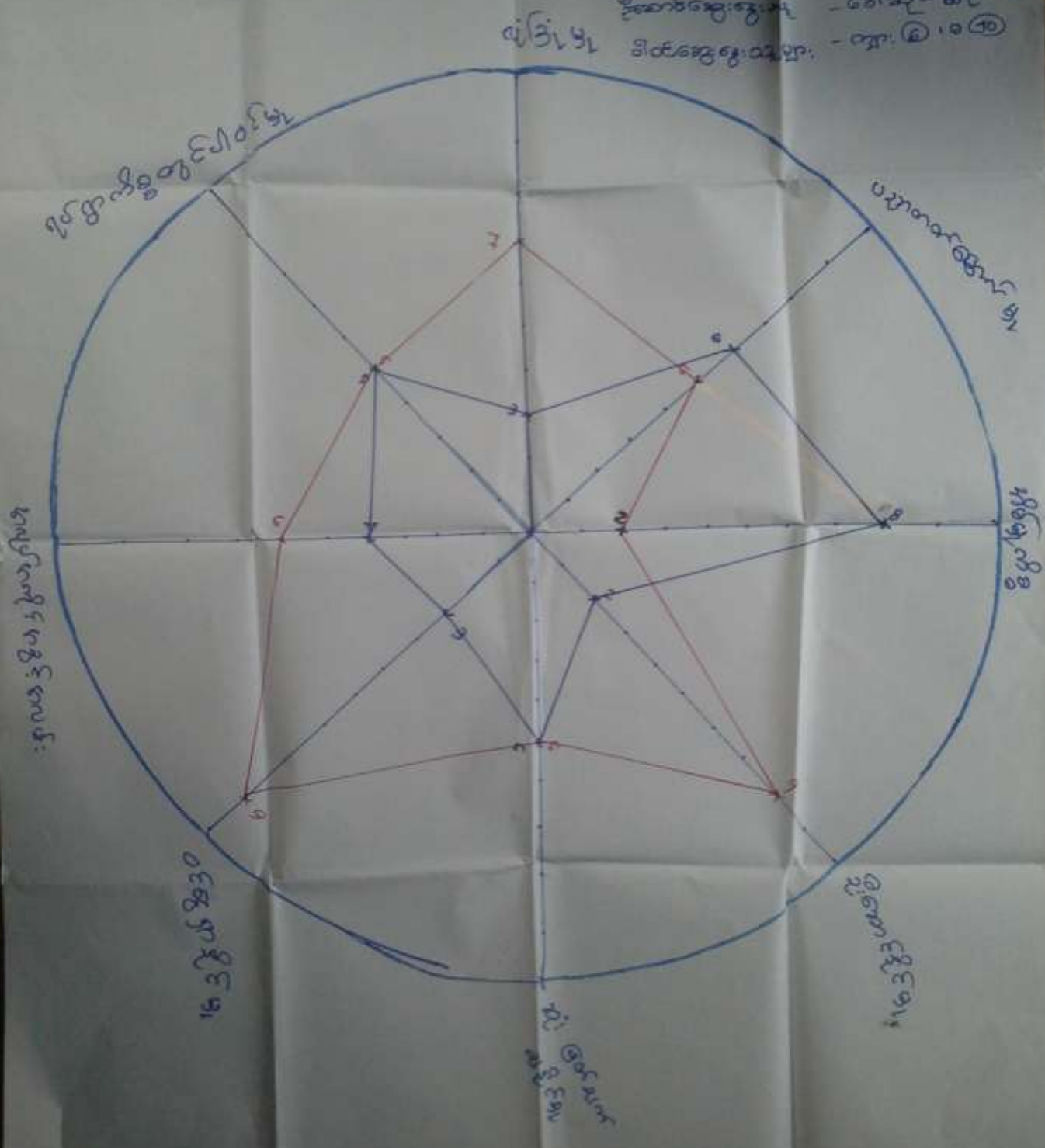

ပင့်ကူအိမ်ပြုမြေပုံအပေါ်သုံးသပ်ချက်

ပင့်ကူအိမ်ဖြူပုံ
(ဆွေးနွေးချက်နှင့်ဆန်းစစ်ချက်)

• အမျိုးသမီးများ၏ ဦးစားပေးခြင်းနှင့် အမျိုးသားများ ထက်နည်းပါးနေပြီး ဆုံးဖြတ်ချက်ချခြင်းမပြု။ ၊ ရုပ်ရွက်ကိစ္စတွင်ပါဝင်မှုတို့တွင် အမျိုးသားများ နှင့်တန်းတူပါဝင်နေသည်ကို တွေ့ရသည်။

• အမျိုးသမီးများလုပ်ကိုင်နိုင်စေရန်အလုပ်အကိုင်နည်းပါးလွန်းသည်။ အတွက် ဝင်ငွေရှာခြင်းမပြုနိုင်ပါ။ ဖြီးအိမ်မှုကိစ္စ၌သာ အချိန်ကုန်နေခဲ့သည်။

• ပညာတတ်မြောက်သူများ စောင့်လည်း လုံခြုံမှုမရှိခြင်း တွင်အားနည်းစေရန် ကြောင့် အခြားနေရာတွင် ရွာရွာကလေးလုပ်ကိုင်သူ နည်းပါးသည်။

• အမျိုးသမီးများအား ဆွေးနွေးပွဲများ တွင်ပါဝင် ဆွေးနွေးခွင့်၊ မြေအိမ်ခွင့် ခွင့်ပေးခြင်း ၊ ရွာပို့တက်လာရန် အားပေးစကားပြောခြင်း ၊ ကျား၊ မကျားကလေး အား အမျိုးသားများ လက်ခံလာစေရန် ဆွေးနွေးခြင်း ဖြစ်ပြီး အမျိုးသမီးများ၏ ဗွမ်းအားရှည်လျော်ခြင်းတင်ပေးမှုလုပ်ငန်း။

ထိခိုက်လွယ်အုပ်စုသုံးသပ်ခြင်း

ကုမ္ပဏီအုပ်စု

ဥပမာအားဖြင့်

ရက်စွဲ: ၂၀၂၀ ခုနှစ် ဇူလိုင်လ ၁၆ ရက်

ချမ်းသာလွယ်ဝယ်မှု အစဉ်အဆက် ပြင်ဆင်ရေး

စီမံကိန်းအဖွဲ့အစည်း - ဝန်ထမ်းအဖွဲ့
 ပြင်ဆင်ရေးအဖွဲ့အစည်း - ဝန်ထမ်း ၁၀၀

စဉ်	အမျိုးအစား	ရာခိုင်နှုန်း	ပိုင်ဆိုင်မှု / အကြောင်းအရာ
၁။	အစဉ် (၁)	၄%	မြန်မာ့အလင်း၊ ယင်းအစဉ်အဆက်၊ ဥပမာအားဖြင့် (၁)၊ စက်မှု
၂။	အစဉ် (၂)	၂၀%	ယင်းအစဉ်အဆက်၊ ဥပမာအားဖြင့် (၂)၊ စက်မှု၊ ဓာတ်အား (ယင်း)၊ ကုမ္ပဏီအဖွဲ့အစည်း
၃။	အစဉ် (၃)	၄၀%	ယင်းအစဉ်အဆက်၊ ကုမ္ပဏီအဖွဲ့အစည်း၊ စက်မှု
၄။	အစဉ် (၄)	၃၆%	ထုတ်ကုန်အစဉ်အဆက်၊ စက်မှုအဖွဲ့အစည်း

ထိခိုက်လွယ်အုပ်စုသုံးသပ်ခြင်းအပေါ်ဆွေးနွေးချက်

ထိခိုက်လွယ်အုပ်စုအား သတ်မှတ်ခြင်း
(ဆွေးနွေးချက်နှင့် ဆန်းစစ်ချက်)

- လျေးစွာတွင် မဝေဖြေလျှင် ဆုံးအုပ်စု (၅၀%) ၏
- မဝေဖြေလျှင် ခြင်း အကြောင်း ၎င်းမှာ ကိုယ်ပိုင် အလုပ်မရှိခြင်း၊
ကြီးရာ လျှပ်စီး အလုပ်ကိုသာလျှင် ကိုင်နေခြင်း၊ ဝိသားစု ဦးရေ
များပြားခြင်း၊ ကလေးများအား အတန်းတန်း ကောင်းကျောင်း မထား
နိုင်ခြင်း ။
- အစီအစဉ် ရေးဆွဲရာတွင် နှစ်ပေါင်း သူ့များ၏ အားလပ်ချိန်တွင် အစီအစဉ် ရေးဆွဲ
ပြီး သူတို့ တင် ဖြေလာလျှင် အုပ်ချုပ်ရေးမှူး လို အစဉ်အစား ထားစတင်
ပြုလုပ်ခြင်း ။
- စီမံကိန်းလုပ်ငန်းများတွင် ဝင်ရောက်လုပ်ကိုင်ခြင်း ဖြစ်စေ များ
၎င်း လာမည် ။ ရော့ပတ် ယူခြင်း စီမံကိန်း ကြောင့် တစ်စွာ
လျှင် ရေ နှင့် လွှဲ လွတ် ကင်း လာရန် ၊ စွာချင်း ဆက်လမ်း များ
ပောက်လျှင် ခြင်းဖြင့် လျှပ် ဖာရေး ၊ ပညာရေး တို့ အတွက် မှီ
မိုအား ဖြေလာနိုင် ။

ကျေးရွာဖွံ့ဖြိုးရေးပီပီခန့်ခွဲမှုအဖွဲ့ဝင်များ

ကျေးရွာ - ပုသိမ်မြို့
 နှစ် - ၂၀၁၆

စဉ်	အမည်	အဖွဲ့အစည်း	Phone No.
၁.	ဦးအောင်မြင်	ဒီပဲယင်းမြို့နယ်	၀၉၅၅၈၇၅၆၃
၂.	ဒေါ်ခင်အေး	"	၀၉၅၅၃၅၈၃၂
၃	ဦးကျော်	ကျောက်ဆည်	၀၉၅၅၅၅၀၅၃၅၆
၄	ဒေါ်ခင်အေး	"	၀၉၅၅၈၈၅၃၂
၅	ဦးကျော်မြင့်	ပုသိမ်မြို့နယ်	၀၉၅၅၈၆၅၇၆
၆	ဒေါ်ခင်အေး	ပုသိမ်မြို့နယ်	
၇.		"	
၈	ဒေါ်ခင်အေး	ကျောက်ဆည်	
၉	ဦးကျော်	ကျောက်ဆည်မြို့နယ်	၀၉၅၅၀၃၆၇၂
၁၀.	ဒေါ်ခင်အေး	"	
၁၁	ဦးကျော်	ကျောက်ဆည်မြို့နယ်	
၁၂.	ဒေါ်ခင်အေး	ကျောက်ဆည်မြို့နယ်	၀၉၅၅၇၀၀၅၅၃
၁၃	ဦးကျော်	ကျောက်ဆည်မြို့နယ်	

ကျေးရွာမှတင်ပြသောစီမံကိန်းလုပ်ငန်းခွဲများ

အပျိုးဆေးများကန်မှတင်ပြသောကျေးရွာဖွံ့ဖြိုးရေးယူနစ်များ

- ကောင်းစင်ကျောင်းလမ်း
- ဆေးပေးခန်း
- စိုက်ပျိုးရေး (ပျဉ်စင်)
- ရွာအရင်းအနှီး
- ရွာချင်းဆက်လမ်း
- အထိမ်းအမှတ်လမ်း
- ရေဆွယ်ယူခြင်း
- အပျိုးရေအထက်တန်းကျောင်း
- ကျောင်းခြံဆင်းရိုး
- အိမ်ထွင်းမှောင်တန်း
- စိုက်ပျိုးရေးနည်းပညာဆိုင်ရာ
- မွေးမြူရေး
- အကျွမ်းဝင်စိုက်
- ကျေးရွာအဖွဲ့

အမျိုးအားကာကွယ်ခြင်း ဓာတ်ပြားများ ဖြို: ရှေး ယုတ်: ခွဲများ

- တောင်ပေါ်ကျောင်းလမ်း
- ဆေးလေး ဘို
- ဖိ: (လျှပ်စစ်)
- ရွက်ကျင်း ကွဲ
- ရွာချင်း ဆက်လမ်း
- အားကစား ကွင်း

ကျွန်ုပ်တို့ အချို့သော အကယ်တွင် ပြင်ဆင်မှုများ ပြုလုပ်ခဲ့ပါသည်။

- တောင်ပေါ်ကျောင်းလမ်း (m+0) 14 — (1)
- ဆေးဝါးဆိုင် (m+0) 8 — (7)
- ဝိ: (လှူဒါန်း) (m+0) 6 — (9)
- ရွှေကျင်းကျွန်း (m+0) 12 — (3)
- ရွှေကျင်းဆက်လမ်း (ဆွေလမ်းကြီး → ရွှေကျင်း → တောင်ပေါ်လမ်း) (m+0) 8 — (8)
- အားကစားကွင်း (m) 2 — (13)
- အထိမ်းအမှတ်လမ်း (0) 9 — (4)
- ရေအောက်ယူခြင်း (ခိုင်ခံ့) (0) 9 — (6)
- အစိုးရအလယ်တန်းကျောင်း (0) 6 — (10)
- အားကစားကွင်း (0) 9 — (5)
- အိမ်ကွင်းမှ အားကစား (0) 1 — (14)
- စိုက်ပျိုးရေးနှင့် ယဉ်ကျေးရေး (0) 4 — (12)
- ရွှေ: ဖြူဖြူ (0) 0 — (15)
- စာကြည့်တိုက် (0) 4 — (11)
- ကျန်းမာရေး အားကစား (0) 13 — (2)

ကျေးရွာအခြေခံအချက်အလက်များ

ပုံစံ- ၈-၁ မကျေးရွာအခြေခံအချက်အလက်များ (Form PC 1)

လယ်ယာမြေပိုင်ဆိုင်မှု ကျေးရွာအုပ်စုအတွင်းရှိ လယ်ယာမြေပိုင်ဆိုင်မှုများ လယ်ယာမြေပိုင်ဆိုင်မှုများ	ကျေးရွာအုပ်စုအတွင်းရှိ လယ်ယာမြေပိုင်ဆိုင်မှုများ လယ်ယာမြေပိုင်ဆိုင်မှုများ	ကျေးရွာအုပ်စုအတွင်းရှိ လယ်ယာမြေပိုင်ဆိုင်မှုများ လယ်ယာမြေပိုင်ဆိုင်မှုများ
ကျေးရွာအုပ်စုအတွင်းရှိ လယ်ယာမြေပိုင်ဆိုင်မှုများ လယ်ယာမြေပိုင်ဆိုင်မှုများ	ကျေးရွာအုပ်စုအတွင်းရှိ လယ်ယာမြေပိုင်ဆိုင်မှုများ လယ်ယာမြေပိုင်ဆိုင်မှုများ	ကျေးရွာအုပ်စုအတွင်းရှိ လယ်ယာမြေပိုင်ဆိုင်မှုများ လယ်ယာမြေပိုင်ဆိုင်မှုများ
ကျေးရွာအုပ်စုအတွင်းရှိ လယ်ယာမြေပိုင်ဆိုင်မှုများ လယ်ယာမြေပိုင်ဆိုင်မှုများ	ကျေးရွာအုပ်စုအတွင်းရှိ လယ်ယာမြေပိုင်ဆိုင်မှုများ လယ်ယာမြေပိုင်ဆိုင်မှုများ	ကျေးရွာအုပ်စုအတွင်းရှိ လယ်ယာမြေပိုင်ဆိုင်မှုများ လယ်ယာမြေပိုင်ဆိုင်မှုများ
ကျေးရွာအုပ်စုအတွင်းရှိ လယ်ယာမြေပိုင်ဆိုင်မှုများ လယ်ယာမြေပိုင်ဆိုင်မှုများ	ကျေးရွာအုပ်စုအတွင်းရှိ လယ်ယာမြေပိုင်ဆိုင်မှုများ လယ်ယာမြေပိုင်ဆိုင်မှုများ	ကျေးရွာအုပ်စုအတွင်းရှိ လယ်ယာမြေပိုင်ဆိုင်မှုများ လယ်ယာမြေပိုင်ဆိုင်မှုများ

လူဦးရေ	အိမ်ထောင်စုအရေအတွက်	ကျေးရွာအုပ်စုအတွင်းရှိ လူဦးရေ	အိမ်ထောင်စုအရေအတွက်
လူဦးရေ (၁)	၅၀	ကျေးရွာအုပ်စုအတွင်းရှိ လူဦးရေ	အိမ်ထောင်စုအရေအတွက်
လူဦးရေ (၂)		ကျေးရွာအုပ်စုအတွင်းရှိ လူဦးရေ	အိမ်ထောင်စုအရေအတွက်
လူဦးရေ (၃)		ကျေးရွာအုပ်စုအတွင်းရှိ လူဦးရေ	အိမ်ထောင်စုအရေအတွက်
လူဦးရေစုစု		ကျေးရွာအုပ်စုအတွင်းရှိ လူဦးရေ	အိမ်ထောင်စုအရေအတွက်
မသန်စွမ်းသူများ	၇ (ကျား)		
သက်တိုရှည်သူများ (၆၅ နှစ် နှင့်အထက်)	ကျား (၇) မ (၅)		
စစ်ဘေးဒုက္ခသည်			

လူဦးရေ	အမျိုးသား (အမရေအတွက်)	အမျိုးသမီး (အမရေအတွက်)
လူဦးရေ (၁)	157	126
လူဦးရေ (၂)		
လူဦးရေ (၃)		
အိမ်ထောင်စုအရေအတွက်	35	5

(၁) အခြေခံအချက်အလက်အရ အချက်အလက်များ

စာအုပ်အမျိုးအစား	အမှတ် ခြုံငုံ	ကျန်းမာရေး	အမှတ် ခြုံငုံ	အခြားအချက်အလက် အချက်အလက်	အမှတ် ခြုံငုံ
အထက်တန်းကျောင်း	<input type="checkbox"/>	မထေရ်	<input type="checkbox"/>	မထေရ်	<input type="checkbox"/>
အလယ်တန်းကျောင်း	<input type="checkbox"/>	ကျန်းမာရေးဌာန	<input type="checkbox"/>	ကျန်းမာရေးဌာန	<input type="checkbox"/>
မှတ်တမ်းအကျဉ်း	<input checked="" type="checkbox"/>	ကျန်းမာရေးဌာန	<input type="checkbox"/>	ကျန်းမာရေးဌာန	<input type="checkbox"/>
ပျော်ရွှင်စရာ	<input type="checkbox"/>	မထေရ်	<input type="checkbox"/>	မထေရ်	<input type="checkbox"/>
အခြား	<input type="checkbox"/>	အခြား	<input type="checkbox"/>	အခြား	<input type="checkbox"/>
မှတ်တမ်း		မှတ်တမ်း		မှတ်တမ်း	

စီမံကိန်းစက်ဝန်းအချိန်ဇယား

၉-၈-၂။ စီမံကိန်းစက်ဝန်းဇယား (၇.၂)

အချိန်ကာလ	အစီအစဉ်အမျိုးအမည်	စီမံကိန်းစက်ဝန်းစတင်ရက်စွဲ
၂၀၂၀-၂၀၂၁	၂၀၂၀-၂၀၂၁	၂၀၂၀-၂၀၂၁
စီမံကိန်းစက်ဝန်းအမျိုးအမည်	စီမံကိန်းစက်ဝန်းအမျိုးအမည်	စီမံကိန်းစက်ဝန်းအမျိုးအမည်

စီမံကိန်းစက်ဝန်းအမျိုးအမည်	၂၀၂၀		စီမံကိန်းစက်ဝန်းအမျိုးအမည်			
	စတင်ရက်စွဲ	အဆုံးရက်စွဲ	အချိန်ကာလ	အချိန်ကာလ	အချိန်ကာလ	အချိန်ကာလ
၁။ အချိန်ကာလ	၂၀၂၀-၂၀၂၁	၂၀၂၀-၂၀၂၁	၂၀၂၀-၂၀၂၁	၂၀၂၀-၂၀၂၁	၂၀၂၀-၂၀၂၁	၂၀၂၀-၂၀၂၁
၂။ အချိန်ကာလ	၂၀၂၀-၂၀၂၁	၂၀၂၀-၂၀၂၁	၂၀၂၀-၂၀၂၁	၂၀၂၀-၂၀၂၁	၂၀၂၀-၂၀၂၁	၂၀၂၀-၂၀၂၁
၃။ အချိန်ကာလ	၂၀၂၀-၂၀၂၁	၂၀၂၀-၂၀၂၁	၂၀၂၀-၂၀၂၁	၂၀၂၀-၂၀၂၁	၂၀၂၀-၂၀၂၁	၂၀၂၀-၂၀၂၁
၄။ အချိန်ကာလ			၂၀၂၀-၂၀၂၁	၂၀၂၀-၂၀၂၁	၂၀၂၀-၂၀၂၁	၂၀၂၀-၂၀၂၁
၅။ အချိန်ကာလ						
၆။ အချိန်ကာလ	၂၀၂၀-၂၀၂၁	၂၀၂၀-၂၀၂၁	၂၀၂၀-၂၀၂၁	၂၀၂၀-၂၀၂၁	၂၀၂၀-၂၀၂၁	၂၀၂၀-၂၀၂၁

ကျေးရွာဖွံ့ဖြိုးရေးဦးစားပေးအစီအစဉ်

ပုံစံ ၈-၃ စတုဂံပုံစံ ဦးစားပေးအစီအစဉ် (Form PC 3)

မြေပိုင်ဆိုင်ခွင့် အသက် ၂၅ နှစ်အထက်ရှိသူများအတွက် အသက် ၅၀ နှစ်အထက်ရှိသူများအတွက် အသက် ၅၅ နှစ်အထက်ရှိသူများအတွက် အသက် ၆၀ နှစ်အထက်ရှိသူများအတွက်		စတုဂံပုံစံ အသက် ၅၀ နှစ်အထက်ရှိသူများအတွက်
မြေပိုင်ဆိုင်ခွင့် ၇၆. ၂. ၂၇		စတုဂံပုံစံ (၅) : စတုဂံပုံစံ (၄)
မြေပိုင်ဆိုင်ခွင့် မြေပိုင်ဆိုင်ခွင့် မြေပိုင်ဆိုင်ခွင့်		မြေပိုင်ဆိုင်ခွင့် မြေပိုင်ဆိုင်ခွင့် မြေပိုင်ဆိုင်ခွင့်
၁ စတုဂံပုံစံ မြေပိုင်ဆိုင်ခွင့်	၂ စတုဂံပုံစံ မြေပိုင်ဆိုင်ခွင့်	၃ စတုဂံပုံစံ မြေပိုင်ဆိုင်ခွင့်
၄ စတုဂံပုံစံ မြေပိုင်ဆိုင်ခွင့်	၅ စတုဂံပုံစံ မြေပိုင်ဆိုင်ခွင့်	၆ စတုဂံပုံစံ မြေပိုင်ဆိုင်ခွင့်
၇ စတုဂံပုံစံ မြေပိုင်ဆိုင်ခွင့်	၈ စတုဂံပုံစံ မြေပိုင်ဆိုင်ခွင့်	၉ စတုဂံပုံစံ မြေပိုင်ဆိုင်ခွင့်

စီမံကိန်းမိတ်ဆက်ခြင်းအစည်းအဝေးမှတ်တမ်း

ပထမကြိမ် ဂွာလုံး ကျွတ် စီမံကိန်းမိတ်ဆက်အစည်းအဝေးပြုလုပ်ခြင်း
 ရက်စွဲ 28. 10. 16
 ကချင်နယ် 10: 00 Am
 နေရာ ကောင်မလုံစု ၂ ညွှန်ကြားရေးဌာန
 ရုံးတော်ကြီး ကျောင်း ၂ ဝတ္ထုတိုက်
 ရည်ရွယ်ချက် စီမံကိန်းဆက်လုပ်ခြင်းအတွက် အခြေခံအချက်အလက်
 လေ့လာရေးလုပ်ငန်းစဉ်များနှင့် ပတ်သက်၍ အချက်အလက်များကို
 ဝင်မဟုတ်ဘဲ အကျဉ်းချုပ်ဆန်းစစ်ခြင်းဖြင့်
 စာရွေးချယ်ခြင်း ။
 ဆွေးနွေးချက် စီမံကိန်းဆက်လုပ်ခြင်းအတွက် အခြေခံအချက်အလက်
 ဆက်စပ်စီစဉ်ရေးရာများမှာ လုပ်ကိုင်မှုအခြေအနေအထားကို
 ကိုယ်စားပြုလုပ်ဆောင်ရာတွင် လက်တွေ့ကျင့်
 ယူနိုင်ရန်နှင့် စီမံကိန်းကဏ္ဍအတွက် အခြေခံအချက်အလက်
 ဖော်ရာတွင် အနစ်အဆက်ကဏ္ဍအတွက်
 ပေးနိုင်စေရန်အတွက် အချက်အလက်များကို
 စာရွေးချယ်ခြင်းဖြင့် အကျဉ်းချုပ်ဆန်းစစ်ခြင်းဖြင့်
 စာရွေးချယ်ရာတွင် လုပ်ငန်းစဉ်များမှာ
 ဖြစ်နိုင်စေရန်အတွက် အချက်အလက်များကို
 နှစ်စဉ်အခြေအနေအထားကို အခြေခံအချက်အလက်
 နှင့်အညီ ပြုလုပ်ဆောင်ရွက်ခြင်းဖြင့်
 စီမံကိန်းဆက်လုပ်ခြင်းအတွက် အခြေခံအချက်အလက်
 ရှိစေရန်အတွက် အကျဉ်းချုပ်ဆန်းစစ်ခြင်းဖြင့် ။

PANTHER



Mon Tue Wed Thu Fri Sat Sun

Date _____

ဆုံးဖြတ်ချက် . ရုပ်ရွာလူထုနှင့် စက်မတီကြား တွင်ဆိုင်
ဆက်ပေးနိုင်စေရန် (၅) ဦး ကားကောက်ပါ
အဆိုင်းရွေးချယ်ခဲ့ကြသည်။

အေးရာစုစုထပ် (၁) ဦးစင်း တွန်း

(၂) ဒေါ်အောင်ဆန်းစု

အကြံဖြုတ်နိုင်ကြား (၁) ဦးညွန့်ဘောင်း

(၂) ဒေါ်အောင်ဆန်းစု

စာရင်းကိုင် (၁) ဒေါ်အောင်ဆန်းစု

အစည်းအဝေးရုပ်ရွာလူထုချိန် . နေ့လစဉ် (၁၂:၀၀) ထိုးအချိန်တွင် အစည်း
အဝေးကားရုပ်ရွာလူထု: ခ.ပါ.ဝ.ဝ.ဝ.

မှတ်တမ်းတင်သူ
ဒေါ်ဝင်းမာရီ
အင်းကြည် ဥက္ကဋ္ဌ

PANTHER



ကဏ္ဍအလိုက် ဦးစားပေးဖွံ့ဖြိုးရေးလုပ်ငန်းများ



နောက်ထက်တွဲ (၄) ခြားနားသောအပိုင်းများအတွက် ဦးစားပေးဖွံ့ဖြိုးရေးလုပ်ငန်းစဉ်များ အနှစ်ချုပ်

မူရင်းသည်အား Vpsc တွင်ထားရှိရပါမည်။ အခြားဌာနဆိုင်ရာများနှင့် ညှိနှိုင်းရန်အတွက် ဝိတ္တုအား TPIC သို့ပို့ရပါမည်။ MIS data အနေဖြင့်သွင်းရန်မလိုအပ်ပါ။

	အဆင့်	လုပ်ငန်း	မည်သူဦးစားပေးမလဲ	လ/နှစ်	ကျေးဇူးပြု တာဝန်ခံသူ သို့ အုပ်စု	ပြင်ပမှ မည်သူ ထောက်ပံ့ မလဲ
အခြေခံအောက်ဆင်း	၁။	ရွာတွင်းလမ်း	၈ ဝ ကျား	၂၀၁၆	လူ့အဖွဲ့	၆၅၅
	၂။	ရုံး	၈ ဝ ကျား			
	၃။	ရွာချင်း ဆက်လမ်း	၈ ဝ ကျား			
	၄။	စာကြည့်တိုက်	၁၅ ဝ ကျား			
	၅။	ကစိစိအဖွဲ့တွင်း / ကန်	၁၅ ဝ ကျား			
အသက်မွေးဝမ်းကျောင်းမှ ပိုက်ပျိုးရေး	၁။	အိမ်တွင်း မှု သင်တန်း	၂ ဝ ကျား			
			၀ ဝ ကျား			
			၀ ဝ ကျား			
			၀ ဝ ကျား			
			၀ ဝ ကျား			
			၀ ဝ ကျား			
လက်ကားရောင်းချ အာဟာရ	၁။	စားနပ်ရိက္ခာ	၈ ဝ ကျား			
			၀ ဝ ကျား			
			၀ ဝ ကျား			
			၀ ဝ ကျား			
			၀ ဝ ကျား			
			၀ ဝ ကျား			
ပညာရေး	၁။	မူကြိုစာတမ်း	၈ ဝ ကျား			
			၀ ဝ ကျား			
			၀ ဝ ကျား			
			၀ ဝ ကျား			
			၀ ဝ ကျား			
			၀ ဝ ကျား			

အမျိုးအမည် (အမျိုးအမည်) (အမျိုးအမည်)

အမျိုးအမည် (အမျိုးအမည်) (အမျိုးအမည်)

အမျိုးအမည်	အမျိုးအမည်	အမျိုးအမည်	အမျိုးအမည်	အမျိုးအမည်
အမျိုးအမည်	အမျိုးအမည်	✓		
	အမျိုးအမည်	✓		
	အမျိုးအမည်	✓		
	အမျိုးအမည်	✓		
	အမျိုးအမည်	✓		
အမျိုးအမည်	အမျိုးအမည်	✓		
	အမျိုးအမည်	✓		
	အမျိုးအမည်	✓		
	အမျိုးအမည်	✓		
အမျိုးအမည်	အမျိုးအမည်	✓		
	အမျိုးအမည်	✓		
	အမျိုးအမည်	✓		
အမျိုးအမည်	အမျိုးအမည်	✓		
	အမျိုးအမည်	✓		

၁				
၂				
၃				
၄		ပျားသစ်ကတ်		
၅		မုန့်ပုပ်		
၆				
၇				
၈				
၉				