

ပြည်ထောင်စု သမ္မတမြန်မာနိုင်ငံတော် အစိုးရ

စိုက်ပျိုးရေး၊ မွေးမြူရေးနှင့်ဆည်မြောင်းဝန်ကြီးဌာန

ကျေးလက်ဒေသဖွံ့ဖြိုးတိုးတက်ရေး ဦးစီးဌာန

တနင်္သာရီမြို့နယ်



လူထုဗဟိုပြု စီမံကိန်း

National Community Driven Development Project

(NCDDP)

ကျေးရွာဖွံ့ဖြိုးရေး အစီအစဉ်

Village Development Plan (VDP)



သစ်တပင်ကျေးရွာ၊ တမုတ်ချွန်းကျေးရွာအုပ်စု

၂၀၁၇ ခုနှစ်

တနင်္သာရီမြို့နယ်

မာတိကာ

၁။	မြို့နယ်မြေပုံ	၃
၂။	ကျေးရွာအုပ်စုပြမြေပုံ (တည်နေရာ)	၄
၃။	အုပ်စုတွင်ပါဝင်သောကျေးရွာများစာရင်း	၅
၄။	ကျေးရွာအခြေခံအချက်အလက်များ	၆
၅။	လူထုပူးပေါင်းပါဝင်သော လူမှုဆန်းစစ်ခြင်းနှင့် အကဲဖြတ်ခြင်းလုပ်ငန်းစဉ် (PSA/PRA) အကျဉ်းချုပ်ဇယား	၇-၈
၆။	ကျေးရွာဖွံ့ဖြိုးရေးအစီအစဉ်အတွက်အသုံးပြုခဲ့သော PRA tools များနှင့် တစ်ခုချင်းစီ အတွက် သုံးသပ်ချက်များ	၉-၂၃
၇။	ကျေးရွာအချက်အလက်(ပုံစံ-၁)	၂၄-၃၅
၈။	စီမံကိန်းစက်ဝန်းအချိန်ဇယား(ပုံစံ-၂)	၂၆-၂၇
၉။	ကျေးရွာဖွံ့ဖြိုးရေးဦးစားပေးအစီအစဉ်(ပုံစံ-၃)	၂၈-၃၀
၁၀။	ကျေးရွာအုပ်စုစီမံကိန်းလုပ်ငန်းခွဲရွေးချယ်ခြင်း(ပုံစံ-၄)၊	၃၁-၃၂
၁၁။	ကော်မတီဝင်များ ရွေးချယ်ခြင်းနှင့် ကျေးရွာဖွံ့ဖြိုးရေး အစီအစဉ်ဆောင်ရွက်မှု၊ မှတ်တမ်းဓာတ်ပုံများ	၃၃
၁၂။	ကျေးရွာကော်မတီဝင်များစာရင်း	၃၄
၁၃။	ဦးစားပေးကဏ္ဍအလိုက် လုပ်ငန်းများ အကျဉ်းချုပ်	၃၅

၁။ တနင်္သာရီမြို့နယ်ပြ မြေပုံ

တနင်္သာရီမြို့နယ်၊ ကျေးရွာအုပ်စုများပြမြေပုံ

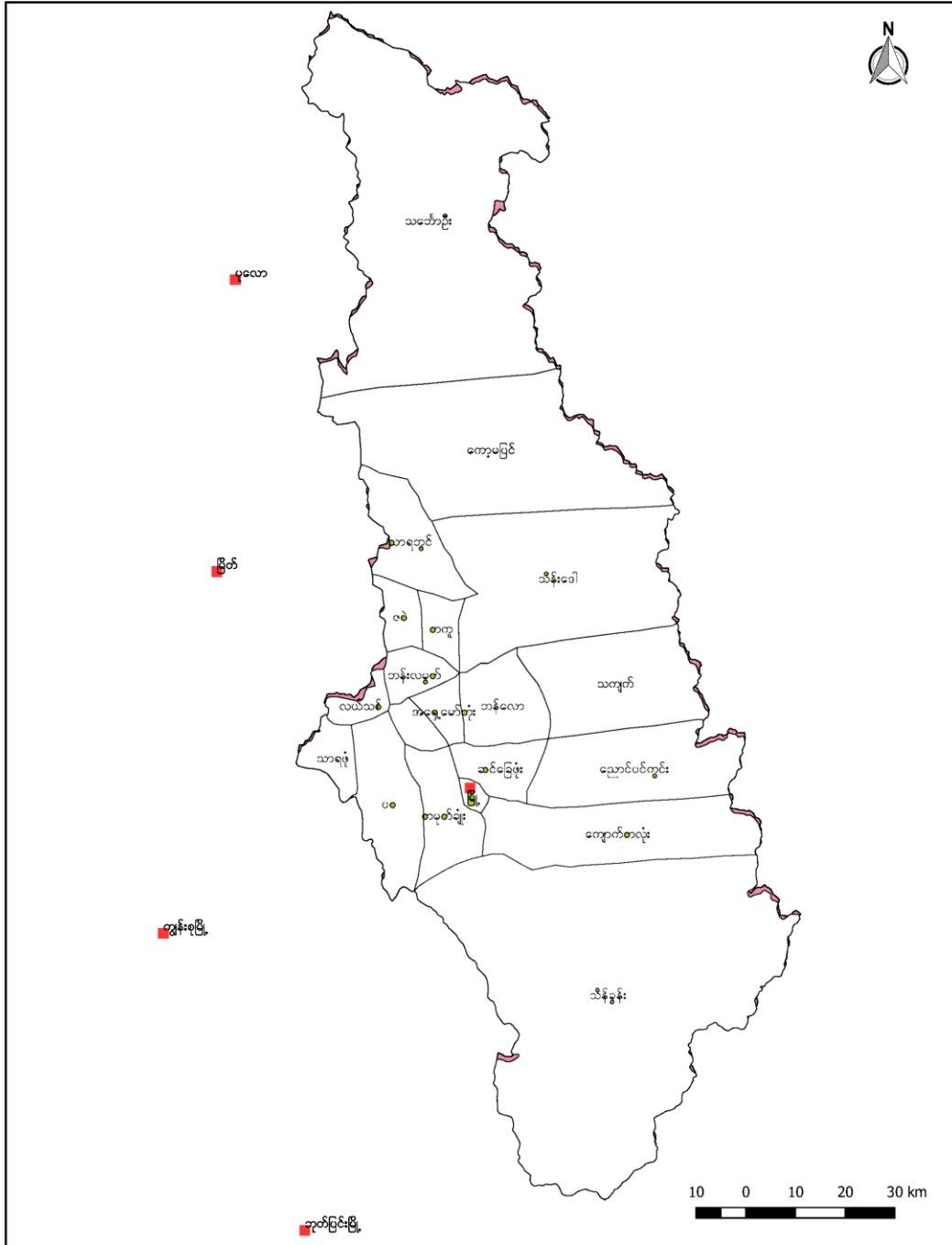

၂။ တမုတ်ချွန်းကျေးရွာအုပ်စုပြင်ပမြေပုံကြမ်း

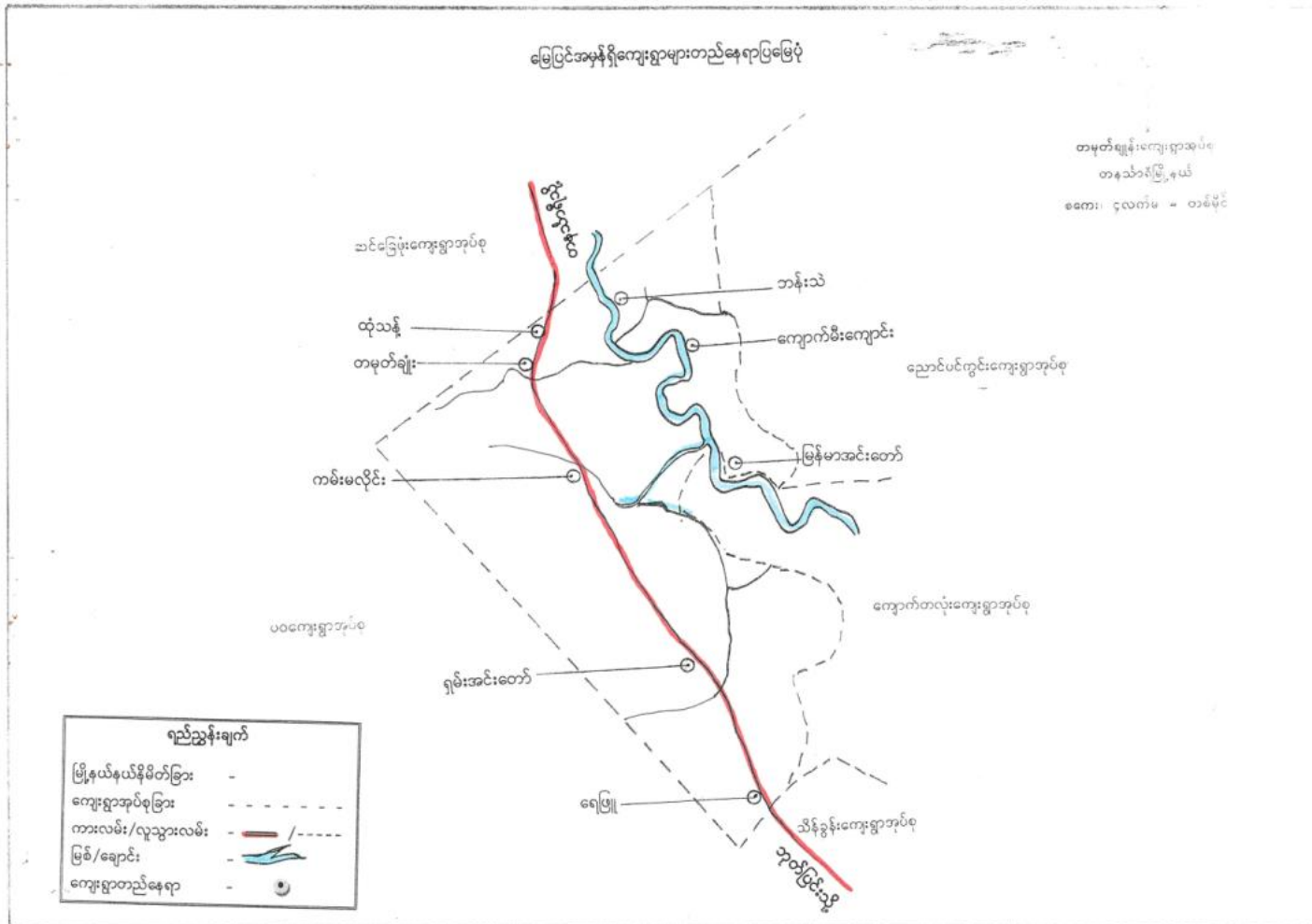

သစ်တပင်ကျေးရွာ၊ တမုတ်ချွန်းကျေးရွာအုပ်စု၊ တနင်္သာရီမြို့နယ်

၃။ အုပ်စုတွင်ပါဝင်သောကျေးရွာများစာရင်း

၁။ ဘန်လောအနောက်

၂။ ဘန်လောအရှေ့

၃။ အရှေ့သမီးလှ

၄။ အနောက်သမီးလှ

၅။ ဘန်လင်

၆။ ရေပေါ်

၄။ကျေးရွာအခြေခံအချက်အလက်

သစ်တစ်ပင်ကျေးရွာ၏ အခြေခံအချက်အလက်များ

သစ်တစ်ပင်ကျေးရွာသည် အိမ်ထောင်စုပေါင်း (၂၁) ခုရှိပြီး
 ဗမာမျိုးများ ခေါင်းဆောင်ကြသည်။ ဗုဒ္ဓဘာသာကို ကိုးကွယ်
 ရွာပေး ဂွာပေး ဖြစ်ပါသည်။ သစ်တစ်ပင်ကျေးရွာ ကျေးရွာကြီး
 ကျောင်း ထိုင် ဆရာ ကြီး စားအားထုတ် မြကြောင့် ကျေးရွာကြီးကျောင်း
 အနီးတွင် တောင်ထိပ်မှ တောင်အောက် အထိ ဂဟန္တာငါးရာ ကျ
 နားကို တည်ထားကိုးကွယ်ကြသည်။ တနင်္သာရီ မြို့နှင့် နီးစပ်ကျေး
 ရွာပေး ဖြစ်ပါသည်။ သစ်တစ်ပင်ကျေးရွာ၏ အဓိကစီးပွားများမှာ
 ဥယျာဉ်ဖြူယို ဖြစ်သည်။ ပညာရေး အတွက် ကျောင်း မရှိပေ။
 အနီးအနားရွာတွင် ခြေပျင်ခရီးဖြင့် ချင်း ဖြူကျောင်း တက်ရပါ
 သည်။ ပညာရေး နှင့် ကျန်းမာရေး စသည်တို့ကို တနင်္သာရီမြို့ကို မှီခို
 အားကိုးခဲ့ ကြသည်။ ကျေးရွာ၏ လမ်းပန်း ဆက်သွယ်ရေးသည်လည်း
 ဇွန်ရာသီတွင်သာ ဆိုင်ကယ်ဖြင့် သွားလာ ခဲ့ရသည်။ ကျေးရွာ၏ ထူးခြား
 ချက်မှာ လမ်းပေါင်း တစ်ခုရှိသည်။ ဆိုလမ်းပေါင်း မှာ ဂျပန်
 ခေတ်က ဖောက်လုပ်ထားသည်ဟု ဆိုကြသည်။ ဆိုလမ်းသည်
 မိုးရာသီတွင် မိုးရာသီတွင် ဖြေပစ်ခြင်း မရှိခဲ့ပါ ။ သို့သော် လ (၂၀)
 ဇွန် ခြေပျင် ဖြောင်း သည် မိုးရာသီတွင် ဖြေပစ် ဖြေ ဖြေ
 ဖြောင်း သွားလာရခက်ခဲပါသည်။ သစ်တစ်ပင်ကျေးရွာ ကို ဓားယ
 ခင်က သစ်တစ်ပင်ကျေးရွာဟု ခေါ်တွင်ရာ မှ ယခုအခါတွင်
 သစ်တစ်ပင်ကျေးရွာဟု ခြောင်းလဲ ခေါ် တွင် ခဲ့ သည်။

လူထု ပူးပေါင်းပါဝင်သော လူမှု ဆန်းစစ်ခြင်းနှင့် အကဲဖြတ်ခြင်း လုပ်ငန်းစဉ် (PSA/PRA) အကျဉ်းချုပ်

လူထုပူးပေါင်းပါဝင်သော လူမှုဆန်းစစ်ခြင်းနှင့် အကဲဖြတ်ခြင်း လုပ်ငန်းစဉ်
PRA အကျဉ်းချုပ်

စဉ်	ဆဲလ်အစဉ်အရ	ရက်စွဲ	ဦးတည်အုပ်စု	တက်ရောက်သူ			အဓိကဆွေးနွေးချက်များ
				ကျား	မ	ပေါင်း	
၁။	လူမှုဖွံ့ဖြိုးရေးအဖွဲ့အစည်းများ	၂၀၁၃.၃.၂၀	ဥပဒေ၊ အလုပ်၊ အလတ်၊ နှင်း၊ ပါး၊ အဖွဲ့အစည်း၊ ပါး၊ အဖွဲ့အစည်း	၃	၆	၉	ကျေးရွာလူမှုဖွံ့ဖြိုးရေးအဖွဲ့များ၊ အဖွဲ့အစည်းများ၊ အဖွဲ့အစည်းများ၊ အဖွဲ့အစည်းများ၊ အဖွဲ့အစည်းများ၊ အဖွဲ့အစည်းများ
၂။	ကုန်ဆိုင်ရုံများ	၂၀၁၃.၃.၂၀	ကော်မတီအဖွဲ့၊ အဖွဲ့အစည်း၊ အဖွဲ့အစည်း	၃	၆	၉	ကုန်ဆိုင်ရုံများ၊ အဖွဲ့အစည်းများ၊ အဖွဲ့အစည်းများ၊ အဖွဲ့အစည်းများ၊ အဖွဲ့အစည်းများ
၃။	ကျေးရွာလူမှုဖွံ့ဖြိုးရေးအဖွဲ့အစည်းများ	၂၀၁၃.၃.၂၀	ရပ်ကွက်အဖွဲ့အစည်းများ၊ ကော်မတီအဖွဲ့များ	၃	၆	၉	အဖွဲ့အစည်းများ၊ အဖွဲ့အစည်းများ၊ အဖွဲ့အစည်းများ၊ အဖွဲ့အစည်းများ၊ အဖွဲ့အစည်းများ
၄။	ကျေးရွာများ (၅) နှစ်အဖွဲ့အစည်းများ	၂၀၁၃.၃.၂၀	အဖွဲ့အစည်းများ၊ အဖွဲ့အစည်းများ၊ အဖွဲ့အစည်းများ	၆	၁၂	၁၈	အဖွဲ့အစည်းများ၊ အဖွဲ့အစည်းများ၊ အဖွဲ့အစည်းများ
၅။	အဖွဲ့အစည်းများ	၂၀၁၃.၃.၂၀	ကျေးရွာအဖွဲ့အစည်းများ၊ အဖွဲ့အစည်းများ	၃	၆	၉	ကျေးရွာအဖွဲ့အစည်းများ၊ အဖွဲ့အစည်းများ

၆။	ပင်ကုအိမ်ကွန်ယက်	၂၀၁၇-၂၀၁၈	အမျိုးသားများ နှင့် အမျိုးသမီး များ	၃	၆	၇	အမျိုးသားများနှင့် အမျိုး သမီးများ တန်းတူအခွင့် အရေး ရရှိမှုနှင့် မရရှိ သည့် အကြောင်းအရာများ
၇။	ကျေးရွာအိမ်မက် ပြုခြေပုံ	၂၀၁၇-၂၀၁၈	ကျေးရွာခါ ဆောက် အဖွဲ့ ကျေးရွာလူထု	၆	၁၂	၁၈	ကျေးရွာတစ်ချို့တွင် ကျေးရွာ တွင် ဖြစ်ပေါ်လာသော၊ ဖြစ် ပေါ်လာ အရာများ ထည့် သွင်းရေး ဆွဲခြင်း

၆.၁။ လူမှုရေးအရင်းအမြစ်ပြမြေပုံ

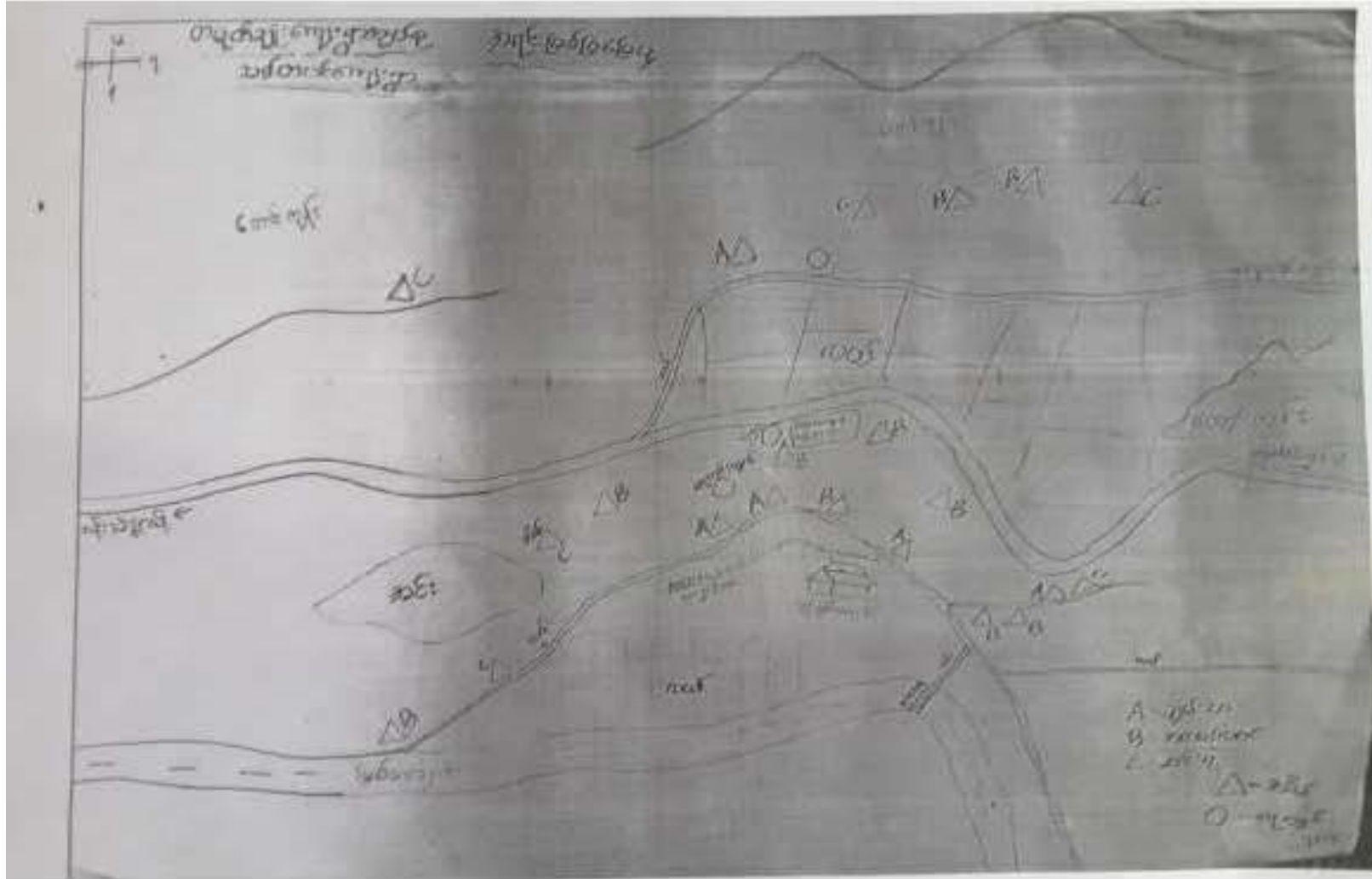

သစ်တပင်ကျေးရွာ၊ တပုတ်ချီကျေးရွာအုပ်စု၊ တနင်္သာရီမြို့နယ်

၆.၂။ ဥစ္စာနေကြွယ်ဝမှု အဆင့်သတ်မှတ်ခြင်း

သစ်တပင်ကျေးရွာ တစ်ဝိုက်ရှိ နေထိုင်မှု အဆင့်သတ်မှတ်ခြင်း

အဆင့်	ပစ္စည်းများ	အရေအတွက်
ပျဉ်းသာ	လယ် ၅ ဧက၊ သိုး ၅ ခု၊ ငှက် ၅ ခု၊ ဒီ ၁၀ နှစ်၊ မျက်နှာပြင်	၅
အလယ်လတ်	လယ် ၇ ဧက၊ သိုး ၇ ခု၊ ငှက် ၇ ခု၊ ပျဉ်းသာ ၇ နှစ်၊ မျက်နှာပြင်	၇၀
သင့်ရှ	လယ် ၅ ဧက၊ တံအိမ် ၅ နှစ်၊ ဒီ ၅ နှစ်	၇
	စုစုပေါင်း	၇၇

သစ်တပင်ကျေးရွာ၊ တမုတ်ချန်းကျေးရွာအုပ်စု၊ တနင်္သာရီမြို့နယ်

၆.၃။ ဥစ္စာဓနကြွယ်ဝမှု အဆင့်သတ်မှတ်ခြင်း သုံးသပ်ချက်

ဥစ္စာ ဓန ကြွယ်ဝ မှု ဖြစ် ဝေယျာ သုံး သပ် ချက်

သစ် တစ် ဖင် ဈေး ဂွာ ဥစ္စာ ဓန ကြွယ်ဝ မှု ဝေယျာ ကို ရှေး
 ဆွဲ ခြင်း ဖြင့် ဈေး ဂွာ ဓာ တွင်း ဂြို ချစ် သာ သူ ၊ ဓာ လယ် ဓာ လက် ၊
 မ ဖြေ လည် ယော အုပ် စု ၊ နွမ်း ပါး ယော အုပ် စု များ ကို သိ ဂြို ခိုင်
 ပါ သည်။ ဈေး ဂွာ ဓာ တွင်း ဂြို အလယ် ဓာ လတ် ချစ် သာ သူ
 များ ၏ ယို ခိုင် မှု များ မှာ အိမ် ၊ ဆိုင် ကယ် ၊ ဥယျာ ဂ် ၊ လယ် ၊
 ဈေး ၊ နား စ သည် တို့ ဖြစ် ပါ သည်။ မ ဖြေ လည် ယော သူ များ ၏
 ယို ခိုင် မှု များ မှာ အိမ် ၊ လယ် ၊ ခြက် ၊ တက် ၊ ဂ် စ သည် တို့ ဖြစ်
 ဖြီး နွမ်း ပါး သူ များ ၏ ယို ခိုင် မှု များ မှာ ကဲ အိမ် ၊ ဖြေ ယာ
 မဲ ၊ သူ များ ကို တွေ ဂြို ဂြို ပါ သည်။ ဤ ဝေယျာ ကို ရှေး ဆွဲ ခြင်း
 ဖြင့် ဈေး ဂွာ ဂြို ယို ခိုင် မှု များ နှင့် လူ ဓန မှု ဓာ ဆင် ဓာ တာ ဂ်
 များ ကို သိ ဂြို ခိုင် ပါ သည်။

ကျား-မရေးရာ ကဏ္ဍ #၁။ ပိုင်ဆိုင်မှုနှင့် ခွဲခြမ်းစိတ်ဖြာမှု

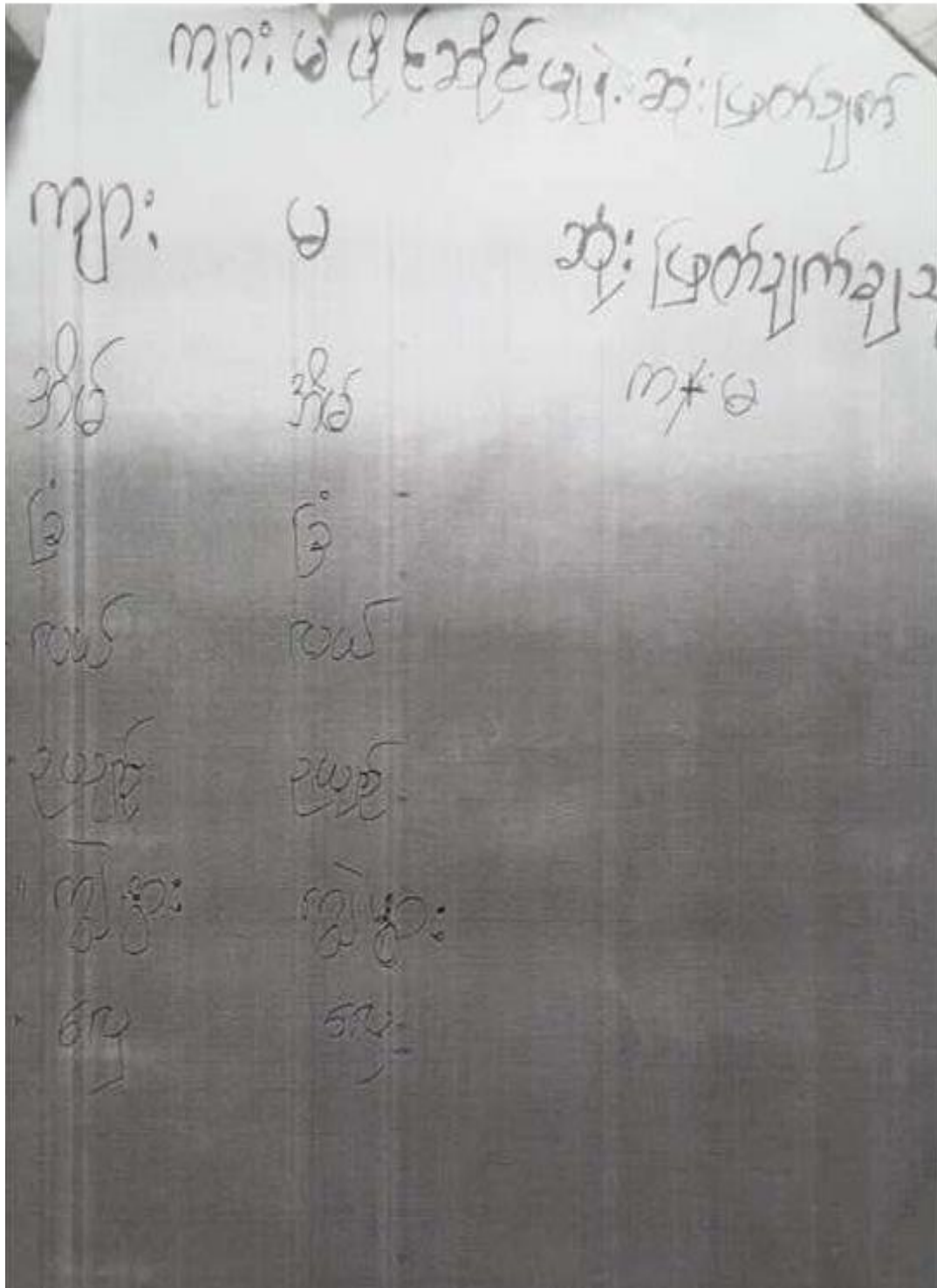

ကျား-မရေးရာ ကဏ္ဍ #၁။ ပိုင်ဆိုင်မှုနှင့် ခွဲခြမ်းစိတ်ဖြာမှု သုံးသပ်ချက်

အရင်းအမြစ် သုံးစွဲမှု နှင့် ထိန်းချုပ်မှု ပုံစံ သုံးသပ်ချက်

သစ်တစ်ပင် ကျေးရွာ ၏ အရင်းအမြစ် သုံးစွဲမှု နှင့် ထိန်းချုပ်မှု ပုံစံကို သုံးသပ်ရာတွင် အရင်းအမြစ် သုံးစွဲမှု မှာ အမျိုးသား သုံးစွဲမှု မှာ ဘက်လှည့်စား ဖြစ်ပေါ်တတ်ပြီး တိုက်တိုက်၊ ဝါး၊ ခြောက်၊ ခက်၊ ခက်လှေ၊ ဝါးကြိတ်ခက် စသည်တို့ဖြင့် သစ်၊ အမျိုးသမီး သုံးစွဲမှု မှာ အိမ်ပြင်၊ အပူလျှော့ပစ္စည်း၊ ဈေးဆိုင်၊ အပူခတ် စက် တို့ဖြင့် သစ်၊ အမျိုးသား၊ အမျိုးသမီး သုံးစွဲမှု မှာ ချိတ်ပျိုး၊ မွေးမြူရေး၊ ဥယျာဉ်၊ လယ်၊ ဆိုင်ကယ် စသည်တို့ဖြင့် ဖြစ်ပါသည်။ ထိန်းချုပ်မှု ပုံစံတွင် အမျိုးသား နှင့် အမျိုးသမီး ထိန်းချုပ်မှု တွင် ဥယျာဉ်၊ အိမ်၊ လယ်၊ လှေ၊ နွား၊ ခွေး၊ ဆိုင်ကယ် စသည်တို့ဖြင့် သစ်၊ အစိက ဆုံးဖြတ်ချက် ချမှတ်ရာတွင် အမျိုးသား နှင့် အမျိုးသမီး အတူတကွ တိုင်ပင်၍ ဆုံးဖြတ်ကြပါသည်။

၆.၄။ ရာသီခွင်ပြ ပြက္ခဒိန်

Hand-drawn calendar grid for the year 2015. The grid has 12 columns and 12 rows. The top row contains the months from January to December. The second row contains the days of the week. The grid is filled with diagonal lines representing the days of the month. There are some shaded areas and handwritten numbers in the grid.

ရာသီခွင်ပြ ကြွေဒိန် သုံးသပ်ချက်

ရာသီခွင်ပြ ဇယား၏ နှုံးသပ်ချက်

သစ်တစ်ပင်ကျေးရွာ၏ ရာသီခွင်ပြ ဇယားကို ဇယားဆွဲဆွဲ
 သပ်ရာတွင် မိုးများကာလ ၊ ဥယျာဉ် နှစ်ချိန် ၊ ဥယျာဉ် စိုက်
 ချိန် ၊ တွင်းသီးကောက် ချိန် ၊ လယ်စိုက်ချိန် ၊ ဓပါးရိုက် သိမ်း
 ချိန် ၊ တောခုတ် ချိန် ၊ ဝင်ငွေများ ယောကချိန် ၊ တွက်ငွေ
 များ ယောကချိန် ၊ စသည်တို့ကိုတွေ့ရှိရပါသည်။ ရွာသူ ၊
 ရွာသား အားလုံးသည် အသက်မွေးဝမ်းကျောင်းအတွက် ယယ်
 ဥယျာဉ် ၊ ခြံတို့ကို အဓိကထား စိုက်ပျိုးကြပါသည်။ ဤ
 ရာသီခွင်ပြ ဇယားကို ဇယားဆွဲခြင်းဖြင့် ကျေးရွာ၏ ရာသီအ
 လိုက် အလုပ်လုပ်ချိန် ၊ စားလုပ်ချိန်များကို သိရှိနိုင်ပါ
 သည်။

၆.၅။ ကျားမရေးကဏ္ဍ(၂)ပင့်ကူအိမ်ပြ မြေပုံ

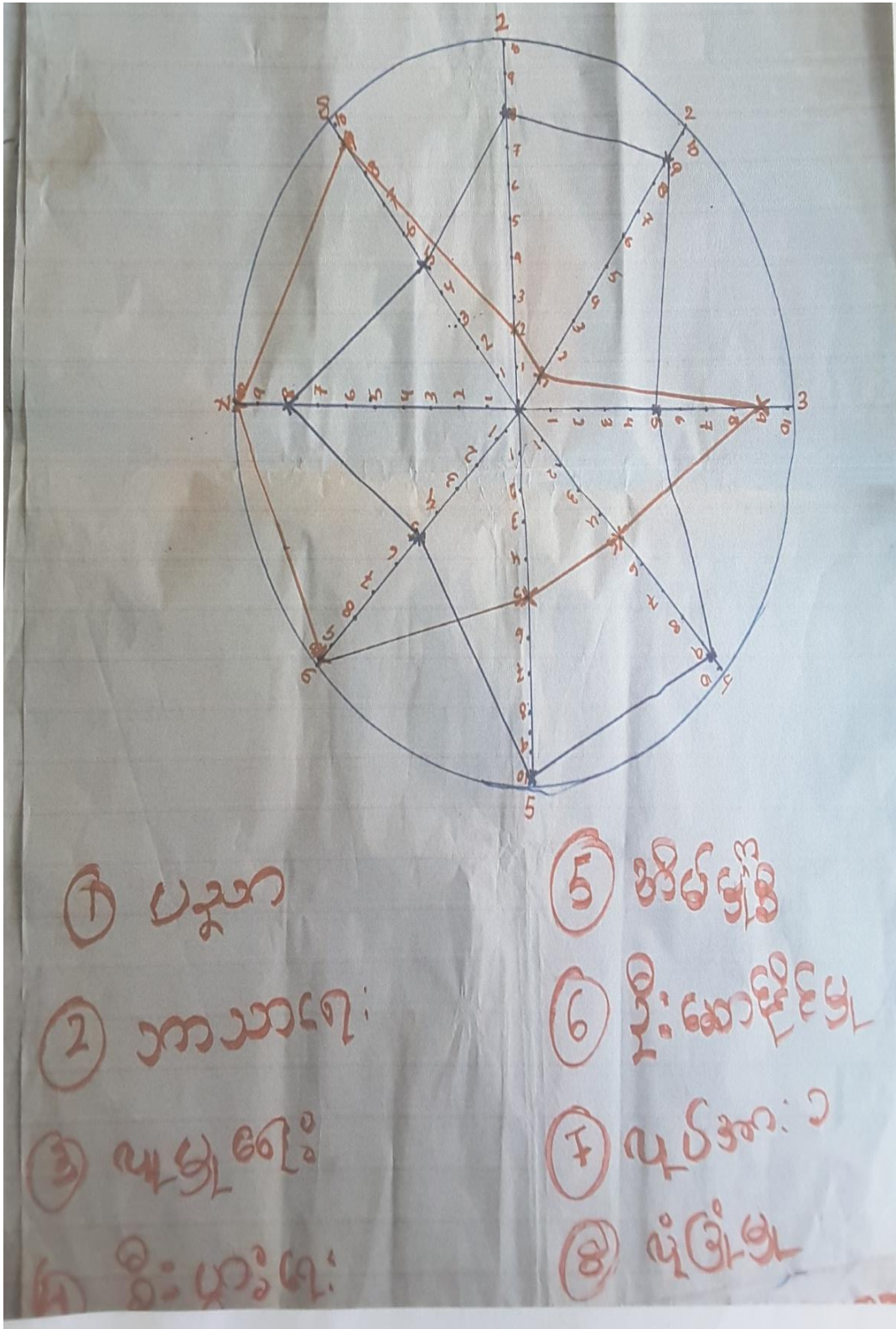

ကျားမရေးကဏ္ဍ(၂)ပင့်ကူအိမ်ပြ မြေပုံ သုံးသပ်ချက်

ပင့်ကူ အိမ်ပြ ဇယားသုံး သပ်ချက်

သစ်တစ်ပင် ကျေး ဣဇာ ပင့်ကူ အိမ် ပြ မြေပုံကို ရေး
 ဆွဲ သုံး သပ် ရာတွင် အမျိုးသား ၊ အမျိုးသမီး တို့ ဧက ဝင်ငွေ
 ရရှိ မှု ၊ ဦးဆောင် ပါဝင် မှု နှင့် အိမ် မှု ကိစ္စ တို့ တွင် အမျိုး
 သား နှင့် အမျိုးသမီး အဖွဲ့ ကွဲ ဟု နေ သည်ကို တွေ့ရှိ ရပါ
 သည်။ အလုပ် အကိုင် ရရှိ မှု နှင့် ပညာ သင် ကြား မှု တို့တွင်
 အမျိုးသား နှင့် အမျိုးသမီး အနည်း ငယ် ဟု ကွဲ ဟု သည်။
 လူ မှု ဧက ဧက ငန်း များ တွင် အမျိုးသား နှင့် အမျိုးသမီး
 အတူ တူ ဖွဲ့ ဖြစ် သည်။ အမျိုး သား နှင့် အမျိုးသမီး တန်း
 တူ ဖြစ် ရန် အတွက် လိုအပ် နေ သည် ကို တွေ့ရှိ ရပါ သည်။

၆.၆။ Venn ချိတ်ဆက်မှုပြ မြေပုံ

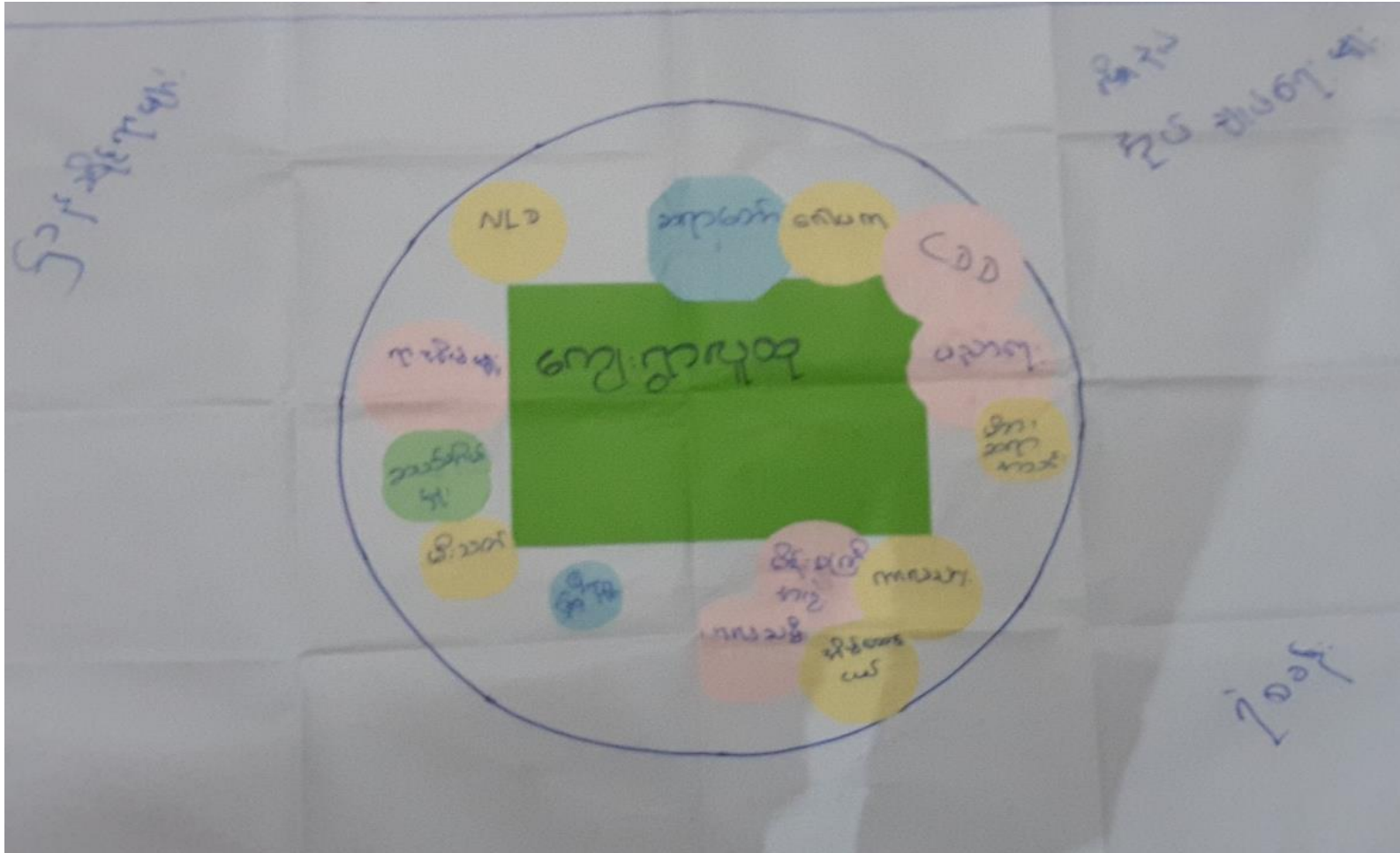

Venn ရိုတ်ဆက်မှုပြ မြေပုံ သုံးသပ်ချက်

မင်း ပိုင်စံ အဖွဲ့ အစည်း ချိတ်ဆက် မြေပြင် ဇယား ဇယား ဇယား သုံးသပ်ချက်

သစ်တောပင်စား နေရာ မင်း ပိုင်စံ အဖွဲ့ အစည်း ချိတ်ဆက် မြေပြင်
 ဇယား ကို သုံး သပ်ရာတွင် နေရာပိုင် အဖွဲ့ အစည်း အားလုံး
 ကို သစ် တစ်ခုတည်း တည်း ပူးပေါင်းပါဝင် ဖြစ် သည်ကို တွေ့
 ခြိ ရပါသည်။ နေရာပိုင် တွင် ဖြစ် အစည်း ပုဂ္ဂိုလ် မှာ ရာအိမ်
 များ ဖြစ်ပါသည်။ သစ်တောပင် နေရာပိုင် သစ် အိမ် (၂၁) အောင်
 သာ ခြိ ဖော်လည်း နေရာပိုင် အစည်း လုံး ခြိ နေရာပိုင် မြေပြင်
 ကိုးကော်လာ သစ်ကို တွေ့ ခြိ ရပါ သည်။ နေရာပိုင် အစည်း ခြိ
 ရာအိမ် များ ၊ ဂေါပက ၊ ကလေးပိုင်၊ ကလေးပိုင်၊ မိန်းမကြီး
 အိမ်ထောင် ပယ် ၊ NLD ၊ ဖြစ် ခြင်း ဖြစ် ခြင်း စသစ် ကို ကို ချိတ်
 ဆက်ခြင်း အားဖြင့် နေရာပိုင် အစည်း အစည်း အစည်း ခြိ ခြင်း ပါ
 သည်။

၆.၇။အခက်အခဲအတားဆီး၊ ပြဿနာ၊ စိန်ခေါ်မှုများ

- ၁) မီးမရှိသေး၊ ကြောင့်ကျမတိုင်း သားသမီးများသာပတ်၊
ခက်ခဲနေပါသည်။
- ၂) ရေမရှိသောကြောင့် သားသမီးများဝေလံ့စွာရေခပ်ရသဖြင့် မိဘ
များစိတ်မူပင်ရပါသည်။
- ၃) ဇာတိ၊ ကောင်းခြင်းကြောင့် ကျောင်း သားကျောင်းသူများ ဘွားလာရခက်ခဲ
နှင့်ဖြင့်တွေ့နေရပါသည်။
- ၄) စီးပွားရေးအတည်အကျမရှိသောကြောင့် အမျိုးသမီးများ စိတ်မူပင်ရ
ပါသည်။
- ၅) အမျိုးသမီးများ အိမ်တွင်းဝင်ငွေရရှိသောကြောင့် အခက်အခဲရှိ
နေပါသည်။ (မွေးမြူရေး နည်းလမ်း၊ အပ်ချုပ်သင်တန်း)
- ၆) ကျန်းမာရေးအတွက် ကျွန်ုပ်တို့၏ သားသမီး စိတ်မအေးရ။
(ကျန်းမာရေး ဆရာမ မရှိခြင်းကြောင့်)
- ၇) ဖခင်အိမ်ယာမရှိသောကြောင့် အခက်အခဲရှိခြင်း။
- ၈) ကျန်းမာရေးအတွက် အရေးပေါ် ကား လိုအပ်သည်။
- ၉) ပညာရေးအတွက် ဆရာ /မ များ လိုအပ်သည်။
- ၁၀) ကျောင်းသား / သူများအတွက် ထောက်ပံ့ငွေ လိုအပ်သည်။

၆.၈။ မျော်မှန်းချက်များ

- ၁။ အိမ်သိုင်း၊ လျှပ်စစ်မီး၊ ရေပိုက်
- ၂။ ရှာသိစေ့၊ သွား၊ ဝါး၊ ဝါး၊ ဝါး၊ ဝါး
- ၃။ ဆန်သွယ်ရေ၊ ကောင်းမွန်ပျံ့၊ ဝါး၊ ဝါး၊ ဝါး၊ ဝါး
- ၄။ စိုက်ပျိုးရေး၊ အောင်မြင်စွာ နည်းယူရာ ဝယ်ယူ
- ၅။ မွေးမြူရေး၊ အတွက် နည်းယူရာ နှင့် အရင်းကြီး
- ၆။ ဝယ်ယူကုန်တွင် ကျွဲ၊ နွား၊ ရွာ၊ ဝါး၊ မြူ၊ ကောင်း
- ၇။ အသစ်ကောင်း၊ ကစေ့စေ့စိုက်စေ့၊ အတွက် ရွာ၊ ဝါး၊ ဆောက်
- ၈။ ရေကောင်း၊ ရေသန်ပျံ့ ရေ၊ အတွက် ဝယ်ယူရေး

၆.၉။ ဖွံ့ဖြိုးတိုးတက်ရေး လုပ်ငန်းများ၊ စီမံကိန်းလုပ်ငန်းခွဲများစာရင်း

ကဏ္ဍအလိုက် ဦးစားပေးဖွံ့ဖြိုးရေး လုပ်ငန်းစဉ်

အမျိုးအစားအတွက် ဦးစားပေးဖွံ့ဖြိုးတိုးတက်မှု လုပ်ငန်းစဉ်များ	အဆိုပြုသူ အမျိုးအစားများ၊ အမျိုးအစားများ၊ အမျိုးအစားများ၊ အမျိုးအစားများ	ယူဆချက်အရ စီမံကိန်းအတွက် အဆိုပြုသည့် (ဦးစားပေးအဆိုအလိုက် ဖော်ပြပါ)	အိုးဒါးလုပ်ငန်းစဉ်	အစီအစဉ်အရ ဦးစားပေးဖွံ့ဖြိုးရေးအတွက်
၁။ ဦး	အမျိုးအစား + အမျိုးအစား	ဦး ၃၂ ခု	၁၂၆ ဖိနပ်	၅၀
၂။ ကျောင်း	"	ကျောင်း	၃၇၀ ဖိနပ်	၄၅
၃။ ဆေးပေးရေး	"	ဆေးပေးရေး ၃၀' ၃၀'	၇၅၀ ဖိနပ်	၅၀
၄။ ယင်း	"	ယင်း (တိုးပွား) ၅ မိုင် ၇၉'	၆၀ ဖိနပ်	၅၀၀၀ အထက်
၅။ တံတား	"	တံတား (ပြုပြင်) ၄' ၅၀'	၈၅ ဖိနပ်	၅၀၀၀ အထက်

၇။ ကျေးရွာအချက်အလက်(ပုံစံ-၁)



ပုံစံ - ၈ - ၁ ကျေးရွာအခြေခံအချက်အလက်များ (Form PC 1)

လမ်းညွှန်ချက် ကျေးရွာတစ်ရွာသို့ ပထမဆုံးမိတ်ဆက်ခရီး သွားရောက်သောအခါ လူထုစည်းရုံးရေးမှူးသည် ကျေးရွာခေါင်းဆောင်များအား ကျေးရွာအချက်အလက်များကို မေတ္တာရပ်ခံ၍ တောင်းခံရသည်။ ဤအချက်အလက်များကို စီမံကိန်းမိတ်ဆက်အစည်းဝေးမတိုင်မီတောင်းခံရမည်။ စီမံကိန်းမိတ်ဆက်အစည်းဝေးတွင် လူထုစည်းရုံးရေးမှူးသည် ဤအချက်အလက်များအား စစ်ဆေးပြီး မှန်ကန်အောင်ပြုလုပ်ရမည်။ ပြီးနောက်တွင် လူထုစည်းရုံးရေးမှူးမှ သတင်းအချက်အလက်ထံသို့ Tablets မှ တဆင့် ဖြည့်သွင်းရမည်။

ကျေးရွာခေါင်းဆောင် အမည် ဒိုး ဟိုး ဇေ	ကျေးရွာခေါင်းဆောင်၏ ဖုန်းနံပါတ် ၀၇၇၇ ၂၅၅၇၀၈၆	လူထုစည်းရုံးရေးမှူး၏ အမည် အိုစေးမြတ်သူ
ပြည်နယ်/တိုင်းဒေသကြီး/ဌာန	မြို့နယ်	ကျေးရွာအုပ်စု
ပဲခူး	ကျောက်ဆည်	ကျေးရွာ

က။ လူဦးရေ

လူမျိုးစု	အိမ်ထောင်စုအရေအတွက်	ကိုးကွယ်သည့်ဘာသာ	အိမ်ထောင်စုအရေအတွက်
လူမျိုးစု (၁) ဗမာ	၂၅	ဘာသာ (၁) ဗုဒ္ဓ	၂၅
လူမျိုးစု (၂) -----		ဘာသာ (၂) -----	
လူမျိုးစု (၃) -----		ဘာသာ (၃) -----	
လူမျိုးစုရော -----		ဘာသာရော -----	
အခြား			
	အရေအတွက်		
မသန်စွမ်းသူများ			
သက်ကြီးရွယ်အိုများ (၆၅ နှစ် နှင့် အထက်)	၃		
စစ်ဘေးရှောင်			

	အမျိုးသား (အရေအတွက်)	အမျိုးသမီး (အရေအတွက်)
လူဦးရေ		
လူမျိုးစု (၁) ဗမာ	၆၇	၆၀
လူမျိုးစု (၂) -----		
လူမျိုးစု (၃) -----		
အခြား		
အိမ်ထောင်ဦးစီး	၂၁	၄



(ခ) အခြေခံအဆောက်အအုံ အသုံးအဆောင်များ

စာသင်ကျောင်း	အမှတ် ခြံပင်	ကျန်းမာရေး	အမှတ် ခြံပင်	ဘာသာရေး အဆောက် အအုံများ	အမှတ် ခြံပင်
အထက်တန်းကျောင်း	<input type="checkbox"/>	ဆေးရုံ	<input type="checkbox"/>	စေတီ	<input type="checkbox"/>
အလယ်တန်းကျောင်း	<input type="checkbox"/>	ကျန်းမာရေးဌာန	<input type="checkbox"/>	ဘုန်းကြီးကျောင်း	<input checked="" type="checkbox"/>
မူလတန်းကျောင်း	<input type="checkbox"/>	ကျန်းမာရေးဌာနခွဲ	<input type="checkbox"/>	ဟိန္ဒူဘုရားကျောင်း	<input type="checkbox"/>
မူကြိုကျောင်း	<input type="checkbox"/>	ဆေးပေးခန်း	<input type="checkbox"/>	ခရစ်ယာန်ကျောင်း	<input type="checkbox"/>
အခြား	<input type="checkbox"/>	အခြား	<input type="checkbox"/>	ဗလီ	<input type="checkbox"/>
				အခြား	<input type="checkbox"/>
မှတ်ချက်		မှတ်ချက်		မှတ်ချက်	

(ဂ) ကျွမ်းကျင်သူများမှတ်တမ်း (ကျေးရွာတွင်နေထိုင်သော သို့မဟုတ် တခြားရွာမှလာရောက်သော ကျွမ်းကျင်သူများ)

(၁) စာသင်ကျောင်း			(၂) ကျန်းမာရေး			(၃) လက်မှုပညာရှင်		
	ရွာတွင်နေ ထိုင်သူ	အခြား ရွာမှ လာသူ		ရွာတွင်နေ ထိုင်သူ	အခြား ရွာမှ လာသူ		ရွာတွင် နေထိုင်သူ	အခြား ရွာမှ လာသူ
မူလတန်းပြဆရာ/မ	<input type="checkbox"/>	<input type="checkbox"/>	ဆရာဝန်	<input type="checkbox"/>	<input type="checkbox"/>	လက်သမား	<input checked="" type="checkbox"/>	<input type="checkbox"/>
အထက်တန်းပြဆရာ/မ	<input type="checkbox"/>	<input type="checkbox"/>	လက်ထောက် ကျန်းမာရေးမှူး	<input type="checkbox"/>	<input type="checkbox"/>	ပန်းရံ	<input checked="" type="checkbox"/>	<input type="checkbox"/>
အလယ်တန်းပြဆရာ/မ	<input type="checkbox"/>	<input type="checkbox"/>	အမျိုးသမီးကျန်းမာရေး ဆရာမ	<input type="checkbox"/>	<input type="checkbox"/>	လျှပ်စစ်ကျွမ်းကျင် ပီးသမား	<input checked="" type="checkbox"/>	<input type="checkbox"/>
မူကြိုဆရာ/မ	<input type="checkbox"/>	<input type="checkbox"/>	သားဖွားဆရာမ	<input type="checkbox"/>	<input type="checkbox"/>	ရေပိုက်သူလုပ်သူ	<input checked="" type="checkbox"/>	<input type="checkbox"/>
အခြား	<input type="checkbox"/>	<input type="checkbox"/>	ပြည်သူ့ကျန်းမာရေးလုပ်သား	<input type="checkbox"/>	<input type="checkbox"/>	စက်ပြင်ဆရာ	<input checked="" type="checkbox"/>	<input type="checkbox"/>
မှတ်ချက်			မှတ်ချက်			မှတ်ချက်		

(ဃ) ကျေးရွာသို့ ရောက်ရှိနိုင်သည့် လမ်းအခြေအနေ / ကျေးရွာတစ်ရွာသည် ၎င်း၏ ကျေးရွာအုပ်စုနှင့် ဆက်သွယ်ထားသော လမ်းအခြေအနေ (အောက်ပါတို့ကို ဝိုင်းပါ)

ကျောက်ကြမ်းလမ်း ကတ္တရာလမ်း ကွန်ကရစ်လမ်း မော်တော်ဆိုင်ကယ်လမ်း
 ကျောက်ခင်းလမ်း မြေသားလမ်း လှသွားလမ်း အခြား _____

(င) ကျေးရွာဖွံ့ဖြိုးမှုစီမံချက်

- (၁) လူထုဗဟိုပြုစီမံကိန်းမစတင်မှ ဤကျေးရွာတွင်ကျေးရွာဖွံ့ဖြိုးမှု စီမံချက်ရှိခဲ့ပါသလား? ဝိုင်းပါ
ရှိပါသည်/မရှိပါ/မသိပါ
- (၂) ရှိခဲ့ပါလျှင် ဤစီမံချက်ကို မည်သည့် ခုနှစ်တွင်ပြင်ဆင်ခဲ့ပါသနည်း? နှစ်-----/မသိပါ
- (၃) ဤစီမံချက်ကို မြို့နယ်မှအတည်ပြုခဲ့ပါသလား? ပြုခဲ့ပါသည်/မပြုခဲ့ပါ /မသိပါ



(စ) ခရီးအကွာအဝေး

(၁) ဤကျေးရွာ၏ပဟိုမှ ၎င်းကျေးရွာအုပ်စု၏ပဟိုအထိ ခရီးမိုင်မည်မျှကွာဝေးသနည်း? မိုင် 3.5 မိုင်/မ.အိုင်

(၂) ဤကျေးရွာမှ ၎င်းကျေးရွာအုပ်စုပဟိုအထိ သွားလာရာတွင်ကြာမြင့်သည့်အချိန်။

ခြောက်သွေ့ရာသီတွင်ကြာချိန် 15 မိနစ် ထော်လာဂျီ/မော်တော်ဆိုင်ကယ်/ခြေလျင်/လာ/မော်တော်ဘုတ်/ အခြား -----

မိုးရာသီတွင်ကြာချိန် 40 မိနစ် ထော်လာဂျီ/မော်တော်ဆိုင်ကယ်/ခြေလျင်/လာ/မော်တော်ဘုတ်/ အခြား -----

(ဆ) ပတ်ဝန်းကျင်ဆိုင်ရာ သဘာဝဘေးအန္တရာယ်

ဤကျေးရွာတွင် ရေကြီးခြင်းကဲ့သို့ သဘာဝဘေးအန္တရာယ်ကျရောက်ဖူးခြင်း ရှိပါသလား။

မရှိပါ ရှိပါသည် ရှိလျှင်ဖော်ပြပါ ----- မြစ်၊ ရေ၊ လှေ၊ ရေ -----

(ဇ) ကျေးရွာတွင် ဖွဲ့စည်းထားသော အဖွဲ့အစည်းများ

လူထုပဟိုပြုစီမံကိန်းမတိုင်မီ ဤကျေးရွာတွင် ကျေးရွာဖွံ့ဖြိုးရေးအတွက် အစိုးရ (သို့) ရွာသားများကိုယ်တိုင်(သို့) စီမံကိန်းတစ်ခုခုမှ ဖွဲ့စည်းထားသည့် အဖွဲ့အစည်းများရှိပါသလား။

(၁) -----

(၂) -----

(ဈ) အထွေထွေအုပ်ချုပ်ရေး ဦးစီးဌာန (GAD) မှ မှတ်တမ်းတင်ထားခြင်း

ဤကျေးရွာသည် အထွေထွေအုပ်ချုပ်ရေး ဦးစီးဌာန (GAD) မှ မှတ်တမ်းတင်ထားမှု ရှိပါသလား။

မရှိပါ ရှိပါသည်

ကျေးရွာခေါင်းဆောင်

အမည် ဦး ဟန်ဇော်

လက်မှတ် နေ့စွဲ 29.1.2017.

လူထုစည်းရုံးရေးမှူး

အမည် ဒေါ်စောမြတ်သူ

လက်မှတ် နေ့စွဲ 29.1.2017.

ခပီပံကိန်းစက်ဝန်းအချိန်ဇယား(ပုံစံ- ၂)



ပုံစံ - ၀ - ၂ - စီပံကိန်းစက်ဝန်းအချိန်ဇယား (PC 2)

လမ်းညွှန်ချက်၊ သက်ဆိုင်ရာလူထုစည်းရုံးရေးမှူး/လက်ထောက်နည်းပညာမှူးများမှ စီပံကိန်းစက်ဝန်းအဆင့်တစ်ခုစီပြီးစီးတိုင်း ကျေးရွာနှင့် ကျေးရွာအုပ်စုအတွက် ဤပုံစံကို ဖြည့်သွင်းရမည်။

စည်းရုံးရေးမှူး/ဝန်ထမ်း အမည် - ဒေါ်စောေးဖြတ်သူ

နေ့စွဲ - ၂၀၂၁.၀၁.၂၀

စက်ဝန်းအားအမှတ်ဖြစ်ပါ စက်ဝန်း(၁) စက်ဝန်း(၂) စက်ဝန်း(၃)
 စက်ဝန်း(၄)

တနင်္သာရီတိုင်းဒေသကြီး တနင်္သာရီမြို့နယ် ကျေးရွာအုပ်စု - တမုတ်ချိုမြို့ ကျေးရွာ - သစ်တပင်

စီပံကိန်းဆောင်ရွက်မှုအဆင့်များ	နေ့စွဲ		အစည်းအဝေးတွင်တက်ရောက်သူအရေအတွက်			
	စတင်သည့်နေ့	ပြီးဆုံးသည့်နေ့	အမျိုးသားအရေအတွက်	အမျိုးသမီးအရေအတွက်	အိမ်ထောင်စုအရေအတွက်	လူမျိုးစုတက်ရောက်သူအရေအတွက်နှင့် လူမျိုးစုအမည်
၁။ ကျေးရွာစီပံကိန်း မိတ်ဆက်အစည်းအဝေး	၂၀၂၁.၀၁.၂၀	၂၀၂၁.၀၁.၂၀	၁၃	၂၁	၂၅	၃၂ ၉၅
၂။ ကျေးရွာဖွံ့ဖြိုးရေး စီမံချက်ရေးဆွဲခြင်းအစည်းအဝေး	၂၀၂၁.၀၁.၂၀	၂၀၂၁.၀၁.၂၀	၆	၁၂	၂၅	၁၈ ၉၅
၃။ ကျေးရွာအုပ်စု လုပ်ငန်းဆုံးဖြတ်ချက်ချသည့်အစည်းအဝေး	၂၀၂၁.၀၁.၂၀	၂၀၂၁.၀၁.၂၀	၇	၆	၂၅	၁၅ ၉၅
၄။ မြို့နယ်အဆင့် စီပံကိန်းရေးဆွဲရေးနှင့် အကောင်အထည်ဖော်ရေးကော်မတီ၏ စီပံကိန်း သုံးသပ်မှုအစည်းအဝေး			မလို	မလို	မလို	မလို
၅။ မြို့နယ် စီပံကိန်းရေးဆွဲရေးနှင့် အကောင်အထည်ဖော်ရေး ကော်မတီ၏ဆုံးဖြတ်မှုကို ရွာသို့ အသိပေးအကြောင်းကြားသည့် အစည်းအဝေး	၂၀၂၁.၀၁.၂၀	၂၀၂၁.၀၁.၂၀	၄	၁၂	၂၅	၁၆ ၉၅

သစ်တပင်ကျေးရွာ၊ တမုတ်ချိုမြို့နယ်ကျေးရွာအုပ်စု၊ တနင်္သာရီမြို့နယ်

စီမံကိန်းဆောင်ရွက်မှုအဆင့်များ	နေ့စွဲ		အစည်းအဝေးတွင်တက်ရောက်သူအရေအတွက်			
	စတင်သည့်နေ့	ပြီးဆုံးသည့်နေ့	အမျိုးသားအရေအတွက်	အမျိုးသမီးအရေအတွက်	အိမ်ထောင်စုအရေအတွက်	လူမျိုးစုတက်ရောက်သူအရေအတွက် နှင့် လူမျိုးစုအမည်
၆။ စီမံကိန်းလုပ်ငန်းခွဲစီမံချက်ရေးဆွဲခြင်းအစည်းအဝေး	၂၈.၅.၂၀၁၇	၂၈.၅.၂၀၁၇	၂	၁၂	၂၅	၂၆ ၆၂၁
၆.၁။ စီမံကိန်းလုပ်ငန်း အကောင်အထည်ဖော်ရေးအစီအစဉ် ရေးဆွဲခြင်း	၂၈.၅.၂၀၁၇	၂၈.၅.၂၀၁၇	၂	၁၂	၂၅	၂၆ ၆၂၁
၆.၂။ ဝယ်ယူရေးအစီအစဉ် ရေးဆွဲခြင်း	၂၈.၅.၂၀၁၇	၂၈.၅.၂၀၁၇	၂	၁၂	၂၅	၂၆ ၆၂၁
၆.၃။ ဘဏ္ဍာရေးကုန်ကျမှု လျာထားအစီအစဉ် ရေးဆွဲခြင်း	၂၈.၅.၂၀၁၇	၂၈.၅.၂၀၁၇	၂	၁၂	၂၅	၂၆ ၆၂၁
၆.၄။ ပြင်/ထိန်းအစီအစဉ် ရေးဆွဲခြင်း	၂၈.၅.၂၀၁၇	၂၈.၅.၂၀၁၇	၂	၁၂	၂၅	၂၆ ၆၂၁
၇။ စီမံကိန်းလုပ်ငန်းခွဲ တိုးတက်မှု တော်ကြည့်အစည်းအဝေး						
၇.၁။ အစည်းအဝေး ပထမအကြိမ်	၁၀.၇.၂၀၁၇	၁၀.၇.၂၀၁၇	၁၂	၁၄	၂၅	၂၆ ၆၂၁
၇.၂။ အစည်းအဝေး ဒုတိယအကြိမ်	၁၉.၇.၂၀၁၇	၁၉.၇.၂၀၁၇	၃	၁၁	၂၅	၁၄ ၆၂၁
၇.၃။ အစည်းအဝေး တတိယအကြိမ်						
၈။ စီမံကိန်းလုပ်ငန်းခွဲ အပြီးသတ်စစ်ဆေးခြင်းအစည်းအဝေး	၂၉.၇.၂၀၁၇	၂၉.၇.၂၀၁၇	၃	၁၀	၂၅	၁၃ ၆၂၁
၉။ လူထုစစ်ဆေးပွဲအစည်းအဝေး	၇.၈.၂၀၁၇	၇.၈.၂၀၁၇	၆	၁၇	၂၅	၂၃ ၆၂၁

၉။ ကျေးရွာဖွံ့ဖြိုးရေးဦးစီးဌာနအစဉ်(ပုံစံ-၃)

လူထုဝတ်ပြု စီမံကိန်း၊ တနင်္သာရီမြို့နယ်

ပုံစံ - ၀ - ၃ ကျေးရွာဖွံ့ဖြိုးရေး ဦးစီးဌာနအစဉ် (Form PC 3)

လမ်းညွှန်ချက်၊ အဆင့်(၃) ကျေးရွာဖွံ့ဖြိုးရေးအစဉ်အတွင်း အစားအသုံး ပြီးဆုံးသောအခါ ကျေးရွာစီမံကိန်း အထောက်အကူပြု ကော်မတီသည် လူထုဝတ်ပြုရေးမှူးအကူအညီဖြင့် ဤပုံစံကိုပြည့်စုံအောင် ဖြည့်သွင်းရမည်။

လူထုဝတ်ပြုရေးမှူး/ဝန်ထမ်း အမည် ဒေါ်စောမြတ်သူ

နေ့စွဲ 13.3.2017 စက်ဝန်းအား အမှတ်ခြစ်ပါ (✓) စက်ဝန်း(၁) စက်ဝန်း(၂) စက်ဝန်း(၃) စက်ဝန်း(၄)

ပြည်နယ်/တိုင်း တနင်္သာရီ တနင်္သာရီ မြို့နယ် ကျေးရွာအုပ်စု တပုတ်ချီး ကျေးရွာ ပုစိန်ပင်

က။ အခက်အခဲအတားအဆီးများအားဆွေးနွေးခြင်း - ယခုလက်ရှိအခြေအနေတွင် ဤကျေးရွာဖွံ့ဖြိုးရေးအစဉ်အတွက် အခက်အခဲအတားအဆီးများသည် မည်သည့်များဖြစ်ပါသနည်း။ (အမျိုးသား/သမီး အနည်းဆုံးအခက်အခဲ ၅ ခုစီဖော်ပြပါ)

အမျိုးသား အဖွဲ့မှ တင်ပြသောအခက်အခဲအတားအဆီးများ	အမျိုးသမီး အဖွဲ့မှ တင်ပြသောအခက်အခဲအတားအဆီးများ
၀ လမ်းမကောင်း၊ ရေမလုံအောင် မြို့ရာ ဝိုင်းတွင် လမ်းမ ဖြင့် ဆက်သွယ်ရေးဆက်ခံ	၀ လမ်းမကောင်း၊ ရေမလုံအောင် မြို့ရာ ဝိုင်းတွင် လမ်းမ ဖြင့် ဆက်သွယ်ရေးဆက်ခံ
၁ ရွာတွင်းလျှပ်စစ်ဖိတ် ဖြင့် မြို့ရပ်အခြေအနေ နားလျှော့ဆက်ခံ	၁ လျှပ်စစ်ဖိတ် ဖြင့် မြို့ရပ်အခြေအနေ နားလျှော့ဆက်ခံ
၂ ရွာချင်းဆက်ပေါင်း ကူးတံတားမကောင်း ဖြင့် ရွာချင်းဆက်ပေါင်း ကူးတံတား များ မရှိခြင်း	၂ ရွာချင်းဆက်ပေါင်း ကူးတံတား များ မရှိခြင်း
၃ ရေဆိပ်ဆင်း လမ်း မြို့ရပ်အခြေအနေ တက်ဆင်းရခက်ခဲခြင်း	၃ ရေဆိပ်ဆင်း လမ်း မြို့ရပ်အခြေအနေ တက်ဆင်းရခက်ခဲခြင်း
၄ စာသင်ကျောင်း မြို့ရပ်အခြေအနေ နားလျှော့ဆက်ခံ ဖြင့်	၄ စာသင်ကျောင်း မြို့ရပ်အခြေအနေ နားလျှော့ဆက်ခံ ဖြင့်
၅	၅
၆	၆
၇	၇
၈	၈

ခ။ မျှော်မှန်းခြင်း - နောင်လာမည့် (၅) နှစ် အတွင်း ကျေးရွာဖွံ့ဖြိုးရေး မျှော်မှန်းလျာထားချက်များအား တင်ပြပါ။

အမျိုးသားအဖွဲ့မှ တင်ပြသောမျှော်မှန်းချက်များ	အမျိုးသမီးအဖွဲ့မှ တင်ပြသောမျှော်မှန်းချက်များ
၀ ရွာခြံဖြင့် ဆက်သွယ်ရေးလမ်းကောင်း မြို့ရပ်အခြေအနေ	၀ ရွာတွင်း လမ်း များကောင်း မြို့ရပ်အခြေအနေ
၁ တစ်ရွာလုံးလျှပ်စစ်ဖိတ် လမ်းလမ်းအခြေအနေ	၁ ရွာတွင်းလျှပ်စစ်ဖိတ် များ မြို့ရပ်အခြေအနေ
၂ ရွာချင်းဆက်ပေါင်း ကူးတံတား များ ကောင်း မြို့ရပ်အခြေအနေ	၂ ရွာချင်းဆက်ပေါင်း ကူးတံတား များ မြို့ရပ်အခြေအနေ
၃ ရေဆိပ်ဆင်း လမ်း များကောင်း မြို့ရပ်အခြေအနေ	၃ ရေဆိပ်ဆင်း လမ်း များ မြို့ရပ်အခြေအနေ
၄ စာသင်ကျောင်း များ မြို့ရပ်အခြေအနေ	၄ စာသင်ကျောင်း များ မြို့ရပ်အခြေအနေ
၅	၅
၆	၆

လူထုဗဟိုပြု စီမံကိန်း၊ တနင်္သာရီမြို့နယ်

၇		၇	
၈		၈	

၈။ လူထုစီမံကိန်း၏ လာမည့် (၃) နှစ်အတွက် အကျုံးဝင်သော ဦးစားပေး ဖွံ့ဖြိုးတိုးတက်မှု လုပ်ငန်း အစီအစဉ်များအားဖော်ပြပါ။

အဆင့်	ကျေးရွာအတွက် ဦးစားပေး ဖွံ့ဖြိုးတိုးတက်မှု လုပ်ငန်းစဉ်များ	အဆိုပြုသူ (အမျိုးသားများ/ အမျိုးသမီးများ/အမျိုးသား+ အမျိုးသမီး)	ခန့်မှန်းကုန်ကျ ဝရိတ်	အကျိုးခံစားခွင့်ရှိသူ ခန့်မှန်းခြေ အရေ အတွက်
၁	ရွာချင်း ဆက် + ခြေဘားလမ်း	ကျား + မ	၁၀,၀၀၀,၀၀၀	၁၂၅ ဦး
၂	လျှပ်စစ်ဖွံ့ဖြိုး	ကျား + မ	၆,၀၀၀,၀၀၀	၁၂၅ ဦး
၃	ပေါင်း လွှဲဖိတ်	ကျား + မ	၈,၀၀၀,၀၀၀	၁၂၅ ဦး
၄	ကျွတ်ဆေးလမ်း	ကျား + မ	၆,၀၀၀,၀၀၀	
၅	မူလတန်းကျောင်း	ကျား + မ	၈,၀၀၀,၀၀၀	
၆				
၇				
၈				

၉။ လူထုစီမံကိန်း၏ လာမည့် (၃) နှစ်အတွက်အကျုံးမဝင်သော ဦးစားပေး ဖွံ့ဖြိုးတိုးတက်မှု လုပ်ငန်း အစီအစဉ်များအားဖော်ပြပါ။

အဆင့်	ကျေးရွာအတွက် ဦးစားပေး ဖွံ့ဖြိုး တိုးတက်မှု လုပ်ငန်းစဉ်များ	အဆိုပြုသူ (အမျိုးသားများ/ အမျိုးသမီးများ/အမျိုးသား+ အမျိုးသမီး)	အခန်းကဏ္ဍ
၁			
၂			
၃			
၄			
၅			

လူထုဗဟိုပြု စီမံကိန်း၊ တနင်္သာရီမြို့နယ်

၆			
၇			
၈			

ဥက္ကဋ္ဌ ၊ ကျေးရွာစီမံကိန်းအထောက်အကူပြုကော်မိတီမှ အတည်ပြုသည်။

အမည် ဦးသန်းလွင် ----- လက်မှတ် [Signature] ----- နေ့စွဲ 13.3.2017

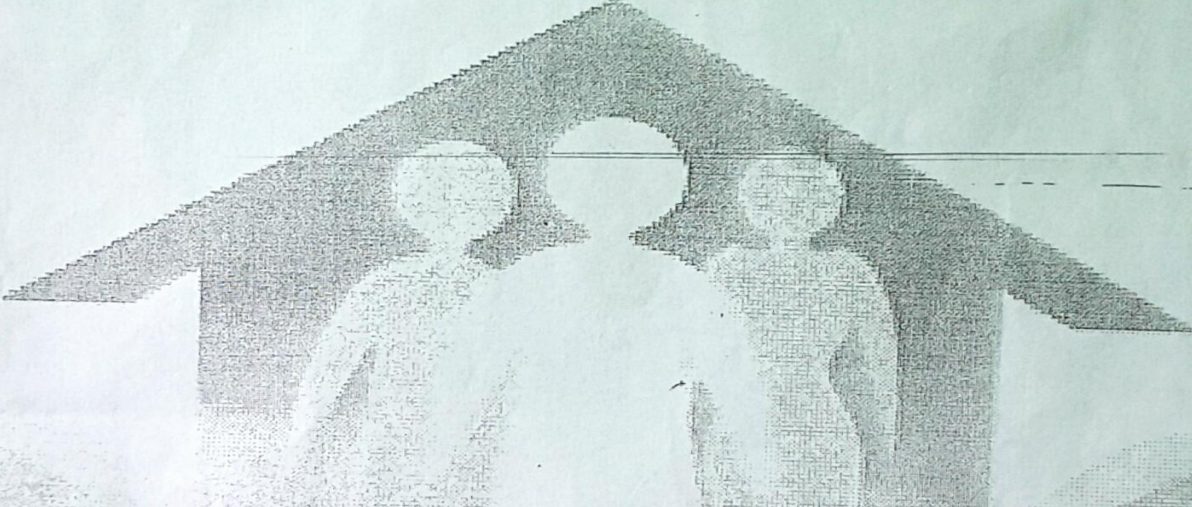

၁၀။ ကျေးရွာအုပ်စုစီမံကိန်းလုပ်ငန်းခွဲရွေးချယ်ခြင်း(ပုံစံ-၄)

ပုံစံ - ၈ - ၄ ကျေးရွာအုပ်စုစီမံကိန်းလုပ်ငန်းခွဲရွေးချယ်ခြင်းပုံစံ (Form PC 4)



လက်ညွှန်ချက်၊ စီမံကိန်းလုပ်ငန်းခွဲရွေးချယ်မှုအစည်းအဝေးပြီးနောက်တွင် ကျေးရွာအုပ်စု CF/TFတို့၏ အကူအညီရယူ၍ ကျေးရွာစီမံကိန်းကော်မတီမှ (လက်ညွှန်ချက်) အသုံးပြုရန်အား ပြည့်စုံအောင်မြင်သွင်းရမည်။ ဤပုံစံအား ပြည့်စုံစွာဖြည့်သွင်းပြီးပါက ကျေးရွာအုပ်စုမှ ငြိမ်းတိုးတက်ရေးစီမံချက်တွင် TPIC သို့ ပေးပို့ရန်အတွက် နောက်ဆက်တွဲအဖြစ် ထားရှိရမည်။ CF မှ ကျေးရွာတစ်ရွာချင်းစီ၏ စီမံကိန်းလုပ်ငန်းခွဲဆိုင်ရာ အချက်အလက်များကို MIS သို့ ထည့်သွင်းရမည်။ (ယခုနှစ်စီမံကိန်းလုပ်ငန်းခွဲ မလုပ်ကိုင်သော ကျေးရွာများ မပါဝင်ပါ။)

ကျေးရွာစည်းရုံးရေးပူး/ဝန်ထမ်းအမည် ဒေါ်စောမြတ်သူ (CF), ဦးဟန်စိုးမိုက် (TF)

နေ့စွဲ 25.3.2017 စက်ဝန်းအားအမှတ်ခြစ်ပေးပါ။ (✓) ဝက်ဝန်း(၁) ✓ စက်ဝန်း(၂) ဝက်ဝန်း(၃) ဝက်ဝန်း(၄)

ပြည်နယ်/တိုင်း တနင်္သာရီ ဖြန့်နယ် တနင်္သာရီ ကျေးရွာအုပ်စု တပုတ်ချို

ကျေးရွာအမည်	သောင်ရွက်မည့် လုပ်ငန်းများ	အတိုင်းအတာ	ခန့်မှန်း တိုက်ရိုက် အကျိုးခံစားခွင့် ရှိသူများ	အဆိုပြုတင်ပြသူ	ခန့်မှန်းကုန်ကျစရိတ်			စုစုပေါင်း
					စီမံကိန်းမှ ထည့်ဝင်မှု	ကျေးရွာမှ ထည့်ဝင်မှု	အခြားထည့်ဝင်မှု (ဖော်ပြပါ) အမည်/အဖွဲ့	
တပုတ်ချို	တံတား	27'x12'x9'	550	<input type="checkbox"/> ကျား <input type="checkbox"/> မ <input checked="" type="checkbox"/> ကျား+မ	၁၀,၀၀၀,၀၀၀			
ကမ္မလှိုင်	ကျေးရွာခန်းမ ဆောင်	40'x20'x12'	289	<input type="checkbox"/> ကျား <input type="checkbox"/> မ <input checked="" type="checkbox"/> ကျား+မ	၇,၀၀၀,၀၀၀			
ရှမ်းအင်းတော်	ကျေးရွာခန်းမ ဆောင်	40'x20'x12'	619	<input type="checkbox"/> ကျား <input type="checkbox"/> မ <input checked="" type="checkbox"/> ကျား+မ	၇,၀၀၀,၀၀၀			
သစ်တစ်ပင်		14708'	129	<input type="checkbox"/> ကျား <input type="checkbox"/> မ <input checked="" type="checkbox"/> ကျား+မ	၅,၀၀၀,၀၀၀			
ကျောက်မီးကျော်	တံတား	37'x12'x11'	318	<input type="checkbox"/> ကျား <input type="checkbox"/> မ <input checked="" type="checkbox"/> ကျား+မ	၁၀,၅၀၀,၀၀၀			

ရာထူး ကျေးရွာအုပ်စု စီမံကိန်းကော်မတီ ဥက္ကဋ္ဌ အမည် လက်မှတ် ရက်စွဲ
25.3.2017

သစ်တပင်ကျေးရွာ၊ တပုတ်ချိုကျေးရွာအုပ်စု၊ တနင်္သာရီမြို့နယ်



ပုံစံ - ၈ - ၄ ကျေးရွာအုပ်စုစီမံကိန်းလုပ်ငန်းခွဲရွေးချယ်ခြင်းပုံစံ (Form PC 4)

လမ်းညွှန်ချက်၊ စီမံကိန်းလုပ်ငန်းခွဲရွေးချယ်မှုအစည်းအဝေးပြီးနောက်တွင် ကျေးရွာအုပ်စုမှ CF/TFတို့၏ အကူအညီရယူ၍ ကျေးရွာစီထောက်ကော်မတီမှ လုပ်ငန်းရွေးချယ်ခြင်း အဆိုပါပုံစံအား ပြည့်စုံအောင်ဖြည့်သွင်းရမည်။ ဤပုံစံအား ပြည့်စုံစွာဖြည့်သွင်းပြီးပါက ကျေးရွာအုပ်စုဖွံ့ဖြိုးတိုးတက်ရေးစီမံချက်တွင် TPIC သို့ပေးပို့ရန်အတွက် နောက်ဆက်တွဲအဖြစ် ထားရှိရမည်။ CF မှ ကျေးရွာတစ်ရွာချင်းစီ၏ စီမံကိန်းလုပ်ငန်းခွဲဆိုင်ရာ အချက်အလက်များကို MIS သို့ထည့်သွင်းရမည်။ (ယခုနှစ်စီမံကိန်းလုပ်ငန်းခွဲ မလုပ်ကိုင်သော ကျေးရွာများ မပါဝင်ပါ။)

ကျေးရွာစည်းရုံးရေးမှူး/ဝန်ထမ်းအမည် ဒေါ်စောဇော်အေး (CF) ၊ ဒေါ်ယုအိအိ (TF)
 နေ့စွဲ စက်ဝန်းအားအမှတ်ခြစ်ပေးပါ။ (V) စက်ဝန်း(၁) စက်ဝန်း(၂) စက်ဝန်း(၃) စက်ဝန်း(၄)
 ပြည်နယ်/တိုင်း ပြို့နယ် ကျေးရွာအုပ်စု တမုတ်ချို

ကျေးရွာအမည်	ဆောင်ရွက်မည့် လုပ်ငန်းများ	အတိုင်းအတာ	ခန့်မှန်း တိုက်ရိုက် အကျိုးခံစားခွင့် ရှိသူများ	အဆိုပြုတင်ပြသူ	ခန့်မှန်းကုန်ကျစရိတ်			စုစုပေါင်း
					စီမံကိန်းမှ ထည့်ဝင်မှု	ကျေးရွာမှ ထည့်ဝင်မှု	အခြားထည့်ဝင်မှု (ဖော်ပြပါ) ထည့်ဝင်ငွေ ၊ အမည်/အဖွဲ့	
မြန်မာအင်းတော်	ရွာတွင်း ကွန်ကရစ်လမ်း	(၆၀၀'x၆'x၆")	294	<input type="checkbox"/> ကျား <input type="checkbox"/> မ <input checked="" type="checkbox"/> ကျား+မ	၅,၀၀၀,၀၀၀			
				<input type="checkbox"/> ကျား <input type="checkbox"/> မ <input type="checkbox"/> ကျား+မ				
				<input type="checkbox"/> ကျား <input type="checkbox"/> မ <input type="checkbox"/> ကျား+မ				
				<input type="checkbox"/> ကျား <input type="checkbox"/> မ <input type="checkbox"/> ကျား+မ				
				<input type="checkbox"/> ကျား <input type="checkbox"/> မ <input type="checkbox"/> ကျား+မ				

ရာထူး ကျေးရွာအုပ်စု စီ/ထောက်ကော်မတီ ဥက္ကဋ္ဌ အမည် လက်မှတ် ရက်စွဲ

၁၁။ မှတ်တမ်းဓာတ်ပုံများ



၁၂။ ကျေးရွာကော်မတီဝင်များစာရင်း

ကျေးရွာ		၂၀၁၇ ခုနှစ်		
စွဲ	အမည်	ကော်မတီ	တာဝန်	ဖုန်း
1	ဦးသန်းလွင်	စီ/ထောက်	ဥက္ကဋ္ဌ	၀၉၇၇၃၂၅၅၃၀၂
2	ဒေါ်ထွန်းဖြူ		ဥက္ကဋ္ဌ	၉၀၉၇၇၄၃၆၄၃၅
3	ဦးခင်ဆောင်ဦး	စောဇိဇွန်ကြီးကြပ်ရေး ဆရာကော်မတီ	ဥက္ကဋ္ဌ	၀၉၇၇၄၃၆၄၃၅
4	ဒေါ်သင်းယု		အဖွဲ့ဝင်	၀၉၇၃၀၅၄၅၆၆
5	ဦးဇွန်လင်း	လည်ပတ်ထိန်းသိမ်းရေး ဆရာကော်မတီ	ဥက္ကဋ္ဌ	
6	ဒေါ်အေးဖြူ		အဖွဲ့ဝင်	၀၉၇၈၈၆၄၅၃၈၄
7	ဦးကျော်ဝင်း	ဝယ်ယူရေး ဆရာကော်မတီ	ဥက္ကဋ္ဌ	၀၉၇၇၂၆၆၃၂၃၁
8	ဒေါ်စိန်ကြည်		အဖွဲ့ဝင်	၀၉၇၇၅၀၁၄၁၈၅
9	ဦးသန်းဇင်	ဝေဖန်အကြံပြုတိုင်ကြားချက် အဖွဲ့ဝင်ရေးအဖွဲ့	တာဝန်ခံ	၀၉၇၇၂၅၅၇၀၈၆
10	ဒေါ်သန်းသိန်းဦး		တာဝန်ခံ	၀၉၇၇၅၆၀၈၅၀၄
11	ဦးတိုင်ဇော်	ဇွန်စာရင်းကိုင်	တာဝန်ခံ	၉၀၉၇၇၄၃၆၄၃၅
12	ဦးဝင်းစွာ	ကျေးရွာစေတနာ့ထောက်ပံ့ရေး	တာဝန်ခံ	၀၉၇၇၂၅၅၇၀၈၆
13	ဒေါ်သုဇာဝင်း		တာဝန်ခံ	၀၉၇၇၅၆၀၈၄၁၀

၁၃။ ဦးစားပေးကဏ္ဍအလိုက် လုပ်ငန်းများ အကျဉ်းချုပ်

ကဏ္ဍအလိုက် ဦးစားပေးဖွံ့ဖြိုးရေး လုပ်ငန်းစဉ်

အမျိုးအစားအတွက် ဦးစားပေးဖွံ့ဖြိုးတိုးတက်မှု လုပ်ငန်းစဉ်များ	အဆိုပြုသူ အမျိုးအစားများ၊ အမျိုးအစားများ၊ အမျိုးအစားများ၊ အမျိုးအစားများ	လုပ်ငန်းအမျိုးအစား၊ အမျိုးအစား၊ အမျိုးအစား (ဦးစားပေးကဏ္ဍအလိုက် ဖော်ပြပါ)	အဆိုပြုသူ လုပ်ငန်းစဉ်	အဆိုပြုသူ အမျိုးအစား၊ အမျိုးအစား၊ အမျိုးအစား
၁။ ဝိ	အမျိုးအစား + အမျိုးအစား	ဝိ ၃၂ နိပ်	၁၂၆ ပီဒီ	၅၀
၂။ လျှောင့်	*	လျှောင့်	၂၇၀ ပီဒီ	၄၅
၃။ ဆေးပေးခန်း	*	ဆေးပေးခန်း ၂၀' ၃၀'	၇၅၀ ပီဒီ	၅၀
၄။ ယင်း	*	ယင်း (လျှောင့်) ၅' ၅၀' ၇၂'	၈၀ ပီဒီ	၃၀၀၀ နာယက်
၅။ တံတား	*	တံတား (ဖြူဖြူ) ၄' ၅၀'	၈၅ ပီဒီ	၅၀၀၀ နာယက်