

ပြည်ထောင်စုသမ္မတ မြန်မာနိုင်ငံတော် အစိုးရ  
စိုက်ပျိုးရေး၊ မွေးမြူရေးနှင့် ဆည်မြောင်းဝန်ကြီးဌာန  
ကျေးလက် ဒေသဖွံ့ဖြိုးတိုးတက်ရေးဦးစီးဌာန  
မတူပီမြို့နယ်



လူထုဗဟိုပြုစီမံကိန်း

*National Community Driven Development Project*  
(NCDDP)



ကျေးရွာဖွံ့ဖြိုးတိုးတက်ရေးအစီအစဉ်  
*Village Development Plan (VDP)*  
လိုင်လင်းတဲအုပ်စု၊ ပါဆင်းကျေးရွာ (က)

ပါဆင်းကျေးရွာ (က)

ရက်စွဲ ။ ၂၀၁၇၊ မေလ



၁၂။	စီမံကိန်းစက်ဝန်းအချိန်ဇယား ပုံစံ - ၈ - ၂ .....	၃၂
၁၃။	ကျေးရွာဖွံ့ဖြိုးရေး ဦးစားပေးအစီအစဉ် ပုံစံ - ၈ - ၃.....	၃၃
၁၄။	ကျေးရွာအုပ်စုစီမံကိန်းလုပ်ငန်းခွဲရွေးချယ်ခြင်း ပုံစံ - ၈ - ၄.....	၃၄ - ၃၅
၁၅။	အစည်းအဝေးမှတ်တမ်း.....	၃၅

# မတူပိမြို့နယ်မြေပုံ

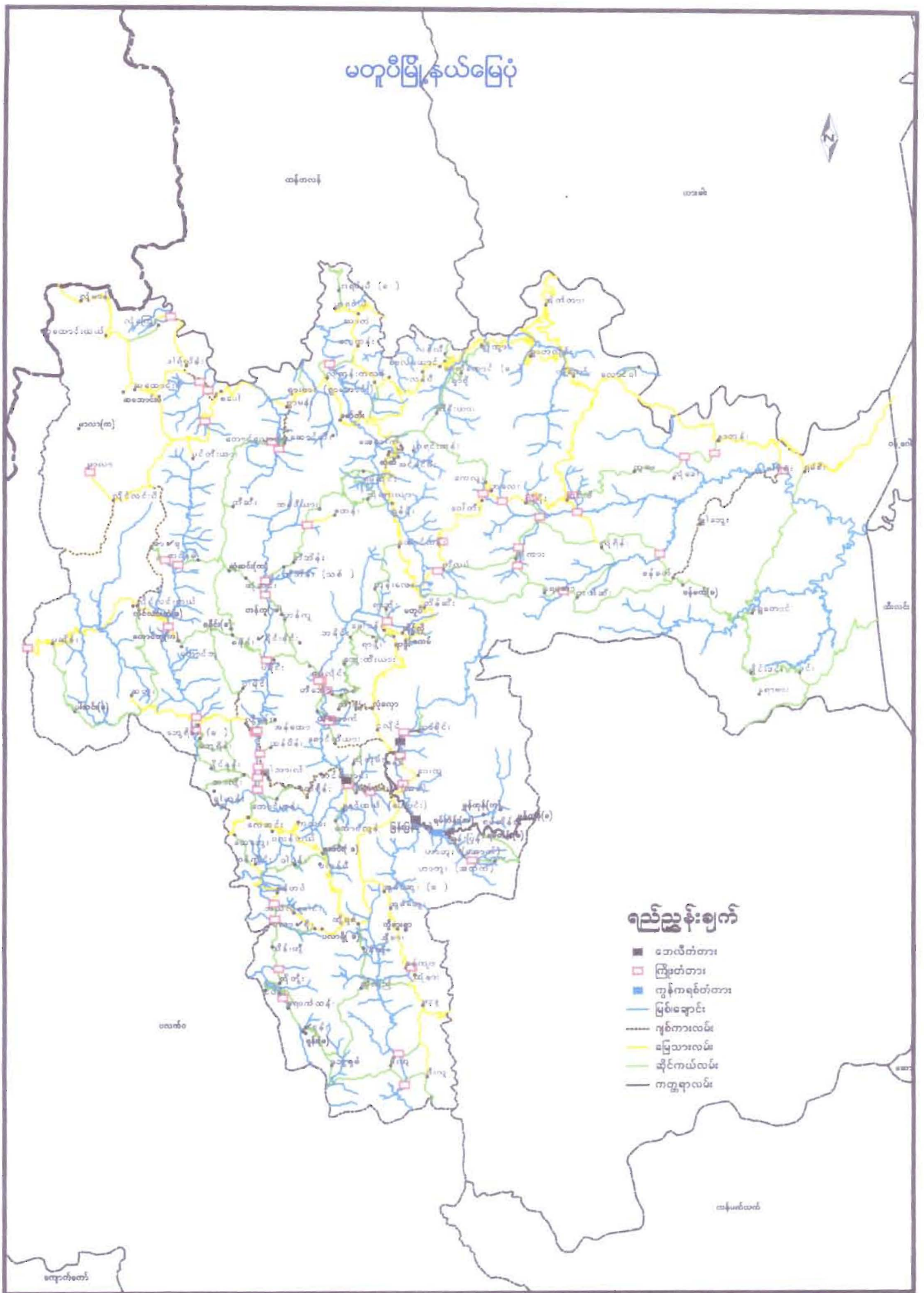

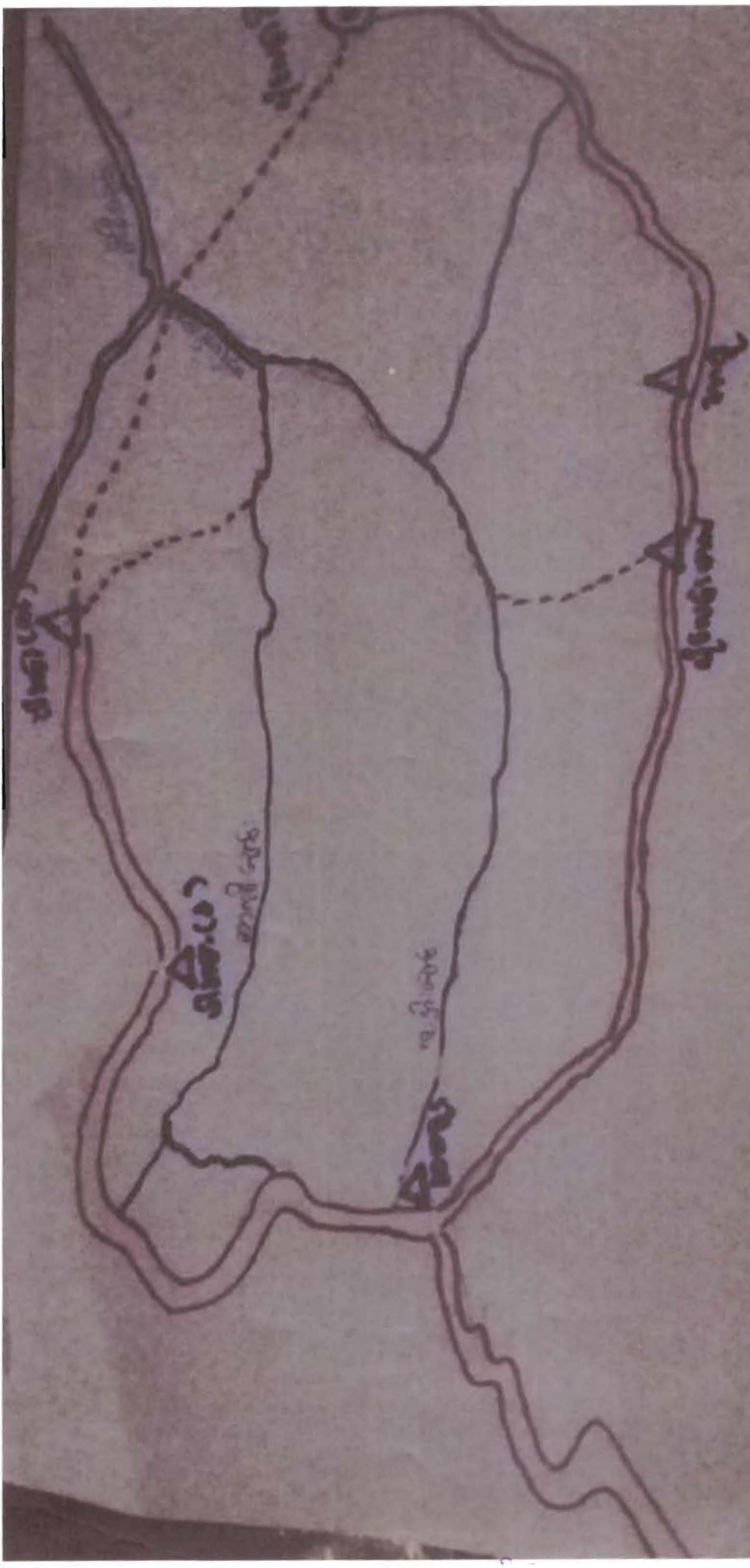

അ: സ: 1  
 അ: സ: 1  
 അ: സ: 1  
 അ: സ: 1

အုပ်စုတွင် ပါဝင် သော စာမျက်နှာများ စာရင်း

ဆိုင်းစင်းတယ် အုပ်စု

ဆိုင်းစင်းတယ် စာမျက်နှာ

- အမျိုးသား : - (၄၇၅) ဦး
- အမျိုးသမီး : - (၄၁၃) ဦး
- ခုစုပေါင်း : - (၈၈၈) ဦး
- ကိုးကွယ်သည့်အာသာ - ၁၇၆ ယာန်
- လူမျိုး : - ချင်း

ပါစင်း (က) စာမျက်နှာ

- အမျိုးသား : - (၂၀၅) ဦး
- အမျိုးသမီး : - (၁၈၆) ဦး
- ခုစုပေါင်း : - (၃၉၁) ဦး
- ကိုးကွယ်သည့်အာသာ - ၁၇၆ ယာန်
- လူမျိုး : - ချင်း

ပါစင်း (ခ) စာမျက်နှာ

- အမျိုးသား : - (၇၄) ဦး
- အမျိုးသမီး : - (၈၂) ဦး
- ခုစုပေါင်း : - (၁၅၆) ဦး
- ကိုးကွယ်သည့်အာသာ - ၁၇၆ ယာန်
- လူမျိုး : - ချင်း

ပါးစား: (၈၇) ရော့: ရွာ သမိုင်း:

ပါးစား: ဟူဝေသာ အင်္ဂါပွဲပါသ သည် ရွာ: ခေတ် အနုစွာ စတင်  
နေ့စဉ် ရော့ အမျိုးအား: ခေတ်: စတင် သည် နေ့စဉ် ဟူဝေသာ ပါးစား ဖြစ်သည်။

သမ္မတ ( ၁၉၄၇ ) နှစ်မှ စတင်: ပါးစား ၇ စောင်ဖြင့်

ပါးစား: ရွာအထောင်စဉ် နှီး ပန်ရှင်း: ဝေါ်စောင်းပြီး: ရွာရွာလာပါသည်။  
ပန်း: ရွာလာလျှင်လည်း: ဝယ် ရွာ မှ အချိ-လျင်း: လာ ဖြီး: အိမ်ခြေ (၁၈၇)  
စောင် ဖြစ်လာ သည်။ လျှင်လည်း: ဝယ် ရွာ သူ ဖြီး: ဝေ အုပ်ချုပ် မှာ တွင်နေ့စဉ်  
က ထို အချိန် တွင် သူ ဖြီး: ရော့: အိမ်ခြေ: ရော့: နှင်း: လွှာ: ဝယ်: မတင်:  
လွှာ: နှင်း: ဆိုက်: နဂါး: ခေတ်: ရွာ တွင်: အ ဖြင်း: ပွါး: အ ဖြစ် ပွါး: ကာ (၂)  
ရွာ ဖြင့် ကွဲ: သိ လျှင်ပါသည်။

နှီး: ဟူရှင်း: ရော့: ဖြီး: ရွာလာ နှီး: သီး: လှို နှီး: စတင် ကာ

ရွာ တွင် ခုစဉ် မင်း: ဖြီး: စံ ကပ် (၁) စတင် လှို: အိမ်ခြေ (၄၀) မည်မှ  
ရော ခေတ်: ရွာ တွင်: မည် ကို နှိုင်းပါ။ သို့: ရော့ (၁၉၅၄) နှစ်  
နှီး: ကချင် မည်မှ နှီး: နယ် အုပ်ချုပ် ရော့: မှ: ဖြစ် ချိန် တွင် ရွာ တွင်: အိမ်ခြေ  
ကျလာ ကာ မရော့: စိ ကိုင်း ရွာ ဖြစ်လာ ပါသည်။

ပြောသူ - နှီး: ဝင်း: ၂ (အုပ်ချုပ်ရေး: မှား)

အုပ်ချုပ်ရေး  
ဦးစီးဌာန

လူ့စီးပွား (၈၅) နှင့် အိမ်ထောင်စု

ပိုင်ဆိုင်မှုပုံစံအရ ဂျပန် (၈၅) နှင့် အိမ်ထောင်စုအရ  
အဓိကမှာ (၆၄) အိမ်ထောင် ဖြစ်သည်။ အမျိုးသား (၁၅၅) ဦး နှင့် အမျိုးသမီး  
(၁၅၆) ဦး ဖြစ်သည်။ အရပ်ရပ် စီးပွား (၄၀၀) ဦး ဖြစ်သည်။

အိမ်ထောင်စုအဖွဲ့ဝင်အရပ်ရပ်

ဂျပန် (၈၅) နှင့် အိမ်ထောင်စုအဖွဲ့ဝင်အရပ်ရပ်မှာ  
အိမ်ထောင်စုအဖွဲ့ဝင်အရပ်ရပ်နှင့် အရပ်ရပ်၊ ဒုတိယအရပ်ရပ်များဖြင့် အိမ်ထောင်စု  
ဖွဲ့စည်းထားသည်။

အိမ်ထောင်စုအဖွဲ့ဝင်အရပ်ရပ်

ဂျပန် (၈၅) နှင့် အိမ်ထောင်စုအဖွဲ့ဝင်အရပ်ရပ်မှာ  
အိမ်ထောင်စုအဖွဲ့ဝင်အရပ်ရပ်နှင့် အရပ်ရပ်များဖြင့် အိမ်ထောင်စု  
ဖွဲ့စည်းထားသည်။









විවෘත, (න) වැනි ඉංජිනේරු  
 ඉන්ජිනේරු ක්‍රියාත්මක වූ ව්‍යවස්ථාපිත: ලගා:

නම: කොටස:	ව්‍යවස්ථාපිත වූ	විවෘත කොටස අංකය	විවෘත:
A	දැනට කොටස (න) වැනි ඉන්ජිනේරු සං: (න) වැනි	3	10.9%
B	විවෘත, (න) වැනි, ඉන්ජිනේරු ක්‍රියාත්මක	29	12.9%
C	විවෘත (න) වැනි, ඉන්ජිනේරු ක්‍රියාත්මක	47	29%
එකතුව:		79	200%

ပါးစား (၇) နေ့: ရွာ

သို့သော်လည်း လွယ်ကူစွာ သဘောပျက်ခြင်း နှင့် ဆွဲခွေး: ချစ်ခြင်း

- \* ကျေးရွာအတွင်း: တွင် ဆင်းရဲနွမ်းပါး: သက်ရှိများအားလုံး (၄၈) နှစ်အထိ  
ရှိသည်။
- \* ဝင်ရိုးဒဏ်: ပါးခြင်း, ရွာခြင်း: ကောင်းယာအောင်: မရှိသော်လည်း လူပုဂ္ဂိုလ်: မှ မလုပ်  
နိုင်ခြင်းခြင်း: ကျား: မကျား: ခိုးဖျား: ခြင်း: ဝမ်း: ပန်း: စာအုပ်များ: စာအုပ်: ခြင်း:  
အစာကျွေးခြင်း: ပန်း: ခြင်း: ဆိုး: ကောင်း: ဆင်းရဲ: ရသည်။
- \* ဆင်းရဲနွမ်းပါး: သူများ: ကို ကျေးရွာ: စားစား: ဆုံး: ကျား: အရ: နှိုင်း: စားစား: ကျား:  
သည်။
- \* ဆင်းရဲနွမ်းပါး: သူများ: ကို WFP နှင့်: ကျေးရွာ: ဆိုး: မှ ဆင်းရဲနွမ်းပါး:  
သူများ: ကို ဆိုး: ကျား: ကောင်း: မျှော်လင့်ပါသည်။ အပြင် ကျေးရွာ: စားစား: ကို  
ဆိုး: ကျား: စားစား: မရှိ။

ସୁଦ

ସୁଦ

ସୁଦ

ସୁଦ

ସୁଦ



ସୁଦ + ସୁଦ

ସୁଦ

ସୁଦ

ସୁଦ

ସୁଦ

ସୁଦ

ସୁଦ

ସୁଦ

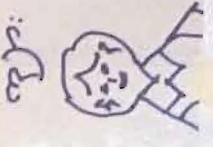

ସୁଦ

ସୁଦ

ସୁଦ



ସୁଦ

ସୁଦ

၂၁၀၆:၀၅:၇    ၇၇: ၁၆ ရက်    ၇၆၆၆၆၆    ၇၇:၁၁၀၆

၇၇:၆၆



၇၇:၁၁၀၆

၇၇:၁၁၀၆

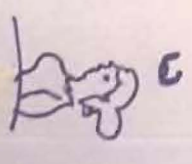

၇၇:၁၁၀၆



၇၇:၁၁၀၆

၇၇:၁၁၀၆

၇၇:၁၁၀၆

၇၇:၁၁၀၆

၇၇:၁၁၀၆

၇၇:၁၁၀၆

+



၇၇:၁၁၀၆

၇၇:၁၁၀၆

၇၇:၁၁၀၆

၇၇:၁၁၀၆

၇၇:၁၁၀၆

ပါဆ်: (၂၀)ကျေးဇူးကျား / ၂၀ ကျား ပိုင်ဆိုင်သူ သုံးပုံပုံခြင်းနှင့်  
ကျေးဇူးခြင်း, ကန်စစ်ခြင်း

- ၁။ အမျိုးသမီးများအသုံးပြုရမည့် အရင်းအမြစ်များ - ခါး, အင်အားစွမ်း
- ၂။ အမျိုးသားအသုံးပြုရမည့် အရင်းအမြစ်များ - ခါး, သေတင်, စိုက်ပျိုးမှု
- ၃။ အိမ်ထောင်ရေးအသုံးပြုရမည့် အရင်းအမြစ်များ - ခါး, ကံကောင်း, မိမိတို့  
ကျေးဇူး, လမ်း, ဝမ်း,  
ပစ်ခတ်, ဝမ်း, အိမ်,  
ကျောင်း, ခေါင်းကြီး

- ၄။ အမျိုးသားများသာလျှင် ပိုင်ဆိုင်မှုအရင်းအမြစ်များကို ဆိုင်းချုပ်ပေးရန်။
- ၅။ အရင်းအမြစ်များကို သုံးစွဲရာတွင် အမျိုးသားတွေက ဆုံးဖြတ်ခွင့်ရှိရန် သတ်မှတ်ရန်။
- ၆။ အကယ်၍ အမျိုးသမီးများက အသုံးပြုပြီး အမျိုးသားများက ဆိုင်းချုပ်ပေးရန် ဆိုလျှင် ချုပ်ငြိမ်းရေးများ ပြုလုပ်ရန် သတ်မှတ်ရန်။
- ၇။ အကယ်၍ အမျိုးသားများက အသုံးပြုပြီး အမျိုးသမီးများက ဆိုင်းချုပ်ပေးရန် ဆိုလျှင် ဆုံးဖြတ်ရေးများ ပြုလုပ်ရန် သတ်မှတ်ရန်။



# വിമ്മിസ്രമിത സാക്ഷരത പ്രസ്തുത

മുദ്ര	J	F	M	A	M	J	J	A	S	O	N	D
മുദ്ര												
ശബ്ദം												
സമയം												
സ്ഥലം												
പ്രകൃതി												
പ്രകൃതി												
പ്രകൃതി												
പ്രകൃതി												
പ്രകൃതി												
പ്രകൃതി												

2030  
 2030  
 2030  
 2030  
 2030  
 2030



အရှေ့/တောင် အပူချိန် ပြောင်းလဲခြင်း  
 ပြောင်းလဲခြင်း (၁) ကျား

အပူချိန်: ၁၀၀ နေရာ

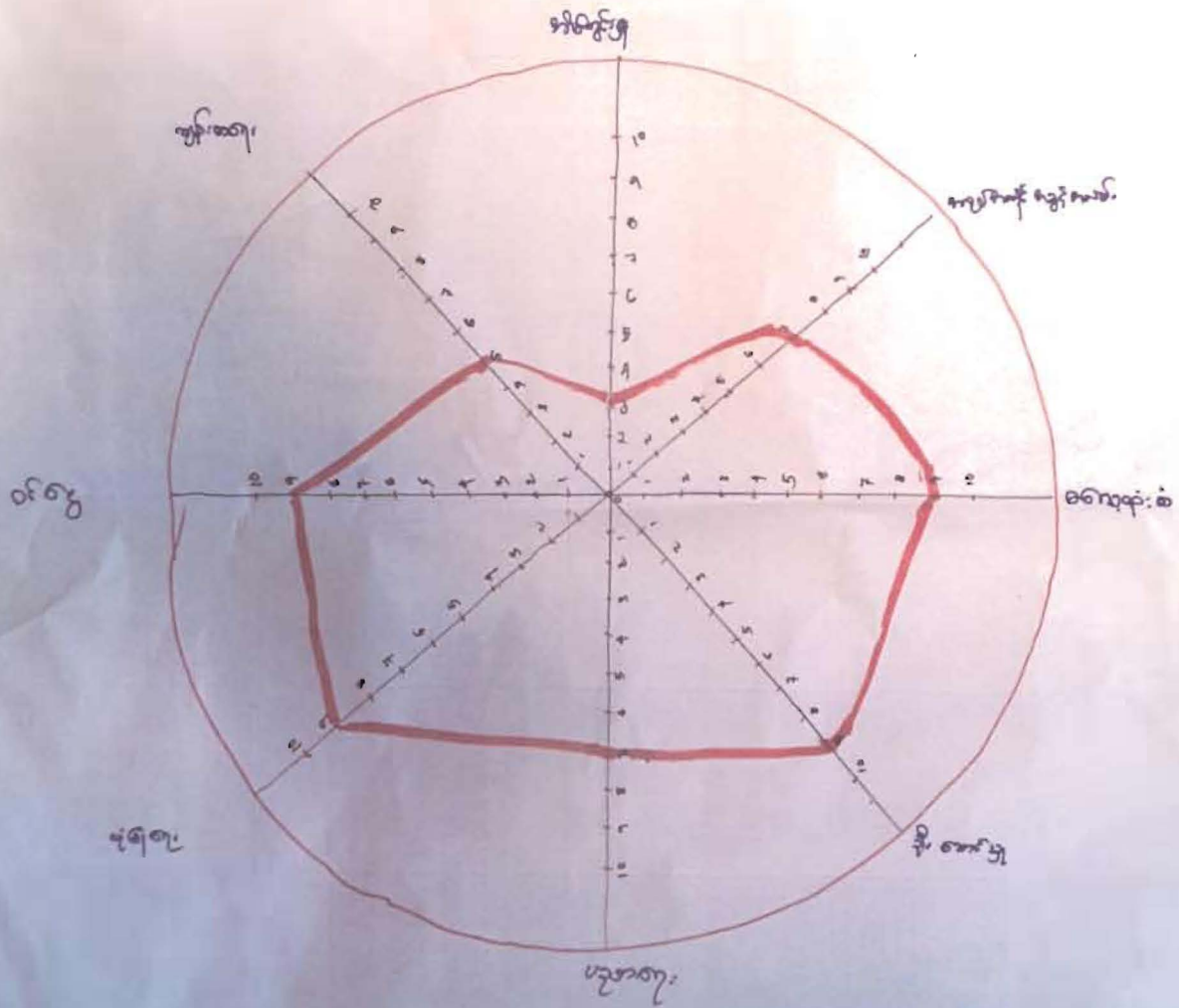

ပါးဆင်းကျေးဇူး

အပျို:သမီး:နာဖွဲ့

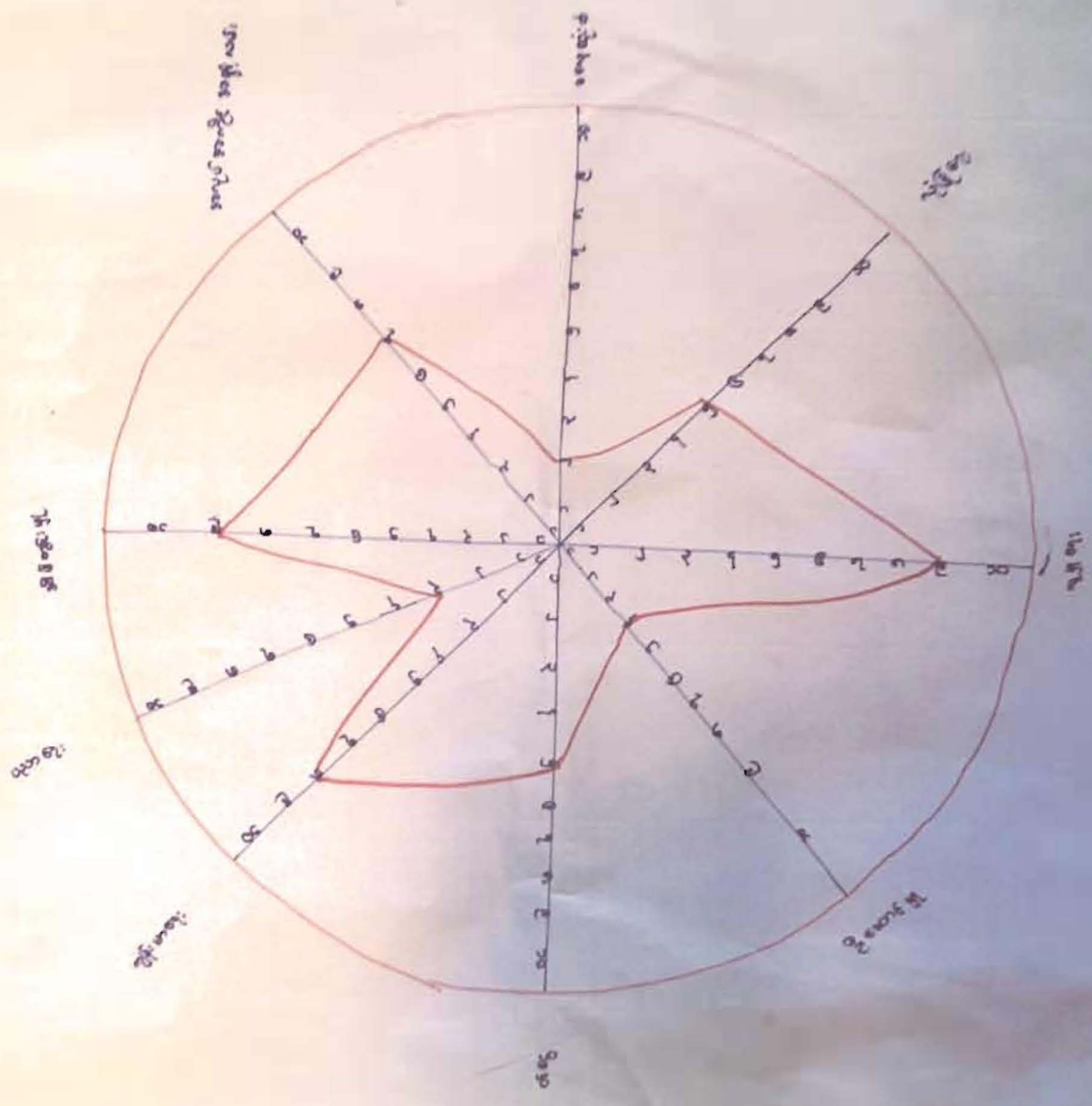

၁

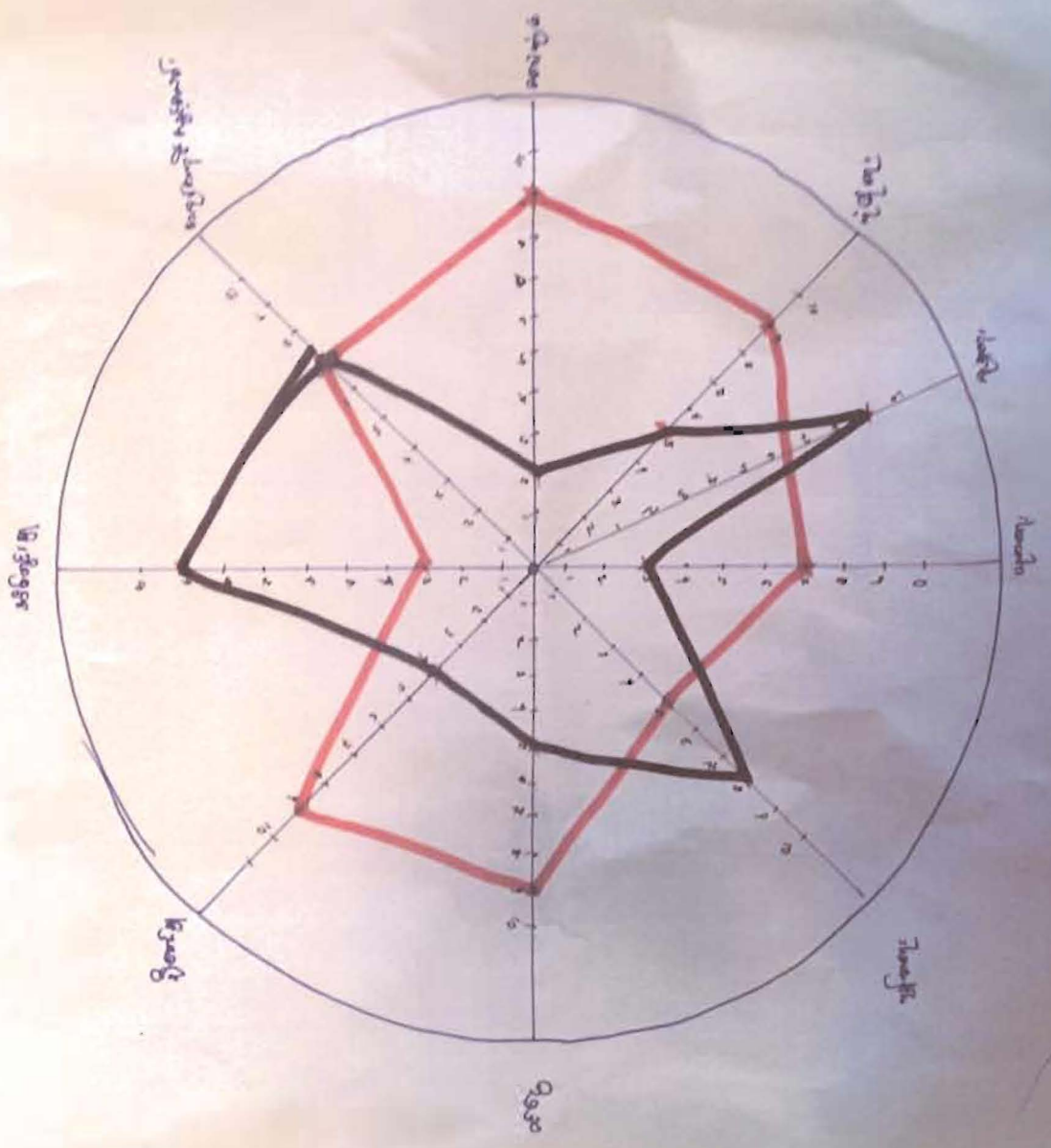

— 0 + 3

പ്രതിബദ്ധ (എ) : 3333



# Մեծ: 'ա' ծագումը: քննարկ

Ծագումը: քնն	Symbol
Չ" Արևելյան: քն.	1
Ճ" Թիբեթի քն.	X
Գ" MHP արևելյան: քն:	H
Գ" MTP արևելյան: քն:	X
Գ" MSA արևելյան: քն:	-
Ե" MEC արևելյան: քն:	H
Զ" KPP արևելյան: քն:	H
Զ" KUP արևելյան: քն:	H
Զ" KTP արևելյան: քն:	H
Զ" KHP արևելյան: քն:	H
Զ" Mission Board	-
Զ" գլխավոր քն.	-
Զ" արևելյան: քն.	-















၂။ ဆင်း (က) ဟေ့ဒွာ အမျိုးသားများ တင်ပြသော အခက်ခဲ  
ဇယားများ

- ၁။ ဆင်းပန်း ဆက် ညွှယ်ရေး
- ၂။ တီးဝိုင်း ပျောင်းတံတား ၊ ပတ်စ်တယ် ဆိုင်းကယ် ဆင်း
- ၃။ ပိုး ကျရှောင်မှု စောင့် စိုက်ပျိုး ရေး မအောင်မြင်ခြင်း
- ၄။ ဆရာမ မယုံဆောင် / ကျောင်းဆောင် အခက်အခဲ
- ၅။ ရေယုံဆောင်မှု မရှိ ၊ မီး အခက်အခဲ
- ၆။ ဗျာဓိ ရေး အခက်အခဲ

၂။ ဆင်း (က) ဟေ့ဒွာ အမျိုးသမီးများ တင်ပြသော အခက်အခဲ  
ဇယားများ

- ၁။ ဆင်းပန်း ဆက် ညွှယ်ရေး
- ၂။ ရေရရှိရေး
- ၃။ ဗျာဓိရေး ၊ ယားဖွား ဆရာမ မရှိခြင်း ၊
- ၄။ ဆေးဝါး မယုံဆောင်မှု မရှိခြင်း
- ၅။ မီးရရှိရေး (အိမ်မီး)

၎င်း၏(က)ဇယားမှာ အမျိုးသား ၈၉၆.၅ တင်ပါး

မျှော်မှန်းချက်များ

- ၁။ ဝမ်းပိုးဆက်ပွယ်ရေးကောင်မွှေ့ချိန်
- ၂။ တိုးတိုးချောင်းတံတား၊ ပတ်ဝန်းကျင်ကွဲလွဲမှုကယ်ယမ်းကောင်မွှေ့ချိန်
- ၃။ နိုင်ငံရေးရေးအဖွဲ့အစည်းသတ်ဆေးခြင်း
- ၄။ နယ်စပ်ရေးငြိမ်းစေခြင်း
- ၅။ မီး ၂၄ နှစ်လျှောက်စာရင်း

၎င်း၏(က)ဇယားမှာ အမျိုးသမီး ၈၉၆.၅ တင်ပါး

မျှော်မှန်းချက်များ

- ၁။ ဝမ်းပိုးဆက်ပွယ်ရေးကောင်မွှေ့ချိန်
- ၂။ ရေလုံဆောက်စာရင်း
- ၃။ နယ်စပ်ရေးငြိမ်းစေခြင်းနှင့်အဆင်ပြေမှုအဖွဲ့အစည်းကောင်မွှေ့ချိန်
- ၄။ ပညာရေး(အထူးပညာရေးလုံဆောက်စာရင်း)
- ၅။ မီး ၂၄ နှစ်လျှောက်စာရင်း

အမျိုးသား၊ သမီးများ တင်မြှောက် ဖွဲ့စည်းရေး

လုပ်ငန်းစဉ်များ

- ၁။ ပထိန်သလန် နိုင်ငံတော်ဝတ်စုံအဖြစ် (၂၃ မိုင်၊ အလျယ် ၄' )
- ၂။ စီးစီးချောင်းတို့ စက်ကားတပ်ဆောင်ရေး၊ အရှည် ၂၇၀' x အလျယ် ၄'
- ၃။ ဆောက် ဖွဲ့ရေး ဖြစ်ရေး
- ၄။ ချောင်းဆောင် စသစ် တပ်ဆောင်ရေး၊ အလျား ၉၀' x အရှည် ၃၀'
- ၅။ မူဝှေ့ ဖွဲ့စည်းပုံဆောင် (အရှည် ၂၆၀) အလျား ၂၈၀' x အရှည် ၂၂'

၂၂၂၀၆: (က)  
ဈေးဥစ္စာစီမံကိန်း အစောဆုံး အကျိုးပြုကော်မတီများ

စဉ်	ဈေးဥစ္စာ	နာမည်	
		ကျား	မ
၁။	ဈေးဥစ္စာစေတနာ့ ဝန်ထမ်း	ဦးကော်နီ	ဒေါ်-ဘော်လယ်
၂။	ဈေးဥစ္စာစီမံကိန်း အစောဆုံး အကျိုးပြုကော်မတီ	ဦးဗဟိ	ဒေါ်-အောင်အောင်
၃။	ယယ်ယူရေး အုပ်ကော်မတီ	ဦးအိမ်ခိုင်	ဒေါ်-တီအို
၄။	ပညာပေးရေးအဖွဲ့အစည်း အုပ်ကော်မတီ	ဦးအိုင်ထွန်း	ဒေါ်-အိုင်အိုင်
၅။	ဈေးဥစ္စာအဖွဲ့အစည်း	ဦးခိုင်မောင်	
၆။	အောင်စေ့စီးပေးရေး အုပ်ကော်မတီ	ဦးလယ်ထွန်း	ဒေါ်-မာမာ
၇။	အင်အားစွမ်းအားဌာန	ဦးကျော်မာ	ဒေါ်-မိမိယုန်



ပုံစံ - ၈ - ၁ ကျေးရွာအခြေခံအချက်အလက်များ (Form PC 1)

လမ်းညွှန်ချက်၊ ကျေးရွာတစ်ရွာသို့ ပထမဆုံးမိတ်ဆက်ခရီး သွားရောက်သောအခါ လူထုစည်းရုံးရေးမှူးသည် ကျေးရွာ ခေါင်းဆောင်များအား ကျေးရွာအချက်အလက်များကို မေတ္တာရပ်ခံ၍ တောင်းခံရသည်။ ဤအချက်အလက်များကို စီမံကိန်း မိတ်ဆက်အစည်းဝေးမတိုင်မီတောင်းခံရမည်။ စီမံကိန်းမိတ်ဆက်အစည်းဝေးတွင် လူထုစည်းရုံးရေးမှူးသည် ဤအချက်အလက် များအား စစ်ဆေးပြီး မှန်ကန်အောင်ပြုလုပ်ရမည်။ ပြီးနောက်တွင် လူထုစည်းရုံးရေးမှူးမှ သတင်းအချက်အလက်ထံသို့ Tablets မှ တဆင့် ဖြည့်သွင်းရမည်။

ကျေးရွာခေါင်းဆောင် အမည် ဒေါ်စင်စင်	ကျေးရွာခေါင်းဆောင်၏ ဖုန်းနံပါတ် -	လူထုစည်းရုံးရေးမှူး၏ အမည် ဒေါ်စင်စင် / ဒေါ်အေး
ပြည်နယ်/တိုင်းဒေသကြီး - ဗဟို၊ မြို့နယ် - မတူပြီ	ကျေးရွာအုပ်စု ချစ်စမ်းတဲ	ကျေးရွာ ပါးစင်း

က။ လူဦးရေ ၄၀၁ ဦး

လူမျိုးစု	အိမ်ထောင်စုအရေအတွက်	ကိုးကွယ်သည့်ဘာသာ	အိမ်ထောင်စုအရေအတွက်
လူမျိုးစု (၁) - ဗုဒ္ဓ	၆၄	ဘာသာ (၁) - ဗုဒ္ဓ	၆၄
လူမျိုးစု (၂) -----		ဘာသာ (၂) -----	
လူမျိုးစု (၃) -----		ဘာသာ (၃) -----	
လူမျိုးစုရော -----		ဘာသာရော -----	
အခြား	အရေအတွက်		
မသန်စွမ်းသူများ	၄		
သက်ကြီးရွယ်အိုများ (၆၅ နှစ် နှင့် အထက်)	၁၅		
စစ်ဘေးရှောင်			

	အမျိုးသား (အရေအတွက်)	အမျိုးသမီး (အရေအတွက်)
လူဦးရေ		
လူမျိုးစု (၁) - ဗုဒ္ဓ	၂၁၅	၁၈၆
လူမျိုးစု (၂) -----		
လူမျိုးစု (၃) -----		
အခြား		
အိမ်ထောင်ဦးစီး	၆၂	၂

(ခ) အခြေခံအဆောက်အအုံ အသုံးအဆောင်များ

စာသင်ကျောင်း		အမှတ် ခြံပေါ	ကျန်းမာရေး	အမှတ် ခြံပေါ	ဘာသာရေး အဆောက် အအုံများ	အမှတ် ခြံပေါ
<input type="checkbox"/>	အထက်တန်းကျောင်း	<input type="checkbox"/>	ဆေးရုံ	<input type="checkbox"/>	စေတီ	<input type="checkbox"/>
<input checked="" type="checkbox"/>	အလယ်တန်းကျောင်း	<input checked="" type="checkbox"/>	ကျန်းမာရေးဌာန	<input type="checkbox"/>	ဘုန်းကြီးကျောင်း	<input type="checkbox"/>
<input type="checkbox"/>	မူလတန်းကျောင်း	<input type="checkbox"/>	ကျန်းမာရေးဌာနခွဲ	<input type="checkbox"/>	ဟိန္ဒူဘုရားကျောင်း	<input type="checkbox"/>
<input type="checkbox"/>	မူကြိုကျောင်း	<input type="checkbox"/>	ဆေးပေးခန်း	<input type="checkbox"/>	ခရစ်ယာန်ကျောင်း	<input checked="" type="checkbox"/>
<input type="checkbox"/>	အခြား	<input type="checkbox"/>	အခြား	<input type="checkbox"/>	ဗလီ	<input type="checkbox"/>
					အခြား	<input type="checkbox"/>
မှတ်ချက် <i>က.လ.မ - (ခ)</i>			မှတ်ချက်		မှတ်ချက်	

(ဂ) ကျွမ်းကျင်သူများမှတ်တမ်း (ကျေးရွာတွင်နေထိုင်သော သို့မဟုတ် တခြားရွာမှလာရောက်သော ကျွမ်းကျင်သူများ)

(၁) စာသင်ကျောင်း			(၂) ကျန်းမာရေး			(၃) လက်မှုပညာရှင်		
	ရွာတွင်နေ ထိုင်သူ	အခြားရွာမှ လာသူ		ရွာတွင်နေ ထိုင်သူ	အခြား ရွာမှ လာသူ		ရွာတွင် နေထိုင်သူ	အခြားရွာ မှလာသူ
မူလတန်းပြဆရာ/မ	<input checked="" type="checkbox"/>	<input checked="" type="checkbox"/>	ဆရာဝန်	<input type="checkbox"/>	<input type="checkbox"/>	လက်သမား	<input checked="" type="checkbox"/>	<input type="checkbox"/>
အထက်တန်းပြဆရာ/မ	<input type="checkbox"/>	<input type="checkbox"/>	လက်ထောက် ကျန်းမာရေးမှူး	<input type="checkbox"/>	<input type="checkbox"/>	ပန်းရံ	<input checked="" type="checkbox"/>	<input type="checkbox"/>
အလယ်တန်းပြဆရာ/မ	<input checked="" type="checkbox"/>	<input checked="" type="checkbox"/>	အမျိုးသမီးကျန်းမာရေး ဆရာမ	<input type="checkbox"/>	<input type="checkbox"/>	လှုပ်စစ်ကျွမ်းကျင်၊ မီးသမား	<input checked="" type="checkbox"/>	<input type="checkbox"/>
မူကြိုဆရာ/မ	<input type="checkbox"/>	<input type="checkbox"/>	သားဖွားဆရာမ	<input type="checkbox"/>	<input type="checkbox"/>	ရေပိုက်သွယ်သူ	<input checked="" type="checkbox"/>	<input type="checkbox"/>
အခြား	<input type="checkbox"/>	<input type="checkbox"/>	ပြည်သူ့ကျန်းမာရေးလုပ်သား	<input type="checkbox"/>	<input type="checkbox"/>	စက်ပြင်ဆရာ	<input type="checkbox"/>	<input type="checkbox"/>
မှတ်ချက်			မှတ်ချက်			မှတ်ချက်		

(ဃ) ကျေးရွာသို့ ရောက်ရှိနိုင်သည့် လမ်းအခြေအနေ / ကျေးရွာတစ်ရွာသည် ၎င်း၏ ကျေးရွာအုပ်စုနှင့် ဆက်သွယ်ထားသော လမ်းအခြေအနေ (အောက်ပါတို့ကိုဝိုင်းပါ)

ကျောက်ကြမ်းလမ်း: \_\_\_\_\_ ကတ္တရာလမ်း: \_\_\_\_\_ ကွန်ကရစ်လမ်း: \_\_\_\_\_ မော်တော်ဆိုင်ကယ်လမ်း:  
 ကျောက်ခင်းလမ်း: မြေသားလမ်း: \_\_\_\_\_ လူသွားလမ်း: \_\_\_\_\_ အခြား: \_\_\_\_\_

(င) ကျေးရွာဖွံ့ဖြိုးမှုစီမံချက်

- (၁) လူထုဗဟိုပြုစီမံကိန်းမစတင်မီ ဤကျေးရွာတွင်ကျေးရွာဖွံ့ဖြိုးမှု စီမံချက်ရှိခဲ့ပါသလား? ဝိုင်းပါ  
ရှိပါသည်/မရှိပါ/မသိပါ
- (၂) ရှိခဲ့ပါလျှင် ဤစီမံချက်ကို မည်သည့် ခုနှစ်တွင်ပြင်ဆင်ခဲ့ပါသနည်း? နှစ် 2001/02 /မသိပါ
- (၃) ဤစီမံချက်ကို မြို့နယ်မှအတည်ပြုခဲ့ပါသလား? ပြုခဲ့ပါသည် /မပြုခဲ့ပါ /မသိပါ

(စ) ခရီးအကွာအဝေး

- (၁) ဤကျေးရွာ၏ဗဟိုမှ ၎င်းကျေးရွာအုပ်စု၏ဗဟိုအထိ ခရီးမိုင်မည်မျှကွာဝေးသနည်း? မိုင် ၁၆ /မသိပါ
- (၂) ဤကျေးရွာမှ ၎င်းကျေးရွာအုပ်စုဗဟိုအထိ သွားလာရာတွင်ကြာမြင့်သည့်အချိန်။

ခြောက်သွေ့ရာသီတွင်ကြာချိန် ၄ နာရီ ----- ထော်လာဂျီ/မော်တော်ဆိုင်ကယ်/ခြေလျင်/လား/မော်တော်ဘုတ်/  
 အခြား: ၁၉.၇၅၆  
 မိုးရာသီတွင်ကြာချိန် ၆ နာရီ ----- ထော်လာဂျီ/မော်တော်ဆိုင်ကယ်/ခြေလျင်/လား/မော်တော်ဘုတ်/  
 အခြား: ၁၉.၇၅၆

(ဆ) ပတ်ဝန်းကျင်ဆိုင်ရာ သဘာဝဘေးအန္တရာယ်

ဤကျေးရွာတွင် ရေကြီးခြင်းကဲ့သို့ သဘာဝဘေးအန္တရာယ်ကျရောက်ဖူးခြင်း ရှိပါသလား။

မရှိပါ  ရှိပါသည် ရှိလျှင်ဖော်ပြပါ -----

ကျေးရွာအတွင်း မြေတုန်ခတ် ဝါဒဏ်များ တွင် ပျက်စီးခဲ့သည်။

(ဇ) ကျေးရွာတွင် ဖွဲ့စည်းထားသော အဖွဲ့အစည်းများ

လူထုဗဟိုပြုစီမံကိန်းမတိုင်မီ ဤကျေးရွာတွင် ကျေးရွာဖွံ့ဖြိုးရေးအတွက် အစိုးရ (သို့) ရွာသားများကိုယ်တိုင်(သို့) စီမံကိန်းတစ်ခုခုမှ ဖွဲ့စည်းထားသည့် အဖွဲ့အစည်းများရှိပါသလား။

- |                                   |                         |            |
|-----------------------------------|-------------------------|------------|
| (၁) <u>ကမ္ဘာ့အေးချမ်းရေးအဖွဲ့</u> | (၄) <u>ကျေးရွာအဖွဲ့</u> | (၇) -----  |
| (၂) <u>အုပ်ချုပ်ရေးအဖွဲ့</u>      | (၅) <u>အာဇာနည်အဖွဲ့</u> | (၈) -----  |
| (၃) <u>ကျေးရွာအဖွဲ့</u>           | (၆) -----               | (၉) -----  |
|                                   |                         | (၁၀) ----- |

(ဈ) အထွေထွေအုပ်ချုပ်ရေး ဦးစီးဌာန (GAD) မှ မှတ်တမ်းတင်ထားခြင်း

ဤကျေးရွာသည် အထွေထွေအုပ်ချုပ်ရေး ဦးစီးဌာန (GAD) မှ မှတ်တမ်းတင်ထားမှု ရှိပါသလား။

မရှိပါ  ရှိပါသည်

ကျေးရွာခေါင်းဆောင်

အမည် ဦး ဝင်းဌာ

လက်မှတ် [Signature] နေ့စွဲ ၁၁/၅/၂၀၁၇

လူထုစည်းရုံးရေးမှူး

အမည် ဒေါ်စင်စိန်စိန်

လက်မှတ် [Signature] နေ့စွဲ ၁၁/၅/၂၀၁၇

[Signature] ၁၁/၅/၂၀၁၇

[Signature]

ပုံစံ - ၈ - ၂ - စီမံကိန်းစက်ဝန်းအချိန်ဇယား (PC 2)

လမ်းညွှန်ချက်၊ သက်ဆိုင်ရာလူထုစည်းရုံးရေးမှူး/လက်ထောက်နည်းပညာမှူးများမှ စီမံကိန်းစက်ဝန်းအဆင့်တစ်ခုစီပြီးစီးတိုင်း ကျေးရွာနှင့် ကျေးရွာအုပ်စုအတွက် ဤပုံစံကို ဖြည့်သွင်းရမည်။

စည်းရုံးရေးမှူး/ဝန်ထမ်း အမည် ဒီဂျစ်တယ်/ဒီဂျစ်

နေ့စွဲ 24.5.2017

စက်ဝန်းအားအမှတ်ခြစ်ပါ  စက်ဝန်း(၁)  စက်ဝန်း(၂)  စက်ဝန်း(၃)

စက်ဝန်း (၄)

ပြည်နယ်/တိုင်း ဗဟို မြို့နယ် မာပီ ကျေးရွာအုပ်စု လှိုင်လှိုင်တယ် ကျေးရွာ ပိအေ (m)

စီမံကိန်းဆောင်ရွက်မှုအဆင့်များ	နေ့စွဲ		အစည်းအဝေးတွင်တက်ရောက်သူအရေအတွက်			
	စတင်သည့်နေ့	ပြီးဆုံးသည့်နေ့	အမျိုးသား	အမျိုးသမီး	အိမ်ထောင်စုအရေအတွက်	လူမျိုးစုတက်ရောက်သူအရေအတွက် နှင့် လူမျိုးစုအမည်
၁။ ကျေးရွာစီမံကိန်း မိတ်ဆက်အစည်းအဝေး	22.5.17	22.5.17	45	38	42	83   ၂၉၁
၂။ ကျေးရွာစွဲမြီးရေး စီမံချက်ရေးဆွဲခြင်း အစည်းအဝေး	23.5.17	24.5.17	84	74	111	158   ၂၉၁
၃။ ကျေးရွာအုပ်စု လုပ်ငန်းဆုံးဖြတ်ချက်ချသည့် အစည်းအဝေး	25.5.17	28.5.17	5	4	9	9   ၂၉၁
၄။ မြို့နယ်အဆင့် စီမံကိန်းရေးဆွဲရေး နှင့် အကောင်အထည်ဖော်ရေးကော်မတီ၏ စီမံကိန်း သုံးသပ်မှု အစည်းအဝေး			မလို	မလို	မလို	မလို
၅။ မြို့နယ် စီမံကိန်းရေးဆွဲရေး နှင့် အကောင်အထည်ဖော်ရေး ကော်မတီ၏ဆုံးဖြတ်မှုကို ရွာသို့ အသိပေး အကြောင်းကြားသည့် အစည်းအဝေး						
၆။ စီမံကိန်းလုပ်ငန်းခွဲစီမံချက်ရေးဆွဲခြင်း အစည်းအဝေး						
၆.၁။ စီမံကိန်းလုပ်ငန်း အကောင်အထည်ဖော်ရေးအစီအစဉ် ရေးဆွဲခြင်း						

ပုံစံ - ၈ - ၃ ကျေးရွာဖွံ့ဖြိုးရေး ဦးစားပေးအစီအစဉ် (Form PC 3)

လမ်းညွှန်ချက်၊ အဆင့်(၃) ကျေးရွာမှော်မှန်းချက်အစည်းအဝေး ပြီးဆုံးသောအခါ ကျေးရွာစီမံကိန်း အထောက်အကူပြု ကော်မတီသည် လူထုစည်းရုံးရေးမှူးအကူအညီဖြင့် ဤပုံစံကိုပြည့်စုံအောင် ဖြည့်သွင်းရမည်။

လူထုစည်းရုံးရေးမှူး/ဝန်ထမ်း အမည် - ဒေါ်မောင်စိန်မာ / ဒေါ်အေး  
 နေ့စွဲ ၂၃.၅.၂၀၁၇ စက်ဝန်းအား အမှတ်ခြစ်ပါ (✓) စက်ဝန်း(၁)   
 စက်ဝန်း(၂)  စက်ဝန်း(၃)  စက်ဝန်း(၄)

ပြည်နယ်/တိုင်း ဗဟို မြို့နယ် မဟာဗို ကျေးရွာအုပ်စု လှိုင်အေး(က) ကျေးရွာ ပါဆင်း (က)

က။ အခက်အခဲအတားအဆီးများအားဆွေးနွေးခြင်း - ယခုလက်ရှိအခြေအနေတွင် ဤကျေးရွာဖွံ့ဖြိုးတိုးတက်ရေးအတွက် အဓိက အခက်အခဲအတားအဆီးများသည် မည်သည်များဖြစ်ပါသနည်း။ (အမျိုးသား/သမီး အနည်းဆုံးအခက်အခဲ ၅ ခုစီဖော်ပြပါ)

အမျိုးသား အဖွဲ့မှ တင်ပြသောအခက်အခဲအတားအဆီးများ		အမျိုးသမီး အဖွဲ့မှတင်ပြသောအခက်အခဲအတားအဆီးများ	
၁	လမ်းပျက်ဆက်သွယ်ရေး	၁	လမ်းပျက်ဆက်သွယ်ရေး
၂	တီ.စီ.အောင်တံတား/ပထိတလန်ဆိုင်ကန်မရှိ	၂	ကျေးရွာ
၃	ပျက်စီးနေသောရွာခြံစိုက်ပျိုးရေးပေးစောင့်စောင့်	၃	ကျေးရွာ၊ မြေ၊ မြေ၊ မြေ၊ မြေ၊ မြေ၊ မြေ
၄	ကျေးရွာ မဟာဗို/ကျေးရွာဆောင်ရွက်ရေး	၄	ကျေးရွာ၊ မြေ၊ မြေ၊ မြေ၊ မြေ၊ မြေ
၅	ကျေးရွာလမ်းပျက်စီးခြင်း/မီးကန်ကန်	၅	ကျေးရွာ၊ မြေ၊ မြေ၊ မြေ၊ မြေ၊ မြေ

ခ။ မှော်မှန်းခြင်း - နောင်လာမည့် ( ၅ )နှစ် အတွင်း ကျေးရွာဖွံ့ဖြိုးရေး မှော်မှန်းလျာထားချက်များအား တင်ပြပါ။

အမျိုးသားအဖွဲ့မှ တင်ပြသောမှော်မှန်းချက်များ		အမျိုးသမီးအဖွဲ့မှ တင်ပြသောမှော်မှန်းချက်များ	
၁	လမ်းပျက်ဆက်သွယ်ရေး၊ ကျေးရွာ	၁	လမ်းပျက်ဆက်သွယ်ရေး၊ ကျေးရွာ
၂	တီ.စီ.အောင်တံတား/ပထိတလန်ဆိုင်ကန်မရှိ	၂	ကျေးရွာလမ်းပျက်စီးခြင်း
၃	ပျက်စီးနေသောရွာခြံစိုက်ပျိုးရေးပေးစောင့်စောင့်	၃	ကျေးရွာ၊ မြေ၊ မြေ၊ မြေ၊ မြေ၊ မြေ
၄	ကျေးရွာ မဟာဗို/ကျေးရွာဆောင်ရွက်ရေး	၄	ကျေးရွာ၊ မြေ၊ မြေ၊ မြေ၊ မြေ၊ မြေ
၅	ကျေးရွာလမ်းပျက်စီးခြင်း/မီးကန်ကန်	၅	ကျေးရွာ၊ မြေ၊ မြေ၊ မြေ၊ မြေ၊ မြေ

ဂ။ လူထုစီမံကိန်း၏ လာမည့် ( ၄ ) နှစ်အတွက် အကျိုးဝင်သော ဦးစားပေး ဖွံ့ဖြိုးတိုးတက်မှု လုပ်ငန်း အစီအစဉ်များအားဖော်ပြပါ။

အဆင့်	ကျေးရွာအတွက် ဦးစားပေး ဖွံ့ဖြိုးတိုးတက်မှု လုပ်ငန်းစဉ်များ	အဆိုပြုသူ (အမျိုးသားများ/ အမျိုးသမီးများ/ အမျိုးသား+ အမျိုးသမီး)	ခန့်မှန်းကုန်ကျ စရိတ်	အကျိုးခံစားခွင့်ရှိသူ ခန့်မှန်းခြေ အရေအတွက်
၁	ပါဆင်း (က) နှင့် ပထိတလန်ဆိုင်ကန်မရှိ	m + b		၈၀၀ ဦး
၂	တီ.စီ.အောင်တံတား/ပထိတလန်ဆိုင်ကန်	m + b		၈၀၀ ဦး
၃	ကျေးရွာလမ်းပျက်စီးခြင်း	m + b		၄၀၀ ဦး
၄	ကျေးရွာဆောင်ရွက်ရေး	m + b		၁၂၀
၅	ကျေးရွာလမ်းပျက်စီးခြင်း/မီးကန်ကန်	m + b		၄၀၀ ဦး
၆				
၇				
၈				

အဆင့်	ကျေးရွာအတွက် ဦးစားပေး ဖွံ့ဖြိုးတိုးတက်မှု လုပ်ငန်းစဉ်များ	အဆိုပြုသူ (အမျိုးသားများ/ အမျိုးသမီးများ/ အမျိုးသား+ အမျိုးသမီး)	ခန့်မှန်းကုန်ကျ စရိတ်	အကျိုးခံစားခွင့်ရှိသူ ခန့်မှန်းခြေ အရေအတွက်
၉				
၁၀				
၁၁				
၁၂				
၁၃				
၁၄				
၁၅				
၁၆				
၁၇				
၁၈				
၁၉				
၂၀				

ဃ။ လူထုစီမံကိန်း၏ လာမည့် ( ၄ ) နှစ်အတွက် အကျုံးမဝင်သော ဦးစားပေး ဖွံ့ဖြိုးတိုးတက်မှု လုပ်ငန်း အစီအစဉ်များအားဖော်ပြပါ။

အဆင့်	ကျေးရွာအတွက် ဦးစားပေး ဖွံ့ဖြိုးတိုးတက်မှု လုပ်ငန်းစဉ်များ	အဆိုပြုသူ (အမျိုးသားများ/ အမျိုးသမီးများ/ အမျိုးသား+ အမျိုးသမီး)	အခန်းကဏ္ဍ
၁			
၂			
၃			
၄			
၅			

ခေါင်းဆောင်၊ ကျေးရွာစီမံကိန်းအထောက်အကူပြုကော်မတီမှ အတည်ပြုသည်။

အမည် ဦး ဂျော့နီ လက်မှတ် [Signature] နေ့စွဲ ၂၄/၅/၂၀၁၇

ပုံစံ - ၈ - ၄ ကျေးရွာအုပ်စုစီမံကိန်းလုပ်ငန်းခွဲရွေးချယ်ခြင်းပုံစံ (Form PC 4)

လမ်းညွှန်ချက်၊ စီမံကိန်းလုပ်ငန်းခွဲရွေးချယ်မှုအစည်းအဝေးပြီးနောက်တွင် ကျေးရွာအုပ်စုမှ CF/TF တို့၏ အကူအညီရယူ၍ ကျေးရွာစီထောက်ကော်မတီမှ လက်မှတ်ရေးထိုးပြီး အဆိုပါပုံစံအား ပြည့်စုံအောင်ဖြည့်သွင်းရမည်။ ဤပုံစံအား ပြည့်စုံစွာဖြည့်သွင်းပြီးပါက ကျေးရွာအုပ်စုဖွံ့ဖြိုးတိုးတက်ရေးစီမံချက်တွင် TPIC သို့ ပေးပို့ရန်အတွက် နောက်ဆက်တွဲအဖြစ် ထားရှိရမည်။ CF မှ ကျေးရွာတစ်ရွာချင်းစီ၏ စီမံကိန်းလုပ်ငန်းခွဲဆိုင်ရာ အချက်အလက်များကို MIS သို့ ထည့်သွင်းရမည်။ (ယခုနစ်စီမံကိန်းလုပ်ငန်းခွဲ မလုပ်ကိုင်သော ကျေးရွာများ မပါဝင်ပါ။)

ကျေးရွာစည်းရုံးရေးမှူး/ဝန်ထမ်းအမည် - ဦးဇော်မင်းအောင် / ဒေါ်အု  
 နေ့စွဲ ၃၅.၁၅.၂၀၂၇  
 ပြည်နယ်/တိုင်း ဦးနယ် မြို့နယ် မတူပီ  
 စက်ဝန်းအားအမှတ်ခြစ်ပေးပါ။ (✓) စက်ဝန်း(၁)  စက်ဝန်း(၂)  စက်ဝန်း(၃)  စက်ဝန်း(၄)  စက်ဝန်း(၅)  စက်ဝန်း(၆)  စက်ဝန်း(၇)  စက်ဝန်း(၈)  စက်ဝန်း(၉)  စက်ဝန်း(၁၀)   
 ကျေးရွာအုပ်စု - လှိုင်လမ်းကျ

ကျေးရွာအမည်	ဆောင်ရွက်မည့် လုပ်ငန်းများ	အတိုင်းအတာ	ခန့်မှန်း တိုက်ရိုက် အကျိုးခံစားခွင့် ရှိသူများ	အဆိုပြုတင်ပြသူ	ခန့်မှန်းကုန်ကျစရိတ်			
					စီမံကိန်းမှ ထည့်ဝင်မှု	ကျေးရွာမှ ထည့်ဝင်မှု	အခြားထည့်ဝင်မှု (ဖော်ပြပါ) ထည့်ဝင်ငွေ   အမည်/အဖွဲ့	
လှိုင်လမ်းကျ (A)	လှိုင်လမ်းကျ (A) မှ ဦးနယ်၊ ဘက်လမ်းတို့၌	၃ ဗွဲ့ ၃၀၀ ယောက်	၈၄၄ ဦး ဤ	<input type="checkbox"/> ကျား <input type="checkbox"/> မ <input checked="" type="checkbox"/> ကျား+မ	၂၀၀ သိန်း			
လှိုင်လမ်းကျ (B)	လှိုင်လမ်းကျ (B) မှ ဦးနယ်၊ ဘက်လမ်းတို့၌	၄ ဗွဲ့ ၂၀၀ ယောက်	၁၂၀၀ ဦး ဤ	<input type="checkbox"/> ကျား <input type="checkbox"/> မ <input checked="" type="checkbox"/> ကျား+မ	၆၀၀ သိန်း			
ပါးစင်း (က)	ပါးစင်း (က) မှ ဦးနယ်၊ ဘက်လမ်းတို့၌	၂၀၀ ဗွဲ့ ၂၀၀ ယောက်	၈၀၀ ဦး ဤ	<input type="checkbox"/> ကျား <input type="checkbox"/> မ <input checked="" type="checkbox"/> ကျား+မ	၄၅၀ သိန်း			
ပါးစင်း (ခ)	ပါးစင်း (ခ) မှ ဦးနယ်၊ ဘက်လမ်းတို့၌	၃၀၀ ဗွဲ့ ၃၀၀ ယောက်	၁၆၅၀ ဦး ဤ	<input type="checkbox"/> ကျား <input type="checkbox"/> မ <input checked="" type="checkbox"/> ကျား+မ	၅၀၀ သိန်း			

ရာထူး ကျေးရွာအုပ်စု စီ/ထောက်ကော်မတီ ဥက္ကဋ္ဌ အမည် ဦး - ဇော်မင်းအောင် လက်မှတ် [Signature] ရက်စွဲ ၂၅/၅/၂၀၂၇  
 အခြား - အိမ်နီးချင်း - ၃၅၄၅၆၇

၃၆

ကျေးရွာအမည်	ဆောင်ရွက်မည့် လုပ်ငန်းများ	အတိုင်းအတာ	ခန့်မှန်း တိုက်ရိုက် အကျိုးခံစားခွင့် ရှိသူများ	အဆိုပြုတင်ပြသူ	ခန့်မှန်းကျန်ကျစရိတ်			စုစုပေါင်း
					စီမံကိန်းမှ တည်ငွေ	ကျေးရွာမှ တည်ငွေ	အခြားတည်ငွေ (ဖော်ပြပါ) တည်ငွေ   အမည်/အဖွဲ့	
				<input type="checkbox"/> ကျား <input type="checkbox"/> မ <input type="checkbox"/> ကျား+မ				
				<input type="checkbox"/> ကျား <input type="checkbox"/> မ <input type="checkbox"/> ကျား+မ				
				<input type="checkbox"/> ကျား <input type="checkbox"/> မ <input type="checkbox"/> ကျား+မ				
				<input type="checkbox"/> ကျား <input type="checkbox"/> မ <input type="checkbox"/> ကျား+မ				
				<input type="checkbox"/> ကျား <input type="checkbox"/> မ <input type="checkbox"/> ကျား+မ				
				<input type="checkbox"/> ကျား <input type="checkbox"/> မ <input type="checkbox"/> ကျား+မ				
				<input type="checkbox"/> ကျား <input type="checkbox"/> မ <input type="checkbox"/> ကျား+မ				

ရက်စွဲ \_\_\_\_\_ လက်မှတ် \_\_\_\_\_

ရက်စွဲ \_\_\_\_\_

ရက်စွဲ \_\_\_\_\_





အစည်းအဝေးမှတ်တမ်း

နေ့ရက် - ၂၄၊ ၅၊ ၂၀၁၇

အချိန် - မနက် ၉:၀၀နာရီ မှ ၂:၀၀နာရီအထိ

နေရာ - ပါဆင်း (က) ဝေဗျား၊ ဦး ခိုင် မောင် နေအိမ်

အစည်းအဝေး " " ဒုတိယအကြိမ် အစည်းအဝေး

- အခက်အခဲ ( ဝေးကွာမှု၊ အမျိုးသား၊ သမီး အဖွဲ့များမှ တစ်ဖက်ခြမ်း )
- စေတနာ့အဖွဲ့ချုပ် အမျိုးသား၊ သမီး အဖွဲ့များမှ တစ်ဖက်ခြမ်း
- ဝေဗျားဖွဲ့စည်းရေး အစီအစဉ် ရေးဆွဲခြင်း
- လူမှုရေး ဖွံ့ဖြိုးတိုးတက်ရေး အကဲအတွယ် စုစည်းခြင်း
- အမျိုးသား၊ သမီး များ ကဏ္ဍ၊ နှစ်စဉ် ရေးဆွဲရေး အဖွဲ့အစည်း စုစည်းခြင်း
- ဝေဗျား ဖွဲ့စည်းရေး အကဲအတွယ် လူမှုရေး ဝန်ထမ်းများ စွဲလမ်းခြင်း

အစည်းအဝေး တက်ရောက်သူ ဦးရေ: ဇနီး - ( ၈၄ ) ဦး  
 မ - ( ၇၄ ) ဦး  
 စုစုပေါင်း - ( ၁၅၈ ) ဦး

အစည်းအဝေး - အစည်းအဝေး

အစည်းအဝေး - အစည်းအဝေး

အစည်းအဝေး - အစည်းအဝေး

အစဉ်းအစောင့် မှတ်တမ်း

နေ့ရက် - ၂၈.၅.၂၀၁၇

အချိန် - ၁:၀၀ နာရီ မှ ၃:၀၀ နာရီ အထိ

နေရာ - နိုင်ငံတော်တော်စုံ၊ နိုင်ငံတော်တော်စုံ၊ နိုင်ငံတော်တော်စုံ၊ နိုင်ငံတော်တော်စုံ၊ နိုင်ငံတော်တော်စုံ

အထွေထွေအားဖြင့် " တတိယအစဉ်းအစောင့် "

- အုပ်စုတော်စုံများ ဖွဲ့ချယ်ခြင်း

- အုပ်စုတွင် နေထိုင်မှု၊ အသုံးစရိတ်၊ နှစ်စဉ် ဝင်ငွေများ

ဖွဲ့ချယ်ခြင်း

အစဉ်းအစောင့် တက်ရောက်သူ ဦးရေ - ၇၂ ဦး

မ - ၃၂ ဦး

အမျိုးသမီး - ၄၀ ဦး

အဖွဲ့အစည်း - Nice

အမည် - အေး-အေး

အဖွဲ့ - အဖွဲ့အစည်း ဦးရေများ

ව්‍යාපාරික දැරුම් සහ දැරුම්: සහතිකයක් ප්‍රා:

VTPSC දැරුම් (1) දි:  
 සඳි: 2011 (1) දි. | සඳි: 2011 (1) දි.

දි - 2011  
 වේ - 2011 දැරුම් සිට

ව්‍යාපාරික: සහතිකයක් ප්‍රා  
 දැරුම් (1) දි - 2011  
 සඳි: 2011 (1) දි  
 සඳි: 2011 (1) දි

සඳි: VTPSC සඳි: 2011  
 VPS සහ දැරුම් (1) දි:

වේ - 2011

දැරුම්: 2011  
 සඳි: 2011

ව්‍යා: 2011 දැරුම් සහතිකයක් ප්‍රා:  
 (සඳි: 2011)

වේ - 2011  
 වේ - 2011  
 දි - 2011

ව්‍යාපාරික සහතිකයක් ප්‍රා: සඳි: 2011  
 සඳි: 2011  
 ව්‍යා: 2011 සහතිකයක් ප්‍රා: සඳි: 2011  
 දැරුම්: 2011 | සඳි: 2011 | සඳි: 2011

දි - 2011  
 වේ - 2011  
 දි - 2011  
 වේ - 2011