

ပြည်ထောင်စုသမ္မတ မြန်မာနိုင်ငံတော် အစိုးရ
စိုက်ပျိုးရေး၊ မွေးမြူရေးနှင့် ဆည်မြောင်းဝန်ကြီးဌာန
ကျေးလက်ဒေသဖွံ့ဖြိုးတိုးတက်ရေးဦးစီးဌာန
နွားထိုးကြီးမြို့နယ်



လူထုဗဟိုပြုစီမံကိန်း

National Community Driven Development Project
(NCDDP)



ကျေးလက်ဖွံ့ဖြိုးရေးအစီအစဉ်

Village Development Plan (VDP)

ညောင်ပင်သာကျေးရွာ ၊ လျှော်ဖြူ ကျေးရွာအုပ်စု

၂၀၁၇ ခုနှစ်

နွားထိုးကြီးမြို့

မာတိကာ	စာမျက်နှာ
၁။ မြို့နယ်မြေပုံ	၁
၂။ ကျေးရွာမြေပုံ(တည်နေရာ)	၂
၃။ အုပ်စုတွင်ပါဝင်သောကျေးရွာများစာရင်း	၂
၄။ ကျေးရွာအခြေခံအချက်အလက်များ(ကျေးရွာသမိုင်းကြောင်း)	၃
၅။ လူထုပူးပေါင်းပါဝင်သော လူမှုဆန်းစစ်ခြင်းနှင့် အကဲဖြတ်ခြင်းလုပ်ငန်းစဉ် (PSA/PRA)အကျဉ်းချုပ်ဇယား	၄
၆။ ကျေးရွာဖွံ့ဖြိုးရေးအစီအစဉ်အတွက်အသုံးပြုခဲ့သော PRA tools များနှင့် ၆ တစ်ခုချင်းစီအတွက်သုံးသပ် ချက်များ	
၇။ ကော်မတီဝင်များရွေးချယ်ခြင်းနှင့်ကျေးရွာဖွံ့ဖြိုးရေး အစီအစဉ်ဆောင်ရွက်မှုမှတ်တမ်းဓါတ်ပုံများ	၂၅
၈။ ကျေးရွာအချက်အလက်(ပုံစံ-၁)	၂၆
၉။ စီမံကိန်းစက်ဝန်းအချိန်ဇယား(ပုံစံ-၂)	၂၉
၁၀။ ကျေးရွာဖွံ့ဖြိုးရေးဦးစားပေးအစီအစဉ်(ပုံစံ-၃)	၃၁
၁၁။ ကျေးရွာအုပ်စုစီမံကိန်းလုပ်ငန်းခွဲရွေးချယ်ခြင်း(ပုံစံ-၄)	၃၃
၁၂။ အစည်းအဝေးမှတ်တမ်းများ	၃၄
၁၃။ ကဏ္ဍအလိုက်ဦးစားပေးဖွံ့ဖြိုးရေးလုပ်ငန်းစဉ်များ	၃၆
၁၄။ VDP အရည်အသွေးထိန်းချုပ်မှု	၃၈

။ နွားထိုးကြီး မြို့နယ်မြေပုံ

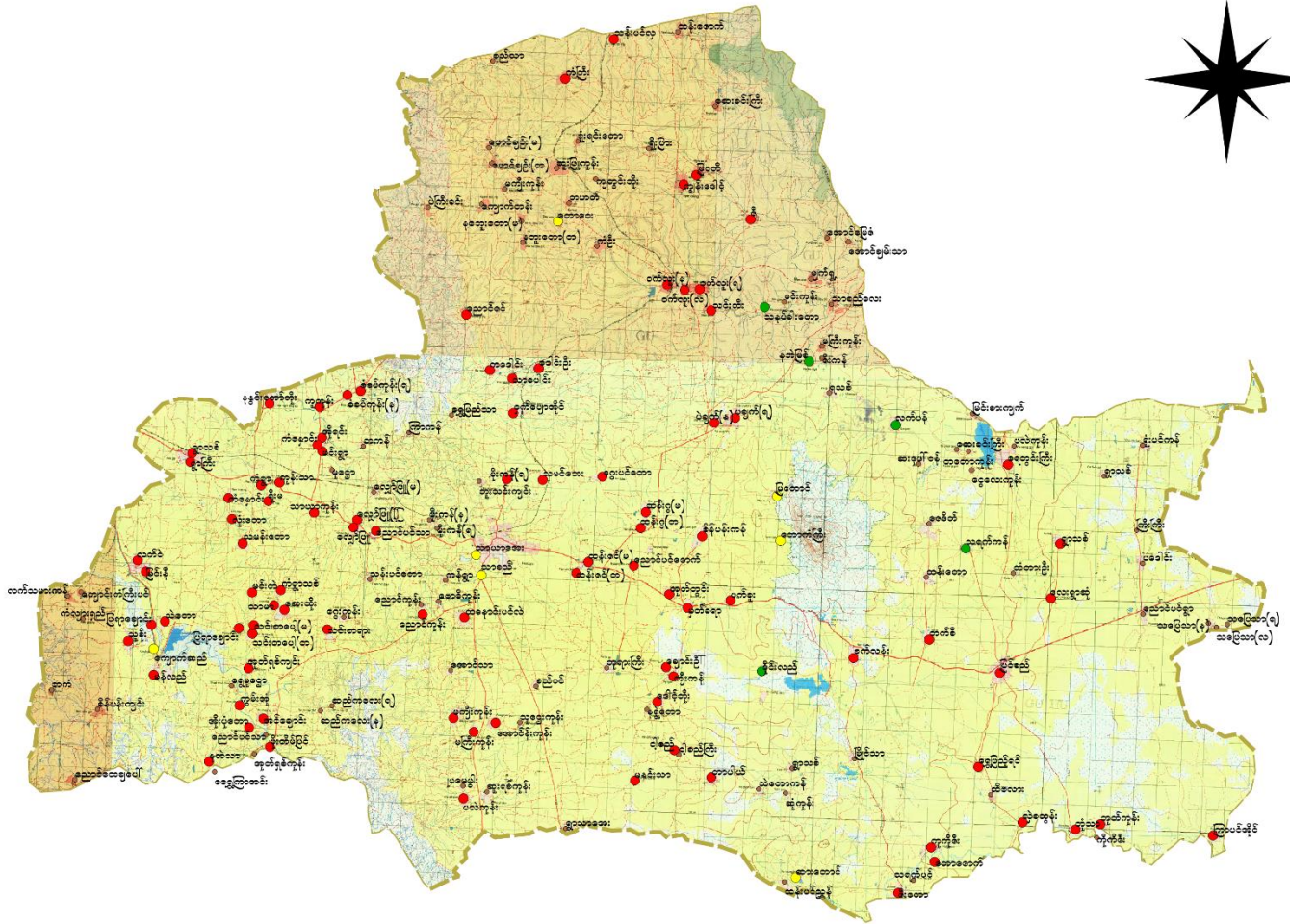
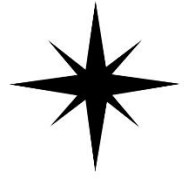

၂။ ကျေးရွာမြေပုံ (တည်နေရာ)

ညောင်ပင်သာ ကျေးရွာတည်နေရာမှာ- လတ္တီတွတ် ၂၁.၄၂လောင်တီတွတ် ၉၅.၆၀တွင် တည်ရှိပါသည်။

၃။ အုပ်စုတွင်ပါဝင်သောကျေးရွာများစာရင်း

စဉ်	ကျေးရွာအုပ်စုအမည်	ကျေးရွာအမည်	အိမ်ထောင်စု	ကျားစုစုပေါင်း	မစုစုပေါင်း	လူမျိုးစုများ
၁	လျှော်ဖြူ ကျေးရွာအုပ်စု	ညောင်ပင်သာ	၁၈၀	၄၂၁	၄၇၇	ဗမာ
၂		လျှော်ဖြူ (တောင်)	၂၃၆	၅၁၅	၆၂၈	ဗမာ
၃		လျှော်ဖြူ (အလယ်)	၆၇	၁၄၂	၁၆၀	ဗမာ

ကျေးဇူး - ညောင်ပင်သာ

ရက်စွဲ - ၅.၂.၂၀၁၇

စုစုပေါင်း - ဖျော်ဖြေ

ကျေးဇူးထုတ်ပြန်ခြင်း (ကဏ္ဍ ၁)

ညောင်ပင်သာ ကျေးဇူးထုတ်ပြန်ခြင်း စာအုပ်တိုက်ရှိ ညောင်ပင်သာမြို့၊ တစ်ဝက် အစွဲဖြင့် ရှိ ခေါ်ဆိုပြုစု
ညောင်ပင်သာကျေးဇူးထုတ်ပြန်ခြင်း စာအုပ်တွင် အစွဲဖြင့် ဖြစ်ပါသည်။ နားထောင်ပြီးပြီး ကျောက်ကန် ဖြစ်
ကုသဖြင့် ဖျော်ဖြေ ပြုစုပေးပါမည်။ နားထောင်ပြီး (၁၇၅) ခုဖြင့် ပြုစုပေး (၂၀၀၀) ခု
ရေထိုင်ကာ စိုက်ပျိုးရေးအဖွဲ့အစည်းက ထုတ်ပြန်ခြင်း အသစ်အသစ် ဖြစ်ပြီး ဖြစ်ပြီး ဖြစ်ပြီး
ဖြစ်ပါသည်။

ကျေးဇူးထုတ်ပြန်ခြင်းကြောင့် ကျောင်း (၂) ကျောင်း ပြုစုပြီး ကျောင်းအဖွဲ့အစည်း ဖွဲ့စည်း
ဖွဲ့စည်းပြီး ပြုစုပေးပါမည်။ ဖွဲ့စည်းပြီး ဖြစ်ပြီး ဖြစ်ပြီး ဖြစ်ပြီး ဖြစ်ပြီး ဖြစ်ပြီး
ပစ္စည်းများ စုစုပေါင်း စုစုပေါင်း စုစုပေါင်း စုစုပေါင်း စုစုပေါင်း စုစုပေါင်း စုစုပေါင်း
ဖွင့်လှစ်နိုင်ပါမည်။ စာအုပ်အဖွဲ့အစည်း ပြုစုပေးပါမည်။ စာအုပ်အဖွဲ့အစည်း ပြုစုပေးပါမည်။
တိုးတက်ပြီး ဖြစ်ပြီး ဖြစ်ပြီး ဖြစ်ပြီး ဖြစ်ပြီး ဖြစ်ပြီး ဖြစ်ပြီး ဖြစ်ပြီး ဖြစ်ပြီး
အဖွဲ့အစည်း ပြုစုပေးပါမည်။ ဖြစ်ပြီး ဖြစ်ပြီး ဖြစ်ပြီး ဖြစ်ပြီး ဖြစ်ပြီး ဖြစ်ပြီး ဖြစ်ပြီး

ကမ္ဘာလုံးဆိုင်ရာ - ဝေဖန်ချက်

- ရွှေဘိုမြို့နယ်ရှိ ရွေးကောက်ပွဲ အကျိုးအမြတ် ဖြစ်စေရန်အတွက် အခြေခံစီးပွားရေး စနစ်များကို ပိုမိုကောင်းမွန်စေရန်၊ စီးပွားရေး ကဏ္ဍများကို အားပေးရန်၊ လူမှုရေး ဖွံ့ဖြိုးတိုးတက်ရေး အတွက် အရေးကြီးစွာ အားပေးကြရမည်။

- ကျေးဇူး၊ ကျေးဇူးစီး၊ အဝတ်အစားနှင့် ဖွံ့ဖြိုးရေး အဖွဲ့များ ပြုစုဆောင်ရွက်ပေးရန်၊ လူမှုရေး ဖွံ့ဖြိုးရေးအဖွဲ့များ အတွင်း စနစ်ကျကျ အားပေးမှုများ ပြုလုပ်ပေးရန်၊ ကျေးဇူးအဖွဲ့များ၏ အဖွဲ့ဝင်များ၏ အကျိုးအမြတ်ကို အားပေးမှုများ ပြုလုပ်ပေးရန်၊ ရွေးကောက်ပွဲများတွင် အားပေးမှုများ ပြုလုပ်ပေးရန်၊ လူမှုရေး ဖွံ့ဖြိုးရေးအဖွဲ့များ၏ အဖွဲ့ဝင်များ၏ အကျိုးအမြတ်ကို အားပေးမှုများ ပြုလုပ်ပေးရန်၊

- ကမ္ဘာ့အဖွဲ့များက အားပေးမှုများ ပြုလုပ်ပေးရန်၊ အဖွဲ့ဝင်များ၏ အကျိုးအမြတ်ကို အားပေးမှုများ ပြုလုပ်ပေးရန်၊ ရွေးကောက်ပွဲများတွင် အားပေးမှုများ ပြုလုပ်ပေးရန်၊ လူမှုရေး ဖွံ့ဖြိုးရေးအဖွဲ့များ၏ အဖွဲ့ဝင်များ၏ အကျိုးအမြတ်ကို အားပေးမှုများ ပြုလုပ်ပေးရန်၊

အချက်အလက်များကို အလေးထားပြီး ရွေးကောက်ပွဲများတွင် အားပေးမှုများ ပြုလုပ်ပေးရန်၊ လူမှုရေး ဖွံ့ဖြိုးရေးအဖွဲ့များ၏ အဖွဲ့ဝင်များ၏ အကျိုးအမြတ်ကို အားပေးမှုများ ပြုလုပ်ပေးရန်၊

မြတ်တမ်းတင်သူ

ဒုတိယဦးစီး/လူ့မျှတစီမံခန့်ခွဲရေးဦးစီးဌာန

(ခ)အကဲဖြတ်ခြင်းလုပ်ငန်းစဉ်(PRA/PSA) အကျဉ်းချုပ်ဇယား

စဉ်	အကြောင်းအရာ	ရက်စွဲ	ဦးတည်အုပ်စု	တက်ရောက်သူ			အဓိကဆွေးနွေးချက်
				ကျား	မ	ပေါင်း	
၁	ကျေးရွာလူမှုရေးပြသယံဇာတ ပြမြေပုံ(Social Map / Resource Map)	၂၂.၂.၂၀၁၇	ရွာလူထု	၉	၁၀	၁၉	ကျေးရွာနယ်နိမိတ်အတွင်းရှိ အိမ်ခြေအဆောက်အဦးဘုရားပုထိုးများစသောကျေးရွာ၏လက်ရှိအခြေခံအနေနှင့်လယ်မြေစိုက်ခင်းပိုင်ဆိုင်မှုအခြေအနေများကိုရေးဆွဲဖော်ထုတ်ခဲ့သည်။
၂	ရာသီခွင်ပြပြက္ခဒိန် (Seasonal Calender)	၂၂.၂.၂၀၁၇	ရွာလူထု	၇	၈	၁၅	ကျေးရွာရှိရွာသူရွာသားများ၏ ရာသီအလိုက် စိုက်ပျိုးရေး၊ မွေးမြူရေး၊ စိုက်ပျိုးချိန်၊ ရိတ်သိမ်းချိန်၊ တိရိစ္ဆာန်များရောဂါဖြစ်ပွားမှု၊ သီးနှံများပိုးမွှားကျရောက်မှု၊ ရာသီပွဲတော်များ၊ ကျေးရွာမှ လူများဝင်ငွေ ရရှိမှုအခြေအနေများကိုကျေးရွာမှ လူများပါဝင်ဆွေးနွေးရေးဆွဲကြသည်။
၃	ကျေးရွာ၏ဦးစားပေးအစီအစဉ်ပြ ဇယား (Metric Ranking)	၂၂.၂.၂၀၁၇	ရွာလူထု	၉	၁၁	၂၀	ကျေးရွာသူကျေးရွာသားများ၏ ကျေးရွာအတွက် အဓိကလိုအပ်သောစီမံကိန်းလုပ်ငန်းခွဲများကိုညှိနှိုင်းတိုင်ပင်ရေးဆွဲခဲ့ကြသည်။
၄	အဖွဲ့အစည်းချိတ်ဆက်ပုံ (Venn Diagram)	၂၂.၂.၂၀၁၇	ရွာလူထု	၈	၁၀	၁၈	ကျေးရွာအတွင်းတွင်ရှိနေသောလူမှုအဖွဲ့အစည်းများ နှင့် ကျေးရွာလူထုအကြားချိတ်ဆက်နေမှုကိုထင်သာမြင်သာရှိအောင် ဖော်ဆောင်နိုင်ခဲ့သည်။
၅	ပင့်ကူအိမ်ကွန်ယက် (Spider Web)	၂၂.၂.၂၀၁၇	ရွာလူထု	၁၀	၉	၁၉	အမျိုးသားနှင့်အမျိုးသမီးများအကြားအလုပ်အကိုင်အခွင့်အလမ်း၊ တန်းတူအခွင့်အရေး၊ ပညာသင်ကြား နိုင်မှု၊ ဘဝလုံခြုံမှု၊ စသည့် အခြေအခြေအနေအရပ်ရပ်ကိုဆွေးနွေးခဲ့ကြသည်။
၆	လူမှုစီးပွားအဆင့်သတ် မှတ်ခြင်း (Wealth Ranking)	၂၂.၂.၂၀၁၇	ရွာလူထု	၈	၁၀	၁၈	ကျေးရွာအတွင်းရှိ လူများအကြား၊ ငွေကြေး၊ ပစ္စည်းဥစ္စာ၊ နေအိမ်အားပိုင်ဆိုင်မှုအဆင့်ခွဲခြားပြသခြင်းဖြင့် ကျေးရွာအတွက် လိုအပ်မည့် ဝင်ငွေ ရရှိရေးအစီအစဉ်များကိုထည့်သွင်းစဉ်းစားနိုင်ရန်စဉ်းစားခဲ့ကြသည်။

၆။ ကျေးရွာဖွံ့ဖြိုးရေးအစီအစဉ်အတွက် အသုံးပြုခဲ့သော PRA tools များနှင့် တစ်ခုချင်းစီအတွက် သုံးသပ်ချက်များ

(က) ကျေးရွာလူမှုရေးနှင့် အရင်းအမြစ်ပြမြေပုံ

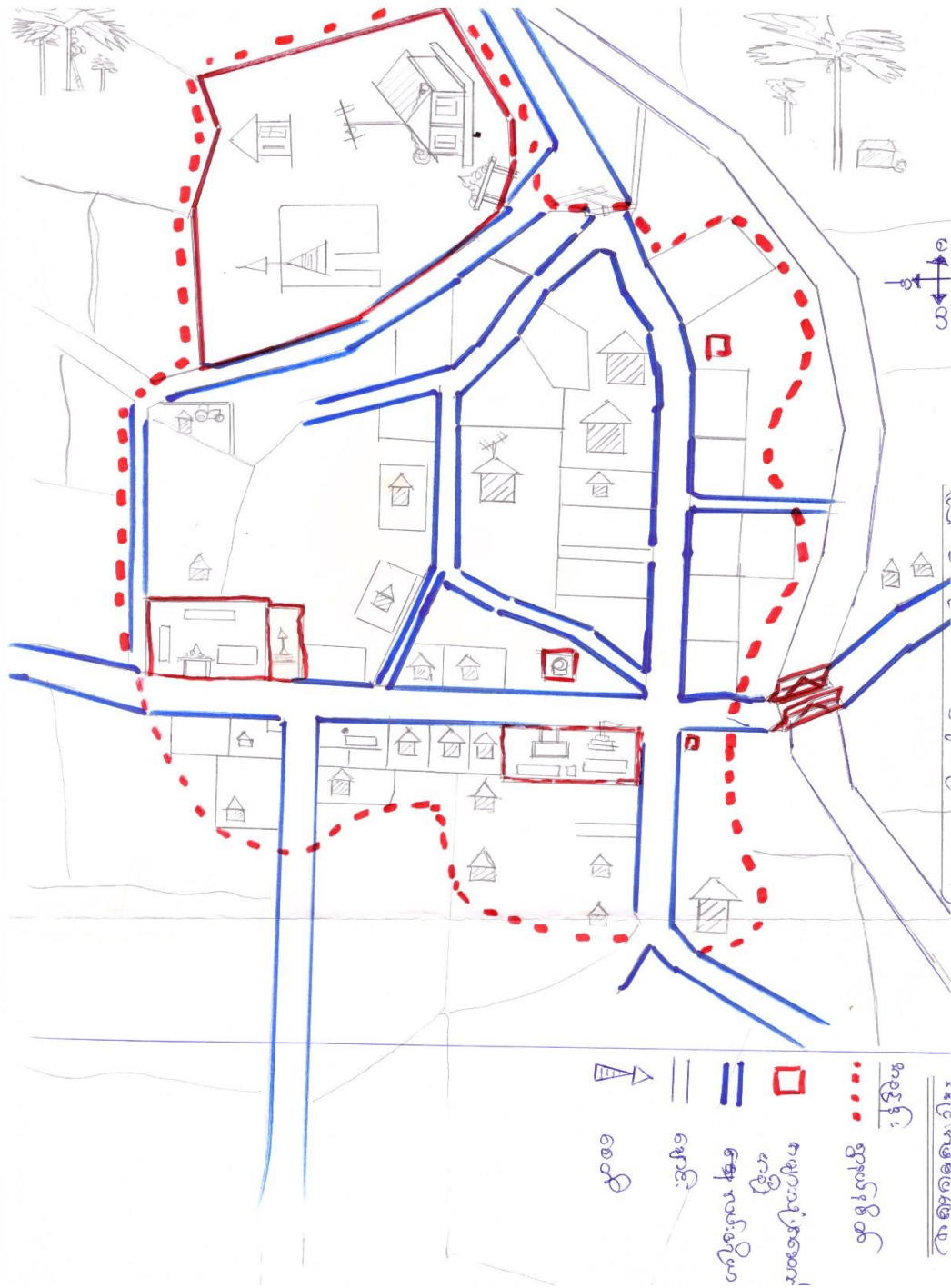

လူပျား၊ ကရင်၊ မုတ်ဖြူဖြူ
(ဆေးဖြူဖြူဖြူဆေးဖြူဖြူ)

- ၁။ ရွာ၏ခြောက်ကန်ခြေ၊က မိမိထောင်စု ပျား၊ကြောင်၊ သိသာထင်ရှားစွာ၊ပါဝင်သည်။
- ၂။ ဖိုကရင်၊ထိုးကန်၊စာယာရင် ရွာပင်၊နား၊သို့ မိမိ၊ဖျား၊ရောင်သို့ လာသည်။
- ၃။ ထိုး၊ဖင်ဖျား၊ရွာ၊ပါ၊ လခြေ၊ကြောင်၊ထိုး၊ထက်ဆော၊ကယ့်၊ဖြာ၊လှည့်၊မထွင်၊ကျယ်၊တော့၊မ
သို့၊ထက်၊လှည့်၊ပဲ၊ တစ်၊ဦး၊စီ၊စီ၊ဆော မိမိထောင်စု၊ပါသည် ရွာ၊ကမင်၊ကို စီစီ၊ပိုင်၊ခိုင်
ဆော၊ဖြော့၊ရာ၊ပေါ်၊ငြိ ထိုး၊ထက်၊ခြေ၊ဖြူ၊အထက်၊ဖြော့၊ဝတ်၊ကြောင်၊ဖြော့၊ရေ၊လှည့်၊သည်။
- ၄။ ကျေးရွာ၊၅၊ လို၊ကပ်၊ချက်၊ဖျား၊ဖြစ်၊ဆော ရွာ၊ထွင်၊လတ်၊ဖျား၊၊ ကျား၊သို့၊ကဆောင်၊
ဦး၊ဖျား၊၊ ကျား၊ဖြည့်၊အလှ၊လာ၊လို၊ခင်း၊ချော၊ကကြည့်၊တိုက်၊၊ ချောင်း၊ရေ၊လိုက်
ချို၊ကော၊လှံ၊တွင်း၊၊ ရွာ၊ကရွာ၊ကိမ်၊ဖျား၊ စီး၊ခရ၊ဆေး၊ခြေ၊ပဲ၊၊ ဆေး၊လေး၊ချွန်၊၊ ဖျား၊လ
မရှိ၊ဆေး၊ထင်၊လို၊ကပ်၊ချက်၊ဖျား၊မှာ မှား၊မှာ၊လို၊ကပ်၊ရေ၊ကြောင်၊လို၊သိသာထင်ရှား
စွာ သိလိုက်၊ရပါသည်။
- ၅။ ကျေးရွာ၊လူ၊ထု၊အစု၊ဖြစ်၊လှည့် စီစီ၊ကျေးရွာ၊ရင် ကရင်၊နာ၊ထား၊၊ ကကက၊ကရင်
လို၊ကပ်၊ချက်၊ဖျား၊၊ ကိမ်၊က ရေ၊လို၊ငါး၊ရေ၊ဝေ၊ဝေ၊ တော၊ယာ၊ဖြော့၊ဖျား၊ လျှို၊ဖြော့
လာ၊သည်၊လို၊လှည့်၊ဆေး၊လိုက်၊ရပါသည်။

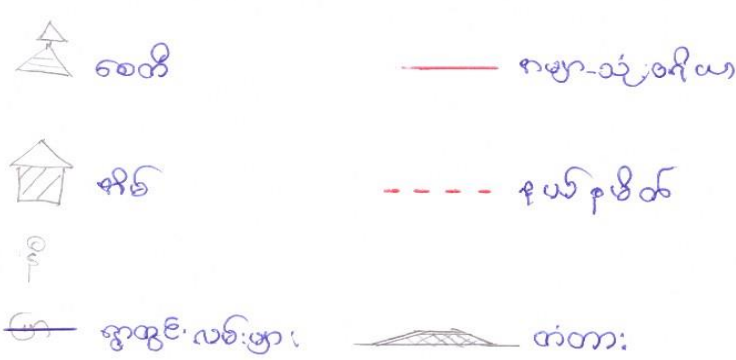



ကျေးရွာသူ၊ ကျေးရွာသားများကျေးရွာလူမှုရေးနှင့် အရင်းအမြစ်ပြုပြင်ရေးဆွဲနေစဉ်

အသိပညာ အကွဲအပြား

(ဆွေးနွေး ဖြေဆိုပေးရန် အတွက်)

- ၁) အဓိကကားဖြင့် မိုးကရွာအံ့ရွာအခါမှာ အောက်ဖော်ပြပါအတိုင်း အသိပညာအရ အသုံးပြုရမည့် အချက်များကို ဖော်ပြပါ။
- ၂) အသိပညာပေးရာအခါတွင် အသုံးပြုရမည့် အချက်များကို ဖော်ပြပါ။
- ၃) အသိပညာပေးရာတွင် အသုံးပြုရမည့် အချက်များကို ဖော်ပြပါ။
- ၄) အသိပညာပေးရာတွင် အသုံးပြုရမည့် အချက်များကို ဖော်ပြပါ။
- ၅) အသိပညာပေးရာတွင် အသုံးပြုရမည့် အချက်များကို ဖော်ပြပါ။
- ၆) အသိပညာပေးရာတွင် အသုံးပြုရမည့် အချက်များကို ဖော်ပြပါ။
- ၇) အသိပညာပေးရာတွင် အသုံးပြုရမည့် အချက်များကို ဖော်ပြပါ။
- ၈) အသိပညာပေးရာတွင် အသုံးပြုရမည့် အချက်များကို ဖော်ပြပါ။



ကျေးရွာသူ၊ ကျေးရွာသားများရာသီခွင်ပြုပြင်ရေးဆွဲနေပုံ

(၁) ဥစ္စာနေပိုင်ဆိုင်မှုပြဇယား

ကျေးဇူး-လှောင်ပုံစံ
 နေရာ - ရွှေပြင်

ဥစ္စာစာရင်းပြင်ပဇယား

စာမျက်နှာ- ၁၆.၂.၁၇

အမျိုးအမည်	သတ်မှတ်ချက်	အိမ်ထောင်စုအရေအတွက်	အရိပ်အနှောင်
ချွန်ထား	ကား၊ ထောက်ထားရှိ၊ မြေကပ်ပတ်၊ အထက်၊ မြေချော့၊ ၂၅၊ ၂၆၊ ၂၇၊ ၂၈	၅	၂၀၈/.
ကောက်ပဲစပါး	မြေကပ်ပတ်၊ ၁၀၀၀၀၊ ၂၀၀၀၀၊ ၃၀၀၀၀၊ ၄၀၀၀၀၊ ၅၀၀၀၀၊ ၆၀၀၀၀၊ ၇၀၀၀၀၊ ၈၀၀၀၀၊ ၉၀၀၀၀	၁၄၆	၈၂/.
မမြေကပ်ပတ်	မမြေကပ်ပတ်၊ ၁၀၀၀၀၊ ၂၀၀၀၀၊ ၃၀၀၀၀၊ ၄၀၀၀၀၊ ၅၀၀၀၀၊ ၆၀၀၀၀၊ ၇၀၀၀၀၊ ၈၀၀၀၀၊ ၉၀၀၀၀	၁၀	၅.၆/.
အခြား	အခြားအမျိုးအမည်	၃	၅၃.၅/.
စုစုပေါင်း	စုစုပေါင်း	၁၅၄	၃၀၇/.

ကျေးဇူး - ဤဇယား

ရက်စွဲ - ၁၆.၂.၂၀၁၃

ဇယား - ဇယား

ဥပဒေကြမ်းများ

ကျေးဇူးပြုပေးခြင်း

၁။ ဤဇယားအရေအတွက် (၁၇၅) ဖြစ်ပါသည်။ အထူးပြုပြင်ရေးဥပဒေကြမ်းများကို အထူးပြုပြင်ရေးဥပဒေကြမ်း (၅)၊ အထူးပြုပြင်ရေးဥပဒေကြမ်း (၁၇၆)၊ အထူးပြုပြင်ရေးဥပဒေကြမ်း (၁၇၇)၊ အထူးပြုပြင်ရေးဥပဒေကြမ်း (၁၇၈)၊ အထူးပြုပြင်ရေးဥပဒေကြမ်း (၁၇၉) ဖြစ်ကြောင်း ဖော်ပြပါသည်။

၂။ အထူးပြုပြင်ရေးဥပဒေကြမ်းများကို ပြင်ဆင်ရေးဥပဒေကြမ်းများဖြင့် အတည်ပြုပေးခြင်း ဖြစ်ပါသည်။

၃။ ဤဇယားအရေအတွက် အရေအတွက်များကို အထူးပြုပြင်ရေးဥပဒေကြမ်းများဖြင့် အတည်ပြုပေးခြင်း ဖြစ်ပါသည်။

၄။ မြို့နယ်အရေအတွက်အား မြို့နယ်အရေအတွက်များဖြင့် အတည်ပြုပေးခြင်း ဖြစ်ပါသည်။ အထူးပြုပြင်ရေးဥပဒေကြမ်းများဖြင့် အတည်ပြုပေးခြင်း ဖြစ်ပါသည်။



ကျေးရွာသူ၊ ကျေးရွာသားများဥစ္စာနေကြွယ်ဝမှုပြဇယားရေးဆွဲနေပုံ

(ဃ)ပင့်ကူအိမ်သုံးသပ်ချက်ပြဇယား

ကျေးဇူး - ဧည့်သည်

ရက်စွဲ - ဧည့်သည်

ရက်စွဲ - ၀၆.၂.၀၁၃

ပင့်ကူအိမ်သုံးသပ်ခြင်း (ကမ္ဘာ့စာပေ/စာပေ)

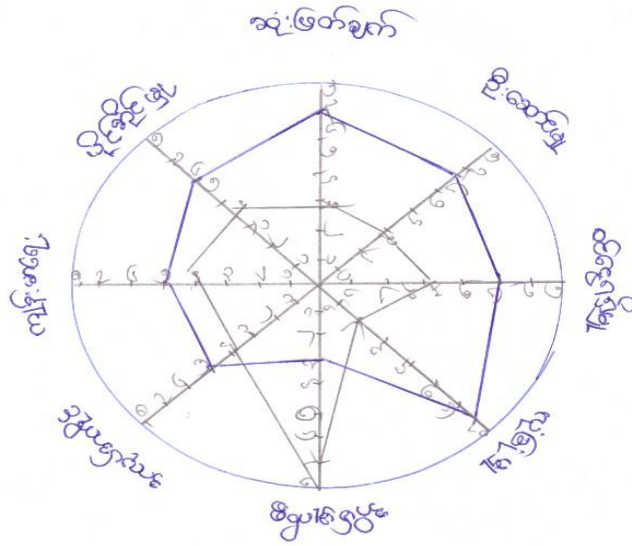



ကျေးရွာသူ၊ ကျေးရွာသားများပင့်ကူအိမ်သုံးသင်ချက်ပြဇယားရေးဆွဲနေပုံ



ကျေးရွာသူ၊ ကျေးရွာသားများအဖွဲ့အစည်းချိတ်ဆက်မှုပြ မြေပုံရေးဆွဲနေပုံ

(၈) အရင်းအမြစ် သုံးစွဲမှုနှင့် ထိန်းချုပ်မှုပြဇယား

အုပ်စု - အောင်ပင်သာ

ရက်စွဲ - ၁၆/၅/၀၁၇

အုပ်စု - ဝေဖျက်ခြင်း

စာရင်းစစ်ထိန်းချုပ်ဖွဲ့စည်းပုံ

(စာမျက်နှာ: ၁)	(စာမျက်နှာ: ၂)	(စာမျက်နှာ: ၃ + စာမျက်နှာ: ၄)
အုပ်စု၊ အဖွဲ့ဝင်၊ အဖွဲ့ဝင်၊ အဖွဲ့ဝင် အဖွဲ့ဝင်၊ အဖွဲ့ဝင်၊ အဖွဲ့ဝင်၊ အဖွဲ့ဝင် အဖွဲ့ဝင်	အဖွဲ့ဝင်၊ အဖွဲ့ဝင်၊ အဖွဲ့ဝင်၊ အဖွဲ့ဝင် အဖွဲ့ဝင်၊ အဖွဲ့ဝင်၊ အဖွဲ့ဝင်၊ အဖွဲ့ဝင် အဖွဲ့ဝင်	အဖွဲ့ဝင်၊ အဖွဲ့ဝင်၊ အဖွဲ့ဝင်၊ အဖွဲ့ဝင် အဖွဲ့ဝင်၊ အဖွဲ့ဝင်၊ အဖွဲ့ဝင်၊ အဖွဲ့ဝင် အဖွဲ့ဝင်

ကျေးဇူး-အောင်ပင်သာ

ရက်စွဲ- ၀၆.၂.၁၇

ရည်စူး- လျှောက်ပြု

ပိုင်ဆိုင်မှုအဖြစ်အပျက်၊ သုံးစွဲပုံစံခြင်း

- နေထိုင်မှု၊ ဆိုင်ကယ်၊ မြေပွဲ၊ ပရိယာယ်၊ ပစ္စည်း၊ ကုန်ကြီးကျောင်း၊ ဓာတ်ပုံကျောင်း၊ ဓာတ်

လမ်း၊ တံတား၊ ရေအိုင်၊ နှင်းရေအိုင်၊ ပစ္စည်း၊ ကုန်ကြီး၊ ဓာတ်ပုံ၊ ကျေးဇူး၊ မြေပွဲ၊ မြေပွဲ

- လမ်း၊ မြေပွဲ၊ မြေပွဲ၊ မြေပွဲ၊ မြေပွဲ၊ မြေပွဲ၊ မြေပွဲ၊ မြေပွဲ၊ မြေပွဲ၊ မြေပွဲ၊ မြေပွဲ

ကျေးဇူး၊ ကျေးဇူး၊ ကျေးဇူး၊ ကျေးဇူး၊ ကျေးဇူး၊ ကျေးဇူး၊ ကျေးဇူး၊ ကျေးဇူး

ပရိယာယ်၊ ကုန်ကြီးကျောင်း၊ ဓာတ်ပုံ၊ မြေပွဲ၊ မြေပွဲ

- မြေပွဲ၊ မြေပွဲ၊ မြေပွဲ၊ မြေပွဲ၊ မြေပွဲ၊ မြေပွဲ၊ မြေပွဲ၊ မြေပွဲ

သာယာရေး ဖြစ်ပါသည်။

- ကျေးဇူး၊ ကျေးဇူး၊ ကျေးဇူး၊ ကျေးဇူး၊ ကျေးဇူး၊ ကျေးဇူး၊ ကျေးဇူး၊ ကျေးဇူး

ပစ္စည်း၊ မြေပွဲ၊ မြေပွဲ၊ မြေပွဲ၊ မြေပွဲ၊ မြေပွဲ၊ မြေပွဲ၊ မြေပွဲ

- ကျေးဇူး၊ ကျေးဇူး၊ ကျေးဇူး၊ ကျေးဇူး၊ ကျေးဇူး၊ ကျေးဇူး၊ ကျေးဇူး၊ ကျေးဇူး

ကျေးဇူး၊ ကျေးဇူး၊ ကျေးဇူး၊ ကျေးဇူး၊ ကျေးဇူး၊ ကျေးဇူး၊ ကျေးဇူး၊ ကျေးဇူး



ကျေးရွာသူ၊ ကျေးရွာသားများအရင်းအမြစ် သုံးစွဲမှုနှင့် ထိန်းချုပ်မှုပြဇယားရေးဆွဲနေပုံ

၇။ ကော်မတီဝင်များရွေးချယ်ခြင်းနှင့် ကျေးရွာဖွံ့ဖြိုးရေးအစီအစဉ်ဆောင်ရွက်မှုမှတ်တမ်းခါတ်ပုံများ



၈။ ကျေးရွာအချက်အလက်(ပုံစံ-၁)



လူထုဗဟိုပြု စီမံကိန်း၊ စီမံကိန်းလက်ခွဲ အပိုင်း - (၃) - ၂၁.၁၁.၂၀၁၆

ပုံစံ - ၈ - ၁ ကျေးရွာအခြေခံအချက်အလက်များ (Form PC 1)

လမ်းညွှန်ချက်၊ ကျေးရွာတစ်ရွာသို့ ပထမဆုံးမိတ်ဆက်ခရီး သွားရောက်သောအခါ လူထုစည်းရုံးရေးမှူးသည် ကျေးရွာ ခေါင်းဆောင်များအား ကျေးရွာအချက်အလက်များကို မေတ္တာရပ်ခံ၍ တောင်းခံရမည်။ ဤအချက်အလက်များကို စီမံကိန်း မိတ်ဆက်အစည်းဝေးမတိုင်မီတောင်းခံရမည်။ စီမံကိန်းမိတ်ဆက်အစည်းဝေးတွင် လူထုစည်းရုံးရေးမှူးသည် ဤအချက်အလက် များအား စစ်ဆေးပြီး မှန်ကန်အောင်ပြုလုပ်ရမည်။ ပြီးနောက်တွင် လူထုစည်းရုံးရေးမှူးမှ သတင်းအချက်အလက်ထဲသို့ Tablets မှ တစ်ဆင့် ဖြည့်သွင်းရမည်။

ကျေးရွာအုပ်ချုပ်ရေးမှူး အမည် (အလယ်) ကျေးရွာအုပ်ချုပ်ရေးမှူး၏ ဖုန်းနံပါတ် လူထုစည်းရုံးရေးမှူး၏ အမည် ဦးဆိုက်နိုင်လင်း
 (အလယ်) ၉၇၄၄၅၀၂၂
 ဖြည့်နှယ်တိုင်းဒေသကြီး မန္တလေး ခြို့နယ် ဒွားထီးကြီး ကျေးရွာအုပ်စု ရွှေမြို့ ကျေးရွာ ရွှေပင်သာ

က၊ လူဦးရေ

လူမျိုးစု	အိမ်ထောင်စုအရေအတွက်	ကိုးကွယ်သည့်ဘာသာ	အိမ်ထောင်စုအရေအတွက်
လူမျိုးစု (၁) <u>ဗမာ</u>	<u>၁၈၀</u>	ဘာသာ (၁) <u>ဗုဒ္ဓဘာသာ</u>	<u>၁၈၀</u>
လူမျိုးစု (၂) -----		ဘာသာ (၂) -----	
လူမျိုးစု (၃) -----		ဘာသာ (၃) -----	
လူမျိုးစုစေ့ -----		ဘာသာစေ့ -----	
	အရေအတွက်		
မသန်စွမ်းသူများ	<u>၁၅</u>		
သက်ကြီးရွယ်အိုများ (၆၅ နှစ် နှင့် အထက်	<u>၁၀၀</u>		
စစ်သားရောင်			

	အမျိုးသား (အရေအတွက်)	အမျိုးသမီး (အရေအတွက်)	
လူဦးရေ	<u>၄၂၁</u>	<u>၄၇၇</u>	<u>၈၉၈ ၈၉၈</u>
လူမျိုးစု (၁) -----			
လူမျိုးစု (၂) -----			
လူမျိုးစု (၃) -----			
အိမ်ထောင်ဦးစီး	<u>၄၀</u>	<u>၁၄၀</u>	

(ခ) အခြေခံအဆောက်အအုံ အသုံးအဆောင်များ

စာသင်ကျောင်း	အမှတ် ခြံစိပ်	ကျွန်းမာရေး	အမှတ် ခြံစိပ်	ဘာသာရေး အဆောက် အအုံများ	အမှတ် ခြံစိပ်
အထက်တန်းကျောင်း	<input type="checkbox"/>	ခေေးရုံ	<input type="checkbox"/>	ဂေတီ	<input checked="" type="checkbox"/>
အလယ်တန်းကျောင်း	<input type="checkbox"/>	ကျွန်းမာရေးဌာန	<input type="checkbox"/>	ဘုန်းကြီးကျောင်း	<input checked="" type="checkbox"/>
မူလတန်းကျောင်း	<input checked="" type="checkbox"/>	ကျွန်းမာရေးဌာနခွဲ	<input type="checkbox"/>	ဟိန္ဒူဘုရားကျောင်း	<input type="checkbox"/>

1682



လူထုဗဟိုပြု စီမံကိန်း၊ စီမံကိန်းလက်ခွဲ အပိုင်း - (ဂ) - ၂၁.၁၁.၂၀၁၆

မူကြိုကျောင်း	<input type="checkbox"/>	ဆေးပေးခန်း	<input type="checkbox"/>	ခရစ်ယာန်ကျောင်း	<input type="checkbox"/>
အခြား	<input type="checkbox"/>	အခြား	<input type="checkbox"/>	ဗလီ	<input type="checkbox"/>
မှတ်ချက်		မှတ်ချက်		မှတ်ချက်	

မှတ်ချက်
ဦးကြီးကျောင်း (၂) ကျွန်း
စေတီ ၄ ဆူ

(ဂ) ကျွမ်းကျင်သူများမှတ်တမ်း (ကျေးရွာတွင်နေထိုင်သော သို့မဟုတ် တခြားရွာမှလာရောက်သော ကျွမ်းကျင်သူများ)

(၁) စာသင်ကျောင်း			(၂) ကျန်းမာရေး			(၃) လက်မှုပညာရှင်		
	ရွာတွင်နေထိုင်သူ	အခြားရွာမှလာသူ		ရွာတွင်နေထိုင်သူ	အခြားရွာမှလာသူ		ရွာတွင်နေထိုင်သူ	အခြားရွာမှလာသူ
မူလတန်းပြဆရာ/မ	<input checked="" type="checkbox"/>	<input checked="" type="checkbox"/>	ဆရာဝန်	<input type="checkbox"/>	<input type="checkbox"/>	လက်သမား	<input checked="" type="checkbox"/>	<input type="checkbox"/>
အထက်တန်းပြဆရာ/မ	<input type="checkbox"/>	<input type="checkbox"/>	လက်ထောက်ကျန်းမာရေးမှူး	<input type="checkbox"/>	<input type="checkbox"/>	ပန်းရံ	<input checked="" type="checkbox"/>	<input type="checkbox"/>
အလယ်တန်းပြဆရာ/မ	<input type="checkbox"/>	<input type="checkbox"/>	အမျိုးသမီးကျန်းမာရေးဆရာမ	<input type="checkbox"/>	<input type="checkbox"/>	လျှပ်စစ်ကျွမ်းကျင်ဦးသမား	<input type="checkbox"/>	<input type="checkbox"/>
မူကြိုဆရာ/မ	<input type="checkbox"/>	<input type="checkbox"/>	သားဖွားဆရာမ	<input checked="" type="checkbox"/>	<input type="checkbox"/>	ရေပိုက်သွယ်သူ	<input type="checkbox"/>	<input type="checkbox"/>
အခြား	<input type="checkbox"/>	<input type="checkbox"/>	ပြည်သူ့ကျန်းမာရေးလုပ်သား	<input type="checkbox"/>	<input type="checkbox"/>	စက်ပြင်ဆရာ	<input checked="" type="checkbox"/>	<input type="checkbox"/>
မှတ်ချက်			မှတ်ချက်			မှတ်ချက်	ရွာတွင် ၇၃၊ စင် (၁) လျှင်	

(ဃ) ကျေးရွာသို့ ရောက်ရှိနိုင်သည့် လမ်းအခြေအနေ / ကျေးရွာတစ်ရွာသည် ၎င်း၏ ကျေးရွာအုပ်စုနှင့် ဆက်သွယ်ထားသော လမ်းအခြေအနေ (အောက်ပါတို့ကို ဝိုင်းပါ)

ကျောက်ကြမ်းလမ်း (ကတ္တရာလမ်း) တွန်ကရစ်လမ်း မော်တော်ဆိုင်ကယ်လမ်း
 ကျောက်ခင်းလမ်း မြေသားလမ်း လူသွားလမ်း အခြား _____

(င) ကျေးရွာဖွံ့ဖြိုးမှုစီမံချက် ဝိုင်းပါ
 (၁) လူထုဗဟိုပြုစီမံကိန်းမစတင်မီ ဤကျေးရွာတွင်ကျေးရွာဖွံ့ဖြိုးမှု စီမံချက်ရှိခဲ့ပါသလား? (ရှိပါသည်) မရှိပါ/မသိပါ
 (၂) ရှိခဲ့ပါလျှင် ဤစီမံချက်ကို မည်သည့် ခုနှစ်တွင်ပြင်ဆင်ခဲ့ပါသနည်း? နှစ် ၂၀၁၆ / မသိပါ
 (၃) ဤစီမံချက်ကို မြို့နယ်မှအတည်ပြုခဲ့ပါသလား? ပြုခဲ့ပါသည်/မပြုခဲ့ပါ (မသိပါ)

(စ) ခရီးအကွာအဝေး
 (၁) ဤကျေးရွာ၏ဗဟိုမှ ၎င်းကျေးရွာအုပ်စု၏ဗဟိုအထိ ခရီးခိုင်မည်မျှကွာဝေးသနည်း? ဝိုင်း ၄.၀၀၆ မြီမီ
 (၂) ဤကျေးရွာမှ ၎င်းကျေးရွာအုပ်စုဗဟိုအထိ သွားလာရာတွင်ကြာမြင့်သည့်အချိန်။
 မြောက်သို့ ရာသီတွင်ကြာချိန် ၅.၅၃၆ ----- ထော်လာဂျီ(မော်တော်ဆိုင်ကယ်)/ခြေလျင်/လား/မော်တော်ဆုတ်/
 အခြား -----
 မိုးရာသီတွင်ကြာချိန် ၅.၅၃၆ ----- ထော်လာဂျီ(မော်တော်ဆိုင်ကယ်)/ခြေလျင်/လား/မော်တော်ဆုတ်/
 အခြား -----

(ဆ) ဖတ်ဝန်းကျင်ဆိုင်ရာ သဘာဝဘေးအန္တရာယ်
 ဤကျေးရွာတွင် ရေကြီးခြင်းကဲ့သို့ သဘာဝဘေးအန္တရာယ်ကျရောက်ဖူးခြင်း ရှိပါသလား။



လူထုဗဟိုပြု စီမံကိန်း၊ စီမံကိန်းလက်ခွဲ အပိုင်း - (၃) - ၂၀.၁၁.၂၀၁၆

မရှိပါ

ရှိပါသည်

ရိုလျှင်စေပြုပါ - ဒိုးထွန်းကတလအုပ္ပကားပြု ရေလှိုင်းရေအိုင်၊
ဖွဲ့စည်းရေး (၃,၄)ပေထိ၊ အာရှီ (၂၇၀၇၇၇၇၇)

(ဇ) ကျေးရွာတွင် ဖွဲ့စည်းထားသော အဖွဲ့အစည်းများ

လူထုဗဟိုပြုစီမံကိန်းမတိုင်မီ ဤကျေးရွာတွင် ကျေးရွာဖွံ့ဖြိုးရေးအတွက် အစိုးရ (သို့) ရွာသားများကိုယ်တိုင်(သို့) စီမံကိန်းတစ်ခုခုမှ ဖွဲ့စည်းထားသည့် အဖွဲ့အစည်းများရှိပါသလား။

- (၁) ပုဂံဟိတကဏ္ဍကော်မတီ
- (၂) စီမံကိန်းအဖွဲ့

ကျေးရွာခေါင်းဆောင်

အမည် ဦးအောင်လင်း

လက်မှတ် [Signature] နေ့စွဲ ၉/၂/၁၇

လူထုစည်းရုံးရေးမှူး

အမည် ဦးသိန်းခိုင်လင်း

လက်မှတ် [Signature] နေ့စွဲ ၉/၂/၁၇

၉။ စီမံကိန်းစက်ဝန်းအချိန်ဇယား (ပုံစံ-၂)

ပုံစံ - ၈ - ၂ - စီမံကိန်းစက်ဝန်းအချိန်ဇယား (PC Z)

လမ်းညွှန်ချက်၊ သက်ဆိုင်ရာလူထုစည်းရုံးရေးမှူး/လက်ထောက်နည်းပညာမှူးများမှ စီမံကိန်းစက်ဝန်းအဆင့်တစ်ဖန်ကြိမ်ထိုး၊ ကျေးရွာနှင့် ကျေးရွာအုပ်စုအတွက် ဤပုံစံကို ဖြည့်သွင်းရမည်။

စည်းရုံးရေးမှူး/ဝန်ထမ်း အမည် ဦးသိန်းမြတ်

နေ့စွဲ ၂၀၂၀ ခုနှစ်၊ ဇူလိုင်လ၊ ၁၅ ရက်နေ့၊ ည ၅ နာရီ

စက်ဝန်းအားအမှတ်ကြိမ်ပါ စက်ဝန်း(၁) စက်ဝန်း(၂) စက်ဝန်း(၃)

ပြည်နယ်/တိုင်း မန္တလေး၊ မြို့နယ် ရွာကြီး၊ ကျေးရွာအုပ်စု ရွာကြီး၊ ကျေးရွာ ရွာကြီး

စီမံကိန်းဆောင်ရွက်မှုအဆင့်များ	နေ့စွဲ		အစည်းအဝေးတွင်တက်ရောက်သူအရေအတွက်			
	စတင်သည် နေ့	ပြီးဆုံးသည်နေ့	အမျိုးသား အရေအတွက်	အမျိုးသမီး အရေအတွက်	အိမ်ထောင်စု အရေအတွက်	လူမျိုးစုတက်ရောက်သူ အရေအတွက် နှင့် လူမျိုးစုအမည်
၁။ ကျေးရွာစီမံကိန်း မိတ်ဆက်အစည်းအဝေး	၁၆.၂.၂၀၂၀	၂၀.၂.၂၀၂၀	၅၀	၅၀	၅၆	၅၆ မဟာ
၂။ ကျေးရွာစွဲကြီးရေး စီမံချက်ရေးဆွဲခြင်း အစည်းအဝေး	၂၀.၂.၂၀၂၀	၂၀.၂.၂၀၂၀	၅၂	၅၂	၅၆	၅၆ မဟာ
၃။ ကျေးရွာအုပ်စု လုပ်ငန်းဆုံးဖြတ်ချက်ချသည့် အစည်းအဝေး	၂၀.၂.၂၀၂၀	၂၀.၂.၂၀၂၀	၅	၆	၁၁	၁၁ မဟာ
၄။ မြို့နယ်အဆင့် စီမံကိန်းရေးဆွဲရေး နှင့် အကောင်အထည်ဖော်ရေးကော်မတီ၏ စီမံကိန်း သုံးသပ်မှု အစည်းအဝေး	၂၀.၂.၂၀၂၀	၂၀.၂.၂၀၂၀	မလို	မလို	မလို	မလို
၅။ မြို့နယ် စီမံကိန်းရေးဆွဲရေး နှင့် အကောင်အထည်ဖော်ရေး ကော်မတီ၏ဆုံးဖြတ်မှုကို ရွာသို့ အသိပေး အကြောင်းကြားသည့် အစည်းအဝေး	၂၀.၂.၂၀၂၀	၂၀.၂.၂၀၂၀	၅၅	၅၀	၅၁	၅၀ မဟာ
၆။ စီမံကိန်းလုပ်ငန်းဆုံးစီမံချက်ရေးဆွဲခြင်း အစည်းအဝေး	၂၀.၂.၂၀၂၀	၂၀.၂.၂၀၂၀	၅	၅	၅၀	၅၀ မဟာ
၆.၁။ စီမံကိန်းလုပ်ငန်း အကောင်အထည်ဖော် ရေးအစီအစဉ် ရေးဆွဲခြင်း	၂၀.၂.၂၀၂၀	၂၀.၂.၂၀၂၀	၅	၅	၅၀	၅၀ မဟာ

၆.၂။ ယယ်ယူရေးအစီအစဉ် ရေးဆွဲခြင်း	၅. ဖြေကြား ၅.၆.၅၀၁၇	၅	၁၀	၁၀	၂၀	၂၀၂၁
၆.၃။ ဘဏ္ဍာရေးကုန်ကျမှု လျာထားအစီအစဉ် ရေးဆွဲခြင်း	၅.၆.၅၀၁၇.၅.၆.၅၀၁၇	၅	၁၀	၁၀	၁၀	၂၀၂၁
၆.၄။ ပြင်/ထိန်းအစီအစဉ် ရေးဆွဲခြင်း						
၇။ စီမံကိန်းလုပ်ငန်းခွဲ တိုးတက်မှု စောင့်ကြည့် အစည်းအဝေး						
၇.၁။ အစည်းအဝေး ပထမအကြိမ်	၅.၆.၅၀၁၇.၅.၆.၅၀၁၇	၅	၁၂	၁၂	၁၂	၂၀၂၁
၇.၂။ အစည်းအဝေး ဒုတိယအကြိမ်						
၇.၃။ အစည်းအဝေး တတိယအကြိမ်	၅.၆.၅၀၁၇.၅.၆.၅၀၁၇	၅	၁၄	၁၄	၁၄	၂၀၂၁
၈။ စီမံကိန်းလုပ်ငန်းခွဲ အပြီးသတ်စစ်ဆေးခြင်း အစည်းအဝေး						
၉။ လူထုစစ်ဆေးမှုအစည်းအဝေး						

၁၀။ ကျေးရွာဖွံ့ဖြိုးရေးဦးစားပေးအစီအစဉ် (ပုံစံ-၃)

ပုံစံ - ၀ - ၃ ကျေးရွာဖွံ့ဖြိုးရေးဦးစားပေးအစီအစဉ် (Form PC 3)

လမ်းညွှန်ချက်၊ အဆင့်(၃) ကျေးရွာမျှော်မှန်းချက်အစည်းအဝေး ပြီးဆုံးသောအခါ ကျေးရွာစီမံကိန်း အထောက်အကူပြု ကော်မတီသည် လူထုစည်းရုံးရေးမှူးအကူအညီဖြင့် ဤပုံစံကိုပြည့်စုံအောင် ဖြည့်သွင်းရမည်။	
လူထုစည်းရုံးရေးမှူး/ဝန်ထမ်း အမည် <u>ဦးထွန်းနိုင်လင်း</u>	
နေ့စွဲ <u>၀၉.၂၂.၀၁၃</u>	စက်ဝန်းအား အမှတ်ခြစ်ပါ (✓) <input checked="" type="checkbox"/> စက်ဝန်း(၁) <input type="checkbox"/> စက်ဝန်း(၂) <input type="checkbox"/> စက်ဝန်း(၃) <input type="checkbox"/> စက်ဝန်း(၄)
ပြည်နယ်/တိုင်း <u>မန္တလေး</u>	မြို့နယ်/ခရိုင် <u>ကျေးရွာအုပ်စု <u>ကျေးရွာ</u> <u>ရွာစင်ပင်တော</u></u>
က။ အခက်အခဲအတားအဆီးများအားဆွေးနွေးခြင်း - ယခုလက်ရှိအခြေအနေတွင် ဤကျေးရွာဖွံ့ဖြိုးတိုးတက်ရေးအတွက် အဓိက အခက်အခဲအတားအဆီးများသည် မည်သည်များဖြစ်ပါသနည်း။ (အမျိုးသား/သမီး အနည်းဆုံးအခက်အခဲ ၅ ခုစီဖော်ပြပါ)	
အမျိုးသား အဖွဲ့မှ တင်ပြသောအခက်အခဲအတားအဆီးများ	အမျိုးသမီး အဖွဲ့မှတင်ပြသောအခက်အခဲအတားအဆီးများ
၁။ ရွာထွင်းလမ်းကောင်း၊ သွားလာရန်ခက်	၁။ ရွာထွင်းလမ်းများ သွားလာရန်ခက်ခဲခြင်း
၂။ ဆောက်လုပ်ရေးလုပ်ငန်းလောက်ခြင်း	၂။ ဆောက်လုပ်ရေးလုပ်ငန်းလောက်ခြင်း
၃။ ရွာထွင်းလမ်းတိုင်း၊ စီးပွားဖြစ်	၃။ ရွာထွင်းလမ်းတိုင်း၊ စီးပွားဖြစ်
၄။ ရွာဘုံပစ္စည်းထားရန်နေရာမရှိခြင်း	၄။ ရွာဘုံပစ္စည်းထားရန်နေရာမရှိခြင်း
၅။ စာပေဖတ်စာပေလေ့လာရန်ခက်ခဲခြင်း	၅။ စာပေဖတ်စာပေလေ့လာရန်ခက်ခဲခြင်း

ခ။ မျှော်မှန်းခြင်း - နောင်လာမည့် (၅) နှစ် အတွင်း ကျေးရွာဖွံ့ဖြိုးရေး မျှော်မှန်းလျာထားချက်များအား တင်ပြပါ။

အမျိုးသားအဖွဲ့မှ တင်ပြသောမျှော်မှန်းချက်များ	အမျိုးသမီးအဖွဲ့မှ တင်ပြသောမျှော်မှန်းချက်များ
၁။ ရွာထွင်းလမ်း၊ ရွာကောင်းမွန်စေရန်	၁။ ရွာထွင်းလမ်း၊ ရွာကောင်းမွန်စေရန်
၂။ ဆောက်လုပ်ရေးလုပ်ငန်းလောက်စေရန်	၂။ ဆောက်လုပ်ရေးလုပ်ငန်းလောက်စေရန်
၃။ ရွာထွင်းလမ်းတိုင်း၊ စီးပွားဖြစ်	၃။ ရွာထွင်းလမ်းတိုင်း၊ စီးပွားဖြစ်
၄။ ရွာဘုံပစ္စည်းထားရန်နေရာထည့်ရန်	၄။ ရွာဘုံပစ္စည်းထားရန်နေရာထည့်ရန်
၅။ လေ့လာစာပေဖတ်စာပေလေ့လာရန်	၅။ လေ့လာစာပေဖတ်စာပေလေ့လာရန်

ဂ။ လူထုစီမံကိန်း၏ လာမည့် (၄) နှစ်အတွက် အကျုံးဝင်သော ဦးစားပေး ဖွံ့ဖြိုးတိုးတက်မှု လုပ်ငန်း အစီအစဉ်များအားဖော်ပြပါ။

အဆင့်	ကျေးရွာအတွက် ဦးစားပေး ဖွံ့ဖြိုးတိုးတက်မှု လုပ်ငန်းစဉ်များ	အဆိုပြုသူ (အမျိုးသားများ/ အမျိုးသမီးများ/အမျိုးသား+ အမျိုးသမီး)	ခန့်မှန်းကုန်ကျ စရိတ်	အကျိုးခံစားခွင့်ရှိသူ ခန့်မှန်းခြေ အရေအတွက်
၁	ရွာထွင်းလမ်းပြုပြင်ခြင်း	ဦးထွန်းသာ၊ စာမိ	၆၆၀၀၀၀၀	၁၀၀၀
၂	လျှပ်စစ်ဖိနပ်၊ ရွာစွန့်ပစ်ခြင်း	-	၅၀၀၀၀၀၀	၂၀၀
၃	ရွာစင်ရွာကန်လုပ်ခြင်း	-	၆၀၀၀၀၀၀	၁၀၀၀
၄				
၅				

ဃ။ လူထုစီမံကိန်း၏ လာမည့် (၄) နှစ်အတွက် အကျိုးမဝင်စော ဦးစားပေး ဖွံ့ဖြိုးတိုးတက်မှု လုပ်ငန်း အစီအစဉ်များအားဖော်ပြပါ။

အဆင့်	ကျေးရွာအတွက် ဦးစားပေး ဖွံ့ဖြိုး တိုးတက်မှု လုပ်ငန်းစဉ်များ	အဆိုပြုသူ (အမျိုးသားများ/ အမျိုးသမီးများ/အမျိုးသား+ အမျိုးသမီး)	အခန်းကဏ္ဍ
၁	ဆေးပေးခန်း ဖွင့်လှစ်ခြင်း	ကမ္ဘာ့အေး+ကမ္ဘာ့အေး	Health
၂	ရွာစဉ်အဆောက်အအုံများ	ကမ္ဘာ့အေး	Infrastructure
၃	ကျေးရွာအတွင်းတည်ဆောက်ခြင်း	ကမ္ဘာ့အေး	Health
၄	ကျေးရွာအတွင်း ဖွင့်လှစ်ခြင်း	ကမ္ဘာ့အေး	Education
၅	အသက်မွေးဝမ်းကျောင်း	ကမ္ဘာ့အေး+ကမ္ဘာ့အေး	Livelihoods (non-agriculture)

ခေါင်းဆောင်၊ ကျေးရွာစီမံကိန်းအထောက်အကူပြုကော်မတီမှ အတည်ပြုသည်။

အမည် ဒေါ်ဇော်စု လက်မှတ် [Signature] နေ့စွဲ ၁၉.၂.၂၀၁၇

၁၁။ ကျေးရွာအုပ်စုစီမံကိန်းလုပ်ငန်းခွဲရွေးချယ်ခြင်း (ပုံစံ-၄)

ပုံစံ - ၈ - ၄ ကျေးရွာအုပ်စုစီမံကိန်းလုပ်ငန်းခွဲရွေးချယ်ခြင်းပုံစံ (Form PC-4)

လမ်းညွှန်ချက် စီမံကိန်းလုပ်ငန်းခွဲရွေးချယ်မှုအစည်းအဝေးပြီးနောက်တွင် ကျေးရွာအုပ်စု CF/TF ဝှို့၏ အကူအညီရယူ၍ ကျေးရွာစီမံကိန်းကော်မတီမှ လက်မှတ်ရေးထိုး အတည်ပြုအား ပြည်ပအောင်မြင်သွင်းရမည်၊ ဤပုံစံအား ပြည်ပံ့ပိုးခြင်းပြီးပါက ကျေးရွာအုပ်စုမှ ပြီးတက်ရောက်စွာ TPIC သို့ ပေးပို့ရန်အတွက် နောက်ဆက်တွဲအဖြစ် ထားရှိရမည်၊ CF မှ ကျေးရွာအုပ်စုရွာချင်းစီ စီမံကိန်းလုပ်ငန်းခွဲစဉ်ရာ အချက်အလက်များကို MIS သို့ ထည့်သွင်းရမည်၊ (မရရှိနိုင်ပါက စီမံကိန်းလုပ်ငန်းခွဲ မလုပ်ကိုင်သော ကျေးရွာများ ပါဝင်ပါ။)

ကျေးရွာစဉ်ရွေးချယ်ရေး/ရန်ထမ်းမည် ဦးထိန်းဦး

နေ့စွဲ ၂၀၂၁.၀၇.၂၇ မှတ်တမ်းအမှတ်စဉ် (V) မှတ်တမ်း(၁) မှတ်တမ်း(၂) မှတ်တမ်း(၃) မှတ်တမ်း(၄)

ပြည်နယ်/တိုင်း မန္တလေး ပြနယ် စုအိုင် ကျေးရွာအုပ်စု မောင်မြစ်(၂) မောင်မြစ်(၂) ကျေးရွာ

ကျေးရွာအမည်	ဆောင်ရွက်မည့် လုပ်ငန်းများ	အတိုင်းအတာ	ခန့်မှန်း တိုက်ရိုက် အကျိုးစီးစားခွင့် ရှိသူများ	အဆိုပြုတင်ပြသူ	စီမံကိန်းမှ ထည့်ဝင်မှု	ခန့်မှန်းကျန်ကျစိတ်		စုစုပေါင်း
						ကျေးရွာမှ ထည့်ဝင်မှု	အခြားထည့်ဝင်မှု (ဖော်ပြပါ) ထည့်ဝင်မှု အမည်/အဖွဲ့	
မောင်မြစ်(၂)	စာဖတ်ပေးခြင်း၊ မြစ်ဖျော်ခြင်း	၅၀၀x၁၆x ၀.၆၇	၅၅၀	<input type="checkbox"/> ကျား <input type="checkbox"/> မ <input checked="" type="checkbox"/> ကျား+မ	၄၅၀၀၀၀	-	-	၄၅၀၀၀၀
မောင်မြစ်(၂)	စာဖတ်ပေးခြင်း၊ မြစ်ဖျော်ခြင်း	၁၀၀၀x၁၆x ၀.၆၇	၅၅၀	<input type="checkbox"/> ကျား <input type="checkbox"/> မ <input checked="" type="checkbox"/> ကျား+မ	၅၅၀၀၀၀	-	-	၅၅၀၀၀၀
မောင်မြစ်(၂)	စာဖတ်ပေးခြင်း၊ မြစ်ဖျော်ခြင်း	၅၀၀x၁၆x ၀.၆၇	၅၀၀	<input type="checkbox"/> ကျား <input type="checkbox"/> မ <input checked="" type="checkbox"/> ကျား+မ	၄၅၀၀၀၀	-	-	၄၅၀၀၀၀
				<input type="checkbox"/> ကျား <input type="checkbox"/> မ <input checked="" type="checkbox"/> ကျား+မ				
				<input type="checkbox"/> ကျား <input type="checkbox"/> မ <input checked="" type="checkbox"/> ကျား+မ				
				<input type="checkbox"/> ကျား <input type="checkbox"/> မ <input checked="" type="checkbox"/> ကျား+မ				

ရာထူး ကျေးရွာအုပ်စု စီမံကိန်းကော်မတီ

ဥက္ကဋ္ဌအမည် ဦးထိန်းဦး လက်မှတ် မောင်မြစ်(၂)၂၀၂၁

ကျေးရွာအစည်းအဝေးမှတ်တမ်း

အစည်းအဝေးအမည်

ကျေးရွာစီမံကိန်း ဖိတ်ဆက် စာစဉ်အစေး

အစည်းအဝေးပြုလုပ်သော နေရာ

ကျေးရွာ၊ ဝဲမှာဂူ၊ ရွှေဘို ပင်လယ်

အစည်းအဝေးတက်ရောက်သူဦးရေ

ကျား ၄၀ မ ၄၆ စုစုပေါင်း ၈၆

အစည်းအဝေးကျင်းပသောနေ့ရက်

၁၆.၂.၂၀၁၇

စာစဉ်အစေး စတင်ချိန် - ၀၁:၀၀ ဖြစ် ၀၇:၀၀

ကဏ္ဍစဉ်အရ ကစဉ်အစေး ကို စတင်ကျေမည် ဖြစ်ကြောင်း ကျေးရွာရပ်ကွက် စီမံ
ဦးစောင့်လုပ် ဖြစ်ကြောင်း ကစဉ်အစေး ဖိတ်ဆက်ကြမ်းပုံရိပ်အရ ကစဉ်အစေး
ပတ်ဝန်းကျင် ကုန်ပစ္စည်း ဖြစ်ကြောင်း လူမှုစုစည်းပုံ ဖြစ်ကြောင်း နားထောင်
ကျေးရွာရပ်ကွက် ကစဉ်အစေး ပေးပို့လိုက်ကြောင်း ဖြစ်ကြောင်း ဖော်ပြပါသည်။

ကဏ္ဍစဉ်အရ လူမှုစုစည်းပုံ ရေးဆွဲပြီး ဖိတ်ဆက်ကြမ်းပုံရိပ် ဖိတ်ဆက်
ပေးပို့ရန် ကျေးရွာရပ်ကွက် ကစဉ်အစေး ကျွမ်းကျင်သူများ ပြင်ဆင်ပေးပါသည်။
ထို့နောက် - ပတ်ဝန်းကျင် ကုန်ပစ္စည်း ဖြစ်ကြောင်း ဖိတ်ဆက်ကြမ်းပုံရိပ် အစည်းအဝေး
ပတ်ဝန်းကျင် ဖြစ်ကြောင်း ဖော်ပြပါသည်။

ကျေးရွာရပ်ကွက် စတင်ချိန်အရ ကျေးရွာရပ်ကွက် စတင်ချိန် ဖြစ်ကြောင်း ဖော်ပြပါသည်။

ထို့နောက် ကျေးရွာရပ်ကွက် စတင်ချိန် အစည်းအဝေး စတင်ချိန် ဖြစ်ကြောင်း ဖော်ပြပါသည်။
ကျေးရွာရပ်ကွက် စတင်ချိန် အစည်းအဝေး စတင်ချိန် ဖြစ်ကြောင်း ဖော်ပြပါသည်။
ကျေးရွာရပ်ကွက် စတင်ချိန် အစည်းအဝေး စတင်ချိန် ဖြစ်ကြောင်း ဖော်ပြပါသည်။

ကျေးရွာရပ်ကွက် စတင်ချိန် အစည်းအဝေး စတင်ချိန် ဖြစ်ကြောင်း ဖော်ပြပါသည်။

မှတ်တမ်းတင်သူလက်မှတ် 
မှတ်တမ်းတင်သူအမည် ဦးစိန် ဦးစိန်
ရာထူး လူမှုစုစည်းပုံ ရေးဆွဲသူ

မှတ်ချက်။ ။ အစည်းအဝေးတက်ရောက်သူများ စာရင်းပူးတွဲထားရှိရပါမည်။

၁၃။ ကဏ္ဍအလိုက်ဦးစားပေးဖွံ့ဖြိုးရေးလုပ်ငန်းစဉ်များ

နောက်ဆက်တွဲ(၄) ခြားနားသောအပိုင်းများအတွက် ဦးစားပေးဖွံ့ဖြိုးရေးလုပ်ငန်းစဉ်

အနှစ်ချုပ်

မူရင်းသည်အား VPSG တွင်ထားရှိရပါမည်။ အခြားဌာနများနှင့် ညှိနှိုင်းရန်အတွက် မိတ္တူအား TPIC သို့ပို့ရပါမည်။ MIS data အနေဖြင့်

သွင်းရန် မလိုအပ်ပါ။

	အဆင့်	လုပ်ငန်း	မည်သူဦးစားပေးလဲ	ကျေးဇူးတင်တာဝန်ခံသူ (သို့) အုပ်စု	ပြင်ပမှမည်သူ ထောက်ပံ့ မလဲ
အခြေခံအဆောက်အအုံ	၀	ပျာတွင် လမ်းပြုပြင် အိုး၊ ချွဲ၊ ခွေ	<input checked="" type="checkbox"/> မ <input type="checkbox"/> ကျား	ကျေးဇူးတင်	ကျေးဇူးတင်မရှိ
	၂	ကျွတ်အားလုံး ခွေ	<input checked="" type="checkbox"/> မ <input type="checkbox"/> ကျား	မရှိ	မရှိ
	၃	ကျေးလက်ဆေး ပေးအိုး	<input checked="" type="checkbox"/> မ <input type="checkbox"/> ကျား	-	-
	၄	အင်အားပေးစနစ်	<input type="checkbox"/> မ <input type="checkbox"/> ကျား	-	-
	၅	ကုသရေးစနစ်	<input type="checkbox"/> မ <input type="checkbox"/> ကျား	-	-
အသက်မွေးဝမ်းကျောင်း/စိုက်ပျိုးရေး	၀	ရွက်ပွင့်အား ကုသရေးစနစ်	<input checked="" type="checkbox"/> မ <input type="checkbox"/> ကျား		
	၂		<input type="checkbox"/> မ <input type="checkbox"/> ကျား		
	၃		<input type="checkbox"/> မ <input type="checkbox"/> ကျား		
	၄		<input type="checkbox"/> မ <input type="checkbox"/> ကျား		
	၅		<input type="checkbox"/> မ <input type="checkbox"/> ကျား		
ကျန်းမာရေးနှင့် အာဟာရ	၀		<input type="checkbox"/> မ <input type="checkbox"/> ကျား		
	၂		<input type="checkbox"/> မ <input type="checkbox"/> ကျား		
	၃		<input type="checkbox"/> မ <input type="checkbox"/> ကျား		
	၄		<input type="checkbox"/> မ <input type="checkbox"/> ကျား		
	၅		<input type="checkbox"/> မ <input type="checkbox"/> ကျား		
ပညာရေး	၀		<input type="checkbox"/> မ <input type="checkbox"/> ကျား		
	၂		<input type="checkbox"/> မ <input type="checkbox"/> ကျား		
	၃		<input type="checkbox"/> မ <input type="checkbox"/> ကျား		

အမျိုးအမည်	၄		<input type="checkbox"/> မ		
			<input type="checkbox"/> ကျား		
	၅		<input type="checkbox"/> မ		
			<input type="checkbox"/> ကျား		
	၁	ပျဉ်းမနားမြို့နယ်	<input checked="" type="checkbox"/> မ	-	-
			<input checked="" type="checkbox"/> ကျား		
	၂	ကော့ကရီးမြို့နယ်	<input checked="" type="checkbox"/> မ	-	-
			<input checked="" type="checkbox"/> ကျား		
၃		<input type="checkbox"/> မ			
		<input type="checkbox"/> ကျား			
၄		<input type="checkbox"/> မ			
		<input type="checkbox"/> ကျား			

၁၄။ VDP အရည်အသွေးထိန်းချုပ်မှု

ထိန်းချုပ်သူဦးသိန်းနိုင်လင်း ရက်စွဲ- ၂၈.၇.၂၀၁၇ ရွာ- ညောင်ပင်သာ VDP ရက်စွဲ ၂၈-၇-၂၀၁၇

မြို့နယ်-နွားထိုးကြီး ကျေးရွာအုပ်စု-လျော်ဖြူ ကျေးရွာအုပ်စု

(၁) VDP စာရွက်စာတမ်းပြီးဆုံးမှုကိုစစ်ဆေးပါ။ (OM အရ)

- မျက်နှာဖုံး (အဖုံး)
- မာတိကာ
- ကျေးရွာအခြေခံ Data
- PSA အကျဉ်းချုပ်နှင့် PRA လုပ်ငန်းစဉ်
- ကျေးရွာမျှော်မှန်းချက် (ဆွေးနွေးချက် ရလဒ်)
- အမျိုးသား/ အမျိုးသမီးအဖွဲ့များသဘောတူထားသည့် နောင်လေးနှစ်အတွက် ဦးစားပေးလုပ်ငန်းများစာရင်း (အခြေခံအဆောက်အအုံ၊ အသက်မွေးမှု၊ ပညာရေး၊ လူမှုရေးထိန်းသိမ်းမှု...)

နောက်ဆက်တွဲများ -

- လူမှုအကဲဖြတ်မှု စာရွက်စာတမ်းခါတ်ပုံနှင့် PRA လုပ်ငန်းစဉ် (ဖြစ်နိုင်လျှင်)၊ မြေပုံများပါရမည်၊ စည်းစိမ်ပိုင်ဆိုင်မှုအဆင့်၊ vennပုံ....
- ကျေးရွာစီမံကိန်း ရေးဆွဲရေးအစည်းအဝေးမိတ္တူ
- ကျေးရွာ၏ အချက်အလက် (PC1 ပုံစံ)
- ကျေးရွာမျှော်မှန်းချက်

(၂) လူမှုအကဲဖြတ်မှု အရည်အသွေးနှင့် VDP စစ်ဆေးပါ။

- VDP တွင် ပါဝင်သောလူဦးရေ (အမျိုးသား/ အမျိုးသမီး)
- လူမှုရေးအကဲဖြတ်မှုအရည်အသွေးနှင့် VDP အတွက် ရက်ပေါင်း
- PRA ပစ္စည်းများအသုံးပြုသည့် အရေအတွက် -
- ပါဝင်သော လူဦးရေနှင့် လုပ်ငန်းများမှတ်တမ်းတင်ခြင်း (အစည်းအဝေးမှတ်တမ်း၊ အဖွဲ့ခါတ်ပုံ၊ တိုင်းရင်းသားအနည်းစုနှင့် ထိခိုက်လွယ်သောအဖွဲ့များ)
 - အလွန်ကောင်း
 - ကောင်း
 - ညံ့
- လုပ်ငန်းများမှတ်တမ်းတင်ခြင်းနှင့် အမျိုးသမီး အဖွဲ့အစည်းအဝေး၏ ရလဒ်အားခွဲခြားပေးထားသလား

- ရှိ
- မရှိ

○ စီမံကိန်းအရေအတွက် (အမျိုးသား/ အမျိုးသမီးရွေးချယ်မှု အရေအတွက်) –

PRA နှင့် သက်ဆိုင်သောအခြားစီမံကိန်းအရေအတွက်
(အမျိုးသား/ အမျိုးသမီးရွေးချယ်မှု အရေအတွက်) –