

ပြည်ထောင်စုသမ္မတမြန်မာနိုင်ငံတော်အစိုးရ

စိုက်ပျိုးရေး၊ မွေးမြူရေးနှင့်ဆည်မြောင်းဝန်ကြီးဌာန

ကျေးလက်ဒေသဖွံ့ဖြိုးတိုးတက်ရေးဦးစီးဌာန

လွိုင်ကော်-ရှားတောမြို့နယ်



လူထုဗဟိုပြုစီမံကိန်း

National Community Driven Development Project



ကျေးရွာဖွံ့ဖြိုးရေးအစီအစဉ် (၂၀၁၆-၂၀၁၇)

Village Development Plan (VDP)

ရှားတောမြို့နယ်၊ မြောက်ပိုင်းကျေးရွာအုပ်စု၊ ဒေါလဲခွကျေးရွာ

အကြောင်းအရာ

စာမျက်နှာ

၁။ မြို့နယ်ပြင်ပ	၃
၂။ အုပ်စုပြင်ပ	၄
၃။ အုပ်စုတွင်ပါဝင်သောကျေးရွာများစာရင်း	၅
၄။ ကျေးရွာသမိုင်းကြောင်း(ကျေးရွာအခြေခံအချက်အလက်များ)	၆
၅။ လူထုပူးပေါင်းပါဝင်သော လူမှုဆန်းစစ်ခြင်းနှင့်အကျိုးမြတ်ခြင်းလုပ်ငန်းစဉ် (PSA/PRA) အကျဉ်းချုပ်ဖော်ပြချက်	၈
၆။ လူမှုရေး နှင့် အရင်းအမြစ်ပြင်ပ	၉
၇။ လူမှုရေး နှင့် အရင်းအမြစ်ပြင်ပနှင့်သုံးသပ်ချက်	၁၀
၈။ ဥစ္စာနေကြွယ်ဝမှုအဆင့် သတ်မှတ်ချက်ပြပုံ	၁၁
၉။ ဥစ္စာနေကြွယ်ဝမှုအဆင့်သတ်မှတ်ချက်ဖော်ပြချက်သုံးသပ်ချက်	၁၂
၁၀။ ရာသီခွင်ပြဇယား	၁၃
၁၁။ ရာသီခွင်ပြဇယားသုံးသပ်ချက်	၁၄
၁၂။ အရင်းအမြစ် အသုံးပြုမှုနှင့်ထိန်းချုပ်မှု	၁၅
၁၃။ အရင်းအမြစ် အသုံးပြုမှုနှင့်ထိန်းချုပ်မှု သုံးသပ်ချက်	၁၇
၁၄။ ပင်ကုအိမ်ပြပုံ (ကျားမ)	၁၈
၁၅။ ပင်ကုအိမ်သုံးသပ်ချက် (ကျားမ)	၁၉
၁၆။ အဖွဲ့ အစည်းချိတ်ဆက်မှုပြပုံ	၂၀
၁၇။ အဖွဲ့ အစည်းချိတ်ဆက်မှုပြပုံသုံးသပ်ချက်	၂၁
၁၈။ ကော်မတီဝင်များစာရင်း	၂၂
၁၉။ ကျေးရွာအချက်အလက်များ (ပုံစံ-၁)	၂၄
၂၀။ စီမံကိန်းအချိန်ဇယား (ပုံစံ-၂)	၂၇
၂၁။ ကျေးရွာဖွံ့ဖြိုးရေးဦးစားပေးအစီအစဉ် (ပုံစံ-၃)	၂၉
၂၂။ ကျေးရွာအုပ်စုစီမံကိန်းလုပ်ငန်းခွဲရေးချယ်ခြင်း (ပုံစံ-၄)	၃၂
၂၃။ အစည်းအဝေးမှတ်တမ်းများ	၃၄
၂၄။ ကဏ္ဍအလိုက်ဦးစားပေးဖွံ့ဖြိုးရေးလုပ်ငန်းစဉ်များ	၃၅
၂၅။ ဦးစားပေးလုပ်ငန်းများရေးချယ်ခြင်းဖော်ပြချက်	၃၇
၂၆။ ကျေးရွာဖွံ့ဖြိုးရေးအစီအစဉ်ဆောင်ရွက်မှုမှတ်တမ်းစာတိုပုံများ	၃၈





ကျေးရွာအုပ်စုတွင် ပါဝင်သော ကျေးရွာများစာရင်း

စဉ်	ကျေးရွာအုပ်စုအမည်	ကျေးရွာအမည်	မှတ်ချက်
၀၁	မြောက်ပိုင်း	ဒေါက်ခွဲ	
၀၂		သိုပိုးဒါး	
၀၃		ဒေါ်လှတေ	
၀၄		ဒေါ်မူလီ	
၀၅		ဒေါ်တေရာ	
၀၆		ဒေါ်မှော်ကလ	
၀၇		အောက်ပိုင်းစုစည်း	
၀၈		မြောက်ပိုင်း	
၀၉			
၀၁၀			
၀၁၁			
၀၂			
၀၃			
၀၄			
၀၅			
၀၆			
၀၇			
၀၈			
၀၉			
၂၀			



လူထုပူးပေါင်းပါဝင်သောလူမှုဆန်းစစ်ခြင်းနှင့်အကဲဖြတ်ခြင်း လုပ်ငန်းစဉ် (PSA/PRA) အကျဉ်းချုပ်ဇယား

စဉ်	အကြောင်းအရာ	ရက်စွဲ	ဦးတည်အုပ်စု	တက်ရောက်သူ			အဓိကဆွေးနွေးချက်များ
				ကျား	မ	ပေါင်း	
၁	လူမှုရေးအရင်းအမြစ်ပြမြေပုံ (social Map/ Resource Map)	၂၅ : : ၂၀၁၇	ရပ်မိရပ်ဖ ကော်မတီဝင်များ	၉	၇	၁၆	အိမ်အမျိုးအစားများ၊အခြေခံအဆောက်အအုံများ၊လမ်းပန်းဆက်သွယ်ရေးအခြေအနေ၊လယ်ယာမြေမြစ်ချောင်း၊ရေတွင်းရေကန်သစ်တောများ
၂	ဥစ္စာနေကြွယ်ဝမှုအဆင့်သတ်မှတ်ချက် (Wealth Ranking)	၂၅ : : ၂၀၁၇	ချမ်းသာ၊ အလယ်အလတ်၊ နွမ်းပါးအုပ်စု	၈	၁၈	၂၆	ကျေးရွာလူမှုစီးပွားအုပ်စုများ၊ ခွဲခြားသတ်မှတ်နိုင်ရေးအတွက် အခြေခံစံနှုန်းများသတ်မှတ်ခြင်း ကျေးရွာသားများနှင့်အများသ ဘောတူခွဲခြားသတ်မှတ်ခြင်း
၃	ပိုင်ဆိုင်မှုသုံးသပ်ခြင်း	၂၅ : : ၂၀၁၇	ကော်မတီဝင်၊ အမျိုးသမီး၊ အမျိုးသားများ	၅	၉	၁၄	အမျိုးသမီးနှင့် အမျိုးသားများ ပိုင်ဆိုင်ပြီး ထိန်းချုပ်ထားသည့် ပိုင်ဆိုင်မှု(သို့) အရင်းအမြစ် များကို သုံးသပ်ခြင်း
၄	ရာသီခွင်ပြကွဲစီန် Seasonal Calender	၂၅ : : ၂၀၁၇	ကော်မတီဝင်၊ အမျိုးသမီး၊ အမျိုးသားများ	၉	၇	၁၆	ရာသီဥတုစိုက်ပျိုးသီးနှံများ၊ လယ်ယာလုပ်ငန်းများ၊ ဝင်ငွေထွက်ငွေပေးမြူ ရေးလုပ်ငန်းများ။
၅	ပင်ကူးအိမ်ကွန်ယက် (Spider Web)	၂၅ : : ၂၀၁၇	အမျိုးသား၊ အမျိုးသမီးများ	၇	၁၀	၁၇	အမျိုးသား၊အမျိုးသမီးများ ဘာနှီးတူအခွင့်အရေးရရှိမှုနှင့်မ ရရှိသည်အကြောင်းအရင်းများ
၆	အဖွဲ့အစည်းချိတ်ဆက်ပုံ (Venn Diagram)	၂၅ : : ၂၀၁၇	ကျေးရွာလူမှုဖွံ့ဖြိုးရေး အဖွဲ့အုပ်ချုပ်ရေး အဖွဲ့၊ကျေးရွာ စီထောက်အဖွဲ့	၉	၇	၁၇	ကျေးရွာတွင်ရှိအဖွဲ့အစည်းများ နှင့်ဖွံ့ဖြိုးရေးလုပ်ငန်းအတွက်ချိတ် ဆက်ဆောင်ရွက်လုပ်ကိုင်မှု

ကျေးရွာ၏ လူမှုရေးအရင်းအမြစ်ပြမြေပုံ ရေးဆွဲခြင်း

မြို့နယ် ... အင်းစိန်မြို့နယ် ... ကျေးရွာအုပ်စု ... ကျေးရွာ ... ရက်စွဲ ... ၂၀၁၇

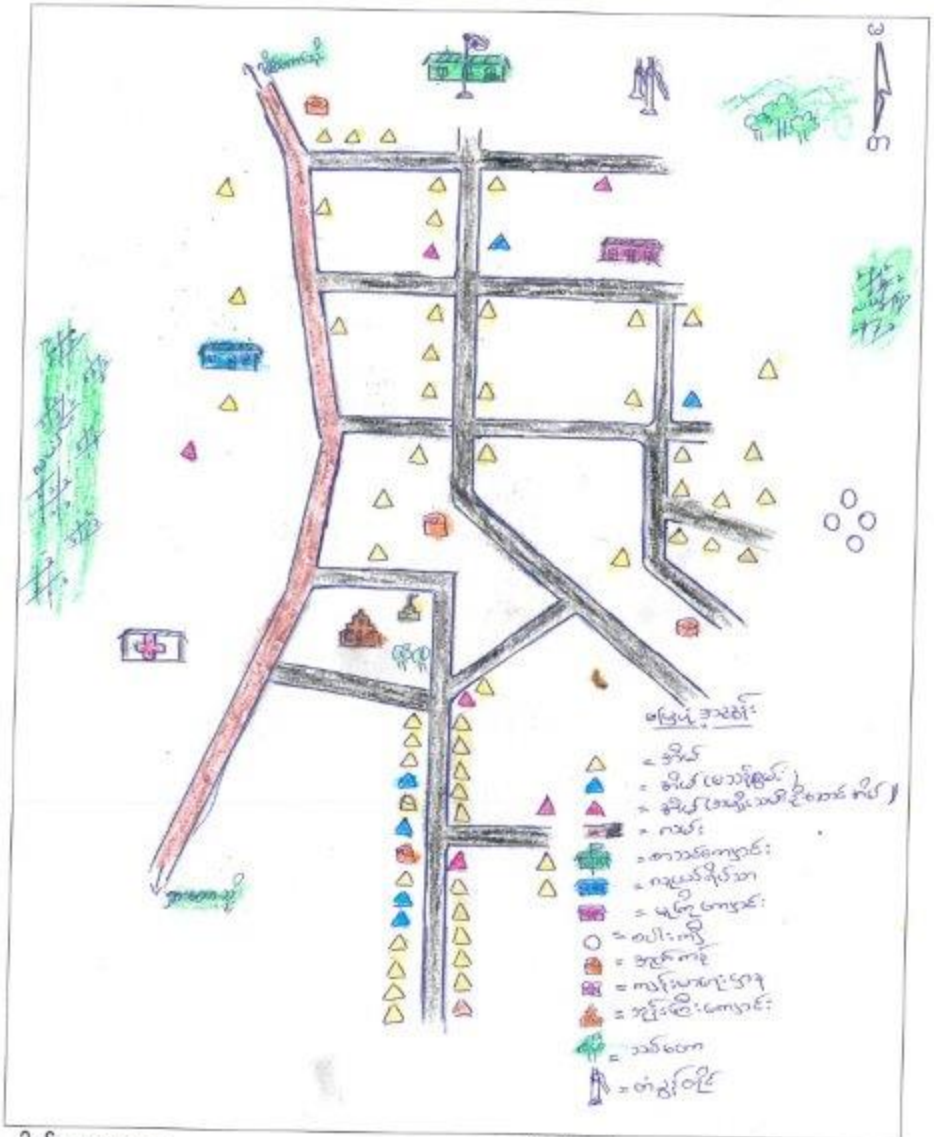

ပေါင်ဆွေးဇွေးသူ -

မှတ်တမ်းတင်သူ

ကျား - ၉

အမည် ဦးဌေးဂျယ်

မ - ၇

ရာထူး ကုလထု စည်းရုံးရေး မျှော်



ဒေါက်ခွဲကျေးရွာ၏ လူနေမှု အခြေအနေအထား အခြေအနေ အခြေအနေ သုံးသပ်ချက်

မြို့နယ် ရွာ:တော ကျေးရွာအုပ်စု မြောက်ပိုင်း ဒေါက်ခွဲ ကျေးရွာ - ၂၅.၁.၂၀၁၇

ဒေါက်ခွဲ ကျေးရွာသည် ရွာ:တောမြို့နယ်၊ မြောက်ပိုင်းအုပ်စုတွင် တည်ရှိပါသည်။ ရွာ:တော မှ ကျွဲငှက်ကော်သို အား သွယ်သွေး ကမ်းမစီး နံဘေး တွင် တည်ရှိသည်။ ဒေါက်ခွဲ ကျေးရွာ မှ ရွာ:တောမြို့ (၇) မိုင်ကွာဝေး၊ ဒေါက်ခွဲ နှင့် ကျွဲငှက်ကော် မြို့ အကွာ အဝေးမှာ (၃၇) မိုင် ရှိပါသည်။

ဒေါက်ခွဲ ကျေးရွာ ၏ အိမ်ခြေ (၆၀) ရှိပါသည်။ နေထိုင်သော လူဦးရေမှာ ကျား - ၃၅၅, မ - ၁၂၃ စုစုပေါင်း (၄၇၈) ဦး ရှိပါသည်။ အမျိုးသမီး ဦးရေအား အိမ်ထောင်စု (၆) အိမ်၊ စားနပ်ရိက္ခာ သုံးစွဲရုံ (၆) ဦး အသက်ကြီး ဗွယ် နှိုး ( ၁၁ ) ဦး ရှိပါသည်။

ကျေးရွာတွင် အသက်မွေးဝမ်းကြေး အတွက် လုပ်သားလုပ်ငန်းများမှာ ကောင်းယာထိုး၊ နှိုးပျိုးခြင်း၊ လယ်ထိုး၊ နှိုးပျိုးခြင်း၊ မြေဦးဖျိုး၊ နှိုးပျိုးခြင်း၊ နှိုးပျိုးခြင်း၊ စသော လုပ်ငန်းများကို လုပ်ကိုင်ကြသည်။ ကျား၊ မ၊ ကျား၊ စောင့်ရှောက်မှု၊ ဆေးပေးခန်း၊ ဝါခန်း၊ ဆေးခန်း၊ ဆရာမ ဝါယော့ကံ ရှိပါသည်။ ဒေါက်ခွဲ ကျေးရွာတွင် စာသင်ကျောင်း (၁) ကျောင်း၊ မူကြို ကျောင်း (၁) ကျောင်း၊ ခန်းမဆောင် (၁) တစ်ခု ရှိပြီး သွင်းတော်ကြီး ကျောင်း (၁) ကျောင်း ရှိပါသည်။

ဒေါက်ခွဲ ကျေးရွာတွင် သောက်သုံးရေလျှော့စက် (၁) ခု ရှိသည်။ သောက်သုံးရေ ရရှိရန် သို့လျှော့စက် ဖြစ် ရေ ကို ရယူကြသည်။ လူ့စား အစွဲက စိမ်းထိုး ရေ အညစ်အကြေး ပေးသည်။ လူကံ ရှိ မြေ အခြေ အနေမှာ မော်လကတေ ဝှန်လ ထိ မြေကန်များ ရှိ မြေကန်လောက် မှာ မြေကန် ရှိပါသည်။ ဒေါက်ခွဲ ကျေးရွာ ရှိရာ စလေယ့်ကန် မှာ စံချိန်ပိုင်း၊ နှစ်စဉ် လုပ်ကိုင် ရှိသည်ကို တွေ့ရသည်။ ကျေးရွာဘေး ဖက်ဝိုက် ကျွဲငှက်ကော် သစ်တော၊ လယ်၊ ကောင်းယာ စား များ ရှိသည်။ ကျေးလက် နှိုးက တိုးဖို့ နည်း အိမ်ရာ (၃၀) ရှိသည်။

ပါဝင်ဆွေးနွေးသူ  
ကျား - ၉  
မ - ၇

မှတ်တမ်းတင်သူ  
အမည် ----- ဦးဌေးလှိုင် -----  
ရာထူး သို့မဟုတ် အဖွဲ့အစည်း -----

ဥက္ကဋ္ဌအဆင့် ခွဲခြားမှု စံနမူနာပုံစံ

မြို့နယ် ..... ကူးတော ..... ကျေးရွာအုပ်စု ..... ခြောက်ပိုင်း ..... ကျေးရွာ ..... မင်္ဂလာဒုံ ..... ရက်စွဲ ..... ၂၅ . ၁ . ၂၀၁၇

အမျိုးအစား	သတ်မှတ်ချက်/ညွှန်းကိန်းများ	အိမ်ထောင်စု အရေအတွက်	ရာခိုင်နှုန်း
ချမ်းသာ	ပျဉ်ထောင်စက်၊ သစ်ပျိုး၊ ခွား (၇)၊ ရွှံ့ (၈)၊ လယ် (၂)ဧက၊ နီစက်၊ ချိုင့်ကယ် (၁)စီး၊ ဝက် (၅) ခောင်၊ ယာ (၄)ဧက	(၄) ခု	၂၃%
အလယ်အလတ်	ချိုင့်ကယ် (၁)စီး၊ ဈေးချိုင့်၊ ခွား (၂)၊ ရွှံ့ (၄) လယ် (၁)ဧက၊ ဝက် (၂)၊ ယာ (၂)ဧက ပျဉ်စက်၊ သက်ကယ်ပျိုး	(၄၇) ခု	၅၅%
ဆင်းရဲ/နွမ်းပါး	မုန့်၊ မ၊ စာသုံးစွဲ၊ မိသားစု လူဦးရေ ဖျား ဖြီး အပုပ်အကျိတ် အနွှဲအလမ်း မရှိ / ဝင်အငှေ့ အပုပ် မရှိ	(၆) ခု	၇%
စုစုပေါင်းအိမ်ထောင်စု		(၆၀) ခု	၁၀၀%

ပါဝင်ဆွေးနွေးသူ

ကျား- ၈

မ- ၂

မှတ်တမ်းတင်သူ

အမည် ဦးမြင့်ကျယ်

ရာထူး လူမှု စခန်းမှူး



### ရာသီခွင်ပြကွဲဒီဇို

အကြောင်းအရာ	တန်ခူး	ကဆုန်	နယုန်	ဝါဆို	ဝါခေါင်	တော်သလင်း	သီတင်းကျွတ်	တန်ဆောင်မုန်း	နတ်တော်	ပြာသို	တပို့တွဲ	တပေါင်း
ရာသီဥတု												
စိုက်ပျိုးရေး												
ဝင်ငွေ/ထွက်ငွေ												
ကျန်းမာရေး		-										
ပွဲလမ်းသဘင်		-	-	-	-		-	-			-	-
သောက်သုံးရေ ရရှိမှု												
အစားအစာဖူလုံမှု												

ပါဝင်ဆွေးနွေးသူ

မှတ်တမ်းတင်သူ

ကျား- ၉

အမည် ဦးဇော်ကျော်

မ- ၇

ရာထူး ကျေးဇူးတင်ရုံးမှူး



အရင်းအမြစ် ထိန်းချုပ်မှုပြဌာနယာဉ်

<u>ကျား</u>	<u>မ</u>	<u>ကျား/မ ယှဉ်</u>
အိမ်	အယူဉ်စက်	တောစိယာ
ခြံ	ယာခင်း	ပတ်ယာ
သစ်တော		မူဝါဒ
မူဝါဒ		
စက်		

အရင်းအမြစ် တိုးပွားမှုပြဇယား

<u>ဘဏ္ဍ:</u>	<u>မ</u>	<u>ကျား၊မပေါင်း</u>
ခက်	ရက်ရှည်က	သစ်ကော
		၉၆၆
		ဒိတ်
		ယာခင်း
		လယ်ခင်း

ပိုင်ခွင့်မရှိသည့် ဆုံးဖြတ်ချက်

\* အဖျက်ခံရသည့် အမျိုးသမီး ဖွဲ့စည်းပုံ အခြေခံဥပဒေ  
ကို ထိန်းချုပ်သည်။

\* စစ်များသည် အမျိုးသားများ ဖွဲ့စည်းပုံ အခြေခံဥပဒေ  
ကို ထိန်းချုပ်သည်။

\* ဖွဲ့စည်းပုံ ဖွဲ့စည်းပုံအခြေခံဥပဒေအရ အခြေခံဥပဒေ  
ကို ထိန်းချုပ်သည်။ ဖွဲ့စည်းပုံ အခြေခံဥပဒေ  
ကို ထိန်းချုပ်သည်။ ဖွဲ့စည်းပုံ အခြေခံဥပဒေ  
ကို ထိန်းချုပ်သည်။

\* ထိုအခြေခံဥပဒေများသည် အမျိုးသားများ ဖွဲ့စည်းပုံ  
အခြေခံဥပဒေကို ထိန်းချုပ်သည်။ အခြေခံဥပဒေ  
ကို ထိန်းချုပ်သည်။ အခြေခံဥပဒေကို ထိန်းချုပ်  
သည်။ အခြေခံဥပဒေကို ထိန်းချုပ်သည်။

\* အမျိုးသမီးများကို အခြေခံဥပဒေအရ အခြေခံဥပဒေ  
ကို ထိန်းချုပ်သည်။ အခြေခံဥပဒေကို ထိန်းချုပ်  
သည်။ အခြေခံဥပဒေကို ထိန်းချုပ်သည်။





ပတ်ကူ အိမ်  
ဆွေးနွေးသုံးသပ်ခြင်း

ဇွဲ. နံနက် ၅:၀၀၀၀      ဖျော်ဖြေရေးဦးစီးဌာန      ခြောက်ပိုင်း      ဖျော်ဖြေ      ခေါက်နီ      နေ့စွဲ- ၂၅.၁.၂၀၁၇

ခေါက်နီ ဖျော်ဖြေသည် ဌာ: ၀၀၀၀ ဇွဲ. နံနက်၊ ခြောက်ပိုင်း အုပ်စု တွင် တည်ရှိပါသည်။ ဖျော်ဖြေ ဤ အမျိုးသား/သမီး များ ကို ပတ်ကူ အိမ် သုံး သင်ခြင်း ဖော်ထုတ် ဆွေးနွေး မှု အကျ -

- အကုတ် အကိုင် အညွှန်းအရင်း - အမျိုးသားများ အဆင့် (၈) ဤ
- အမျိုးသမီးများ အဆင့် (၅) ဤ
- ခေါင်းဆောင်မှု အခြေအနေ - အမျိုးသားများ အဆင့် (၈) ဤ
- အမျိုးသမီးများ အဆင့် (၄) ဤ
- ဝင်ရောက် ဖွဲ့စည်းခြင်း
- အမျိုးသားများ အဆင့် (၈) ဤ
- အမျိုးသမီးများ အဆင့် (၆) ဤ
- ခိတ် မှု ကိစ္စ
- အမျိုးသားများ အဆင့် (၅) ဤ
- အမျိုးသမီးများ အဆင့် (၈) ဤ
- ပစ္စည်း အကူအညီ ပေးခြင်း
- အမျိုးသားများ အဆင့် (၇) ဤ
- အမျိုးသမီးများ အဆင့် (၅) ဤ
- ကျွဲ ဇွဲ မှု
- အမျိုးသားများ အဆင့် (၇) ဤ
- အမျိုးသမီးများ အဆင့် (၅)
- ပညာရေး ထောက်ပံ့ခြင်း

သို့ ဖြတ်ချက် ချိတ် ဇွဲ - ကျား အဆင့် (၇)၊ မ- အဆင့် (၅)၊ အခြား အခြေအနေ လက်အောက် ဖြစ် မှု - ကျား အဆင့် (၅)၊ မ- အဆင့် (၅) နှင့် ပျားပေါင်း ပါဝင် မှု ကျား အဆင့် (၆)၊ မ- အဆင့် (၅) တွင် ရှိ ဖြစ်သည်။ အခြေအနေ မှု အမျိုး သမီး များ သည် အမျိုးသား နှင့် တွဲဖက် နှိပ် ပါ ပါဝင်သော်လည်း အမျိုးသား အခြေ အမျိုးသား များ ဖြစ် နှိပ် နှိပ် မှု အခြေအနေ တွင် ကျား အဆင့် (၇) သာ ပျားပေါင်း မှု များ ဖြစ်သည်။ အခြေအနေ မှု ဖြစ် နှိပ် နှိပ် အမျိုးသား များ ဖြစ် နှိပ် နှိပ် မှု များ ၅ ပါဝင် ကို ဖြစ် နှိပ် နှိပ် ပညာ သင် နှိပ် နှိပ် ဖြစ် နှိပ် နှိပ်

ပါဝင် ဆွေးနွေး သုံး  
ကျား - ၇  
မ - ၁၀

မှတ်တမ်း တင် သုံး  
အမည် - ဦး နှိပ် နှိပ်  
ရက်စွဲ - ၂၅.၀၁.၂၀၁၇





ကျေးရွာစီ/ထောက်ကော်မတီဖွဲ့စည်းပုံဇယား

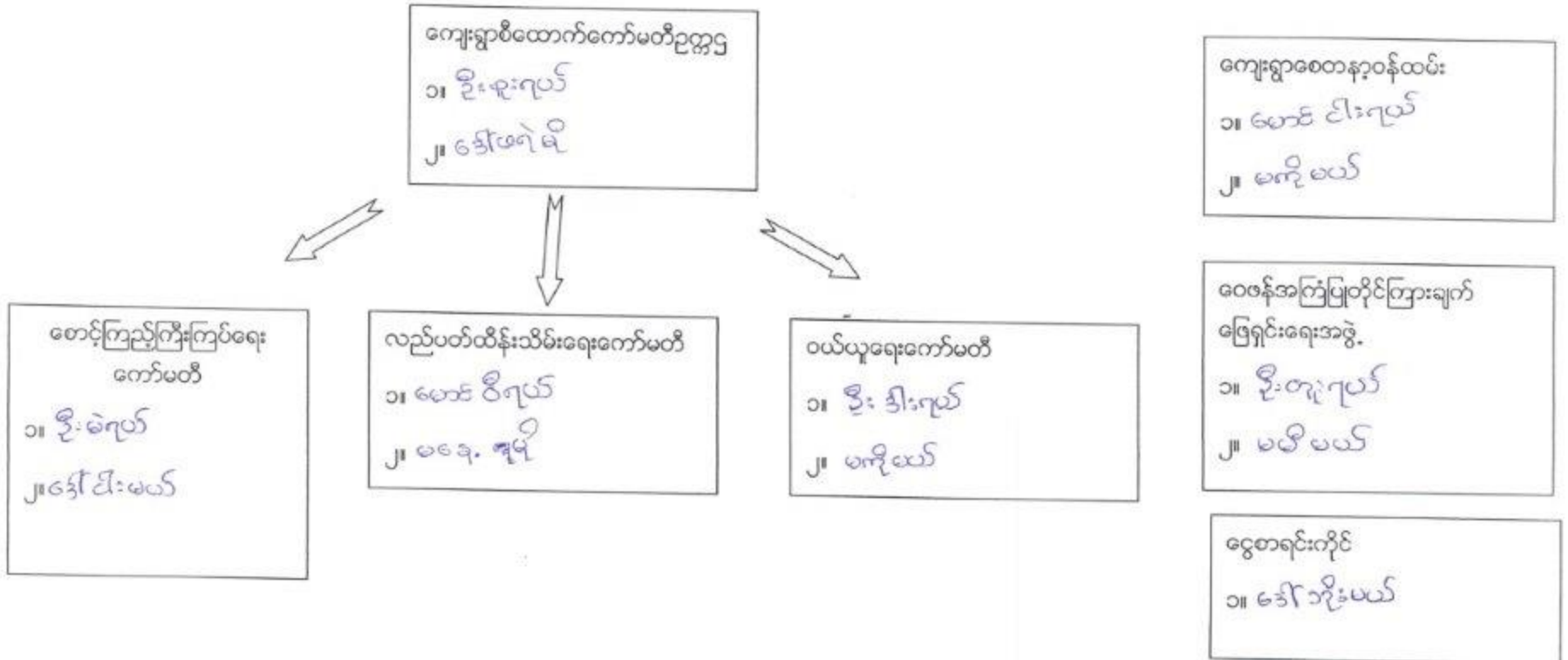

ပါဝင်ဆွေးနွေးသူ

ကျား- ၁၆

မ - ၃၅

မှတ်တမ်းတင်သူ

အမည် ဦးဌေးရည်

ရာထူး စာရေးဆရာချုပ်

ကျေးရွာအုပ်စုစီထောက်ကော်မတီဖွဲ့စည်းပုံဇယား

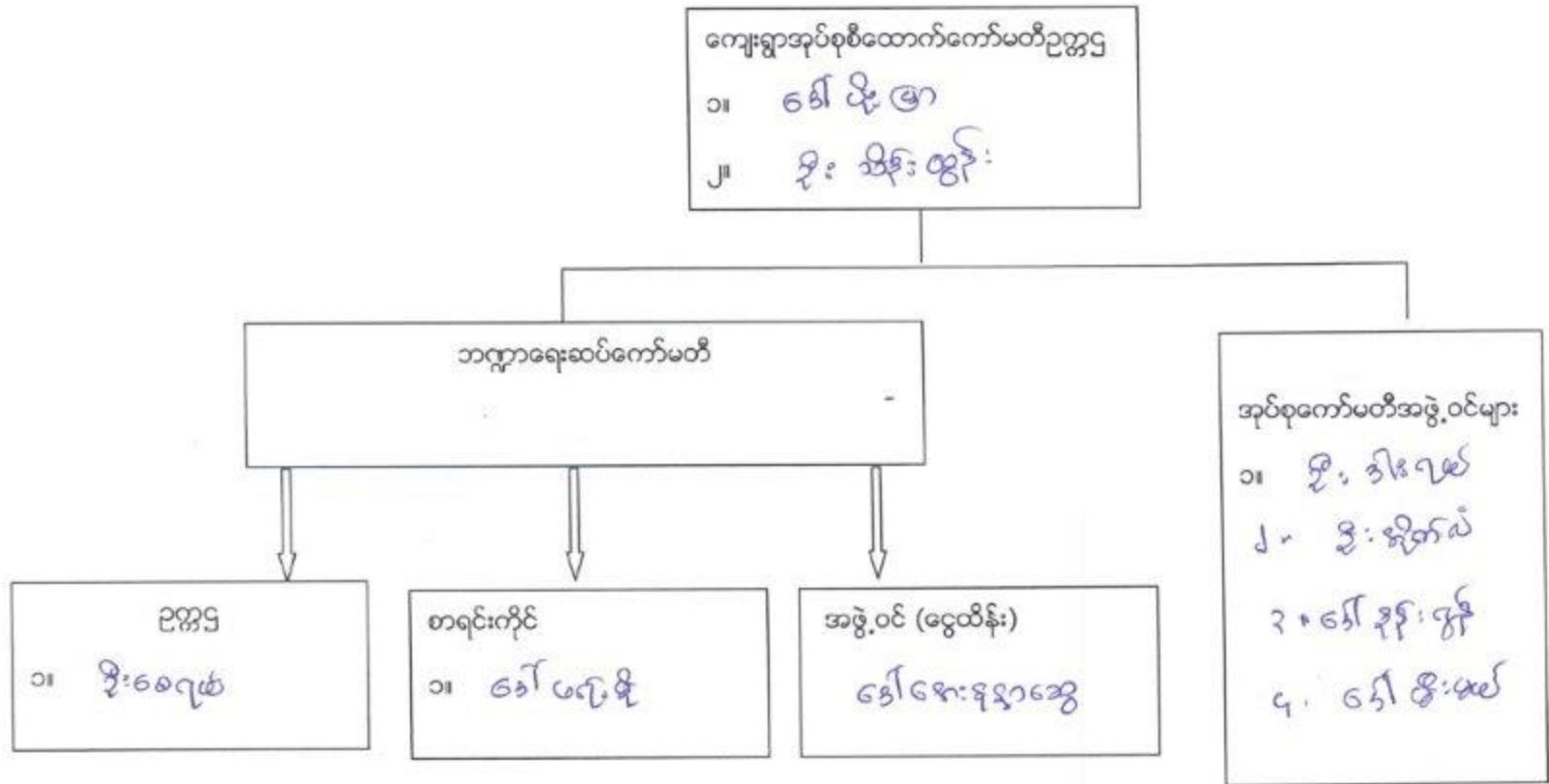

ပါဝင်ဆွေးနွေးသူ

ကျား- ၁၆    မ- ၃၅

မှတ်တမ်းတင်သူ

အမည် ဒွီး ကလှစ်

ရာထူး ယူထု ခန့်မှန်းရေးမှူး

ပုံစံ - ၈ - ၁ ကျေးရွာအခြေခံအချက်အလက်များ (Form PC 1)

လယ်ဥယျာဉ်ရွက်	ကျေးရွာတစ်ရွာသို့ ပထမဆုံးမိတ်ဆက်ခရီး	သွားရောက်သောအခါ
လူထုစည်းရုံးရေးမှူးသည်	ကျေးရွာ ခေါင်းဆောင်များအား	ကျေးရွာအချက်အလက်များကို
ကျေးရွာခေါင်းဆောင် အမည်	ကျေးရွာခေါင်းဆောင်၏ ဖုန်းနံပါတ်	လူထုစည်းရုံးရေးမှူး၏ အမည်
မြည်နယ်တိုင်းအသင်ကြီး	မြို့နယ်	ရွာကော
	ကျေးရွာအုပ်စု	ရွက်ပျဉ်
		ကျေးရွာ

လူဦးရေ	အိမ်ထောင်စုအရေအတွက်	ကိုးကွယ်သည့်ဘာသာ	အိမ်ထောင်စုအရေအတွက်
လူဦးရေ (၁) - ၈၁၂,၂၂၁	၆၀	ဘာသာ (၁) - ဗုဒ္ဓဘာသာ	၆၀
လူဦးရေ (၂) -----		ဘာသာ (၂) -----	
လူဦးရေ (၃) -----		ဘာသာ (၃) -----	
လူဦးရေရော -----		ဘာသာရော -----	
အခြား	အရေအတွက်		
မသန်စွမ်းသူများ	၆		၆
သက်ကြီးရွယ်အိုများ (၆၅ နှစ် နှင့် အထက်)	၁၇		၁၅
စစ်ဘေးရှောင်	-		

	အမျိုးသား (အရေအတွက်)	အမျိုးသမီး (အရေအတွက်)
လူဦးရေ		
လူဦးရေ (၁) - ၈၁၂,၂၂၁	၁၅၀	၁၃၇
လူဦးရေ (၂) -----		
လူဦးရေ (၃) -----		
အခြား		
အိမ်ထောင်ဦးစီး	၄၉	၁၁

(ခ) အခြေခံအောက်အဖွဲ့ အသုံးအဆောင်များ

စာသင်ကျောင်း	အမှတ် ဖြစ်ပါ	ကျွန်းမာရေး	အမှတ် ဖြစ်ပါ	ဘာသာရေး အဆောက် အအုံများ	အမှတ် ဖြစ်ပါ
အထက်တန်းကျောင်း	<input type="checkbox"/>	ဆေးရုံ	<input type="checkbox"/>	ဓေတီ	<input checked="" type="checkbox"/>
အလယ်တန်းကျောင်း	<input checked="" type="checkbox"/>	ကျန်းမာရေးဌာန	<input type="checkbox"/>	ဘုန်းကြီးကျောင်း	<input checked="" type="checkbox"/>
မူလတန်းကျောင်း	<input type="checkbox"/>	ကျန်းမာရေးဌာနခွဲ	<input checked="" type="checkbox"/>	ဟိန္ဒူဘုရားကျောင်း	<input type="checkbox"/>

မူကြိုကျောင်း	<input checked="" type="checkbox"/>	ဆေးပေးခန်း	<input type="checkbox"/>	ရေစိစက်ရေးစက်	<input type="checkbox"/>
အခြား	<input type="checkbox"/>	အခြား	<input type="checkbox"/>	ဝလီ	<input type="checkbox"/>
				အခြား	<input type="checkbox"/>
မှတ်ချက်		မှတ်ချက်		မှတ်ချက်	

(ဂ) ကျွမ်းကျင်သူများမှတ်တမ်း (ကျေးရွာတွင်နေထိုင်သော သို့မဟုတ် တခြားရွာမှလာရောက်သော ကျွမ်းကျင်သူများ)

	(ခ) စာထင်ကျောင်း		(င) ကျွန်းမားရေး			(ခု) လက်မှုပညာရှင်		
	ရွာတွင်နေထိုင်သူ	အခြားရွာမှလာသူ		ရွာတွင်နေထိုင်သူ	အခြားရွာမှလာသူ		ရွာတွင်နေထိုင်သူ	အခြားရွာမှလာသူ
မှလတန်းပြဆရာ/မ	<input type="checkbox"/>	<input checked="" type="checkbox"/>	ဆရာဝန်	<input type="checkbox"/>	<input type="checkbox"/>	လက်သမား	<input checked="" type="checkbox"/>	<input type="checkbox"/>
အထက်တန်းပြဆရာ/မ	<input type="checkbox"/>	<input type="checkbox"/>	လက်ထောက်ကျွန်းမားရေးမှူး	<input type="checkbox"/>	<input type="checkbox"/>	ပန်းချီ	<input type="checkbox"/>	<input type="checkbox"/>
အလယ်တန်းပြဆရာ/မ	<input type="checkbox"/>	<input checked="" type="checkbox"/>	အမျိုးသမီးကျွန်းမားရေးဆရာမ	<input type="checkbox"/>	<input type="checkbox"/>	လျှပ်စစ်ကျွမ်းကျင်သမား	<input type="checkbox"/>	<input type="checkbox"/>
မူကြိုဆရာ/မ	<input type="checkbox"/>	<input checked="" type="checkbox"/>	သားဖွားဆရာမ	<input type="checkbox"/>	<input checked="" type="checkbox"/>	ရေတိုက်သူယ်သူ	<input type="checkbox"/>	<input type="checkbox"/>
အခြား	<input type="checkbox"/>	<input type="checkbox"/>	ပြည်သူ့ကျွန်းမားရေးလုပ်သား	<input type="checkbox"/>	<input type="checkbox"/>	ကော်မြင်ဆရာ	<input type="checkbox"/>	<input type="checkbox"/>
မှတ်ချက်			မှတ်ချက်			မှတ်ချက်		

(ဃ) ကျေးရွာသို့ ရောက်ရှိနိုင်သည့် လမ်းအခြေအနေ / ကျေးရွာတစ်ရွာသည် ၎င်း၏ ကျေးရွာအုပ်စုနှင့် ဆက်သွယ်ထားသော လမ်းအခြေအနေ (အောက်ပါတို့ကို ဝိုင်းပါ)

ကျောက်ကြမ်းလမ်း: ကတ္တရာလမ်း ✓ ကွန်ကရစ်လမ်း: မော်တော်ဆိုင်ကယ်လမ်း  
 ကျောက်စင်းလမ်း: ရေမြောင်းလမ်း: လူသွားလမ်း: အခြား: \_\_\_\_\_

(င) ကျေးရွာဖွံ့ဖြိုးမှုစီမံချက်

- (၁) လူထုပဟိုမြင်စီမံကိန်းမစတင်မီ ဤကျေးရွာတွင် ကျေးရွာဖွံ့ဖြိုးမှု စီမံချက်ရှိခဲ့ပါသလား? ဝိုင်းပါ  
 (၂) ရှိပါလျှင် ဤစီမံချက်ကို မည်သည့် ခုနှစ်တွင်ပြင်ဆင်ခဲ့ပါသနည်း? ရှိပါသည်/မရှိပါ/မသိပါ  
 (၃) ဤစီမံချက်ကို မြို့နယ်မှအတည်ပြုခဲ့ပါသလား? နှစ်- ၂၀၁၅ / မသိပါ  
မြို့နယ်သည်/မမြို့နယ် / မသိပါ

(စ) ဓနိအကူအပေး

- (၁) ဤကျေးရွာ၏ပဟိုမှ ၎င်းကျေးရွာအုပ်စု၏ပဟိုအထိ ဓနိပိုင်မည်မျှကွာဝေးသနည်း? မိုင်- ၁၄ / မသိပါ  
 (၂) ဤကျေးရွာမှ ၎င်းကျေးရွာအုပ်စုပဟိုအထိ သွားလာရာတွင် ကြာမြင့်သည့်အချိန်

ခြောက်ခေ့ ရာသီတွင်ကြာချိန် ----- ထော်လာရီး/မော်တော်ဆိုင်ကယ်/မြေလျင်/လား/မော်တော်ဘုတ်/  
 အခြား ----- ၅၄ မိနစ် ၃၅ မိနစ်  
 မိုးရာသီတွင်ကြာချိန် ----- ထော်လာရီး/မော်တော်ဆိုင်ကယ်/မြေလျင်/လား/မော်တော်ဘုတ်/  
 အခြား ----- ၃၀ မိနစ် ၃၅ မိနစ်

(ဆ) ပတ်ဝန်းကျင်ဆိုင်ရာ သဘာဝဘေးအန္တရာယ်

ဤကျေးရွာတွင် ရေကြီးခြင်းကို သဘာဝဘေးအန္တရာယ်ကျရောက်မှုခြင်း ရှိပါသလား  
 မရှိပါ     ရှိပါသည်    ရှိလျှင်ဖော်ပြပါ -----





(၈) ကျေးရွာတွင် ဖွဲ့စည်းထားသော အဖွဲ့အစည်းများ  
လူထုဗဟိုပြုစီမံကိန်းမတိုင်မီ ဤကျေးရွာတွင် ကျေးရွာဖွံ့ဖြိုးရေးအတွက် အစိုးရ (သို့) ရွာသားများကိုယ်တိုင်(သို့) စီမံကိန်းတစ်ခုခုမှ  
ဖွဲ့စည်းထားသည့် အဖွဲ့အစည်းများရှိပါသလား။

(၁) ...အိမ်ထောင်စုအစည်းအဝေး.....

(၂) ကျွန်းမတစ်ခုခုအစည်းအဝေး.....

(၃) အဖွဲ့အစည်းအစည်းအဝေး.....

(၅) အထွေထွေအုပ်ချုပ်ရေး ဦးစီးဌာန (GAD) မှ မှတ်တမ်းတင်ထားခြင်း  
ဤကျေးရွာသည် အထွေထွေအုပ်ချုပ်ရေး ဦးစီးဌာန (GAD) မှ မှတ်တမ်းတင်ထားမှု ရှိပါသလား။  
□ မရှိပါ                      မှ ရှိပါသည်

ကျေးရွာခေါင်းဆောင်	အမည်	ဦးမေကျယ်
	လက်မှတ်	 ၀၄.၅.၂၅. ၁-၂၀၁၇
လူထုစည်းရုံးရေးမှူး	အမည်	ဦးဇော်ကျော်
	လက်မှတ်	 ၀၄.၅.၂၅. ၁-၂၀၁၇

ပုံစံ - စ - ၂ - စီမံကိန်းစက်ဝန်းအချိန်ဇယား (PC 2)

လမ်းညွှန်ချက်၊ သက်ဆိုင်ရာလူထုစည်းရုံးရေးမှူး/လက်ထောက်နည်းပညာမှူးများမှ စီမံကိန်းစက်ဝန်းအဆင့်တစ်ခုစီပြီးစီးတိုင်း ကျေးရွာနှင့် ကျေးရွာအုပ်စုအတွက် ဤပုံစံကို ဖြည့်သွင်းရမည်။

စည်းရုံးရေးမှူး/ဝန်ထမ်း အမည် အိန္ဒိယ

နေ့စွဲ  စက်ဝန်းအားအမှတ်ခြိပ်ပါ  စက်ဝန်း(၁)  စက်ဝန်း(၂)  စက်ဝန်း(၃)  
 စက်ဝန်း (၄)

ပြည်နယ်/တိုင်း ကယား | မြို့နယ် ရှားလော | ကျေးရွာအုပ်စု မြောက်ပိုင်း | ကျေးရွာ ဒေါက်ခွ

စီမံကိန်းဆောင်ရွက်မှုအဆင့်များ	နေ့စွဲ		အစည်းအဝေးတွင်တက်ရောက်သူအရေအတွက်			
	စတင်သည့်နေ့	ပြီးဆုံးသည့်နေ့	အမျိုးသားအရေအတွက်	အမျိုးသမီးအရေအတွက်	အိမ်ထောင်စုအရေအတွက်	လူမျိုးစုတက်ရောက်သူအရေအတွက် နှင့် လူမျိုးစုအမည်
၁။ ကျေးရွာစီမံကိန်း ဝိတ်ဆက်အစည်းအဝေး	၂၇.၁.၂၀၁၇	၂၇.၁.၂၀၁၇	၁၇	၃၅	၆၀	၄၂   ကယား
၂။ ကျေးရွာဖွံ့ဖြိုးရေး စီမံချက်ရေးဆွဲခြင်းအစည်းအဝေး	၂၇.၁.၂၀၁၇	၂၇.၁.၂၀၁၇	၁၇	၂၅	၆၀	၄၂   ကယား
၃။ ကျေးရွာအုပ်စု လုပ်ငန်းဆုံးဖြတ်ချက်ချသည့်အစည်းအဝေး						
၄။ မြို့နယ်အဆင့် စီမံကိန်းရေးဆွဲရေး နှင့် အကောင်အထည်ဖော်ရေးကော်မတီ၏ စီမံကိန်း သုံးသပ်မှုအစည်းအဝေး			မလို	မလို	မလို	မလို
၅။ မြို့နယ် စီမံကိန်းရေးဆွဲရေး နှင့် အကောင်အထည်ဖော်ရေး ကော်မတီ၏ဆုံးဖြတ်မှုကို ရွာသို့ အသိပေးအကြောင်းကြားသည့် အစည်းအဝေး	၄.၄.၂၀၁၇	၄.၄.၁၇	၂၀	၂၆	၆၀	၄၆   ကယား
၆။ စီမံကိန်းလုပ်ငန်းခွဲစီမံချက်ရေးဆွဲခြင်းအစည်းအဝေး	၁၂.၄.၁၇	၁၂.၄.၁၇	၁၉	၁၇	၆၀	၃၆   ကယား
၆.၁။ စီမံကိန်းလုပ်ငန်း အကောင်အထည်ဖော်ရေးအစီအစဉ် ရေးဆွဲခြင်း	၁၅.၄.၁၇	၁၅.၄.၁၇	၅	၇	၆၀	၁၂   ကယား
၆.၂။ ဝယ်ယူရေးအစီအစဉ် ရေးဆွဲခြင်း	၁၅.၄.၁၇	၁၅.၄.၁၇	၅	၇	၆၀	၁၂   ကယား

၆.၃။ ဘဏ္ဍာရေးကုန်ကျမှု လျာထားအစီအစဉ် ရေးဆွဲခြင်း	၁၅.၄.၁၇	၁၅.၄.၁၇	၅	၇	၆၀	၁၂	ကမာ :
၆.၄။ ပြင်/ထိန်းအစီအစဉ် ရေးဆွဲခြင်း	၁၅.၄.၁၇	၁၅.၄.၁၇	၅	၇	၆၀	၁၂	ကမာ :
၇။ စီမံကိန်းလုပ်ငန်းခွဲ တိုးတက်မှု စောင့်ကြည့် အစည်းအဝေး ၇.၁။ အစည်းအဝေး ပထမအကြိမ် ၇.၂။ အစည်းအဝေး ဒုတိယအကြိမ် ၇.၃။ အစည်းအဝေး တတိယအကြိမ်	၁၅.၅.၁၇	၁၅.၅.၁၇	၈	၁၂	၆၀	၂၀	ကမာ :
	၁၅.၅.၁၇	၁၅.၅.၁၇	၈	၁၂	၆၀	၂၀	ကမာ :
	၁၅.၅.၁၇	၁၅.၅.၁၇	၈	၁၂	၆၀	၂၀	ကမာ :
	၁၅.၅.၁၇	၁၅.၅.၁၇	၈	၁၂	၆၀	၂၀	ကမာ :
၈။ စီမံကိန်းလုပ်ငန်းခွဲ အပြီးသတ်စစ်ဆေးခြင်း အစည်းအဝေး							
၉။ လူထုစစ်ဆေးပွဲအစည်းအဝေး							



၁၁။ လူထုစီမံကိန်း၏ လာမည့် (၄) နှစ်အတွက် အကျိုးမဝင်သော ဦးစားပေး ဖွံ့ဖြိုးတိုးတက်မှု လုပ်ငန်း အစီအစဉ်များအားဖော်ပြပါ။

အဆင့်	ကျေးဇူးအတွက် ဦးစားပေး ဖွံ့ဖြိုးတိုးတက်မှု လုပ်ငန်းစဉ်များ	အဆိုပြုသူ (အမျိုးသားများ/ အမျိုးသမီးများ/ အမျိုးသား + အမျိုးသမီး)	အခန်းကဏ္ဍ
၁	အင်္ဂလိပ်စာအုပ်	m + w	
၂	အောင်ကျွန်းမြို့နယ်	m + w	
၃	ကျေးဇူးစာအုပ်	m + w	
၄	မူလ စာအုပ် အိမ်	m + w	
၅	လူငယ်အားပေးရေး	m	

ခေါင်းစောင်၊ ကျေးဇူးစီမံကိန်းအထောက်အကူပြုကော်မတီမှ အတည်ပြုသည်။

အမည် ခင်အောင် လက်မှတ် မ.ဂီ.စို နေ့စွဲ ၂၀၁၁

ပုံစံ - ၈ - ၄ ကျေးရွာအုပ်စုစီမံကိန်းလုပ်ငန်းခွဲရွေးချယ်ခြင်းပုံစံ (Form PC 4)

လမ်းညွှန်ချက်၊ စီမံကိန်းလုပ်ငန်းခွဲရွေးချယ်မှုအစည်းအဝေးပြီးနောက်တွင် ကျေးရွာအုပ်စုမှ CF/TFကို၏ အကူအညီရယူ၍ ကျေးရွာစီထောက်ကော်မတီမှ လက်မှတ်ရေးထိုးပြီး အဆိုပါပုံစံအား ပြည့်စုံအောင်ပြည့်သွင်းရမည်။ ဤပုံစံအား ပြည့်စုံစွာဖြည့်သွင်းပြီးပါက ကျေးရွာအုပ်စုခွဲပြီးတိုးတက်ရေးစီမံချက်တွင် TPIC သို့ ပေးပို့ရန်အတွက် နောက်ဆက်တွဲအဖြစ် ထားရှိရမည်။ CF မှ ကျေးရွာတစ်ရွာချင်းစီ၏ စီမံကိန်းလုပ်ငန်းခွဲဆိုင်ရာ အချက်အလက်များကို MIS သို့ ထည့်သွင်းရမည်။ (ယခုနှစ်စီမံကိန်းလုပ်ငန်းခွဲ မလုပ်ကိုင်သော ကျေးရွာများ မပါဝင်ပါ။)

ကျေးရွာစည်းရုံးရေးမှူး/ဝန်ထမ်းအမည် ဦးစောအင်ဒရူးစို:

နေ့စွဲ ၁၇-၂-၂၀၁၇ ဝက်ဝန်းအားအမှတ်ခြစ်ပေးပါ။(✓) ဇစက်ဝန်း(၁) ဝစက်ဝန်း(၂) ဝစက်ဝန်း(၃) ဝစက်ဝန်း(၄)

ပြည်နယ်/တိုင်း ကယား၊ မြို့နယ် ၅၇:တော ကျေးရွာအုပ်စု ကြောက်ပိုင်:

ကျေးရွာအမည်	ဆောင်ရွက်မည့် လုပ်ငန်းများ	အတိုင်းအတာ	ခန့်မှန်း တိုက်ရိုက် အကျိုးခံစားခွင့် ရှိသူများ	အဆိုပြုတင်ပြသူ	ခန့်မှန်းကုန်ကျစရိတ်			
					စီမံကိန်းမှ ထည့်ဝင်မှု	ကျေးရွာမှ ထည့်ဝင်မှု	အခြားထည့်ဝင်မှု (ဖော်ပြပါ) ထည့်ဝင်ငွေ   အမည်/အဖွဲ့	စုစုပေါင်း
ကြောက်ပိုင်:ခွဲ ခင်း:	ခင်းယဆောင် အိမ်ရာ	၉'၉" x ၅'၃"	၅၈၁	<input type="checkbox"/> ကျား <input type="checkbox"/> မ ဧ ကျား+ မ	၃၀ သိန်း			၃၀ သိန်း
သီရိ:ဒါ:	ခရီးယဆောင် ထိုးချဲ့ခြင်းနှင့် အိမ်ရာ	၁၈' x ၁၀' ၅'၃" x ၅'၃"	၄၂၃	<input type="checkbox"/> ကျား <input type="checkbox"/> မ ဧ ကျား+ မ	၃၅ သိန်း			၃၅ သိန်း
ဒေါ်လဲဒူ	ကျောင်းခြံခင်း ပို့ (ပုခွဲ) အိမ်ရာ		၂၈၇	<input type="checkbox"/> ကျား <input type="checkbox"/> မ ဧ ကျား+ မ	၄၈ သိန်း			၄၈ သိန်း
ဒေါ်မူလဲ	အဆောက်အအုံ ချဲ့ခြင်း (ဂါလံ ၃၀၀၀)	ဂါလံ ၃၀၀၀	၂၄၄	<input type="checkbox"/> ကျား <input type="checkbox"/> မ ဧ ကျား+ မ	၅၅ သိန်း			၅၅ သိန်း
ဒေါ်တနော	ပတ်ပို့တံဆိပ် ပြုစုခြင်း (ပိုင်ကယ်ခွဲစားပေး)	သိုင် ၅၅၈၀	၄၀၅	<input type="checkbox"/> ကျား <input type="checkbox"/> မ ဧ ကျား+ မ	၄၅ သိန်း			၄၅ သိန်း

ရာထူး ကျေးရွာအုပ်စု စီ/ထောက်ကော်မတီ ဥက္ကဋ္ဌ အမည် ဦးစောအင်ဒရူးစို လက်မှတ် [Signature] ရက်စွဲ ၁၇.၂.၂၀၁၇

ပုံစံ - ၈ - ၄ ကျေးရွာအုပ်စုစီမံကိန်းလုပ်ငန်းခွဲရွေးချယ်ခြင်းပုံစံ (Form PC 4)

လက်ညှန်ရွက်၊ စီမံကိန်းလုပ်ငန်းခွဲရွေးချယ်မှုအစည်းအဝေးပြီးနောက်တွင် ကျေးရွာအုပ်စုမှ CF/TF တို့၏ အကူအညီရယူ၍ ကျေးရွာစီထောက်ကော်မတီမှ လက်မှတ်ရေးထိုးပြီး အဆိုပါပုံစံအား ပြည့်စုံအောင်ဖြည့်သွင်းရမည်။ ဤပုံစံအား ပြည့်စုံစွာဖြည့်သွင်းပြီးပါက ကျေးရွာအုပ်စုမှ ဖြိုးတိုးတက်ရေးစီမံချက်တွင် TPIC သို့ ပေးပို့ရန်အတွက် နောက်ဆက်တွဲအဖြစ် ထားရှိရမည်။ CF မှ ကျေးရွာတစ်ရွာချင်းစီ၏ စီမံကိန်းလုပ်ငန်းခွဲဆိုင်ရာ အချက်အလက်များကို MIS သို့ ထည့်သွင်းရမည်။ (ယခုနစ်စီမံကိန်းလုပ်ငန်းခွဲ မလုပ်ကိုင်သော ကျေးရွာများ မပါဝင်ပါ။)

ကျေးရွာအစည်းရုံးရေးမှူး/ဝန်ထမ်းအမည် ဦးစောဒင်ဒုဉ်း

နေ့စွဲ ၁၇.၂.၂၀၁၇

ပြည်နယ်/တိုင်း ကယား၊ မြို့နယ် ရှားလော

ဝက်ဝန်းအားအမှတ်ခြစ်ပေးပါ။ (✓) ဖောက်ဝန်း(၁) □ ဝက်ဝန်း(၂) □ ဝက်ဝန်း(၃) □ ဝက်ဝန်း(၄)

ကျေးရွာအုပ်စု အောက်ပိုင်း :

ကျေးရွာအမည်	ဆောင်ရွက်မည့် လုပ်ငန်းများ	အတိုင်းအတာ	ခန့်မှန်း တိုက်ရိုက် အကျိုးခံစားခွင့် ရှိသူများ	အဆိုပြုတင်ပြသူ	ခန့်မှန်းကုန်ကျစရိတ်			
					စီမံကိန်းမှ ထည့်ဝင်မှု	ကျေးရွာမှ ထည့်ဝင်မှု	အခြားထည့်ဝင်မှု (ဖော်ပြပါ) ထည့်ဝင်ငွေ   အမည်/အဖွဲ့	စုစုပေါင်း
ဒေါ်လယ်စော	ကျောင်းခြံ ခေတ္တရုံး	၅၀၀ ပေ	၈၄၇၉	<input type="checkbox"/> ကျား <input type="checkbox"/> မ <input checked="" type="checkbox"/> ကျား+မ	၅၅ သိန်း			၅၅ သိန်း
ဗိုလ်ချောင်း	ကျောက်ဖြူဖြူ နှင့် ကျောက်ဖြူဖြူ ဖြူဖြူ	၆၅၀ ပေ	၂၅၃	<input checked="" type="checkbox"/> ကျား <input type="checkbox"/> မ <input type="checkbox"/> ကျား+မ	၄၀ သိန်း			၄၀ သိန်း
နန်းဒွယ်လေး	ကျောက်ဖြူဖြူ တိုးချဲ့ခြင်း နှင့် ကျောက်ဖြူဖြူ (၀.၅၀၀၀)	၀.၅၀၀၀	၃၇၄	<input type="checkbox"/> ကျား <input type="checkbox"/> မ <input checked="" type="checkbox"/> ကျား+မ	၅၀ သိန်း			၅၀ သိန်း
ဒေါ်တနာကလ	လက်ဖြူဖြူ တိုးချဲ့ခြင်း နှင့် ကျောက်ဖြူဖြူ	၃၅၀	၂၄၅	<input type="checkbox"/> ကျား <input type="checkbox"/> မ <input checked="" type="checkbox"/> ကျား+မ	၆၀ သိန်း			၆၀ သိန်း
				<input type="checkbox"/> ကျား <input type="checkbox"/> မ <input type="checkbox"/> ကျား+မ				

ရာထူး ကျေးရွာအုပ်စု စီ/ထောက်ကော်မတီ ဥက္ကဋ္ဌ အမည် ဒေါ်ဒေါ်အေး လက်မှတ် ရက်စွဲ ၁၇.၂.၂၀၁၇





ကဏ္ဍအလိုက်ဦးစားပေးဖွံ့ဖြိုးရေးလုပ်ငန်းစဉ်များ

နောက်ဆက်တွဲ(၄) ခြားနားသော အပိုင်းများအတွက် ဦးစားပေးဖွံ့ဖြိုးရေးလုပ်ငန်းစဉ်များအနှစ်ချုပ် မူရင်းအား VPSC တွင် ထားရှိရပါမည်။ အခြားဌာနဆိုင်ရာများနှင့် ညှိနှိုင်းရန်အတွက် မိတ္တူအား TPIC သို့ ပို့ရပါမည်။ MIS Data အဖြစ်သွင်းရန်မလိုအပ်ပါ။

	အဆင့်	လုပ်ငန်း	ဦးစားပေး	လ/နှစ်	ကျေးဇူးပြု တာဝန်ခံသူ(သို့) အုပ်စု	ပြင်ပမှ မည်သူထောက်ပံ့မလဲ
အပြိုင်အဆောက်အဦး	၁	အစီအစဉ်ရေးဆွဲခြင်း ဝိသေသနချုပ်ခြင်း	မ (✓) ကျား(✓)			
	၂	ကျေးဇူးပြုရေး ဝိသေသနချုပ်ခြင်း	မ (✓) ကျား(✓)			
	၃	လုပ်ငန်းစဉ်အစီအစဉ် ရေးဆွဲခြင်း	မ ( ) ကျား(✓)			
	၄		မ ( ) ကျား( )			
	၅		မ ( ) ကျား( )			
အသက်မွေးဝမ်းကြောင်း/ စိုက်ပျိုးရေး	၁		မ ( ) ကျား( )			
	၂		မ ( ) ကျား( )			
	၃		မ ( ) ကျား( )			
	၄		မ ( ) ကျား( )			
	၅		မ ( ) ကျား( )			
ကျန်းမာရေးနှင့် အာဟာရ	၁		မ ( ) ကျား( )			
	၂		မ ( ) ကျား( )			
	၃		မ ( ) ကျား( )			
	၄		မ ( ) ကျား( )			
	၅		မ ( ) ကျား( )			

စာတန်း ပုံနှိပ်စာမေးပွဲ	၁		မ ( ) ကျား( )			
	၂		မ ( ) ကျား( )			
	၃		မ ( ) ကျား( )			
	၄		မ ( ) ကျား( )			
	၅		မ ( ) ကျား( )			
ပညာရေး	၁	ကျောင်း ဒီဇိုင်းကို လုပ်ပေး (၃၃/၆၆)	မ (၂) ကျား(၂)			
	၂	၆ ရဲ့ အဖေ ဒီဇိုင်း အောင်ပေးပေး	မ (၂) ကျား(၂)			
	၃		မ ( ) ကျား( )			
	၄		မ ( ) ကျား( )			
	၅		မ ( ) ကျား( )			
အခြား	၁		မ ( ) ကျား( )			
	၂		မ ( ) ကျား( )			
	၃		မ ( ) ကျား( )			
	၄		မ ( ) ကျား( )			
	၅		မ ( ) ကျား( )			

ဦးစားပေးလုပ်ငန်း အကျဉ်းချုပ်ဇယား

ရက်	လုပ်ငန်းအမည်	ဦးစားပေးအဆင့်	အဆိုပြုသူ (ကျား)	အဆိုပြုသူ (မ)	အဆိုပြုသူ (ကျား+မ)	မှတ်ချက်
၁။	ရေပေးစနစ်	ပထမ			m + w	
၂။	စားနပ်ရိက္ခာ (အစားအသောက်) နှစ်ပတ်				m + w	
၃။	ကျေးဇူးတင်စာ: အကျွန်ုပ်တို့အား အကျေးဇူးတင်စာ	တတိယ			m + w	
၄။	မူကြမ်း စာပေ နိဒါန်း	အစောဆုံး			m + w	
၅။	ကျွန်ုပ်တို့၏ အစီအစဉ် (မိမိတို့)		m			
၆။						
၇။						
၈။						
၉။						
၁၀။						
၁၁။						
၁၂။						
၁၃။						

ပိတ်စည်းခန်းသို့

ကျား - ၁၆

မ - ၃၅

မှတ်တမ်းတင်သူ

ရာထူး: လူ့စွမ်းအား ဦးစီးဌာန

အမည်: ဦးဌေးကျော်

လုပ်ငန်းဆောင်ရွက်ရာတွင်တစ်ခေါက်ပုံများ



