

ပြည်ထောင်စုသမ္မတ မြန်မာနိုင်ငံတော် အစိုးရ
စိုက်ပျိုးရေး၊ မွေးမြူရေးနှင့် ဆည်မြောင်းဝန်ကြီးဌာန
ကျေးလက် ဒေသဖွံ့ဖြိုးတိုးတက်ရေးဦးစီးဌာန
မတူပီမြို့နယ်



လူထုဗဟိုပြုစီမံကိန်း

National Community Driven Development Project (NCDDP)



ကျေးရွာဖွံ့ဖြိုးတိုးတက်ရေးအစီအစဉ်
Village Development Plan (VDP)
ဝေါ်တီးအုပ်စု၊ ဝေါ်တီးကျေးရွာ

၂၀၁၇ ခုနှစ်

မာတိကာ

စဉ်

စာမျက်နှာ

၁။	မြို့နယ်မြေပုံ.....
၂။	အုပ်စုမြေပုံ.....
၃။	အုပ်စုတွင်ပါဝင်သော ကျေးရွာများစာရင်း.....
၄။	ကျေးရွာသမိုင်းအကျဉ်းချုပ်.....
	(က) လူဦးရေ နှင့် အိမ်ထောင်စု.....
	(ခ) ကျေးရွာ၏ အဓိက စီးပွားရေးလုပ်ငန်း.....
	(ဂ) အဓိကအရင်းအမြစ်များ.....
၅။	လူမှုရေး ဆန်းစစ်ချက်အကျဉ်းချုပ်.....
	(က) လူမှုရေးအရင်းအမြစ်ပြုမြေပုံ ဆွေးနွေးခြင်း နှင့် ဆန်းစစ်ခြင်း.....
	(ခ) ဥစ္စာဓနကြွယ်ဝမှု အဆင်သတ်မှတ်ခြင်း ဆွေးနွေးခြင်း နှင့် ဆန်းစစ်ခြင်း.....
	(ဂ) ကျား/ မ ရေးရာပိုင်ဆိုင်မှု သုံးသတ်ခြင်း ဆွေးနွေးခြင်း နှင့် ဆန်းစစ်ခြင်း.....
	(ဃ) ရာသီခွင်ပြုကွဲဒိန် ဆွေးနွေးခြင်း နှင့် ဆန်းစစ်ခြင်း.....
	(င) ပင့်ကူအိမ်သုံးသပ်ခြင်း ဆွေးနွေးခြင်း နှင့် ဆန်းစစ်ခြင်း.....
	(စ) အဖွဲ့အစည်းချိတ်ဆက်ပုံ ဆွေးနွေးခြင်း နှင့် ဆန်းစစ်ခြင်း.....
၆။	လူမှုရေးဆန်းစစ်ခြင်း မှတ်တမ်းဇာတ်ပုံများ.....
၇။	အမျိုးသား/ အမျိုးသမီး တင်ပြသော အခက်အခဲ ပြဿနာများ.....
၈။	အမျိုးသား/ အမျိုးသမီး တင်ပြသော မျှော်မှန်းချက်များ.....
၉။	အမျိုးသား/ အမျိုးသမီး တင်ပြသော ဖွံ့ဖြိုးရေး လုပ်ငန်းစဉ်များ.....
၁၀။	ကျေးရွာကော်မတီဝင်များစာရင်း.....
၁၁။	ကျေးရွာအခြေခံအချက်အလက်များ ပုံစံ-စ- ၁.....

- ၁၂။ စီမံကိန်းစက်ဝန်းအချိန်ဇယား ပုံစံ - ၈ - ၂
- ၁၃။ ကျေးရွာဖွံ့ဖြိုးရေး ဦးစားပေးအစီအစဉ် ပုံစံ - ၈ - ၃.....
- ၁၄။ ကျေးရွာအုပ်စုစီမံကိန်းလုပ်ငန်းခွဲရွေးချယ်ခြင်း ပုံစံ - ၈ - ၄.....
- ၁၅။ အစည်းအဝေးမှတ်တမ်း.....
- ၁၆။ သတ်မှတ်ချက်များ.....

မတူပိမြို့နယ်မြေပုံ

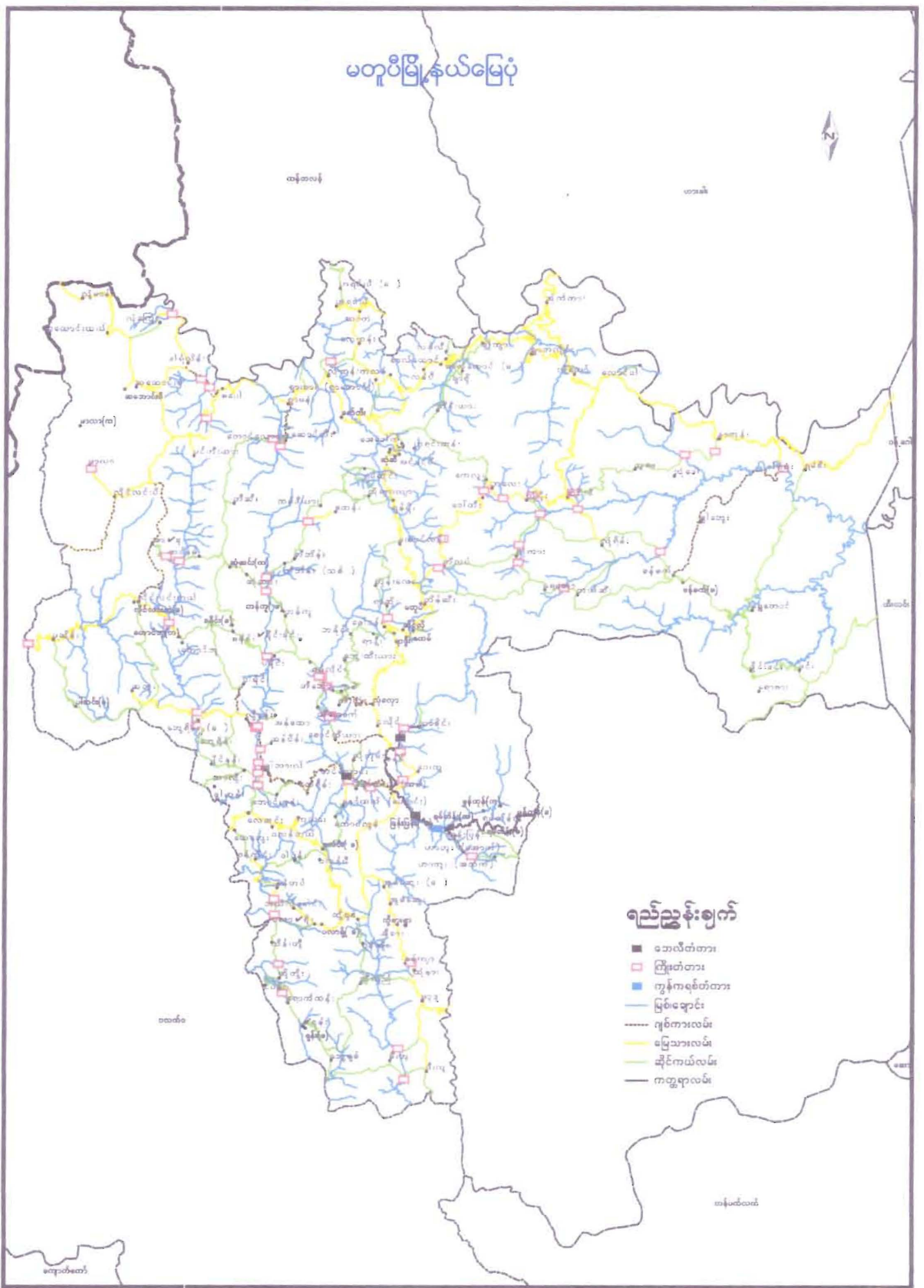

କ୍ଷେତ୍ର: ଶାନ୍ତନୁପୁର

ପ୍ରକାର: କ୍ଷେତ୍ର: ଶାନ୍ତନୁପୁର

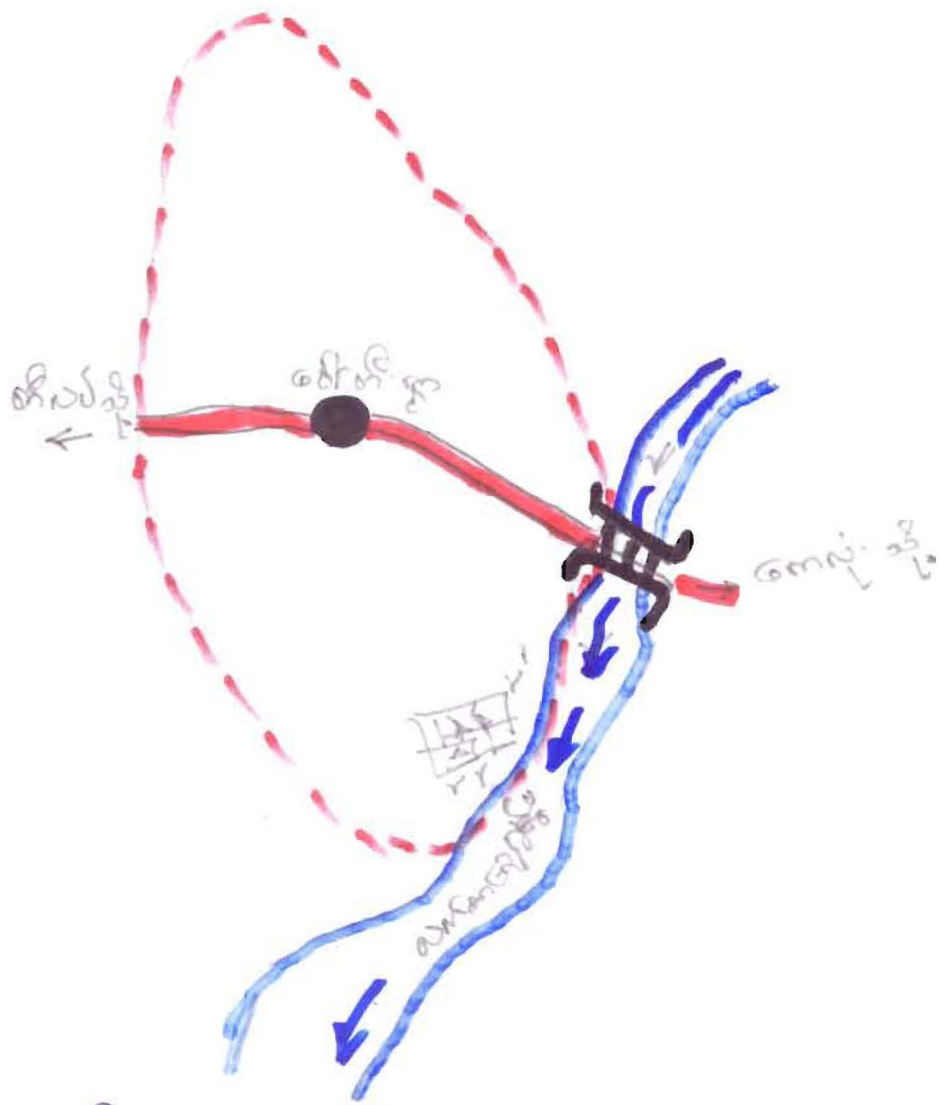

କ୍ଷେତ୍ର: ଶାନ୍ତନୁପୁର

- - କ୍ଷେତ୍ର: ଶାନ୍ତନୁପୁର
- - କ୍ଷେତ୍ର: ଶାନ୍ତନୁପୁର
- — - କ୍ଷେତ୍ର: ଶାନ୍ତନୁପୁର
- — — - କ୍ଷେତ୍ର: ଶାନ୍ତନୁପୁର
- — — — - କ୍ଷେତ୍ର: ଶାନ୍ତନୁପୁର

အုပ်စုတွင်ပါဝင်သောကျေးရွာများစာရင်း

၁။ ပေါ်တီးကျေးရွာ "

တစ်ရွာ တစ် အုပ်စု ဖြစ်ပါသည်။

စဉ်	ကျေးရွာအမည်	မိမိ၏	ရပ်ကွက်	ဌာနချုပ်
၁။	ပေါ်တီးကျေးရွာ	၆၃	၃၅၃	

စီမံကိန်း

လူလူပူပေါင်းပါဝင်သော လူမှုဆန်းစစ်ခြင်း နှင့် အကဲဖြတ်ခြင်းလုပ်ငန်းစဉ် (PRA) အကျဉ်း

စဉ်	အကြောင်းအရာ	ရက်စွဲ	ဦးတည်အုပ်စု	တက်ရောက်သူ			အဓိကဆွေးနွေးချက်
				ကျား	မ	ပေါင်း	
၁	ကျေးရွာအရင်းအမြစ်ပြုမြေပုံ	၁၄/၂	ကျေးရွာလူထုအားလုံး	၁၈	၂၁	၃၉	ကျေးရွာတွင်ထင်ရှားသော အဆောက်အဦများ၊ လမ်းပန်းဆက်သွယ်ရေး အခြေအနေ၊ ပိုင်ဆိုင်သော အရင်းအမြစ် များကိုသိရှိစေရန်။
၂	ပိုင်ဆိုင်မှုသုံးသပ်ခြင်း	၁၄/၂	ကျေးရွာလူထုအားလုံး	၁၈	၂၁	၃၉	ကျေးရွာအတွင်းပိုင်ဆိုင်သော အရင်းအမြစ်များအား အမျိုးသား အမျိုးသမီး အသုံးပြုနိုင်မှုကို သိရှိစေရန်။
၃	ဥစ္စာနေ ကြွယ်ဝမှု အဆင့်သတ်မှတ်ခြင်း	၁၄/၂	ကျေးရွာလူထုအားလုံး	၁၈	၂၁		ကျေးရွာအတွင်းရှိ လူမှုရေး စီးပွားရေး အခြေအနေအလိုက် အဆင့်သတ်မှတ်ချက် စီမံကိန်းမှ အကျိုးသက်ရောက်မှု ရှိ/ မရှိ သိစေရန်။
၄	ရာသီခွင်ပြဇယား	၁၄/၂	ကျေးရွာရှိ အမျိုးသား အမျိုးသမီး ကျေးရွာသူ ရွာသားများအားလုံး	၁၈	၂၁	၃၉	ကျေးရွာတွင်တစ်နှစ်ပတ်လုံး ရာသီဥတုအလိုက်လုပ်ငန်း လုပ်သည့်အချိန်ကိုသိရှိပြီး စီမံကိန်းအကောင်အထည်ဖော် ရာတွင်အဆင်ပြေစေရန်
၅	ပင့်ကူအိမ်သုံး သုံးသပ်ချက်	၁၄/၂	ကျေးရွာရှိ အမျိုးသား အမျိုးသမီး ကျေးရွာသူ ရွာသားများအားလုံး	၃၆	၄၂	၇၈	အမျိုးသား အမျိုးသမီး တန်းတူအခွင့်ရေးမရရှိသည့် အကြောင်းအရင်းကို သိရှိစေရန်။
၆	အဖွဲ့အစည်း ချိတ်ဆက်ပုံ	၁၄/၂	ကျေးရွာလူထုအားလုံး	၃၆	၄၂	၇၈	ကျေးရွာတွင် တက်ကြွစွာ ပါဝင်သော အဖွဲ့အစည်းများ၊ အာဏာပိုင်အဖွဲ့အစည်းများ နှင့် ချိတ်ဆက်မှုများကို သိရှိစေရန်။

Handwritten notes in Tamil script, including the word 'பொருள்' (Purulan) and other illegible characters.

Handwritten notes in Tamil script, including the word 'பொருள்' (Purulan) and other illegible characters.

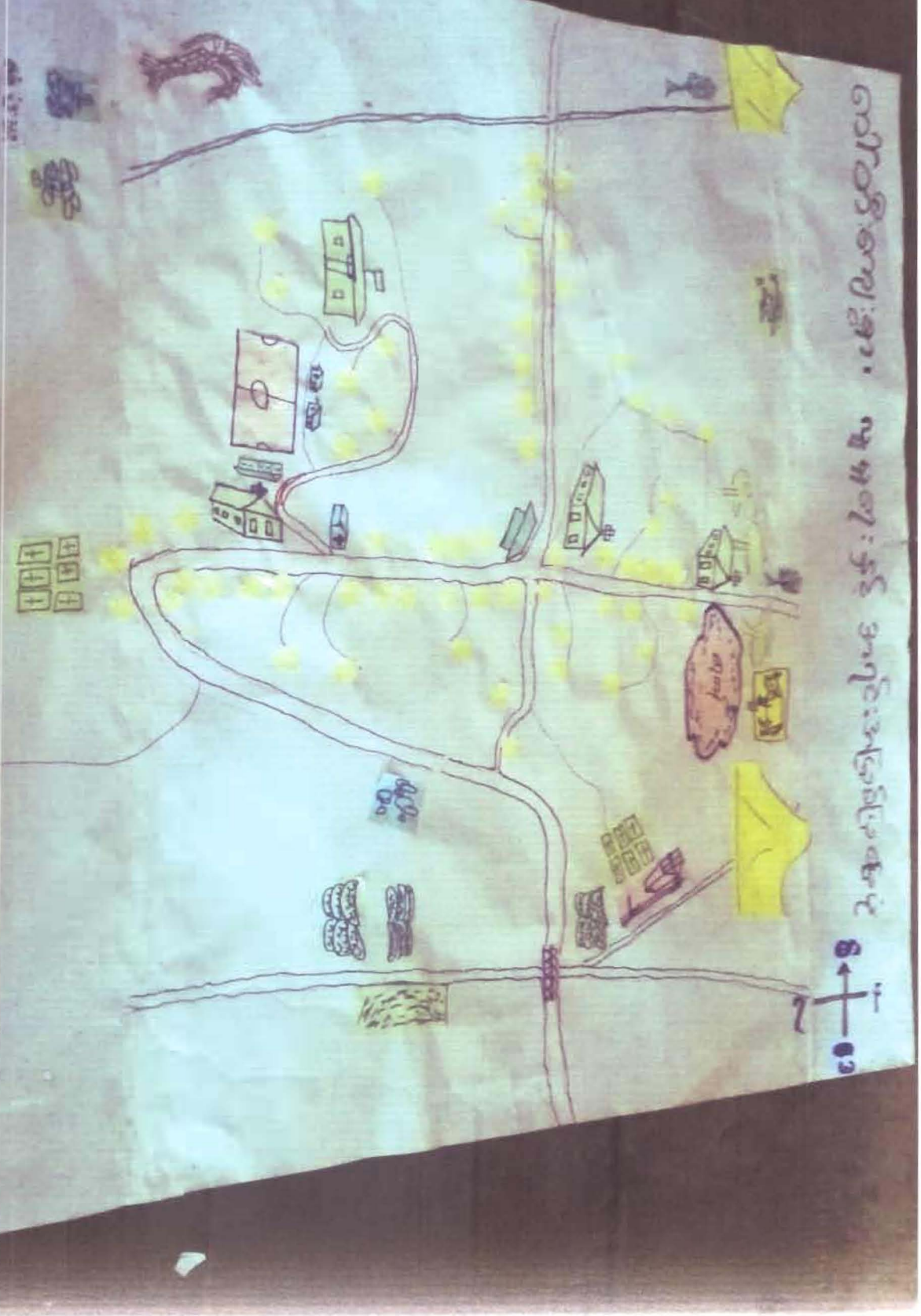

Handwritten notes in Tamil script, including the word 'பொருள்' (Purulan) and other illegible characters.

Handwritten text at the top of the page, possibly a title or header.



+



Handwritten text below the first drawing.

Handwritten text below the second drawing.

Handwritten text below the third drawing.

Handwritten text below the fourth drawing.

Handwritten text on a yellow sticky note.

Handwritten text on a yellow sticky note.

Handwritten text on a yellow sticky note.

Handwritten text on a yellow sticky note.

Handwritten text on a yellow sticky note.

Handwritten text on a yellow sticky note.

DUE

Handwritten text on a yellow sticky note.

Handwritten text on a yellow sticky note.

Handwritten text on a yellow sticky note.

အထိမ်းအမှတ်: ၇၃ ဖန်တီးမှုနှင့် ကြွယ်ဝသော ဂုဏ်ထူးဆောင်များ၏ အားပေးမှု

အမျိုးအစား

သတင်းစာများ / အခန်းများ

အရေအတွက်

စုစုပေါင်း

၁) သစ် (၁)

အမျိုးအစား: အမျိုးအစား (အမျိုးအစား)

အမျိုးအစား: အမျိုးအစား, အမျိုးအစား
 အမျိုးအစား (၁) အမျိုးအစား

၇၀

၇၅-၈၀

၂) သစ် (၂)

အမျိုးအစား: အမျိုးအစား
 အမျိုးအစား (၂-၅) အမျိုးအစား / အမျိုးအစား
 အမျိုးအစား / အမျိုးအစား / အမျိုးအစား (၂-၅)
 အမျိုးအစား

၃၀

၃၅-၄၀

၃) သစ် (၃)

အမျိုးအစား: အမျိုးအစား
 အမျိုးအစား / အမျိုးအစား
 အမျိုးအစား / အမျိုးအစား
 အမျိုးအစား / အမျိုးအစား

၄၀

၃၆-၄၀

၆၃

၇၀၀

Goal 10:5

ANDESON JAN FEB MAR APR MAY JUN JUL AUG SEPOC INO

mas:00



mas:00

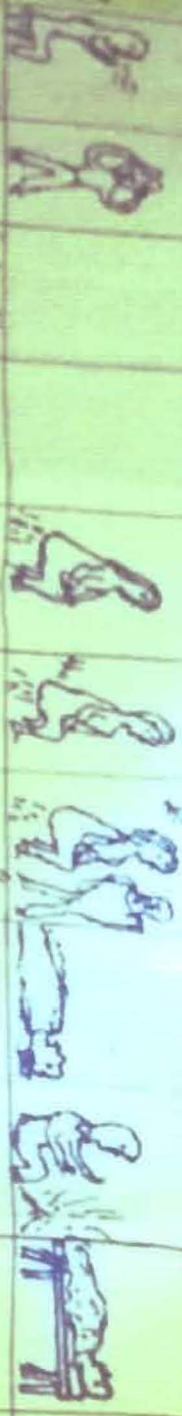

mas:00

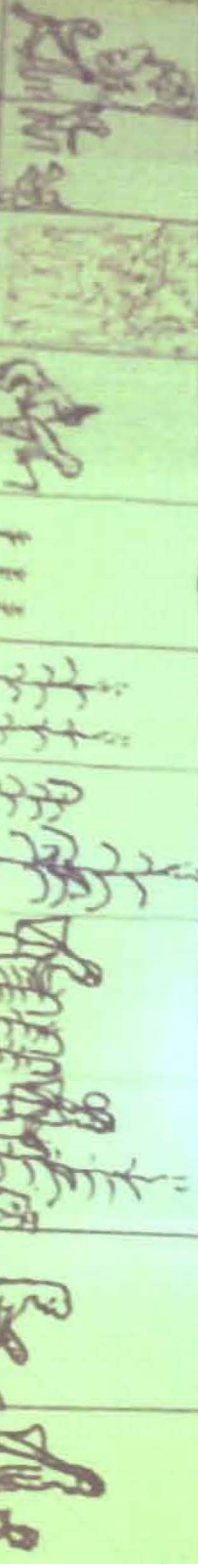

mas:00



mas:00



mas:00

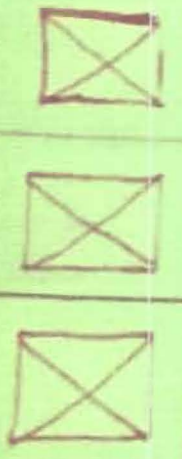

മേൽ: ൧൦, പടന്നു കിഴക്ക് ൧൦: ൧൦ ൧൦

(1)

പുഴ

പുഴ

പുഴ

പുഴ

പുഴ

പുഴ

(2)

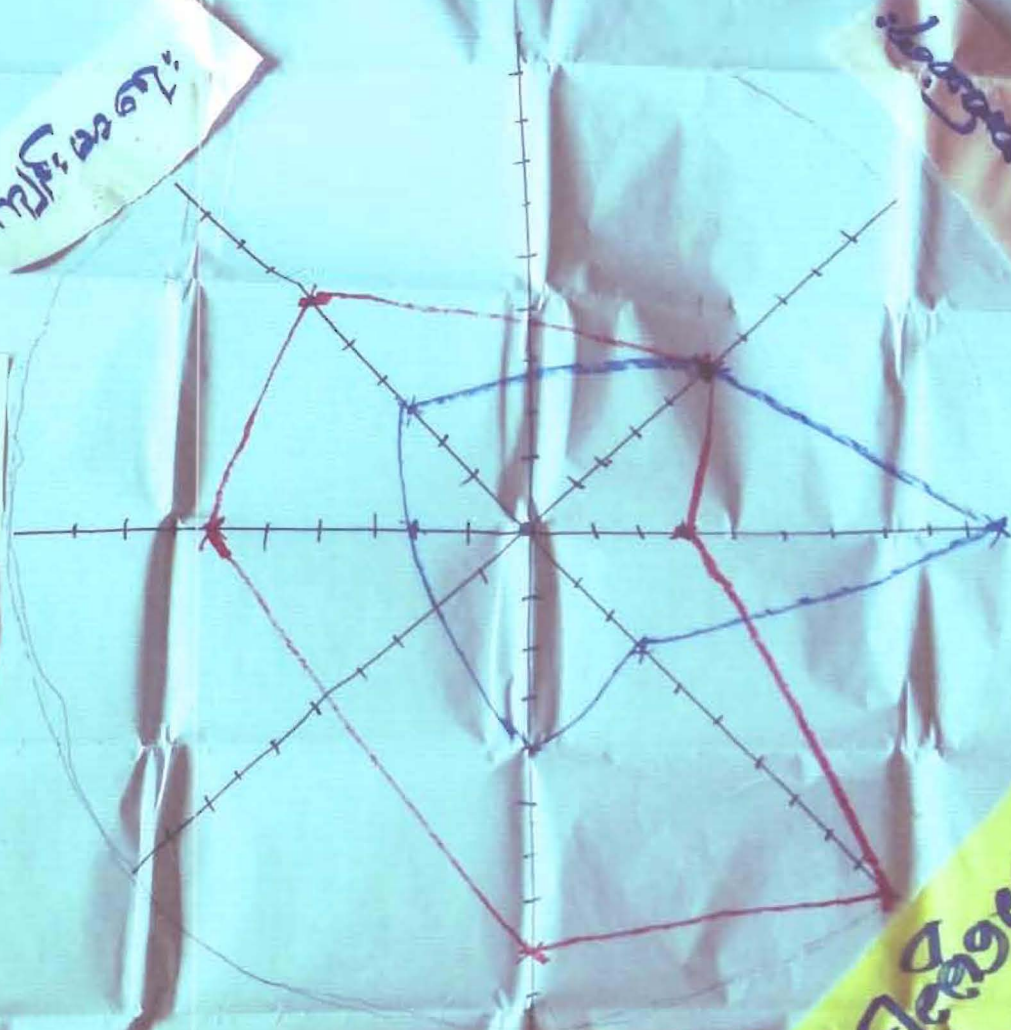

ဝေါ်ဝေါ်: ဂွာ, ပဉ်ကုဒ်ကိတ်သု: သပ်ချက်

ကျော့: ကျော့: ဇင်း: နှစ်: စာ: စစ် ဇင်း:

- △ ကမ္ဘာ: သစ်: များ: သည် မိတ် မှု ကိစ္စ ကဝဝ ကာဝ ယူဆောင်
ဂွာနု ဇာယောဇာယော ဇာဇာ: ကလုပ်ငန်း: များ: လုပ်ကိုင်
ငှာ ကခါင် မဂုဏ် ဇာပါ။
- △ ကမ္ဘာ: သစ်: များ: သည် ဖိတ်များ: နှစ်: ကမ္ဘာမင်း: ဇာဂုဏ်
ဇာဇာ: (မိတ်ဆောင်မှု ဇာ မည်သူများ: ဇာယောဇာယော)
ဖိတ်များ: ကိစ္စ ကမ္ဘာဇာဇာ: ဇင်း: မဂုဏ်။
- △ ကမ္ဘာ: သစ်: များ: သည် ကလေး: မွေး: ပြီး: သာ: ကိစ္စ ဇာဂုဏ်
မှု ဇာဇာ စစ် ကိစ္စ ဇာကိစ္စ ဇာ ကလုပ်ကိုင်: (ကလေး: မင်း:)
လုပ် ကိုင် ဇာ ဇာယောဇာယော ကျော့: မာဇာ: ခါဇာ ယွင်း: မှု
များ: ဇာ ပေါ် ကာသဇာဇာ။
- △ ကမ္ဘာ: သစ်: များ: သည်: နှစ် ဇာ: ဇာဇာဇာ: ကချစ်: ချစ်:
ကိုင်: ပဉ် ကုဒ် ဇာ: မ ဇာ: ဂုဇာ: ဇာဇာ ကမ္ဘာ: သစ်: များ:
ဇာဇာ ဇာဇာ ဇာဇာ ကိစ္စ ဇာဇာ: ကာ: သာဇာ
ဇာဇာဇာ ဇာဇာ။
- △ ကမ္ဘာ: သစ်: များ: သည်: နှစ် ဇာ: ဇာဇာဇာ: ကချစ်: ချစ်:
သာ မဂုဏ် ကာ ကလေး: လုပ်ဆောင် ဇာ: ဂုဇာဇာ။
- △ ကမ္ဘာ: သစ်: ကျော့ ကိစ္စ ဇာဇာ ပါဇာဇာဇာ ဇာဇာ ဇာဇာ
ဇာဇာ: လုပ် ဇာ: (ကျော့ ကိစ္စ ဇာဇာ: သာဇာ) များ:
ဇာဇာ ဇာဇာ ဇာ: ဇာဇာ: ဂုဇာဇာ။

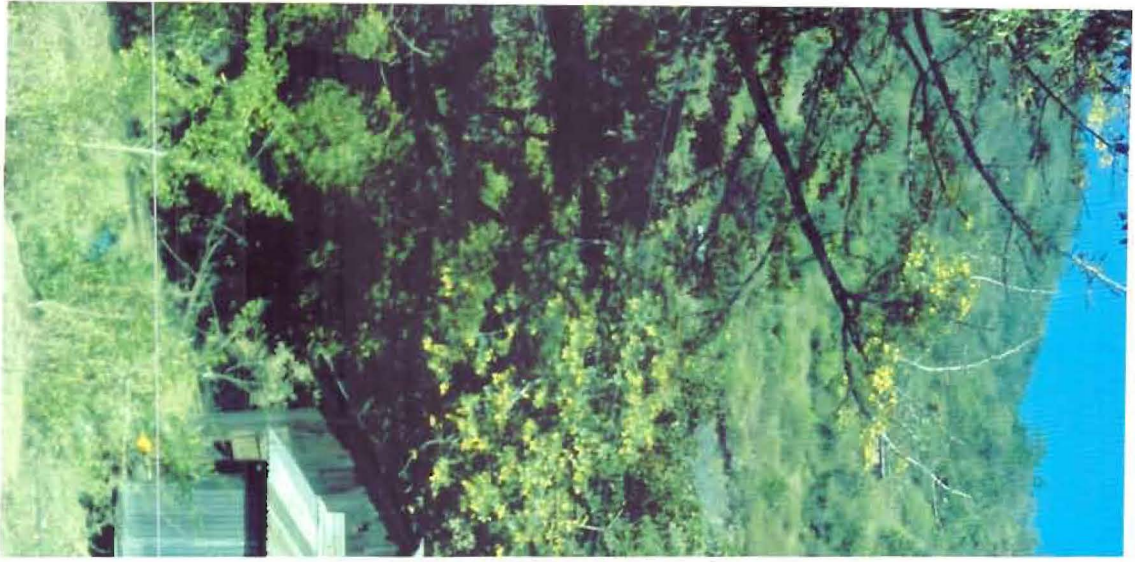

ကမ္ဘာ့စာပေဆု: စာအုပ်အမျိုးအစားနှင့် အသုံးပြုပုံများ

- ဖြစ်ရပ်စာအုပ်
- နိဒါန်းစာအုပ် (ဝေါဟာရ - ဟိုက်ဆိုး)
- < စာပေအမျိုးအစား >
- စာအုပ်အမျိုးအစား
- ကားစာအုပ် (ဝေါဟာရ - စာအုပ်)
- မူလစာအုပ်
- နှစ်စာအုပ်
- ကျမ်းဂန်စာအုပ်
- မိုးတိုက်စာအုပ်: စာအုပ်
- စာအုပ်အမျိုးအစား
- စာအုပ်အမျိုးအစား
- ကဏ္ဍစာအုပ်
- ဥပမာအားဖြင့် သို့မဟုတ်
- စာအုပ်အမျိုးအစား: စာအုပ်အမျိုးအစား
- စာအုပ်အမျိုးအစား
- စာအုပ်အမျိုးအစား: စာအုပ်အမျိုးအစား
- စာအုပ်အမျိုးအစား: စာအုပ်အမျိုးအစား



အမျိုးသားများ မဆိုပေမယ့် အင်အားစွမ်းအားများ

- ဤသို့ကား (ဝေါင်းစုံ - စိတ်ပို) ကောင်း မှန်စွာ ဆောင်ရွက်ခြင်း။
- သို့မဟုတ်လည်း (ဝေါင်းစုံ - ယဉ်ကျေး) ကောင်းမှန်စွာ သွားလာခြင်း။
- ဝေးပေးသုံး စာလုပ်ဆောင်ခြင်း။
- ဝန်ထမ်းများ နေထိုင် စာလုပ်ဆောင်ခြင်း။
- ကားလမ်း (ဝေါင်းစုံ - သေး) ကောင်းမှန်စွာ သွားလာခြင်း။
- မျှော်လင့်ချက် ဆောင်ရွက်ခြင်း။
- မျှော်လင့်ခြင်း ကောင်းစွာ ရရှိရေး။
- နေရာထိုင်မည့် ရေလုံ့လကိစ္စရပ် ဖြစ်ခြင်း။
- မိုးကုန်မည့် လမ်းဆက်ခံ များ ကောင်းမှန်ခြင်း။
- ကားပုံကိစ္စ မျှော်လင့်ခြင်း။
- ဖြစ်ပေါ် ဖြစ်ပေါ် နိုင်စေရန် ရရှိခြင်း။
- K ပုံ ကောင်း ဆောင်ရွက်ပုံ။
- ဥပမာ ဖြစ်သည့် ဤကဲ့သို့။
- သင်တန်း ရေးဆွဲဆောင်ရွက်ပုံ ကောင်းစွာ ရရှိခြင်း။
- ကောင်းစွာ ရရှိ ဆောင်ရွက်ခြင်း။
- ကျားမကဲ့သို့ နေထိုင် ဆောင်ရွက်ခြင်း။
- စာလုပ်ဆောင် ကောင်းစွာ ရရှိပေးပုံ။

အမျိုးသမီးများ၏အကျိုးအမြတ်နှင့်ဆောင်ရွက်ပုံများ(ဝိပဿနာ)

- ဝိပဿနာ - အလေးထားလမ်းကောင်း နှစ်ခြင်း။
- ရေအားလျှော့စေ (၂၄) နှစ်လျှင် ရေ။
- ဝိပဿနာ (ဝိပဿနာ - အလေး) ဆောင်ရွက်ခြင်း။
- ကမ္ဘာကြီးစားစား စားစားဆောင်ရွက်ခြင်း။
- ဝေးလေးဆုံး ဆောင်ရွက်ခြင်း။
- ဝေးလေးဆုံး ဆုံးခြင်း။
- ဆောင်ရွက်ခြင်း (လုံလောက်စွာ)
- အသက်ရှောင် ဆောင်ရွက် ဆုံးခြင်း။
- အကျိုးရှိစွာ ဆောင်ရွက်ခြင်း။
- အားလုံးလုံး နှစ်ခြင်း။
- ကျွမ်းကျင်စွာ နှစ်ခြင်း ကျွမ်းကျင်စွာ ဆုံးခြင်း။
- ဝိပဿနာများ နှစ်ခြင်း ဆောင်ရွက်ခြင်း။
- ကျွမ်းကျင်စွာ ဆောင်ရွက်ခြင်း။
- အကျိုးရှိစွာ ဆုံးခြင်း ကျွမ်းကျင်စွာ ဆုံးခြင်း။
- ကျွမ်းကျင်စွာ ဆုံးခြင်း ကျွမ်းကျင်စွာ ဆုံးခြင်း။



ကျေးဇူး ဖွဲ့ ဖြိုးရေး ဂုဏ်ပျော်စွာ စားပေး ကံစွန့်

- ၁။ ကျေးဇူး ဖွဲ့ပစ် နှစ် နှစ် ဖြိုးပေးပျော်စွာ (m+၁)
- ၂။ ခေါင်းစဉ် - ယဉ်ကျေးစွာ ဆိုင်ကပ်လက် ဖောက်လုပ်ပျော်စွာ (m+၁)
- ၃။ စေးပေး စိုး ဖောက်လုပ်ပျော်စွာ (၁)
- ၄။ မူကြိုကျွေးပေး ဖောက်လုပ်ပျော်စွာ (၁)
- ၅။ ခေါင်းစဉ် - ဘေးကင်းစွာ ကျေးဇူးပေးပျော်စွာ (m)
- ၆။ ကောင်းကျွေးပေး ဖြိုးပေးပျော်စွာ (၁)
- ၇။ ကောင်းကျွေးပေး ကျေးဇူးပေးပျော်စွာ (၁+၁)
- ၈။ မိုးလှည့်ပေးပေး လက်ကားပေးပျော်စွာ ကျေးဇူးပေးပျော်စွာ (၁)
- ၉။ ဝေပေးပျော်စွာ သံသယ ဖြိုးပေး (m)
- ၁၀။ ကောင်းကျွေးပေး ကျေးဇူးပေးပျော်စွာ (၁)
- ၁၁။ ကောင်းကျွေးပေး (၁)
- ၁၂။ ကောင်းကျွေးပေး (၁)
- ၁၃။ ကောင်းကျွေးပေး (၁)
- ၁၄။ ကောင်းကျွေးပေး ကျေးဇူးပေးပျော်စွာ (၁+၁)
- ၁၅။ ကောင်းကျွေးပေး ကျေးဇူးပေး (m)
- ၁၆။ ကောင်းကျွေးပေး (m+၁)
- ၁၇။ ကောင်းကျွေးပေး ကျေးဇူးပေး (၁)
- ၁၈။ ကောင်းကျွေးပေး (m+၁)
- ၁၉။ ကောင်းကျွေးပေး ကျေးဇူးပေး (m)
- ၂၀။ ကောင်းကျွေးပေး ကျေးဇူးပေး (၁+၁)

ဝေါ်တီး ကျေးဉာ ကော်မတီဝင် များ

- ကျေးဉာစတုဂံဝန်ထမ်း - ဒေါ်ဌိန်မ
- ကျေးဉာစတုဂံဝန်ထမ်း - ဦးယောင်မန်
- ကျေးဉာစီမံကိန်း အထောက်အကူပြုကော်မတီ - ဒေါ်မွှေးဆုန်
- ကျေးဉာစီမံကိန်း အထောက်အကူပြုကော်မတီ - ဦးယုန်ရထန်
- ဝယ်ယူရေး ဆပ်ကော်မတီ - ဒေါ်ယုန်ပေါ်
- ဝယ်ယူရေး ဆပ်ကော်မတီ - ဦးစောဇော်ထွန်း
- လုပ်ငန်း လုပ်ပတ်ပြုပြင်ထိန်းသိမ်းခြင်း ဆပ်ကော်မတီ - ဒေါ်ဌိန်အဲဆုန်
- လုပ်ငန်း လုပ်ပတ်ပြုပြင်ထိန်းသိမ်းခြင်း ဆပ်ကော်မတီ - ဦးစောဇော်မန်
- တက္ကသိုလ်ရေး ဆပ်ကော်မတီ - ဒေါ်ဒန်းမင်
- တက္ကသိုလ်ရေး ဆပ်ကော်မတီ - ဦးထန်းဆွေ
- စာရေးကြည့်၊ ကြီးကြပ်ရေး ဆပ်ကော်မတီ - ဒေါ်အောင်မယ်
- စာရေးကြည့်၊ ကြီးကြပ်ရေး ဆပ်ကော်မတီ - ဦးကော်ဆ
- အကြံပြုတိုင်ကြားရေး တာဝန်ခံ - ဒေါ်ဌိန်ဒေါ်
- အကြံပြုတိုင်ကြားရေး တာဝန်ခံ - ဦးယုန်ကျ
- အဖွဲ့စာရင်းကိုင် - ဦးချစ်ကျော်

ကျေးဇူးတင်အောင်အကူအညီများ

၁၀၀ ကျပ်အထိ - ငွေကြေး (အခမဲ့)

၁၀၀ ကျပ်အထိအထိ အကူအညီ - ၆၃ - အခမဲ့

၁၀၀ ကျပ်အထိအထိ အကူအညီ - အကူအညီ

၁၀၀ ကျပ်အထိအထိ (အကူအညီအထိ) - ၆ နှစ်

၁၀၀ ကျပ်အထိ - ၃၅၅ - နှစ်

၁၀၀ - ၁၅၃ နှစ်

၁၀၀ - ၁၅၄ နှစ်

၁၀၀ ကျပ်အထိအထိအကူအညီ - ၅၅ အခမဲ့

၁၀၀ ကျပ်အထိအထိအကူအညီ - ၈ အခမဲ့

၁၀၀ ကျပ်အထိအထိ - ၆၃ နှစ်

၁၀၀ ကျပ်အထိအထိ - အကူအညီ (ကျေးဇူးတင်အကူအညီ)

၁၀၀ ကျပ်အထိအထိအကူအညီ - အကူအညီ၊ အကူအညီ၊ အကူအညီ

၁၀၀ ကျပ်အထိအထိအကူအညီ - AARA (Myanmar) အကူအညီ

ပုံစံ - ၈ - ၁ ကျေးရွာအခြေခံအချက်အလက်များ (Form PC 1)

လမ်းညွှန်ချက်။ ကျေးရွာတစ်ရွာသို့ ပထမဆုံးမိတ်ဆက်ခရီး သွားရောက်သောအခါ လူထုစည်းရုံးရေးမှူးသည် ကျေးရွာ ခေါင်းဆောင်များအား ကျေးရွာအချက်အလက်များကို မေတ္တာရပ်ခံ၍ တောင်းခံရသည်။ ဤအချက်အလက်များကို စီမံကိန်း မိတ်ဆက်အစည်းဝေးမတိုင်မီကောင်းခံရမည်။ စီမံကိန်းမိတ်ဆက်အစည်းဝေးတွင် လူထုစည်းရုံးရေးမှူးသည် ဤအချက်အလက် များအား စစ်ဆေးပြီး မှန်ကန်အောင်ပြုလုပ်ရမည်။ ပြီးနောက်တွင် လူထုစည်းရုံးရေးမှူးမှ သတင်းအချက်အလက်ထဲသို့ Tablets မှ တဆင့် ဖြည့်သွင်းရမည်။

ကျေးရွာခေါင်းဆောင် အမည် ဦးလှိုင်အိမ်	ကျေးရွာခေါင်းဆောင်၏ ဖုန်းနံပါတ် ၀၉၉၁၀၅၇၃၆၄	လူထုစည်းရုံးရေးမှူး၏ အမည် ဦးမာမိတ်
ပြည်နယ်/တိုင်းဒေသကြီး ချင်း	မြို့နယ် မတူပီ	ကျေးရွာအုပ်စု ဝေါက်
		ကျေးရွာ ဝေါက်

က။ လူဦးရေ

လူမျိုးစု	အိမ်ထောင်စုအရေအတွက်	ကိုးကွယ်သည့်ဘာသာ	အိမ်ထောင်စုအရေအတွက်
လူမျိုးစု (၁) ချင်း	၆၃	ဘာသာ (၁) ခရစ်ယာန်	၆၃
လူမျိုးစု (၂) -----		ဘာသာ (၂) -----	
လူမျိုးစု (၃) -----		ဘာသာ (၃) -----	
လူမျိုးစုရော -----		ဘာသာရော -----	
အခြား			
	အရေအတွက်		
မသန်စွမ်းသူများ	၄		
သက်ကြီးရွယ်အိုများ (၆၅ နှစ် နှင့် အထက်)	၉		
စစ်ဘေးရှောင်	-		

	အမျိုးသား (အရေအတွက်)	အမျိုးသမီး (အရေအတွက်)
လူဦးရေ		
လူမျိုးစု (၁) ချင်း	၁၇၃	၁၈၄
လူမျိုးစု (၂) -----	-	-
လူမျိုးစု (၃) -----	-	-
အခြား	-	-
အိမ်ထောင်စဦးစီး	၅၅	၈

- ၂၅ -

(ခ) အခြေခံအဆောက်အအုံ အသုံးအဆောင်များ

စာသင်ကျောင်း	အမှတ် ခြံစံပါ	ကျန်းမာရေး	အမှတ် ခြံစံပါ	ဘာသာရေး အဆောက် အအုံများ	အမှတ် ခြံစံပါ
အထက်တန်းကျောင်း	<input type="checkbox"/>	ဆေးရုံ	<input type="checkbox"/>	စေတီ	<input type="checkbox"/>
အလယ်တန်းကျောင်း	<input checked="" type="checkbox"/>	ကျန်းမာရေးဌာန	<input type="checkbox"/>	ဘုန်းကြီးကျောင်း	<input type="checkbox"/>
မူလတန်းကျောင်း	<input checked="" type="checkbox"/>	ကျန်းမာရေးဌာနခွဲ	<input type="checkbox"/>	ဟိန္ဒူဘုရားကျောင်း	<input type="checkbox"/>
မူကြိုကျောင်း	<input type="checkbox"/>	ဆေးပေးခန်း	<input type="checkbox"/>	ခရစ်ယာန်ကျောင်း	<input checked="" type="checkbox"/>
အခြား	<input type="checkbox"/>	အခြား	<input type="checkbox"/>	ဗလီ	<input type="checkbox"/>
				အခြား	<input type="checkbox"/>
မှတ်ချက်		မှတ်ချက်		မှတ်ချက်	

(ဂ) ကျွမ်းကျင်သူများမှတ်တမ်း (ကျေးရွာတွင်နေထိုင်သော သို့မဟုတ် တခြားရွာမှလာရောက်သော ကျွမ်းကျင်သူများ)

(၁) စာသင်ကျောင်း		(၂) ကျန်းမာရေး			(၃) လက်မှုပညာရှင်			
	ရွာတွင်နေ ထိုင်သူ	အခြားရွာမှ လာသူ		ရွာတွင်နေ ထိုင်သူ	အခြား ရွာမှ လာသူ		ရွာတွင် နေထိုင်သူ	အခြားရွာ မှလာသူ
မူလတန်းပြဆရာ/မ	<input type="checkbox"/>	<input checked="" type="checkbox"/>	ဆရာဝန်	<input type="checkbox"/>	<input type="checkbox"/>	လက်သမား	<input type="checkbox"/>	<input type="checkbox"/>
အထက်တန်းပြဆရာ/မ	<input type="checkbox"/>	<input type="checkbox"/>	လက်ထောက် ကျန်းမာရေးမှူး	<input type="checkbox"/>	<input type="checkbox"/>	ပန်းရံ	<input type="checkbox"/>	<input type="checkbox"/>
အလယ်တန်းပြဆရာ/မ	<input type="checkbox"/>	<input checked="" type="checkbox"/>	အမျိုးသမီးကျန်းမာရေး ဆရာမ	<input type="checkbox"/>	<input type="checkbox"/>	လှုပ်စစ်ကျွမ်းကျင်၊ မီးသမား	<input type="checkbox"/>	<input type="checkbox"/>
မူကြိုဆရာ/မ	<input checked="" type="checkbox"/>	<input type="checkbox"/>	သားဖွားဆရာမ	<input type="checkbox"/>	<input checked="" type="checkbox"/>	ရေပိုက်သွယ်သူ	<input type="checkbox"/>	<input type="checkbox"/>
အခြား	<input type="checkbox"/>	<input type="checkbox"/>	ပြည်သူ့ကျန်းမာရေးလုပ်သား	<input type="checkbox"/>	<input type="checkbox"/>	စက်ပြင်ဆရာ	<input type="checkbox"/>	<input type="checkbox"/>
မှတ်ချက်			မှတ်ချက်			မှတ်ချက်		

(ဃ) ကျေးရွာသို့ ရောက်ရှိနိုင်သည့် လမ်းအခြေအနေ / ကျေးရွာတစ်ရွာသည် ၎င်း၏ ကျေးရွာအုပ်စုနှင့် ဆက်သွယ်ထားသော လမ်းအခြေအနေ (အောက်ပါတို့ကိုဝိုင်းပါ)

ကျောက်ကြမ်းလမ်း ကတ္တရာလမ်း ကွန်ကရစ်လမ်း မော်တော်ဆိုင်ကယ်လမ်း
 ကျောက်ခင်းလမ်း မြေသားလမ်း လူသွားလမ်း အခြား _____

(င) ကျေးရွာဖွံ့ဖြိုးမှုစီမံချက်

- (၁) လူထုဗဟိုပြုစီမံကိန်းမစတင်မီ ဤကျေးရွာတွင်ကျေးရွာဖွံ့ဖြိုးမှု စီမံချက်ရှိခဲ့ပါသလား? ဝိုင်းပါ
 ရှိပါသည် မရှိပါ / မသိပါ
- (၂) ရှိခဲ့ပါလျှင် ဤစီမံချက်ကို မည်သည့် ခုနှစ်တွင်ပြင်ဆင်ခဲ့ပါသနည်း? နှစ်-----/မသိပါ
- (၃) ဤစီမံချက်ကို ဖြန့်နယ်မှုအတည်ပြုခဲ့ပါသလား? ပြုခဲ့ပါသည် မပြုခဲ့ပါ / မသိပါ

(စ) ခရီးအကွာအဝေး

- (၁) ဤကျေးရွာ၏ဗဟိုမှ ၎င်းကျေးရွာအုပ်စု၏ဗဟိုအထိ ခရီးမိုင်မည်မျှကွာဝေးသနည်း? မိုင်-----/မသိပါ
- (၂) ဤကျေးရွာမှ ၎င်းကျေးရွာအုပ်စုဗဟိုအထိ သွားလာရာတွင်ကြာမြင့်သည့်အချိန်။

ခြောက်သွေ့ရာသီတွင်ကြာချိန်----- ထော်လာဂျီ/မော်တော်ဆိုင်ကယ်/ခြေလျင်/လား/မော်တော်ဘုတ်/
အခြား: -----
မိုးရာသီတွင်ကြာချိန်----- ထော်လာဂျီ/မော်တော်ဆိုင်ကယ်/ခြေလျင်/လား/မော်တော်ဘုတ်/
အခြား: -----

(ဆ) ပတ်ဝန်းကျင်ဆိုင်ရာ သဘာဝဘေးအန္တရာယ်

ဤကျေးရွာတွင် ရေကြီးခြင်းကဲ့သို့ သဘာဝဘေးအန္တရာယ်ကျရောက်ဖူးခြင်း ရှိပါသလား။
 မရှိပါ ရှိပါသည် ရှိလျှင်ဖော်ပြပါ ----- *ကျေးရွာအနီးရှိ မြစ်*

(ဇ) ကျေးရွာတွင် ဖွဲ့စည်းထားသော အဖွဲ့အစည်းများ

လူထုဗဟိုပြုစီမံကိန်းမတိုင်မီ ဤကျေးရွာတွင် ကျေးရွာဖွံ့ဖြိုးရေးအတွက် အစိုးရ (သို့) ရွာသားများကိုယ်တိုင် (သို့) စီမံကိန်းတစ်ခုခုမှ ဖွဲ့စည်းထားသည့် အဖွဲ့အစည်းများရှိပါသလား။

- (၁) *A D R A (Myanmar)*
- (၂) -----

(ဈ) အထွေထွေအုပ်ချုပ်ရေး ဦးစီးဌာန (GAD) မှ မှတ်တမ်းတင်ထားခြင်း

ဤကျေးရွာသည် အထွေထွေအုပ်ချုပ်ရေး ဦးစီးဌာန (GAD) မှ မှတ်တမ်းတင်ထားမှု ရှိပါသလား။
 မရှိပါ ရှိပါသည်

ကျေးရွာခေါင်းဆောင် အမည် *ဦးလွင်သိန်း*
လက်မှတ် *[Signature]* နေ့စွဲ *၁၂/၁၂/၂၀၁၇*

လူထုစည်းရုံးရေးမှူး အမည် *ဦး ကလေး*
လက်မှတ် *[Signature]* နေ့စွဲ *၁၂/၁၂/၂၀၁၇*

ပုံစံ - စ - ၂ - စီမံကိန်းစက်ဝန်းအချိန်ဇယား (PC 2)

လမ်းညွှန်ချက်။ သက်ဆိုင်ရာလူထုစည်းရုံးရေးမှူး/လက်ထောက်နည်းပညာမှူးများမှ စီမံကိန်းစက်ဝန်းအဆင့်တစ်ခုစီပြီးစီးတိုင်း ကျေးရွာနှင့် ကျေးရွာအုပ်စုအတွက် ဤပုံစံကို ဖြည့်သွင်းရမည်။

စည်းရုံးရေးမှူး/ဝန်ထမ်း အမည် ဦးမိုးသိင်္ခ

နေ့စွဲ ၂၄/၂/၂၀၁၇

စက်ဝန်းအစားအမှတ်ခြစ်ပါ စက်ဝန်း(၁) စက်ဝန်း(၂) စက်ဝန်း(၃)

စက်ဝန်း(၄)

ပြည်နယ်/တိုင်း ချင်း မြို့နယ် မတူမြို့ ကျေးရွာအုပ်စု မော်ဖိုး ကျေးရွာ မော်ဖိုး

စီမံကိန်းထောက်ပံ့မှုအဆင့်များ	နေ့စွဲ		အစည်းအဝေးတွင်တက်ရောက်သူအရေအတွက်				
	စတင်သည့်နေ့	ပြီးဆုံးသည့်နေ့	အမျိုးသား	အမျိုးသမီး	အိမ်ထောင်စုအရေအတွက်	လူမျိုးစုတက်ရောက်သူအရေအတွက် နှင့် လူမျိုးစုအမည်	
၁။ ကျေးရွာစီမံကိန်း မိတ်ဆက်အစည်းအဝေး			၃၇	၅၃	၉၃	၉၀ ချင်း	
၂။ ကျေးရွာဖွံ့ဖြိုးရေး စီမံချက်ရေးဆွဲခြင်း အစည်းအဝေး			၃၆	၄၂	၇၉	၇၉ ချင်း	
၃။ ကျေးရွာအုပ်စု လုပ်ငန်းဆုံးဖြတ်ချက်ချသည့် အစည်းအဝေး			၅	၄	၉	၉ ချင်း	
၄။ မြို့နယ်အဆင့် စီမံကိန်းရေးဆွဲရေး နှင့် အကောင်အထည်ဖော်ရေးကော်မတီ၏ စီမံကိန်း သုံးသပ်မှု အစည်းအဝေး			မလို	မလို	မလို	မလို	
၅။ မြို့နယ် စီမံကိန်းရေးဆွဲရေး နှင့် အကောင်အထည်ဖော်ရေး ကော်မတီ၏ဆုံးဖြတ်မှုကို ရွာသို့ အသိပေး အကြောင်းကြားသည့် အစည်းအဝေး							
၆။ စီမံကိန်းလုပ်ငန်းခွဲစီမံချက်ရေးဆွဲခြင်း အစည်းအဝေး							
၆.၁။ စီမံကိန်းလုပ်ငန်း အကောင်အထည်ဖော်ရေးအစီအစဉ် ရေးဆွဲခြင်း							

၁၇

ပုံစံ - ၈ - ၃ ကျေးရွာဖွံ့ဖြိုးရေး ဦးစားပေးအစဉ် (Form PC 3)

လမ်းညွှန်ချက်၊ အဆင့်(၃) ကျေးရွာမှော်မှန်းချက်အစည်းအဝေး ပြီးဆုံးသောအခါ ကျေးရွာစီမံကိန်း အထောက်အကူပြု ကော်မတီသည် လူထုစည်းရုံးရေးမှူးအကူအညီဖြင့် ဤပုံစံကိုပြည့်စုံအောင် ဖြည့်သွင်းရမည်။

လူထုစည်းရုံးရေးမှူး/ဝန်ထမ်း အမည် ဦး မာလိဒါ

နေ့စွဲ ၁၄/၁၂/၂၀၁၇ စက်ဝန်းအား အမှတ်ခြစ်ပါ (✓) စက်ဝန်း(၁)
 စက်ဝန်း(၂) စက်ဝန်း(၃) စက်ဝန်း(၄)

ပြည်နယ်/တိုင်း ချင်း မြို့နယ် မတူပီ ကျေးရွာအုပ်စု ပေါက်ကီး ကျေးရွာ ပေါက်ကီး

က။ အခက်အခဲအတားအဆီးများအားဆွေးနွေးခြင်း - ယခုလက်ရှိအခြေအနေတွင် ဤကျေးရွာဖွံ့ဖြိုးတိုးတက်ရေးအတွက် အဓိက အခက်အခဲအတားအဆီးများသည် မည်သည်များဖြစ်ပါသနည်း။ (အမျိုးသား/သမီး အနည်းဆုံးအခက်အခဲ ၅ ခုစီဖော်ပြပါ)

အမျိုးသား အဖွဲ့မှ တင်ပြသောအခက်အခဲအတားအဆီးများ		အမျိုးသမီး အဖွဲ့မှတင်ပြသောအခက်အခဲအတားအဆီးများ	
၁	ကြီး၊ စာမာ	၁	ကျေးရွာလမ်းမ
၂	ပေါက်ကီး - မာရစ်ထူး ဆိုက်ကပ်လမ်း	၂	မျက်နှာကျက်ကျွန်း မရှိ
၃	ဆေးပေး ဆန်	၃	ဝမ်းဗာယုလုံ မြို့
၄	၇၇၂၆ များ နေရာမရှိ	၄	ဘောက်သုံးကျွန်းလှေကားမရှိ
၅	ဤ၊ တံတား (ပေါက်ကီး - ကိုလပ်)	၅	ကျွန်းကျွန်း တောင်

ခ။ မှော်မှန်းခြင်း - နောင်လာမည့် (၅)နှစ် အတွင်း ကျေးရွာဖွံ့ဖြိုးရေး မှော်မှန်းလျာထားချက်များအား တင်ပြပါ။

အမျိုးသားအဖွဲ့မှ တင်ပြသောမှော်မှန်းချက်များ		အမျိုးသမီးအဖွဲ့မှ တင်ပြသောမှော်မှန်းချက်များ	
၁	ပေါက်ကီး - ဘေးကားလမ်း တွင်းချိန်	၁	ကျွန်းကျွန်း ကျွန်းကျွန်း
၂	မျက်နှာကျက်ကျွန်း ဆောက်လုပ် တွင်းချိန်	၂	ဤ၊ တံတား (ပေါက်ကီး - ကိုလပ်)
၃	၇၇၂၆ နေရာမရှိ များ	၃	ဘောက်သုံးကျွန်းလှေကားမရှိ
၄	ဤ၊ တံတား လမ်းကား တောင် မြို့	၄	ဝမ်းဗာယုလုံ မြို့
၅	ကျွန်းကျွန်း မြို့ပြ တွင်းချိန်	၅	ကျွန်းသို့ ရွာ

ဂ။ လူထုစီမံကိန်း၏ လာမည့် (၄) နှစ်အတွက် အကျုံးဝင်သော ဦးစားပေး ဖွံ့ဖြိုးတိုးတက်မှု လုပ်ငန်း အစီအစဉ်များအားဖော်ပြပါ။

အဆင့်	ကျေးရွာအတွက် ဦးစားပေး ဖွံ့ဖြိုးတိုးတက်မှု လုပ်ငန်းစဉ်များ	အဆိုပြုသူ (အမျိုးသားများ/ အမျိုးသမီးများ/အမျိုးသား+ အမျိုးသမီး)	ခန့်မှန်းကုန်ကျ စရိတ်	အကျိုးခံစားခွင့်ရှိသူ ခန့်မှန်းခြေ အရေအတွက်
၁	ကျွန်းကျွန်း ကျွန်းကျွန်း	(ကျား + မ)	၁၉၅ သိန်း	၁၀၀၀ လူ
၂	ပေါက်ကီး - မာရစ်ထူး ဆိုက်ကပ်လမ်း	(ကျား + မ)	၁၅၅ သိန်း	"
၃	ဆေးပေး ဆန်	(မ)	၂၀၀ သိန်း	"
၄	မျက်နှာကျက်ကျွန်း ဆောက်လုပ်	(မ)	၁၅၀ သိန်း	"
၅	ဘောက်သုံးကျွန်း	(ကျား + မ)	၁၀၀ သိန်း	"

ဃ။ လူထုစီမံကိန်း၏ လာမည့် (၄) နှစ်အတွက် အကျုံးမဝင်သော ဦးစားပေး ဖွံ့ဖြိုးတိုးတက်မှု လုပ်ငန်း အစီအစဉ်များအားဖော်ပြပါ။

အဆင့်	ကျေးရွာအတွက် ဦးစားပေး ဖွံ့ဖြိုးတိုးတက်မှု လုပ်ငန်းစဉ်များ	အဆိုပြုသူ (အမျိုးသားများ/အမျိုးသမီးများ/အမျိုးသား+အမျိုးသမီး)	အခန်းကဏ္ဍ
၁	ဝမ်း စာ ဖျာ ချုပ် (၈၀၀၀၀)	(အမျိုးသမီး)	
၂	စောင့် ယာ ဝတ်	(အမျိုးသား + အမျိုးသမီး)	
၃	စာမျက်နှာ ကျွမ်းကျင် ရန်	(အမျိုးသား)	
၄	ဖောင်း ဖူး / ချွေး ဘတ် ဖိတ်ခက်	(အမျိုးသမီး)	
၅	သံ ဆူ ဖြိုး ဝဲ က	(အမျိုးသမီး)	

ခေါင်းဆောင်၊ ကျေးရွာစီမံကိန်းအထောက်အကူပြုကော်မတီမှ အတည်ပြုသည်။

အမည် ----- ဦး နုန်ခင် ----- လက်မှတ် ----- [Signature] ----- နေ့စွဲ ----- ၁၄/၂/၂၀၁၇

ကျေးဇူးတင်စာအုပ်များအား ဆက်လက် (တောင်းပန်)

- ၁၂၂။ ကျေးဇူးတင်စာအုပ် (၈၈)
- ၁၂၃။ ဆိုဗီယက်ပြည်ထောင်စု (၈၈)
- ၁၂၄။ ကေလ်ဒါ (၈၈)
- ၁၂၅။ မြန်မာ့ကျမ်းဂန် (၈၈)
- ၁၂၆။ ကာလဒါ (၈၈)
- ၁၂၇။ ကာလဒါ (၈၈)
- ၁၂၈။ ကာလဒါ (၈၈)
- ၁၂၉။ ကာလဒါ (၈၈)
- ၁၃၀။ ကာလဒါ (၈၈)
- ၁၃၁။ ကာလဒါ (၈၈)
- ၁၃၂။ ကာလဒါ (၈၈)
- ၁၃၃။ ကာလဒါ (၈၈)
- ၁၃၄။ ကာလဒါ (၈၈)
- ၁၃၅။ ကာလဒါ (၈၈)
- ၁၃၆။ ကာလဒါ (၈၈)
- ၁၃၇။ ကာလဒါ (၈၈)
- ၁၃၈။ ကာလဒါ (၈၈)
- ၁၃၉။ ကာလဒါ (၈၈)
- ၁၄၀။ ကာလဒါ (၈၈)

————— X —————

အိမ်ထောင်ရေးနှင့် အင်အားစွမ်းအား ကောင်းမွန်ရေး (ဝေဖန်ရေး)

၁။ နှစ်ပတ်စီ

၂။ ရှေ့

၃။ နှစ်ပတ်စီ

၄။ အားပြည့်စုံ

၅။ ဝမ်းကွဲ

၆။ ဝမ်းကွဲ

၇။ အားပြည့်စုံ

၈။ အားပြည့်စုံ

၉။ အားပြည့်စုံ

၁၀။ အားပြည့်စုံ

၁၁။ အားပြည့်စုံ

၁၂။ အားပြည့်စုံ

၁၃။ အားပြည့်စုံ

၁၄။ အားပြည့်စုံ

— X —

နမူနာ: သား: များ: နည်း: နား သွက် သား: ရွှေကုန်း: သက်တော်: ၅၀)

- ၁။ နှစ်စဉ် (၂၄) နှစ် ဖြစ်ပါသည်။
- ၂။ ရွှေကုန်း: နည်း: ရွှေကုန်း: ရွှေကုန်း: ရွှေကုန်း ဖြစ်ပါသည်။
- ၃။ ရွှေကုန်း: နည်း: ရွှေကုန်း: ဖြစ်ပါသည်။
- ၄။ သား: နည်း: ရွှေကုန်း: ရွှေကုန်း: ရွှေကုန်း ဖြစ်ပါသည်။
- ၅။ သား: နည်း: ရွှေကုန်း: ရွှေကုန်း: ဖြစ်ပါသည်။
- ၆။ ရွှေကုန်း: နည်း: ရွှေကုန်း: ရွှေကုန်း ဖြစ်ပါသည်။
- ၇။ ကုန်း: နည်း: ရွှေကုန်း: ရွှေကုန်း ဖြစ်ပါသည်။
- ၈။ သား: နည်း: (ရွှေကုန်း) ဖြစ်ပါသည်။
- ၉။ ရွှေကုန်း: နည်း: ရွှေကုန်း ဖြစ်ပါသည်။
- ၁၀။ ရွှေကုန်း: နည်း: ရွှေကုန်း ဖြစ်ပါသည်။
- ၁၁။ ရွှေကုန်း: နည်း: ရွှေကုန်း ဖြစ်ပါသည်။
- ၁၂။ ရွှေကုန်း: နည်း: ရွှေကုန်း ဖြစ်ပါသည်။
- ၁၃။ ရွှေကုန်း: နည်း: ရွှေကုန်း ဖြစ်ပါသည်။
- ၁၄။ ရွှေကုန်း: နည်း: ရွှေကုန်း ဖြစ်ပါသည်။



နမူနာအဖြစ် - အခက်ခဲ | ပြဿနာ (ပေါင်း) က

- ၁။ ကားလမ်း
- ၂။ ရေအားလျှပ်စစ်
- ၃။ တံတား
- ၄။ K ၆ ကျောင်း
- ၅။ ကျွန်း၊ အရေ၊ ဆေးပေးခန်း၊ အဆောက်အအုံ
- ၆။ ဘော်လုံးကွင်း
- ၇။ သောက်ခန်းရေ
- ၈။ စာသင်ကျောင်း
- ၉။ စာကြည့်တိုက်
- ၁၀။ စားဝတ်ဆုရေ၊ အစားအသောက်
- ၁၁။ ကျောင်းခြံစည်းရိုး
- ၁၂။ ဝန်ထမ်းနေအိမ်
- ၁၃။ မူကြိုကျောင်း
- ၁၄။ ကျောင်းဆရာ၊ အဖွဲ့အား လုံ့လောက်မှုမရှိ
- ၁၅။ ရွာတွင်းလမ်း၊ အခက်ခဲ
- ၁၆။ တောင်ယာလမ်း
- ၁၇။ အချိန်ကျင်း

p. ၇၀

မွန်စွန်း: သွက် (ကယု: သယံ: မှာ:)

- ၁။ တော်တီး: - ဘေး: ဇာ: ကား: လက်: ကောင်း: မှန်: ရန်။
- ၂။ တော်တီး: - ဟုတ်: ဆို: ဇာ: ဆို: ကောင်း: ကောင်း: မှန်: ရန်။
- ၃။ ဤ: သွား: လက်: ကောင်း: မှန်: ရန်။
- ၄။ ရှေး: ကား: လက်: ကောင်း: မှန်: ရန်။
- ၅။ ဤ: တံ: ဇာ: (တော်တီး: - ဘေး:)
- ၆။ ကျွန်: ကောင်း: ကောင်း: ရန်။
- ၇။ ကျွန်: ကောင်း: ကောင်း: ရန်။
- ၈။ ကောင်း: ကောင်း: ရန်။
- ၉။ ကောင်း: ကောင်း: ရန်။
- ၁၀။ ကောင်း: ကောင်း: ရန်။
- ၁၁။ ကောင်း: ကောင်း: ရန်။
- ၁၂။ ကောင်း: ကောင်း: ရန်။
- ၁၃။ ကောင်း: ကောင်း: ရန်။

ပုံစံ - စ - ၄ ကျေးရွာအုပ်စုစီမံကိန်းလုပ်ငန်းခွဲရွေးချယ်ခြင်းပုံစံ (Form PC 4)

လမ်းညွှန်ချက်။ စီမံကိန်းလုပ်ငန်းခွဲရွေးချယ်မှုအစည်းအဝေးပြီးနောက်တွင် ကျေးရွာအုပ်စုမှ CF/TFတို့၏ အကူအညီရယူ၍ ကျေးရွာစီထောက်ကော်မတီမှ လက်မှတ်ရေးထိုးပြီး အဆိုပါပုံစံအား ပြည့်စုံအောင်ဖြည့်သွင်းရမည်။ ဤပုံစံအား ပြည့်စုံစွာဖြည့်သွင်းပြီးပါက ကျေးရွာအုပ်စုဖွံ့ဖြိုးတိုးတက်ရေးစီမံချက်တွင် TPIC သို့ ပေးပို့ရန်အတွက် နောက်ဆက်တွဲအဖြစ် ထားရှိရမည်။ CF မှ ကျေးရွာတစ်ရွာချင်းစီ၏ စီမံကိန်းလုပ်ငန်းခွဲဆိုင်ရာ အချက်အလက်များကို MIS သို့ ထည့်သွင်းရမည်။ (ယခုနစ်စီမံကိန်းလုပ်ငန်းခွဲ မလုပ်ကိုင်သော ကျေးရွာများ မပါဝင်ပါ။)

ကျေးရွာစည်းရုံးရေးမှူး/ဝန်ထမ်းအမည် ဦးစည်

နေ့စွဲ ၁၄/၂/၂၀၁၇ စက်ဝန်းအားအမှတ်ခြစ်ပေးပါ။(✓) စက်ဝန်း(၁) စက်ဝန်း(၂) စက်ဝန်း(၃) စက်ဝန်း(၄)

ပြည်နယ်/တိုင်း ချင်း မြို့နယ် မကျဉ်း

၂၀

ကျေးရွာအမည်	ဆောင်ရွက်မည့် လုပ်ငန်းများ	အတိုင်းအတာ	ခန့်မှန်း ထိုက်ရိုက် အကျိုးခံစားခွင့် ရှိသူများ	အဆိုပြုတင်ပြသူ	စီမံကိန်းမှ ထည့်ဝင်မှု	ခန့်မှန်းကုန်ကျစရိတ်		စုစုပေါင်း
						ကျေးရွာမှ ထည့်ဝင်မှု	အခြားထည့်ဝင်မှု (ဖော်ပြပါ) ထည့်ဝင်ငွေ အမည်/အဖွဲ့	
ဖော်စု: ရွာ	ကျေးရွာအုပ်စု		၃၅၂၆	<input type="checkbox"/> ကျား <input type="checkbox"/> မ <input checked="" type="checkbox"/> ကျား+မ	၂၂၀၁၅၆			
ဖော်စု:	ကျေးရွာအုပ်စု		၃၅၂၆	<input type="checkbox"/> ကျား <input type="checkbox"/> မ <input checked="" type="checkbox"/> ကျား+မ	၂၂၀၁၅၆			
ဖော်စု:	ကျေးရွာအုပ်စု		၃၅၂၆	<input type="checkbox"/> ကျား <input checked="" type="checkbox"/> မ <input type="checkbox"/> ကျား+မ	၂၂၀၁၅၆			
ဖော်စု:	ကျေးရွာအုပ်စု		၃၅၂၆	<input type="checkbox"/> ကျား <input checked="" type="checkbox"/> မ <input type="checkbox"/> ကျား+မ	၂၂၀၁၅၆			

ရာထူး ကျေးရွာအုပ်စု စီ/ထောက်ကော်မတီ ဥက္ကဋ္ဌ အမည် ဦးကျော်စွာ လက်မှတ် [Signature] ရက်စွဲ ၁၄/၂/၂၀၁၇

പരമ കർമ്മ കാര്യങ്ങൾ: അംഗീകൃത:

- പുസ്തക - 200 പുസ്തകങ്ങൾ: (പ്രൈം. നൂ.)
- പുസ്തകം - 2011/12
- കമ്പ്യൂട്ടർ - കമ്പ്യൂട്ടർ ഓഫീസ്
- പ്രൈം. നൂ. - 1000

2010-11/12

△ പരമ കർമ്മ കാര്യങ്ങൾ: അംഗീകൃത: പുസ്തകങ്ങൾ: പ്രൈം. നൂ. 1000

2011-12/13

△ പുസ്തകങ്ങൾ: അംഗീകൃത: പ്രൈം. നൂ. 1000

2012-13/14

△ പുസ്തകങ്ങൾ: അംഗീകൃത: പ്രൈം. നൂ. 1000

2013-14/15

△ പുസ്തകങ്ങൾ: അംഗീകൃത: പ്രൈം. നൂ. 1000

2014-15/16

△ പരമ കർമ്മ കാര്യങ്ങൾ: അംഗീകൃത: പുസ്തകങ്ങൾ: പ്രൈം. നൂ. 1000

പ്രൈം. നൂ. 1000

දුර්ගන්ධිකර්මය: 100: පුර්ණය:

- දෙනා - 200 වැන: කෙට: (විවි: 100)
- කර්ම - 02/1/100
- කාර් - පුර්ණ: 00 දා
- තත්ව: - 100:

000-01/100

ඒ දුර්ගන්ධිකර්මය: 100 කෙට: 100: ක් පාහේ
කෙට: 00: 00: කෙට: 100: පාහේ

000-02/100

ඒ කෙට: 100 කෙට: 100: ක් පාහේ
කෙට: 100: 100: 100: පාහේ

000-03/100

ඒ කෙට: 100 කෙට: 100: ක් පාහේ
කෙට: 100: 100: කෙට: 100: 100:
කෙට: 100: 100: 100: 100: 100:

000-04/100

ඒ කෙට: 100 ක් පාහේ: කෙට: 100: 100: කෙට:
කෙට: 100: 100: කෙට: 100: 100: 100:

000-05/100

ඒ කෙට: 100 ක් පාහේ: කෙට: 100: කෙට:
කෙට: 100: 100: කෙට: 100: 100:

000-06/100

ඒ දුර්ගන්ධිකර්මය: 100 කෙට: 100: ක් පාහේ
කෙට: 100: 100: කෙට: 100: 100: කෙට: