

ပြည်ထောင်စုသမ္မတ မြန်မာနိုင်ငံတော် အစိုးရ  
စိုက်ပျိုးရေး၊ မွေးမြူရေးနှင့် ဆည်မြောင်းဝန်ကြီးဌာန  
ကျေးလက် ဒေသဖွံ့ဖြိုးတိုးတက်ရေးဦးစီးဌာန  
မတူပီမြို့နယ်



လူထုဗဟိုပြုစီမံကိန်း

*National Community Driven Development Project*  
*(NCDDP)*



ကျေးရွာဖွံ့ဖြိုးတိုးတက်ရေးအစီအစဉ်  
*Village Development Plan (VDP)*  
စာလ်ထောင်အုပ်စု၊ စာလ်ထောင်(က)ကျေးရွာ

မေ ၂၀၁၇

# မာတိကာ

စဉ်		စာမျက်နှာ
၁။	မြို့နယ်မြေပုံ.....	၁
၂။	အုပ်စုမြေပုံ.....	၂
၃။	အုပ်စုတွင်ပါဝင်သော ကျေးရွာများစာရင်း.....	၃
၄။	ကျေးရွာသမိုင်းအကျဉ်းချုပ်.....	၄-၆
	(က) လူဦးရေ နှင့် အိမ်ထောင်စု.....	၇
	(ခ) ကျေးရွာ၏ အဓိက စီးပွားရေးလုပ်ငန်းနှင့် အရင်းမြစ်များ.....	၇
၅။	လူမှုရေး ဆန်းစစ်ချက်အကျဉ်းချုပ်.....	၈
	(က) လူမှုရေးအရင်းအမြစ်ပြုမြေပုံ ဆွေးနွေးခြင်း နှင့် ဆန်းစစ်ခြင်း.....	၉-၁၀
	(ခ) ဥစ္စာနေကြွယ်ဝမှု အဆင်သတ်မှတ်ခြင်း ဆွေးနွေးခြင်း နှင့် ဆန်းစစ်ခြင်း.....	၁၁-၁၅
	(ဂ) ကျား/ မ ရေးရာပိုင်ဆိုင်မှု သုံးသတ်ခြင်း ဆွေးနွေးခြင်း နှင့် ဆန်းစစ်ခြင်း.....	၁၃-၁၄
	(ဃ) ရာသီခွင်ပြကွဲဒိန် ဆွေးနွေးခြင်း နှင့် ဆန်းစစ်ခြင်း.....	၁၅-၁၆
	(င) ပင့်ကူအိမ်သုံးသပ်ခြင်း ဆွေးနွေးခြင်း နှင့် ဆန်းစစ်ခြင်း.....	၁၇-၁၈
	(စ) အဖွဲ့အစည်းချိတ်ဆက်ပုံ ဆွေးနွေးခြင်း နှင့် ဆန်းစစ်ခြင်း.....	၁၉-၂၁
၆။	လူမှုရေးဆန်းစစ်ခြင်း မှတ်တမ်းဓာတ်ပုံများ.....	၂၂
၇။	အမျိုးသား/ အမျိုးသမီး တင်ပြသော အခက်အခဲ ပြဿနာများ.....	၂၃-၂၄
၈။	အမျိုးသား/ အမျိုးသမီး တင်ပြသော မျှော်မှန်းချက်များ.....	၂၅-၂၆
၉။	အမျိုးသား/ အမျိုးသမီး တင်ပြသော ဖွံ့ဖြိုးရေး လုပ်ငန်းစဉ်များ.....	၂၇-၂၈
၁၀။	ကျေးရွာကော်မတီဝင်များစာရင်း.....	၂၉-၃၀
၁၁။	ကျေးရွာအခြေခံအချက်အလက်များ ပုံစံ-၁-၁.....	၃၁-၃၃
၁၂။	စီမံကိန်းစက်ဝန်းအချိန်ဇယား ပုံစံ - ၁ - ၂.....	၃၄
၁၃။	ကျေးရွာဖွံ့ဖြိုးရေး ဦးစားပေးအစီအစဉ် ပုံစံ - ၁ - ၃.....	၃၅-၃၇
၁၄။	ကျေးရွာအုပ်စုစီမံကိန်းလုပ်ငန်းခွဲရွေးချယ်ခြင်း ပုံစံ - ၁ - ၄.....	၃၈-၃၉
၁၅။	အစည်းအဝေးမှတ်တမ်း.....	၄၀-၄၁
၁၆။	သတ်မှတ်ချက်များ.....	

# မတူပီမြို့နယ်၊ ကျေးလက်လမ်း၊ တံတားအခြေပြမြေပုံ

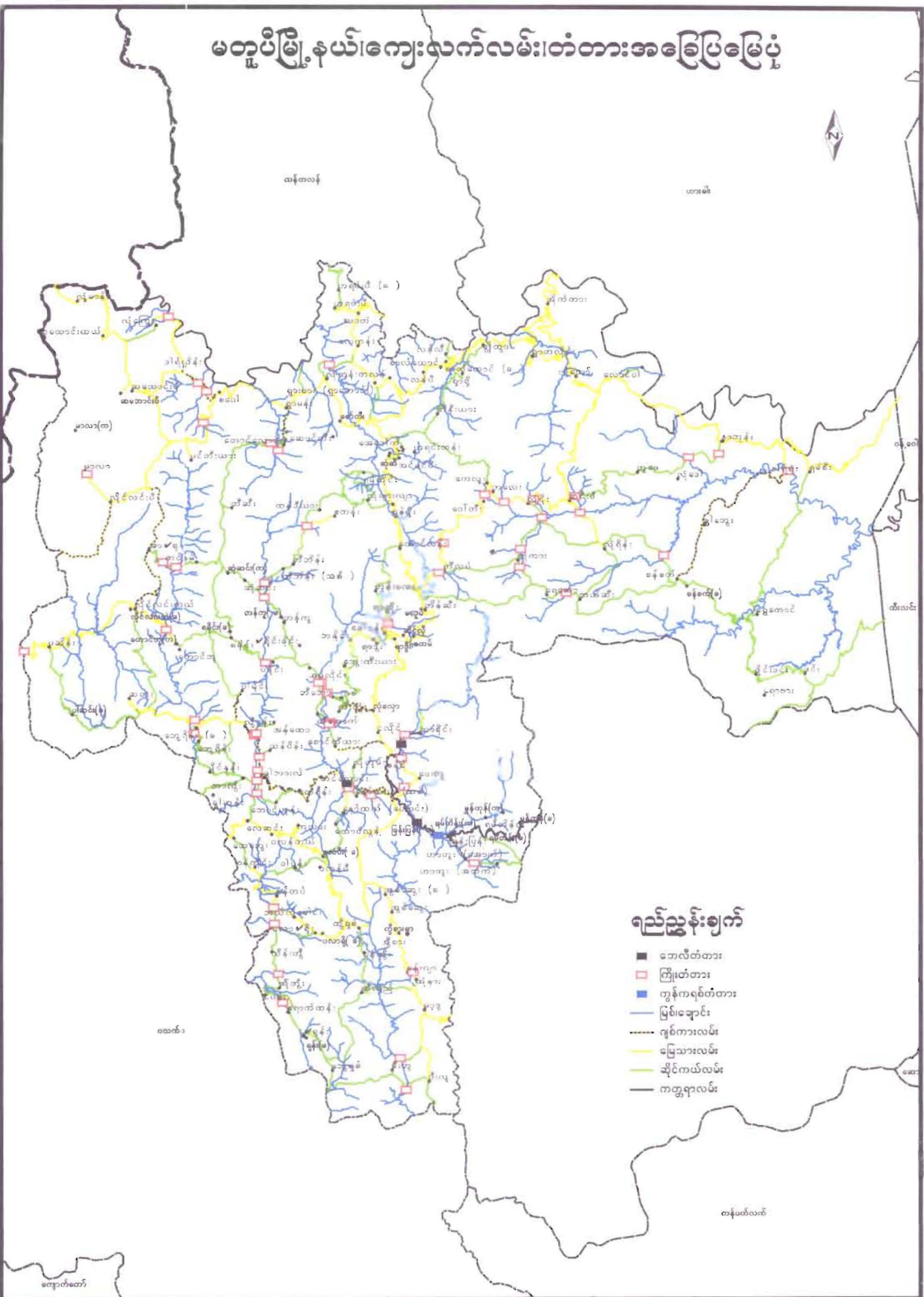

## ရည်ညွှန်းချက်

- ဘေးလီတံတား
- ကြို့တံတား
- တွန်ကရစ်တံတား
- မြစ်ချောင်း
- ကွန်ကရစ်လမ်း
- ပြေးသားလမ်း
- ချိင်ကယ်လမ်း
- ကတ္တရာလမ်း

စာလံဆာတဲင် ကျေးရွာ အုပ်စု မြေပုံ

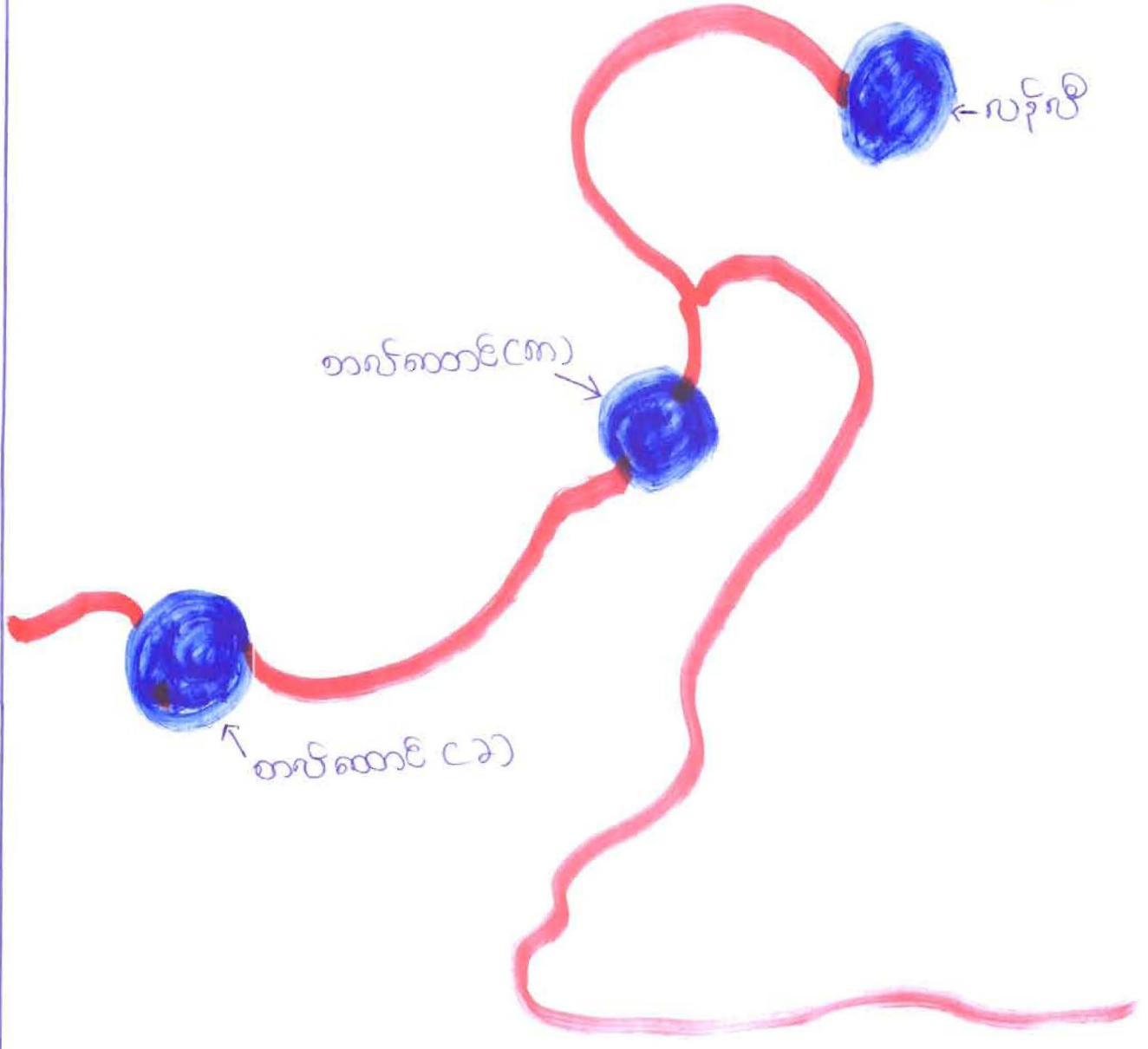
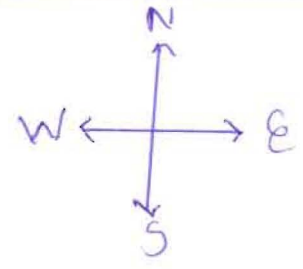

စာလံဆာတဲင် (က)

စာလံဆာတဲင် (ခ)

လန်စို

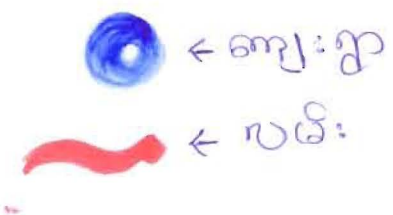

စာဖတ်ဆောင်ကျေးဇူးပြုအုပ်စုတွင် ပါဝင်သော ကျေးဇူးပြုသူများစာရင်း

- စာဖတ်ဆောင်ကျေးဇူးပြုအုပ်စုတွင် ပါဝင်သော ကျေးဇူးပြုသူစာရင်းမှာ
  - ၁။ စာဖတ်ဆောင် (က) ကျေးဇူးပြု
  - ၂။ စာဖတ်ဆောင် (ခ) ကျေးဇူးပြု
  - ၃။ လန်စို ကျေးဇူးပြု စဉ်ဖြစ်ပါသည်။









(က) ဂျဉ်း၊ ကျဉ်း အိမ် ထောင်

ဓာတ်ထောင်(က) ရှေး ဌာ သည် ဂျဉ်း၊ ကျဉ်း ပါး (၅၂၈)

ဉ်း၊ ကျဉ်း ။ အမျိုးသား ဉ်း၊ ကျဉ်း၊ ကျဉ်း ။ အမျိုးသမီး ဉ်း၊ ကျဉ်း

ဉ်း သည် ။ ဓာတ်ထောင် (က) ရှေး ဌာ သည် အိမ်ထောင် စု အားဖြင့်

( ) အိမ် ဂျဉ်း ။ အမျိုး သမီး ဉ်း ။ ဓာတ်ထောင် အိမ်ထောင် ဉ်း၊

( ) အိမ် ဂျဉ်း ။

(ခ) ရှေး ဌာ ထဲ အိမ်ကစား ပွား၊ ကျဉ်း

ဓာတ်ထောင်(က) ရှေး ဌာ ထဲ အိမ်ကစား ပွား၊ ကျဉ်း မှာ

ထောင် ယာချိန် ပျဉ်း၊ ကျဉ်း ။ ယာချိန် ပျဉ်း၊ ကျဉ်း ။ ဝေချိန် ပျဉ်း၊ ကျဉ်း

ပွား၊ ကျဉ်း ။ ပျဉ်း၊ ကျဉ်း ။ ပျဉ်း၊ ကျဉ်း ။ ကို တင်၍ တင်၍ ပျဉ်း၊ ကျဉ်း

သည်။

(ဂ) အိမ်ကစား အိမ်ကစား

ဓာတ်ထောင် (က) ရှေး ဌာ ထဲ အိမ်ကစား အိမ်ကစား မှာ

သည် ။ ကျဉ်း ။ ဝေ ။ သစ် ။ ပျဉ်း ။ ပျဉ်း ။ သည် တို့ ဖြစ်သည်။





စာလိထောင် (က) ကျေးဇူးဒါရင်း အဖြစ် ဗြဟ္မဗျူဟာ ဆုံးစစ်ခြင်းပုံစံ  
သုံးသပ်ခြင်း

၁။- စာလိထောင် (က) ကျေးဇူးဒါရင်း အခြေခံအဆောက်အအုံများမှာ ဆွေမျိုး၊  
ကျေးဇူး၊ ကျောင်း၊ မျက်နှာ၊ ဆေးဝါး၊ စာပြည့်  
တို့ကို ဖြစ်ပါသည်။

၂။- စာလိထောင် (က) ကျေးဇူးဒါရင်း အခြေခံအရင်းအမြစ် မှာ ကျောင်း၊ စကား၊  
စကားလုံး၊ လမ်း တို့ ဖြစ်ပါသည်။

၃။- ကျေးဇူးဒါရင်း အဖြစ် ဗြဟ္မဗျူဟာ ဆွေမျိုး ကို စကား (စကားကျက်ခြင်း)  
တွင် နားထောင်တို့ ကို ဆွေမျိုး ဖြစ်ပါသည်။

၄။- စိုက်ပျိုးရေးတွင် ပြောင်းဖွဲ့ဆန် ကို စားဝတ်ရေးအတွက် စိုက်ပျိုး  
ကြပြီး၊ ပါးစိုက်ခင်း ကို ဥယျာဉ်ခြံများတွင် စီးပွားအဖြစ် စိုက်ပျိုး  
ကြပါသည်။

၅။- အခြေခံအဆောက်အအုံ ဖြစ်ပြီး ဘာသာရေးအဆောက်အအုံ မှာ  
ဘုရားကျောင်း (ရေခဲအိမ်) ဘုရားကျောင်း တို့ ဖြစ်ပါသည်။

താഴെക്കാണിച്ച (A) ന്റെ: ഈ രജിസ്ട്രേഷൻ ക്രമപരിപാടി അതിൽ ഉൾപ്പെട്ട വാർഷിക വിവരങ്ങൾ:

വർഷം:	വാർഷികവ്യയം ( മുൻപും: പിന്നീടും: )	അടിസ്ഥാനപരമായ വില	നഷ്ടപ്പെട്ടത്
A	മുൻപും പ്രാദേശിക: പ്രാദേശിക വിലയ്ക്ക് കൂടി അധികം, രാജ്യവ്യാപകമായി അധികം, രാജ്യവ്യാപകമായി അധികം, മുൻപും വില	90	10%
B	മുൻപും പ്രാദേശിക: അധികം, പ്രാദേശിക വിലയ്ക്ക് അധികം, രാജ്യവ്യാപകമായി അധികം, രാജ്യവ്യാപകമായി അധികം, മുൻപും വില	100	95%
C	അധികം: അധികം, മുൻപും	25	20%
	മുൻപും വില:	115	100%

အာဟာရ (ကောဗျေး: ဣ၊ ဥဒ္ဓါစရိန္ဒြဟံဝ ဣ အာဆင်္ဂိ ဝ ဆွ: ဓွ: ခြမ်း: ဒုဇိ ဆင်္ဂါစရိန္ဒြိ:

မြို့ပျော်သည် စု. - ၁၈၀၅.၂၀၁၇

မြို့ပျော်သည် မျှော် - ဦးအာဟာရ အိမ်

မြို့ပျော်သည် အမျိုး. ဇ: ထ AM

စက်ကောက်သူများ - ၈-၂၂-၈-၂၆

- နွေး: ဣန္ဒြေတို့: (၇) အဆင့် ၇၀၇၆ ၊ အိမ် ရွှေပြီ၊ သား: သမီး: များ
- နွေး: မထား: သို့မဟုတ် ပေ - သက်ကြီး: ဣန္ဒြေ အိမ် များ အိမ် ဖြစ်သည်။
- အမျိုး: သမီး: ဦးဆောင် ဝေဖာရ အိမ် (၂၇) ၊ အိမ် ရွှေ ဖြစ်သည်။
- မသန်ခွမ်း: အိမ် (၇) ၊ အိမ် ရွှေ ဖြစ်သည်။
- စိတ်ကြီး: ပျော် နှိုး: နှိုး: တွင် နွေး: ဣန္ဒြေ အဆင့် ၇၇ အဆင့် ဖြစ် အိမ် ရွှေ
- ဣ: အား: ပျော်: အိမ် စရိတ်: ဆွဲခြင်း: ၊ ပျော်အား: ဝေပ: နှိုး: နှိုး: ပါဝင် ပေါ်
- ၈ ဝေ ဖွဲ့စည်း: မည်ဖြစ်သည်။

-

အစား - ဦးအာဟာရ  
ဧက: ၂၄

စာအုပ်အမျိုးအစားအရ အမျိုးအစားခွဲခြားထား

က

စာအုပ်

ခ

စာအုပ်

စာအုပ်

က+ခ

စာအုပ်

စာအုပ်

စာအုပ်

စာအုပ်

စာအုပ်

စာအုပ်

စာအုပ်

စာအုပ်

စာအုပ်

စာအုပ်

စာအုပ်အမျိုးအစားအရ အမျိုးအစားခွဲခြားထား

က+ခ

က

စာအုပ်

စာအုပ်

စာအုပ်

စာအုပ်

စာအုပ်

စာအုပ်

စာအုပ်

စာအုပ်

စာအုပ်

စာအုပ်

ခ

စာအုပ်

စာအုပ်

ဓာတ်ထောင် (က) ဧည့်သည်၊ ဒီဂရီ၊ အခြား သုံး ခွဲခြား၊ ထိန်း၊ နယ်၊ အစပေး၊  
အေး၊ ငွေ၊ ခြစ်၊ နှစ်၊ ဆန်း၊ ဖစ်ခြစ်၊

ပြုလုပ်သည်၊ ရေကု - ဦး၊ အထာ၊ အအိတ်

ပြုလုပ်သည်၊ အချိန် - 8:00 AM

ပြုလုပ်သည်၊ ရေကု - ၁၈၀၅၂၀၁၇

တက်တက်ကပ်ကပ် ဖွား - ၈-၁၆-၈၀-၂၂

- ရေကုကို အမျိုး သား၊ မွား၊ အသုံး၊ ပြုလုပ် ငွေ၊ တို့၊ မှ ထိန်း၊ ပြုလုပ်သည်။

- ကုသရေး၊ ဖစ် နှစ်၊ အခြားအစပေးကို အမျိုး သား၊ မွား၊ အသုံး၊ ပြုလုပ် ထိန်း၊ ပြုလုပ်  
ခြင်း၊ ကိုလည်း၊ အမျိုး သား၊ မွား၊ က နယ်၊ အစပေးသည်။

= သစ်တော၊ တောင်ယာ၊ လယ်ယာ၊ စိုက်ပျိုးခြင်း၊ ရေယူခြင်း၊ လမ်း၊ တံတား၊

အရောင်း၊ ဧည့်သည်၊ တာဝန် ဧည့်သည်၊ တောကုံး၊ ကွင်း၊ ရေ၊ မြေ၊ စသည်

တို့ကို အမျိုး သား၊ အမျိုး သား၊ သုံး ခွဲခြားခြင်း၊ ဆုံး၊ ဖြစ်ပျက်မှု ပြုလုပ်

ပျက်စီးခြင်း မှ၊ ပြုလုပ်ကာ တို့တွင် အမျိုး သား၊ မွား၊ က ထိန်း၊ ပြုလုပ်သည်။

ကမည် - ဦး၊ အစပေး

ကမည် - CF



(က)ကျွန်ုပ်တို့အသုံးပြုသော

အခြေအနေအထား	Jan	Feb	Mar	April	May	June	July	Aug	Sept	Oct	Nov	Dec
1. ရာသီဥတု												
2. တောဥယျာဉ်												
3. ပိဋက	ရှေ့	ရှေ့	နောက်	နောက်						ရှေ့		
4. ငှက်၊ ငါး												
ပွဲတော်	ပွဲတော်	ပွဲတော်										ပွဲတော်
လယ်ယာ၊ သစ်သီး	=====	=====	=====	=====	=====	=====	=====	=====	=====	=====	=====	=====
ကျွန်း၊ လှေ	ကျွန်း	ကျွန်း	ကျွန်း	ကျွန်း	ကျွန်း	ကျွန်း	ကျွန်း	ကျွန်း	ကျွန်း	ကျွန်း	ကျွန်း	ကျွန်း
ဝန်ထမ်း/အမှုထမ်း												
ဝန်ထမ်းအဖွဲ့												



၁၇၃/၁၈၇/၇ စာလိထောဝင်္က)ကျေးရွာ  
ယုံကျွန်ုပ်တို့သုံးသပ်ဖွဲ့

၁၃

၁၆

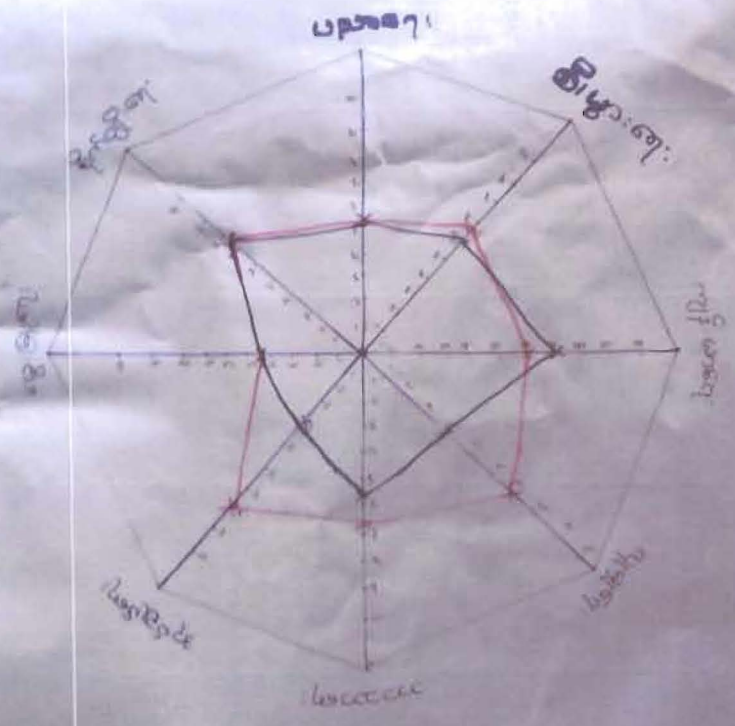

ခက်ခဲစေရန် (ကောဏျ: ဣ၊ ပဋိကူ အိမ် သုံး ဆယ်ခြံ:၊ ဆွေ: မွေးခြံ: ဒွါးဆိုင်၊  
ခြံ:

ဗြဟ္မဗျူဟာသုတ် - ၁၀၀၅၀၂၀၁၇

ဗြဟ္မဗျူဟာသုတ်အစဉ် - ၈:၀၀ AM

ဗြဟ္မဗျူဟာသုတ် - အုပ်ချုပ်ရေး: များအိမ်

တက်ဆက်သွယ်မှုများ: - ၈ - ၂၂ - ၈ - ၂၆

- မွေး: ခြုံထား: နှစ် ဆိုက် ခြုံထား: ကိုယ့်ပုဒ်: ကို အမျိုး သမီး: များ: ကခြံ: ဆောင်  
ပုပ်ကိုင် နှစ် သည်။

- ပညာရေး: ခြုံ- များ: ထူး- တွင် အမျိုး သား: + အမျိုး သမီး: တူး: တူးခြံ  
ရေး: နှစ် သည်။

- ခြုံ: များ: ထူး:၊ ပျံ အရေး:၊ တာသာရေး:၊ အုပ်ချုပ်ရေး: များ: တွင်အရေး  
သမီး: များ: ပါဝင် ပုပ်ဆောင် နှစ် သော်လည်း; ပုပ်ပိုင် နှစ်: နှစ် ဆုံး: နှစ်  
ဥပဒေ ချ ရာတွင် အမျိုး သား: များ: က ပုပ်ဆောင် နှစ် သည်။

- ရှေး: နှစ်အတွင်း: အရေး: နှစ်: သောပုပ်ပိုင်: များ: တွင် အမျိုး သမီး: များ  
ပါဝင် ဆုံး: နှစ်ပိုင် နှစ်: နှစ် နှစ် ပါ။

- အမျိုး သား:၊ အမျိုး သမီး: ပုပ်အား: ၁ တူး: တူးခြံ နှစ် အမျိုး သမီး  
များ: အတွက် အပုပ် အကိုင်အတွင်းလမ်း: ရည်: ပါ: သည်။

အမည်: ဦးအာမောင်

ကထူး: - ၂၃

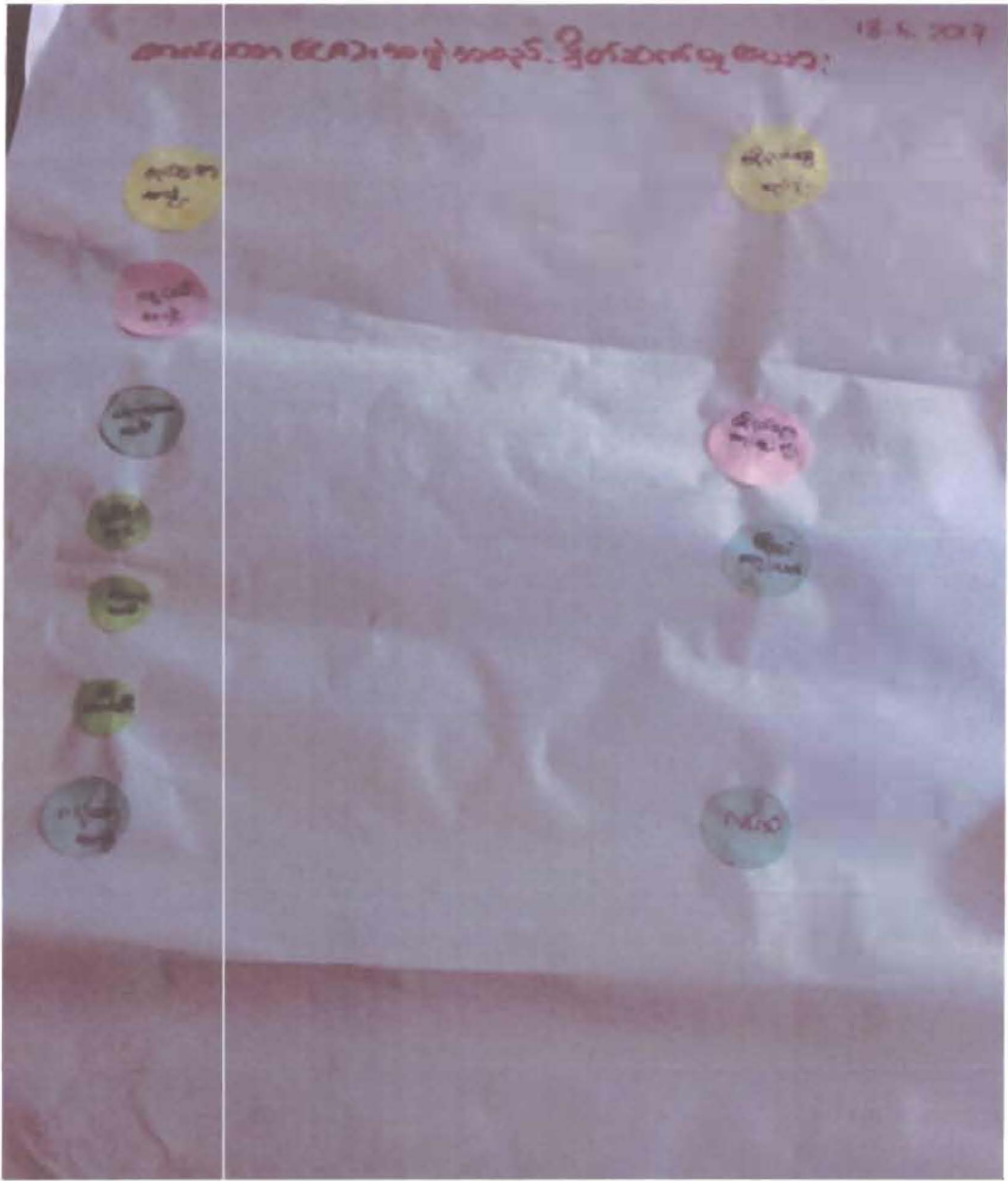



15 - 16  
 17 - 18  

19 - 20

21 - 22

23 - 24

25 - 26

27 - 28

29 - 30

31 - 32

33 - 34

35 - 36

37 - 38

39 - 40

41 - 42

43 - 44

45 - 46

47 - 48

49 - 50

51 - 52

53 - 54





စာပေဆောင်ရွက်ရေးရာမှအမျိုးသားများတင်ပြစောစောအခန်းများ

- ၁။ လျှပ်စစ်ဓါတ်: လျှပ်စက်မျှ မရှိခြင်း
- ၂။ ခန်းမဆောင်မရှိခြင်း
- ၃။ ကျေးရွာအတွင်း ဝန်ထမ်းအိမ်ယာအခန်းအခွဲရှိခြင်း
- ၄။ ကျောင်းသားများအတွက် ဘက်ဒါဆောင် မရှိခြင်း
- ၅။ ဘာသာရေးကျမ်းဂန်များ မရှိခြင်း
- ၆။ လယ်၊ ဥယျာဉ်ခြံ ကာရန်အခန်းအခွဲရှိ
- ၇။ ကျောင်းလယ်မြေများ ကျ မလျှပ်စက်ခြင်း
- ၈။ အများဆုံးအိမ်သာမရှိခြင်း
- ၉။ ကျောင်းသား/သူများအတွက် ပရိဘောဂ မလျှပ်စက်ခြင်း
- ၁၀။ ကျောင်းအိမ်သာ မလျှပ်စက်ခြင်း
- ၁၁။ ကျောင်း: ဘက်လုံး ကွင်း ကျင်းခြင်း

စာလိစာအုပ် (က) ကျေးဇူးပြုဖွဲ့စည်းပေးသည့် သမီးများ ဝင် ပြဿနာအက်အခဲများ

- ၁။ စာအုပ်သုံးစုံ ဖျက်ပယ်မှု မရှိခြင်း
- ၂။ လျှပ်စစ်ဇိုး ဖျက်ပယ်မှု မရှိခြင်း
- ၃။ စားဝတ်နေရေး အခက်ခဲခြင်း
- ၄။ အမျိုးသမီးများ ဝင်ငွေ နည်းပါးခြင်း
- ၅။ ထိခွဲကျောင်းဆရာ/မ ဖျက်ပယ်မှု မရှိခြင်း
- ၆။ ထိခွဲကျောင်း ဖျက်ပယ်မှု ပျက်စီးခြင်း
- ၇။ အ.မ.က ကျောင်း ဖျက်ပယ်မှု ပျက်စီးခြင်း
- ၈။ ထ (ခွဲ) ကျောင်းလမ်း သွားလာရန် အခက်ခဲခြင်း
- ၉။ မူကြမ်းကျောင်း မရှိခြင်း
- ၁၀။ ကျန်းမာရေး လက်ပျမ်းမရှိခြင်း
- ၁၁။ ခွဲစုစည်းရုံး ထိခက်မရှိခြင်း
- ၁၂။ စာသင် ကျောင်း ကျန်းမာရေး/အိမ်သာ ဖျက်ပယ်မှု မရှိခြင်း
- ၁၃။ ကျန်းမာရေး ကျန်းမာရေး ဖျက်ပယ်ခြင်း
- ၁၄။ နှုတ်ခွင့် သွားလာရန် အခက်ခဲခြင်း
- ၁၅။ ခန်းမဆောင် မရှိခြင်း

စာပေဆောင် (က) ကျေးဇူး အမျိုးသားများ ဝင်ပြဿာ မျှော် ဖွန်းချက်များ

- ၁။ လျှပ်စစ်ဓါတ် လုံလောက်စွာ ရရှိရန်
- ၂။ ခန်းမဆောင် ဆောက် လုပ်ရန် ။
- ၃။ ဝန်ထမ်း အိမ်သာ ဆောက် လုပ် ရန် ။
- ၄။ ကျောင်းသား/သူများ အတွက် ဓာတ် ဒါဆောင် ဆောက် လုပ် ရန် ။
- ၅။ စတားထု ရှေ့ ကျောင်းကန် အသစ် ဆောက် လုပ် ပေး ရန် ။
- ၆။ လယ်၊ ဥယျာဉ် ဖြံ့ဖြိုး ဖွံ့ဖြိုး စေရန် ဖြစ်စေရန် ရိုး ကာရန် သံဆူး ဖြိုး ဆောက် ပံ့ပေး ရန် ။
- ၇။ ကျောင်း လယ် ရေပေးရေး အတွက် ဖျက်လျှိုး များ ဆောက် ပံ့ပေး ရန် ။
- ၈။ အများ ထူး အိမ်သာ ဆောက် လုပ် ပေး ရန် ။
- ၉။ ကျောင်းသားများ အတွက် စာပေ ကျမ်းဂန် များ ဆောက် လုပ် ပေး ရန် ။
- ၁၀။ ကျောင်းသား/သူများ အတွက် အိမ်သာ ဆောက် လုပ် ပေး ရန် ။
- ၁၁။ ကျောင်း သား/သူများ အတွက် ဓာတ် လျှပ် ကွင်း လှိုင်း ချို့ ပေး ရန် ။

တစ်ဆင့် အကျုံးပြု အမျိုးသမီးများ တစ်ပြတော ချွတ်ဖြိုးချက်များ

- ၁။ တောက်သုံးရ လုံလောက်စွာရရှိရန် -
- ၂။ လျှပ်စစ်ဓါတ်လုံလောက်စွာရရှိရန် -
- ၃။ အမျိုးသမီးများဝင်ငွေရရှိရန်၊
- ၄။ စားဝတ်ဆုတ်ရေ ပြေလည်ရန် -
- ၅။ ထ(ခွဲ)ကျောင်းပရိဘောဂအစားထိုးဖြုတ်ရန်၊
- ၆။ ထ(ခွဲ)ကျောင်းစာရာ/မ လုံလောက်စွာရရှိရန် -
- ၇။ အ.မ.က ကျောင်းပရိဘောဂဖြုတ်ရန် -
- ၈။ ကျွမ်းမာရေး လက်လှမ်းမီရန်၊
- ၉။ ထ(ခွဲ)ကျောင်းလမ်းတိုးချဲ့ဖြုတ်ရန်၊
- ၁၀။ မူကြိုကျောင်းရရှိရန် -
- ၁၀။ ခြံစည်းရိုးသံဃာကား ရရှိရန် -
- ၁၂။ စာသင်ကျောင်းအိမ်သာ/ရေကန်ဆောက်လုပ်ရန် -
- ၁၃။ ရေပျော်ကန်အသစ်ရရှိရန် -
- ၁၄။ ဂူအတွင်းလမ်းဖြုတ်ရန် -
- ၁၅။ ခန်းမဆောင်ဆောက်လုပ်ရန် -



စာပေစာအုပ် (ကော)ကျေးဉာဏ်အမျိုးသမီးများတင်ပြသော စီမံကိန်း လုပ်ငန်းခွဲများ

- ၁။ ရေစစ်ကန်ဆောက်လုပ်ခြင်း
- ၂။ လျှပ်စစ်ဓါတ်အတွက် ရေဗျာဠာကန် / ရေပိုက်ပြုပြင်မွမ်းမံခြင်း။
- ၃။ အမျိုးသမီးများအသေးစားချေးငွေရရှိခြင်း။
- ၄။ တားဝတ်နေရေး လက်ဖွဲ့ပြဋ္ဌာနတစ်ခုတန်းရရှိခြင်း။
- ၅။ ထ(ခွဲ)ကျောင်းပရိဘောဂအစားထိုးပြုပြင်ခြင်း။
- ၆။ ထ(ခွဲ)ကျောင်းဆရာမလုံ့လဟက်ခွာရရှိခြင်း။
- ၇။ ကျန်းမာရေးစောင့်ရှောက်ရေးဆောက်လုပ်ခြင်း။
- ၈။ ထ(ခွဲ)ကျောင်းလမ်းတိုးချဲ့ပြုပြင်ခြင်း။
- ၉။ မူကြိုကျောင်းဆောက်လုပ်ခြင်း။
- ၁၀။ မြေတူးရိုးကန်ခြင်း။
- ၁၁။ စာသင်ကျောင်းဖိခံသာ/ ရေကန်ဆောက်လုပ်ခြင်း။
- ၁၂။ ရေဗျာဠာကန်အသစ်ဆောက်လုပ်ခြင်း။
- ၁၃။ ဂျာယာလမ်းတိုးချဲ့ပြုပြင်ခြင်း။
- ၁၄။ ခန်းမဆောင်ဆောက်လုပ်ခြင်း။

ကျေးရွာကော်မတီဝင်များစာရင်း (Calthawng (A))

၁။	စတုဂံဝန်ထမ်း	ဦး ဂျီဆောင်
		ဒေါ်အုန်းနီ/ဦ
၂။	ကျေးရွာစီမံကိန်းအထောက်အကူ ဗြူကော်မတီ ဥက္ကဋ္ဌ	ဦးမာရွှါ
		ဒေါ်ဌာနုအိယန်း
၃။	ဝယ်ယူရေးဆင်ကော်မတီ	ဦးလှိုင်လှိုင်
		ဒေါ်ခိုခို
၄။	လျှပ်ငြားလှုပ်ပတ်ဖြည့်ထိန်းသိမ်း ရေးဆင်ကော်မတီ	ဦး ရွာအိန်း
		ဒေါ်ထွာဘူ
၅။	ကျေးရွာသမ္မတရေးစာရေး	ဦး ဦးဟာ
၆။	စာပေဗြူကြီးကြပ်ရေးဆင် ကော်မတီ	ဦး မွာအုန်း
		ဒေါ်တင်တင်အေး
၇။	ဝေဖန်အကြံပြုတိုင်ကြားချက်ဖြေရှင်း ရေးကော်မတီ	ဦးနောတာ
		ဒေါ်ဌာနု

Calthaငှေ့ကျေးဥှာအုတ်ကော်မတီဝင်စာရင်း		
၁။	ကျေးဥှာအုတ်စုစီမံကိန်းဒါယောကံအကျင့်	ဦး ဗိုဦး
	မြို့ကော်မတီဥက္ကဋ္ဌ	ဒေါ်ဝင်းနီ
၂။	အကြံပြုကုန်သွယ်ရေးဌာန	ဦးနော်ထာ / ဦးအောင်
		ဒေါ်ဒေါ်ကျွန်း
၃။	ဘဏ္ဍာရေး	ဦးရှင်လှိုင်ထွန်း / ဦးခင်မြ
		ဒေါ်ဌာနဆိုင်ရာအဖွဲ့
၄။	အုတ်ကော်မတီအဖွဲ့ဝင်	ဒေါ်မင်းဆီ



ပုံစံ - ၈ - ၁ ကျေးရွာအခြေခံအချက်အလက်များ (Form PC 1)

လမ်းညွှန်ချက်။ ကျေးရွာတစ်ရွာသို့ ပထမဆုံးမိတ်ဆက်ခရီး သွားရောက်သောအခါ လူထုစည်းရုံးရေးမှူးသည် ကျေးရွာ ခေါင်းဆောင်များအား ကျေးရွာအချက်အလက်များကို မေတ္တာရပ်ခံ၍ တောင်းခံရသည်။ ဤအချက်အလက်များကို စီမံကိန်း မိတ်ဆက်အစည်းဝေးမတိုင်မီတောင်းခံရမည်။ စီမံကိန်းမိတ်ဆက်အစည်းဝေးတွင် လူထုစည်းရုံးရေးမှူးသည် ဤအချက်အလက် များအား စစ်ဆေးပြီး မှန်ကန်အောင်ပြုလုပ်ရမည်။ ပြီးနောက်တွင် လူထုစည်းရုံးရေးမှူးမှ သတင်းအချက်အလက်ထံသို့ Tablets မှ တစ်ဆင့် ဖြည့်သွင်းရမည်။

ကျေးရွာခေါင်းဆောင် အမည် <b>ဦး မျိုးဘန်</b>	ကျေးရွာခေါင်းဆောင်၏ ဖုန်းနံပါတ် <b>၀၇၄၄၇၅၇၆၅၇၇, ၀၇၂၄၂၂၅၇၂၈၂၆</b>	လူထုစည်းရုံးရေးမှူး၏ အမည် <b>U Amos</b>
ပြည်နယ်/တိုင်းဒေသကြီး <b>၂၆</b>	မြို့နယ် <b>မတူမြို့</b>	ကျေးရွာအုပ်စု <b>၀၁၂၅ထောင်</b>
		ကျေးရွာ <b>၀၁၂၅ထောင် (m)</b>

က။ လူဦးရေ

လူမျိုးစု	အိမ်ထောင်စုအရေအတွက်	ကိုးကွယ်သည့်ဘာသာ	အိမ်ထောင်စုအရေအတွက်
လူမျိုးစု (၁) <b>ဗိုလ်ချုပ်</b>	<b>၁၇၆</b>	ဘာသာ (၁) <b>ခရစ်ယာန်</b>	<b>၇၇၆</b>
လူမျိုးစု (၂) -----		ဘာသာ (၂) -----	
လူမျိုးစု (၃) -----		ဘာသာ (၃) -----	
လူမျိုးစုရော -----		ဘာသာရော -----	
အခြား			
	အရေအတွက်		
မသန်စွမ်းသူများ	<b>၇</b>	<b>ခရစ်ယာန်</b>	
သက်ကြီးရွယ်အိုများ (၆၅ နှစ် နှင့် အထက်)	<b>၄၀</b>	<b>ခရစ်ယာန်</b>	
စစ်ဘေးရှောင်			

	အမျိုးသား (အရေအတွက်)	အမျိုးသမီး (အရေအတွက်)
လူဦးရေ <b>၅၅၄</b>	<b>၂၇၄</b>	<b>၂၈၀</b>
လူမျိုးစု (၁) -----		
လူမျိုးစု (၂) -----		
လူမျိုးစု (၃) -----		
အခြား		
အိမ်ထောင်စဉ်းစီး	<b>၁၄၇</b>	<b>၁၇</b>

(ခ) အခြေခံအဆောက်အအုံ အသုံးအဆောင်များ

စာသင်ကျောင်း	အမှတ် ခြံပါ	ကျန်းမာရေး	အမှတ် ခြံပါ	ဘာသာရေး အဆောက် အအုံများ	အမှတ် ခြံပါ
အထက်တန်းကျောင်း	<input checked="" type="checkbox"/>	ဆေးရုံ	<input type="checkbox"/>	စေတီ	<input type="checkbox"/>
အလယ်တန်းကျောင်း	<input type="checkbox"/>	ကျန်းမာရေးဌာန	<input type="checkbox"/>	ဘုန်းကြီးကျောင်း	<input type="checkbox"/>
မူလတန်းကျောင်း	<input checked="" type="checkbox"/>	ကျန်းမာရေးဌာနခွဲ	<input checked="" type="checkbox"/>	ဟိန္ဒူဘုရားကျောင်း	<input type="checkbox"/>
မူကြိုကျောင်း	<input checked="" type="checkbox"/>	ဆေးပေးခန်း	<input checked="" type="checkbox"/>	ခရစ်ယာန်ကျောင်း	<input checked="" type="checkbox"/>
အခြား	<input type="checkbox"/>	အခြား	<input type="checkbox"/>	ဗလီ	<input type="checkbox"/>
				အခြား	<input type="checkbox"/>
မှတ်ချက်		မှတ်ချက်		မှတ်ချက်	

(ဂ) ကျွမ်းကျင်သူများမှတ်တမ်း (ကျေးရွာတွင်နေထိုင်သော သို့မဟုတ် တခြားရွာမှလာရောက်သော ကျွမ်းကျင်သူများ)

(၁) စာသင်ကျောင်း			(၂) ကျန်းမာရေး			(၃) လက်မှုပညာရှင်		
	ရွာတွင်နေ ထိုင်သူ	အခြားရွာမှ လာသူ		ရွာတွင်နေ ထိုင်သူ	အခြား ရွာမှ လာသူ		ရွာတွင် နေထိုင်သူ	အခြားရွာ မှလာသူ
မူလတန်းပြဆရာ/မ	<input checked="" type="checkbox"/>	<input checked="" type="checkbox"/>	ဆရာဝန်	<input type="checkbox"/>	<input type="checkbox"/>	လက်သမား	<input checked="" type="checkbox"/>	<input type="checkbox"/>
အထက်တန်းပြဆရာ/မ	<input checked="" type="checkbox"/>	<input checked="" type="checkbox"/>	လက်ထောက် ကျန်းမာရေးမှူး	<input type="checkbox"/>	<input type="checkbox"/>	ပန်းရံ	<input checked="" type="checkbox"/>	<input type="checkbox"/>
အလယ်တန်းပြဆရာ/မ	<input checked="" type="checkbox"/>	<input type="checkbox"/>	အမျိုးသမီးကျန်းမာရေး ဆရာမ	<input type="checkbox"/>	<input type="checkbox"/>	လျှပ်စစ်ကျွမ်းကျင်၊ မီးသမား	<input checked="" type="checkbox"/>	<input type="checkbox"/>
မူကြိုဆရာ/မ	<input type="checkbox"/>	<input type="checkbox"/>	သားဖွားဆရာမ	<input checked="" type="checkbox"/>	<input type="checkbox"/>	ရေပိုက်သွယ်သူ	<input checked="" type="checkbox"/>	<input type="checkbox"/>
အခြား	<input type="checkbox"/>	<input type="checkbox"/>	ပြည်သူ့ကျန်းမာရေးလုပ်သား	<input type="checkbox"/>	<input checked="" type="checkbox"/>	စက်ပြင်ဆရာ	<input type="checkbox"/>	<input type="checkbox"/>
မှတ်ချက်			မှတ်ချက်			မှတ်ချက်		

(ဃ) ကျေးရွာသို့ ရောက်ရှိနိုင်သည့် လမ်းအခြေအနေ / ကျေးရွာတစ်ရွာသည် ၎င်း၏ ကျေးရွာအုပ်စုနှင့် ဆက်သွယ်ထားသော လမ်းအခြေအနေ (အောက်ပါတို့ကိုဝိုင်းပါ)

ကျောက်ကြမ်းလမ်း      ကတ္တရာလမ်း      ကွန်ကရစ်လမ်း      မော်တော်ဆိုင်ကယ်လမ်း  
 ကျောက်ခင်းလမ်း      မြေသားလမ်း      လူသွားလမ်း      အခြား \_\_\_\_\_

(င) ကျေးရွာဖွံ့ဖြိုးမှုစီမံချက်

- (၁) လူထုဗဟိုပြုစီမံကိန်းမစတင်မီ ဤကျေးရွာတွင်ကျေးရွာဖွံ့ဖြိုးမှု စီမံချက်ရှိခဲ့ပါသလား? ဝိုင်းပါ
- (၂) ရှိခဲ့ပါလျှင် ဤစီမံချက်ကို မည်သည့် ခုနှစ်တွင်ပြင်ဆင်ခဲ့ပါသနည်း? ရှိပါသည်/မရှိပါ/မသိပါ
- (၃) ဤစီမံချက်ကို မြို့နယ်မှအတည်ပြုခဲ့ပါသလား? နှစ်- ၂၀၁၅ /မသိပါ
- ပြုခဲ့ပါသည်/မပြုခဲ့ပါ /မသိပါ

(စ) ခရီးအကွာအဝေး

- (၁) ဤကျေးရွာ၏ဗဟိုမှ ၎င်းကျေးရွာအုပ်စု၏ဗဟိုအထိ ခရီးခိုင်မည်မျှကွာဝေးသနည်း? မိုင်- ၂ /မသိပါ
- (၂) ဤကျေးရွာမှ ၎င်းကျေးရွာအုပ်စုဗဟိုအထိ သွားလာရာတွင်ကြာမြင့်သည့်အချိန်။

၁၅ မတ် / ၂၅ မတ်  
 မြောက်သွေ့ရာသီတွင်ကြာချိန် ----- ထော်လာဂျီ/မော်တော်ဆိုင်ကယ်/ခြေလျင်/လား/မော်တော်ဘုတ်/  
 မိုးရာသီတွင်ကြာချိန် ----- ၁၅ မတ် / ၂၅ မတ် ----- အခြား -----  
 ထော်လာဂျီ/မော်တော်ဆိုင်ကယ်/ခြေလျင်/လား/မော်တော်ဘုတ်/  
 အခြား -----

(ဆ) ပတ်ဝန်းကျင်ဆိုင်ရာ သဘာဝဘေးအန္တရာယ်

ဤကျေးရွာတွင် ရေကြီးခြင်းကဲ့သို့ သဘာဝဘေးအန္တရာယ်ကျရောက်ဖူးခြင်း ရှိပါသလား။  
 မရှိပါ  ရှိပါသည် ရှိလျှင်ဖော်ပြပါ ----- မရှိဘူး -----

(ဇ) ကျေးရွာတွင် ဖွဲ့စည်းထားသော အဖွဲ့အစည်းများ

လူထုဗဟိုပြုစီမံကိန်းမတိုင်မီ ဤကျေးရွာတွင် ကျေးရွာဖွံ့ဖြိုးရေးအတွက် အစိုးရ (သို့) ရွာသားများကိုယ်တိုင်(သို့) စီမံကိန်းတစ်ခုခုမှ  
 ဖွဲ့စည်းထားသည့် အဖွဲ့အစည်းများရှိပါသလား။

- (၁) မြစ်ဖမ်းဆွပ်၊ ဆေးရုံ၊ စားနပ်ရိက္ခာ
- (၂) မျိုးဇော်ကန်၊ ဦးတက်ဖော်၊ ဆေးကုစင်

(ဈ) အထွေထွေအုပ်ချုပ်ရေး ဦးစီးဌာန (GAD) မှ မှတ်တမ်းတင်ထားခြင်း

ဤကျေးရွာသည် အထွေထွေအုပ်ချုပ်ရေး ဦးစီးဌာန (GAD) မှ မှတ်တမ်းတင်ထားမှု ရှိပါသလား။  
 မရှိပါ  ရှိပါသည်

ကျေးရွာခေါင်းဆောင်

အမည် ဦး ဖြူသိန်း  
 လက်မှတ် [Signature] နေ့စွဲ 18. 5. 2017

လူထုစည်းရုံးရေးမှူး

အမည် ဦး အာဇာနည်  
 လက်မှတ် [Signature] နေ့စွဲ 18. 5. 2017

ပုံစံ - ၀ - ၂ - စီမံကိန်းစက်ဝန်းအချိန်ဇယား (PC 2)

လမ်းညွှန်ချက်၊ သက်ဆိုင်ရာလူထုစည်းရုံးရေးမှူး/လက်ထောက်နည်းညွှာမှူးများမှ စီမံကိန်းစက်ဝန်းအဆင့်တစ်ခုစီပြီးစီးတိုင်း ကျေးရွာနှင့် ကျေးရွာအုပ်စုအတွက် ဤပုံစံကို ဖြည့်သွင်းရမည်။

စည်းရုံးရေးမှူး/ဝန်ထမ်း အမည် ဦးစောစော ၆

နေ့စွဲ ၂၇.၅.၂၀၁၇

စက်ဝန်းအားအမှတ်ဖြစ်ပါ  စက်ဝန်း(၀)  စက်ဝန်း(၂)  စက်ဝန်း(၃)

ပြည်နယ်/တိုင်း ၅၉ မြို့နယ် မတူမြေ ကျေးရွာအုပ်စု မာမာစော ၉ ကျေးရွာ မာမာစော ၉ (က)

စီမံကိန်းဆောင်ရွက်မှုအဆင့်များ	နေ့စွဲ		အစည်းအဝေးတွင်တက်ရောက်သူအရေအတွက်			
	စတင်သည့်နေ့	ပြီးဆုံးသည့်နေ့	အမျိုးသား	အမျိုးသမီး	အိမ်ထောင်စုအရေအတွက်	လူမျိုးစုတက်ရောက်သူအရေအတွက်နှင့် လူမျိုးစုအမည်
၁။ ကျေးရွာစီမံကိန်း ဗိတ်ဆက်အစည်းအဝေး	၂၇.၀၅.၂၀၁၇	၂၇.၅.၂၀၁၇	၂၅	၅၂	၇၀	၃၇
၂။ ကျေးရွာဖွံ့ဖြိုးရေး စီမံချက်ရေးဆွဲခြင်းအစည်းအဝေး	၂၈.၅.၂၀၁၇	၂၈.၅.၂၀၁၇	၂၅	၅၂	၈၀	၃၇
၃။ ကျေးရွာအုပ်စု လုပ်ငန်းဆုံးဖြတ်ချက်ချသည့်အစည်းအဝေး						
၄။ မြို့နယ်အဆင့် စီမံကိန်းရေးဆွဲရေး နှင့် အကောင်အထည်ဖော်ရေးကော်မတီ၏ စီမံကိန်း သုံးသပ်မှုအစည်းအဝေး			မလို	မလို		မလို
၅။ မြို့နယ် စီမံကိန်းရေးဆွဲရေး နှင့် အကောင်အထည်ဖော်ရေး ကော်မတီ၏ဆုံးဖြတ်မှုကို ရွာသို့ အသိပေးအကြောင်းကြားသည့် အစည်းအဝေး						
၆။ စီမံကိန်းလုပ်ငန်းခွဲစီမံချက်ရေးဆွဲခြင်းအစည်းအဝေး						
၆.၁။ စီမံကိန်းလုပ်ငန်း အကောင်အထည်ဖော်ရေးအစီအစဉ် ရေးဆွဲခြင်း						

ပုံစံ - ၈ - ၃ ကျေးရွာဖွံ့ဖြိုးရေး ဦးစားပေးအစီအစဉ် (Form PC 3)

လမ်းညွှန်ချက်၊ အဆင့်(၃) ကျေးရွာမှော်မှန်းချက်အစည်းအဝေး ပြီးဆုံးသောအခါ ကျေးရွာစီမံကိန်း အထောက်အကူပြု ကော်မတီသည် လူထုစည်းရုံးရေးမှူးအကူအညီဖြင့် ဤပုံစံကိုပြည့်စုံအောင် ဖြည့်သွင်းရမည်။

လူထုစည်းရုံးရေးမှူး/ဝန်ထမ်း အမည် ဒေါ်. စာတင်မာရီ

နေ့စွဲ ၀၈.၀၅.၂၀၁၉ စက်ဝန်းအား အမှတ်ခြစ်ပါ (✓)  စက်ဝန်း(၆)   
 စက်ဝန်း(၂)  စက်ဝန်း(၃)  စက်ဝန်း(၄)

ပြည်နယ်/တိုင်း ဒဂုံ၊ မတူပီ မြို့နယ် ကျေးရွာအုပ်စု စာပေတောင် ကျေးရွာ စာပေတောင်(က)

က။ အခက်အခဲအတားအဆီးများအားဆွေးနွေးခြင်း - ယခုလက်ရှိအခြေအနေတွင် ဤကျေးရွာဖွံ့ဖြိုးတိုးတက်ရေးအတွက် အဓိက အခက်အခဲအတားအဆီးများသည် မည်သည်များဖြစ်ပါသည်။ (အမျိုးသား/သမီး အနည်းဆုံးအခက်အခဲ ၅ ခုစီဖော်ပြပါ)

အမျိုးသား အဖွဲ့မှ တင်ပြသောအခက်အခဲအတားအဆီးများ		အမျိုးသမီး အဖွဲ့မှတင်ပြသောအခက်အခဲအတားအဆီးများ	
၁	လျှပ်စစ်ဇာတ်လမ်း ပျက်စီးခြင်း	၁	လျှပ်စစ်ဇာတ်လမ်း ပျက်စီးခြင်း
၂	ဆေးကုသရေး ဝန်ဆောင်မှု မရခြင်း	၂	စားနပ်ရိက္ခာ ဘဏ္ဍာရေး မရခြင်း
၃	ရေပေးစနစ် အခက်အခဲ	၃	စားဝတ်ဆင်ယင်ရေး ဝန်ဆောင်မှု မရခြင်း
၄	ကျေးရွာအတွင်း ဝန်ဆောင်မှု မရခြင်း	၄	အစားအသောက် ဖြန့်ဖြူးရေး မရခြင်း
၅	ကျေးရွာအတွင်း စားနပ်ရိက္ခာ မရခြင်း	၅	ဆေးကုသရေး ဝန်ဆောင်မှု မရခြင်း

ခ။ မှော်မှန်းခြင်း - နောင်လာမည့် ( ၅ )နှစ် အတွင်း ကျေးရွာဖွံ့ဖြိုးရေး မှော်မှန်းလျာထားချက်များအား တင်ပြပါ။

အမျိုးသားအဖွဲ့မှ တင်ပြသောမှော်မှန်းချက်များ		အမျိုးသမီးအဖွဲ့မှ တင်ပြသောမှော်မှန်းချက်များ	
၁	လျှပ်စစ်ဇာတ်လမ်း ပျက်စီးခြင်း	၁	လျှပ်စစ်ဇာတ်လမ်း ပျက်စီးခြင်း
၂	ဆေးကုသရေး ဝန်ဆောင်မှု မရခြင်း	၂	စားနပ်ရိက္ခာ ဘဏ္ဍာရေး မရခြင်း
၃	ရေပေးစနစ် အခက်အခဲ	၃	စားဝတ်ဆင်ယင်ရေး ဝန်ဆောင်မှု မရခြင်း
၄	ကျေးရွာအတွင်း ဝန်ဆောင်မှု မရခြင်း	၄	အစားအသောက် ဖြန့်ဖြူးရေး မရခြင်း
၅	ကျေးရွာအတွင်း စားနပ်ရိက္ခာ မရခြင်း	၅	ဆေးကုသရေး ဝန်ဆောင်မှု မရခြင်း

ဂ။ လူထုစီမံကိန်း၏ လာမည့် ( ၄ ) နှစ်အတွက် အကျိုးဝင်သော ဦးစားပေး ဖွံ့ဖြိုးတိုးတက်မှု လုပ်ငန်း အစီအစဉ်များအားဖော်ပြပါ။

အဆင့်	ကျေးရွာအတွက် ဦးစားပေး ဖွံ့ဖြိုးတိုးတက်မှု လုပ်ငန်းစဉ်များ	အဆိုပြုသူ (အမျိုးသားများ/ အမျိုးသမီးများ/ အမျိုးသား+ အမျိုးသမီး)	ခန့်မှန်းကုန်ကျစရိတ်	အကျိုးခံစားခွင့်ရှိသူ ခန့်မှန်းခြေ အရေအတွက်
၁	လျှပ်စစ်ဇာတ်လမ်း ပျက်စီးခြင်း ( ၁၀ )	( ၈၀ + ၆၀ )	၁၀၀	
၂	ဆေးကုသရေး ဝန်ဆောင်မှု မရခြင်း ( ၃၀ )	( ၈၀ + ၆၀ )	၁၀၀	
၃	ရေပေးစနစ် အခက်အခဲ ( ၃၀ )	( ၆၀ )	၅၀	
၄	ကျေးရွာအတွင်း ဝန်ဆောင်မှု မရခြင်း ( ၈၀ )	( ၈၀ + ၆၀ )	၆၀	
၅	ကျေးရွာအတွင်း စားနပ်ရိက္ခာ မရခြင်း ( ၈၀ )	( ၈၀ + ၆၀ )	၅၀	
၆	ကျေးရွာအတွင်း အစားအသောက် ဖြန့်ဖြူးရေး မရခြင်း ( ၈၀ )	( ၈၀ + ၆၀ )	၅၀	
၇	ကျေးရွာအတွင်း ဆေးကုသရေး ဝန်ဆောင်မှု မရခြင်း ( ၈၀ )	( ၈၀ + ၆၀ )	၅၀	
၈	ကျေးရွာအတွင်း စားနပ်ရိက္ခာ မရခြင်း ( ၈၀ )	( ၈၀ + ၆၀ )		

၉။ အစားအသောက် ဖြန့်ဖြူးရေး ဝန်ဆောင်မှု မရခြင်း ( ၈၀ )  
 ၁၀။ ဆေးကုသရေး ဝန်ဆောင်မှု မရခြင်း ( ၈၀ )

အဆင့်	ကျေးရွာအတွက် ဦးစားပေး ဖွံ့ဖြိုးတိုးတက်မှု လုပ်ငန်းစဉ်များ	အဆိုပြုသူ (အမျိုးသားများ/ အမျိုးသမီးများ/ အမျိုးသား+ အမျိုးသမီး)	ခန့်မှန်းကုန်ကျ စရိတ်	အကျိုးခံစားခွင့်ရှိသူ ခန့်မှန်းခြေ အရေအတွက်
၉				
၁၀				
၁၁				
၁၂				
၁၃				
၁၄				
၁၅				
၁၆				
၁၇				
၁၈				
၁၉				
၂၀				

ဃ။ လူထုစီမံကိန်း၏ လာမည့် (၄) နှစ်အတွက် အကျုံးမဝင်သော ဦးစားပေး ဖွံ့ဖြိုးတိုးတက်မှု လုပ်ငန်း အစီအစဉ်များအားဖော်ပြပါ။

အဆင့်	ကျေးရွာအတွက် ဦးစားပေး ဖွံ့ဖြိုးတိုးတက်မှု လုပ်ငန်းစဉ်များ	အဆိုပြုသူ (အမျိုးသားများ/ အမျိုးသမီးများ/ အမျိုးသား+ အမျိုးသမီး)	အခန်းကဏ္ဍ
၁	၂ ဗဟိုရိပ်၊ ဝန်ထူးကြိုးကားခြင်း	(၂၈ + ၅)	
၂	စိုက်ပျိုးရေး အိမ်ရာ	(၂၈)	
၃	ကျေးရွာအတွင်း အိမ်ရာ	(၅၈ + ၅)	
၄	ကျေးရွာအတွင်း အိမ်ရာ	(၂၈)	
၅			

ခေါင်းဆောင်၊ ကျေးရွာစီမံကိန်းအထောက်အကူပြုကော်မတီမှ အတည်ပြုသည်။

အမည် ----- လက်မှတ် ----- နေ့စွဲ -----

အမျိုးသားများတင်ပြသော အခက်အခဲ အတားအဆီးများ	အမျိုးသမီးများတင်ပြသော အခက်အခဲ အတားအဆီးများ
၆၀။ လုပ်ငန်းပေးပို့ခြင်း မရနိုင်ခြင်းမရှိခြင်း	၆၀။ စာနာရေး: ပရိယောဂ ပျက်စီးခြင်း
၇၀။ အဖွဲ့: လယ်စေ့ စား: မရနိုင်ခြင်း	၇၀။ စာနာရေး: ပရိယောဂ ပျက်စီးခြင်း
၈၀။ အဖွဲ့: သုံး: အိမ်သာ မရှိခြင်း	၈၀။ စာနာရေး: အားလုံး: ပျက်စီးခြင်း
၉၀။ စာနာရေး: သုံး: အား: ပျက်စီးခြင်း	၉၀။ မူကြမ်းစာ: မရှိခြင်း
၁၀၀။ စာနာရေး: အိမ်သာ: စာနာရေးမရှိခြင်း	၁၀၀။ အား: လက်ပတ်: မရှိခြင်း
၁၀၀။ စာနာရေး: အား: ကျွမ်းကျင်မှု: မရှိခြင်း	၁၀၀။ အား: သုံး: သုံး: မရှိခြင်း
	၁၀၀။ အား: စာနာရေး: လက်ပတ်: မရှိခြင်း
	၁၀၀။ စာနာရေး: စာနာရေး: မရှိခြင်း
	၁၀၀။ အား: စာနာရေး: မရှိခြင်း
	၁၀၀။ အား: စာနာရေး: မရှိခြင်း
အမျိုးသားများတင်ပြသော အခက်အခဲများ	အမျိုးသမီးများတင်ပြသော အခက်အခဲများ
၆၀။ စာနာရေး: သုံး: မရှိခြင်း	၆၀။ စာနာရေး: ပရိယောဂ ပျက်စီးခြင်း: အား: မရှိခြင်း
၇၀။ စာနာရေး: အား: စာနာရေး: မရှိခြင်း	၇၀။ စာနာရေး: အား: စာနာရေး: မရှိခြင်း
၈၀။ အဖွဲ့: လယ်စေ့ ပါးစပ်: မရှိခြင်း	၈၀။ စာနာရေး: ပရိယောဂ ပျက်စီးခြင်း
၉၀။ စာနာရေး: အား: စာနာရေး: မရှိခြင်း	၉၀။ အား: လက်ပတ်: မရှိခြင်း
၁၀၀။ စာနာရေး: အား: စာနာရေး: မရှိခြင်း	၁၀၀။ စာနာရေး: လက်ပတ်: မရှိခြင်း
	၁၀၀။ မူကြမ်းစာ: မရှိခြင်း
၁၀၀။ အား: စာနာရေး: မရှိခြင်း	၁၀၀။ အား: သုံး: မရှိခြင်း
	၁၀၀။ အား: စာနာရေး: မရှိခြင်း
	၁၀၀။ အား: စာနာရေး: မရှိခြင်း
	၁၀၀။ အား: စာနာရေး: မရှိခြင်း
	၁၀၀။ အား: စာနာရေး: မရှိခြင်း

ပုံစံ - ၀ - ၄ ကျေးရွာအုပ်စုစီမံကိန်းလုပ်ငန်းခွဲရွေးချယ်ခြင်းပုံစံ (Form PC 4)

လက်ညွှန်ချက်။ စီမံကိန်းလုပ်ငန်းခွဲရွေးချယ်မှုအစည်းအဝေးပြီးနောက်တွင် ကျေးရွာအုပ်စုမှ CF/TF တို့၏ အကူအညီရယူ၍ ကျေးရွာစီထောက်တော်မတီမှ လက်မှတ်ရေးထိုးပြီး အဆိုပါပုံစံအား ပြည့်စုံအောင်ဖြည့်သွင်းရမည်။ ဤပုံစံအား ပြည့်စုံစွာဖြည့်သွင်းပြီးပါက ကျေးရွာအုပ်စုခွဲဖြူးတိုးတက်ရေးစီမံချက်တွင် TPIC သို့ ပေးပို့ရန်အတွက် နောက်ဆက်တွဲအဖြစ် ထားရှိရမည်။ CF မှ ကျေးရွာတစ်ရွာချင်းစီ၏ စီမံကိန်းလုပ်ငန်းခွဲဆိုင်ရာ အချက်အလက်များကို MIS သို့ ထည့်သွင်းရမည်။ (ယခုနှစ်စီမံကိန်းလုပ်ငန်းခွဲ မလုပ်ကိုင်သော ကျေးရွာများ မပါဝင်ပါ။)

ကျေးရွာစည်းရုံးရေးမှူး/ဝန်ထမ်းအမည် ဒေါ်အာအေးအေး

နေ့စွဲ ၃၁-၅-၂၀၁၇

စက်ဝန်းအားအမှတ်ဖြစ်ပေးပါ။ (✓)  စက်ဝန်း(၁)  စက်ဝန်း(၂)  စက်ဝန်း(၃)  စက်ဝန်း(၄)

ပြည်နယ်/တိုင်း ချစ် ခြံနယ် မတူ ကျေးရွာအုပ်စု ဓာတ်တား

ကျေးရွာအမည်	ဆောင်ရွက်မည့် လုပ်ငန်းများ	အတိုင်းအတာ	ခန့်မှန်း တိုက်ရိုက် အကျိုးစီးပွားနှင့် ရှိသူများ	အဆိုပြုတင်ပြသူ	ခန့်မှန်းကုန်ကျစရိတ်				
					စီမံကိန်းမှ ထည့်ဝင်မှု	ကျေးရွာမှ ထည့်ဝင်မှု	အခြားထည့်ဝင်မှု (ခေါ်ပြုပါ)	စုစုပေါင်း	
ဓာတ်တား (B)	ကျေးရွာအုပ်စု	121 3/4' x 10'		<input type="checkbox"/> ကျား <input type="checkbox"/> မ <input checked="" type="checkbox"/> ကျား+မ	၇၀				
ဓာတ်တား (A)	အထွေထွေ ဝါယာ အင်္ဂါ	15 x 15		<input type="checkbox"/> ကျား <input type="checkbox"/> မ <input checked="" type="checkbox"/> ကျား+မ	၇၀				
ဝန်ထမ်း	စုစုပေါင်း	၃၆၀ x ၁၂ x ၁'	?	<input type="checkbox"/> ကျား <input type="checkbox"/> မ <input checked="" type="checkbox"/> ကျား+မ	၃၀				
အန်စောင့် (B)	ကျေးရွာအုပ်စု	13၇၀' x 1၀၀' + 4၀၀' x 4၀၀'		<input type="checkbox"/> ကျား <input checked="" type="checkbox"/> မ <input type="checkbox"/> ကျား+မ	၁၅				

ရာထူး ကျေးရွာအုပ်စု စီ/ထောက်တော်မတီ ဥက္ကဋ္ဌ အမည် ဒေါ်ခင်အေး လက်မှတ် အမည် အေး ရက်စွဲ ၂၇.၅.၁၇



ကျေးရွာအမည်	ဆောင်ရွက်မည့် လုပ်ငန်းများ	အတိုင်းအတာ	ခန့်မှန်း တိုက်ရိုက် အကျိုးခံစားခွင့် ရှိသူများ	အဆိုပြုတင်ပြသူ	ခန့်မှန်းကုန်ကျစရိတ်			စုစုပေါင်း
					စီမံကိန်းမှ ထည့်ဝင်မှု	ကျေးရွာမှ ထည့်ဝင်မှု	အခြားထည့်ဝင်မှု (ခေါ်ပြုပါ) ထည့်ဝင်ခွင့်   အမည်/အဖွဲ့	
အယ်စတင်(A)	ကျွန်း၊ နွား၊ နွားမွေးမြူရေး ဧရိယာ	150' x 12' x 1' 4/3 ကျပ် (၃၂၁၃' ဝှက်)		<input type="checkbox"/> ကျား <input checked="" type="checkbox"/> မ <input checked="" type="checkbox"/> ကျား+မ	၃၀			
ကုသို	ကျွန်း၊ နွား၊ နွားမွေးမြူရေး ဧရိယာ	1" H.D.F. PE 5280' 6' x 3'-8" x 2'-4"		<input type="checkbox"/> ကျား <input checked="" type="checkbox"/> မ <input checked="" type="checkbox"/> ကျား+မ	၂၀			
မုဂ္ဂ	ကျွန်း၊ နွား၊ နွားမွေးမြူရေး ဧရိယာ	4/3 ကျပ် 36၀၄' ဝှက် 46' x 16' x 7'-6"		<input type="checkbox"/> ကျား <input checked="" type="checkbox"/> မ <input checked="" type="checkbox"/> ကျား+မ	၂၀			
အယ်စတင်(ခ)	ကျွန်း၊ နွား၊ နွားမွေးမြူရေး ဧရိယာ	1188၀' PVC Pipe		<input type="checkbox"/> ကျား <input checked="" type="checkbox"/> မ <input checked="" type="checkbox"/> ကျား+မ	၄၀			
အယ်စတင်(A)	ကျွန်း၊ နွား၊ နွားမွေးမြူရေး ဧရိယာ	4၀၀' x 12' x 1'		<input type="checkbox"/> ကျား <input checked="" type="checkbox"/> မ <input checked="" type="checkbox"/> ကျား+မ	၆၀			
				<input type="checkbox"/> ကျား <input checked="" type="checkbox"/> မ <input checked="" type="checkbox"/> ကျား+မ				

ရပ်ကွက်: ကျေးရွာအုပ်စု ဝိ/ထောက်ကော်မတီ ဥက္ကဋ္ဌ အမည် ဦးသိန်း လက်မှတ် [Signature] ရက်စွဲ ၇၇. ၅. ၁၇

ပထမအကြိမ် ရွေး: ဤအခန်း: အထေး

• ပြုလုပ်သည့်နေ့ရက် - အင်္ဂါနေ့: ကာလက အိမ်

ပြုလုပ်သည့် အချိန် - 1:00 PM

ပြုလုပ် သည့် နေ့ရက် - ၁၇.၀၅.၂၀၁၇

ရွေး: ဤအခန်း - အထွေထွေ (၈)

အကြောင်း: အရာ - " ဣတိ ဗဟိဒ္ဓါ ဝိမုက္ခိ: ဗိတိသကာဒိဒ္ဓိ: နေကာ  
'ထုတိ: ဣ: ဥပဒါဒိဒ္ဓိ: "

- အခန်း: အထေး: ကို ဆိုလိုကောင်း: ဖြစ်: ဖြစ်: အထွေထွေ

ဤ ပါသည် " ရွေး: ဤအခန်း နှစ်: မှ: မှ အဖွဲ့: အနာဂါတ: ပြောကြား: ပြီး  
ဤ မှ ဝိမုက္ခိ: အကြောင်း: ဗိတိသကာဒိဒ္ဓိ ပါသည် "

- ဣတိ စည်း: လုံး: တူး: မှ: မှ ဝိမုက္ခိ: နှစ်အကြောင်း

ဒု: ဣတိ သဘောပေါ်ကစားစား နှစ်: နှစ်: ပြောကြား: ပြီး: ရွေး: ဤအခန်း  
နှစ်: အပြန်အလှန် ဣ: ဣ: က ရွေး: ဤအခန်း ထုတိ: (၈) - ၁  
ဤ: ဝိမုက္ခိ: ဥပဒါဒိဒ္ဓိ ဤ ပါသည် " ဣ: အထွေထွေ အခန်း: အထေး: ကို ဦး: ကာလက  
ကောင်း: ဖြစ်: ဖြစ်: ဣတိ စည်း: ဤ ပါသည် "

အထွေ - ဦး: အာဟောရ

ကထူး: - ၉၄

ဒုတိယအကြိမ် ရွေး: ရွာအစည်း: အဝေး:

- ပြုလုပ်သည့်နေ့ - ဦး: အာထာဗိဇ
- ပြုလုပ်သည့် အချိန် - 8:00 AM
- ပြုလုပ်သည့် နေ့ရက် - ၁၀-၅-၂၀၁၇
- တက်ရောက်သူ ဦး: ထူး - ၈ - ၉ - ၅၂
- ရွေး: ရွာ အုပ်ချုပ် - အာပိတထောင် (၈)
- အကြောင်းအရာ -
  - ရွေး: ရွာ ဖွဲ့: ဖြိုး: ထူး: ခိုင် ချက် ထူး: ဆွေ ခြင်္သေ့: အစည်း:
  - အဝေး: ဒွင်: ဆင် တောင် ယတီ တင် မွှား: ရွေး: ဥပဒေ ခြင်္သေ့:
  - ရွေး: ရွာ ဒုတိယ အကြိမ် အစည်း: အဝေး: ကို (8:00 AM တွင်) တင် ကာ ရွေး: ရွာ ဖွဲ့ ထောင်: ၁၀၀ ယူရူ၊
  - ဆောင် ကြည့်: ကြိုး: ကြပ်ရေး: ၁ နည်းပတ် ထိုး: သိမ်း: ရွေး:
  - ဝေ ယ် အကြံ ပြု ကောင်း ယတီ မွှား: ကို မိ ပေး: ဖျတ်
  - ဖြင့် ရွေး: ဥပဒေ ကာ ရွေး: ၁၀ အချိုး: ရွာ ပါဝင်
  - ရွေး: ဥပဒေ, ကြပါ သည် - ထိုး: ဆင် တောင် ယတီ တင်
  - မွှား: ရွေး: ဥပဒေ ဖြိုး: ကောင်း ယူရူ ထူး ထောင်: ဆိုး များ
  - ဝေ ယ် ရွေး: ရွာ သို့ အုပ်ချုပ် မွှား: ဒွင် ၁၀၀ ထိုး
  - ဖျ ရွေး: ရွာ အစည်း ဦး: အ: ဝေ: ယ် ဖြိုး: မွှား: ကို တင်
  - ဆင် တင်: ရွေး: ဥပဒေ, ကြ ပါ: အစည်း: အဝေး: ကို
  - ထူး ( ၁၀၀) တွင် ဆင် တင်: ဖြိုး: ဖြိုး ကြပါ သည်
  - ကြပါ သည်

အမည် -  ဦး: အာပိတထောင်  
 ရက်စွဲ: - ၀၄