

ပြည်ထောင်စုသမ္မတ မြန်မာနိုင်ငံတော်အစိုးရ
စိုက်ပျိုးရေး၊ မွေးမြူရေးနှင့် ဆည်မြောင်းဝန်ကြီးဌာန
ကျေးလက်ဒေသဖွံ့ဖြိုးတိုးတက်ရေးဦးစီးဌာန



လူထုဗဟိုပြု စီမံကိန်း

လူထုဗဟိုပြုစီမံကိန်း
(ဒုတိယနှစ်စက်ဝန်း)

ကျေးရွာဖွံ့ဖြိုးရေးအစီအစဉ်
Village Development Plan

နန်းမနူးကျေးရွာ၊ အလယ်ဒိန်ကင်းကျေးရွာအုပ်စု
ပလက်ဝမြို့နယ်၊ ချင်းပြည်နယ်

၂၀၁၇ ခုနှစ်၊ ဇွန်လ

မာတိကာ	စာမျက်နှာ
၁။ မြို့နယ်မြေပုံ	၁
၂။ ကျေးရွာမြေပုံ (တည်နေရာ)	၂
၃။ အုပ်စုတွင်ပါဝင်သောကျေးရွာများစာရင်း	၃
၄။ ကျေးရွာအခြေခံအချက်အလက်များ (ကျေးရွာသမိုင်းကြောင်း)	၄-၅
၅။ လူထုပူးပေါင်းပါဝင်သော လူမှုဆန်းစစ်ခြင်းနှင့်	၆
အကဲဖြတ်ခြင်းလုပ်ငန်းစဉ် (PSA/PRA) အကျဉ်းချုပ်ဖော်ပြချက်	
၆။ ကျေးရွာဖွံ့ဖြိုးရေးအစီအစဉ်အတွက်အသုံးပြုခဲ့သော	၉-၂၀
PRA tools များနှင့်တစ်ခုချင်းစီအတွက်သုံးသပ် ချက်များ	
၇။ ကော်မတီဝင်များရွေးချယ်ခြင်းနှင့်	၂၁-၂၂
ကျေးကွဲဖွံ့ဖြိုးရေးအစီအစဉ်ဆောင်ရွက်မှုမဟုတ်တမ်းခါဝင်ပုံများ	
၈။ ကျေးရွာအချက်အလက် (ပုံစံ-၁)	၂၃-၂၅
၉။ ကျေးရွာအချက်အလက်အဖွဲ့နည်းဖော်ပြချက် (ပုံစံ-၂)	၂၆-၂၇
၁၀။ ကျေးရွာဖွံ့ဖြိုးရေးဦးစားပေးအစီအစဉ် (ပုံစံ-၃)	၂၈-၂၉
၁၁။ ကျေးရွာအုပ်စုစီမံကိန်းလုပ်ငန်းခွဲရွေးချယ်ခြင်း (ပုံစံ-၄)	၃၀-၃၁
၁၂။ အစည်းအဝေးမှတ်တမ်းများ	၃၃-၃၆
၁၃။ ကဏ္ဍအလိုက်ဦးစားပေးဖွံ့ဖြိုးရေးလုပ်ငန်းစဉ်များ	၃၅-၃၆

ပလက်ဝမြို့နယ်အညွှန်းပြမြေပုံ

ဟိန္ဒိုယနိုင်ငံ

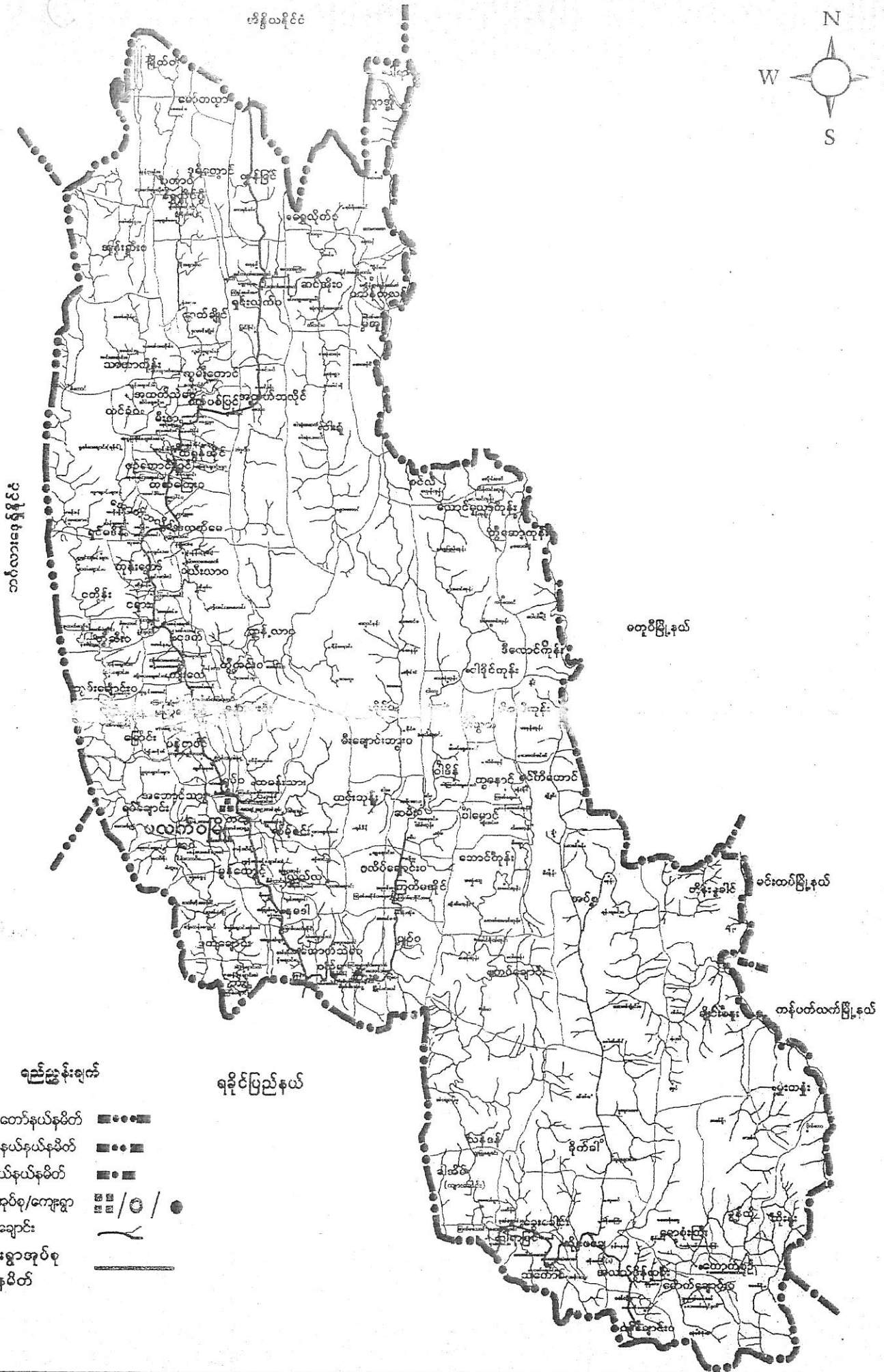
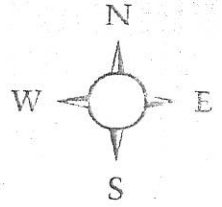

ရည်ညွှန်းချက်

ရခိုင်ပြည်နယ်

- ၁။ နိုင်ငံတော်နယ်နိမိတ်
- ၂။ ပြည်နယ်နယ်နိမိတ်
- ၃။ မြို့နယ်နယ်နိမိတ်
- ၄။ မြို့/အုပ်စု/ကျေးရွာ
- ၅။ မြစ်/ချောင်း
- ၆။ ကျေးရွာအုပ်စုနယ်နိမိတ်

ସଞ୍ଜି ଓ ଶାନ୍ତି ଚଳାଏ ଶୁଣି ଚିତ୍ର

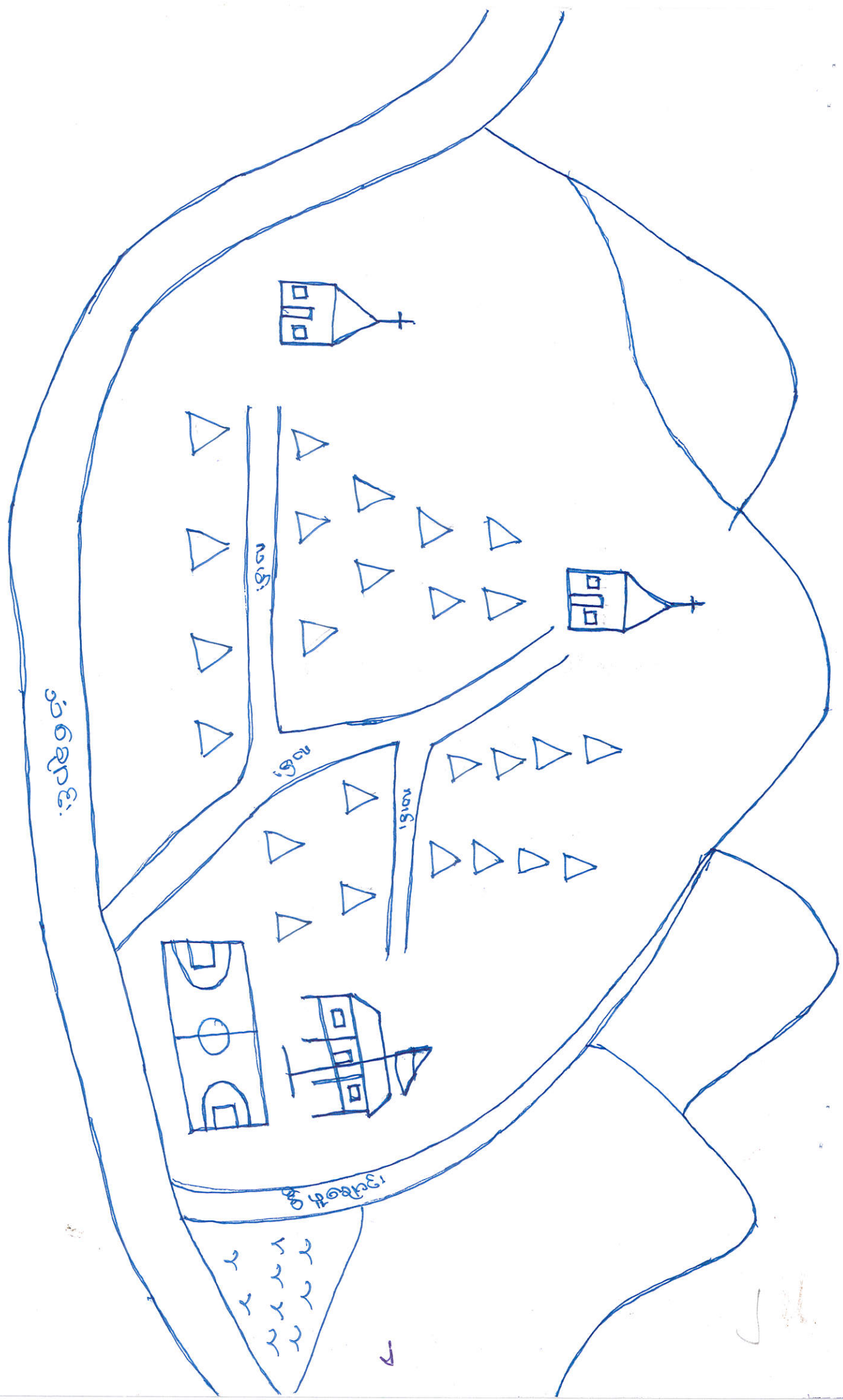

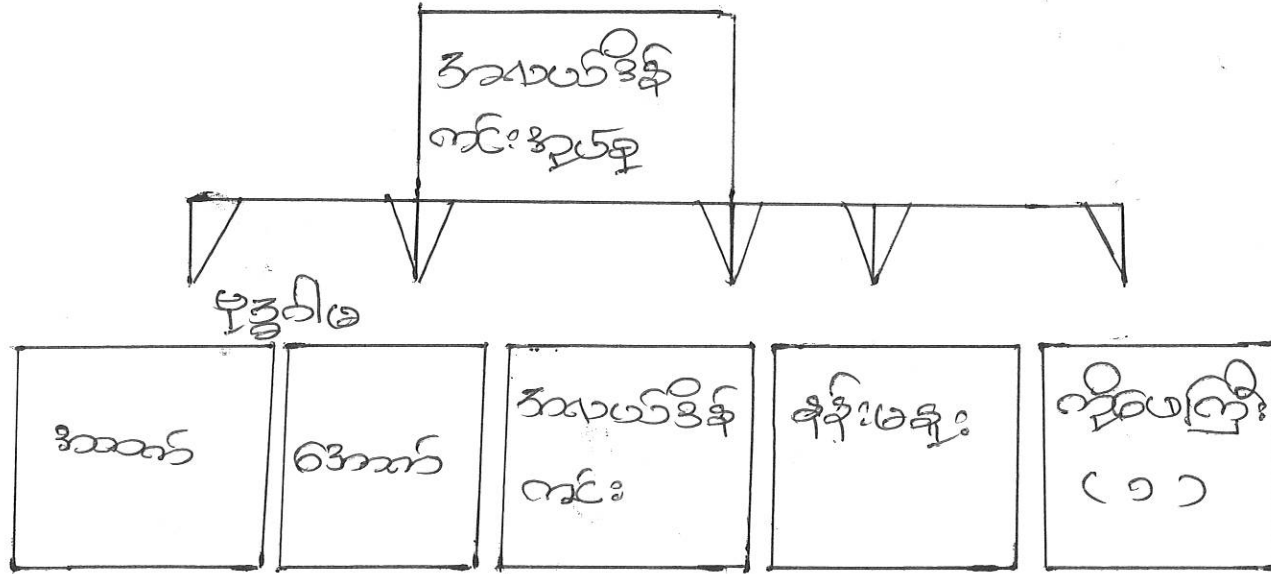

၂
မဟာဂိဇ္ဇိန်အလယ်ဒိန်ကင်းရှယ်ရှီဗဟိုဌာနများ

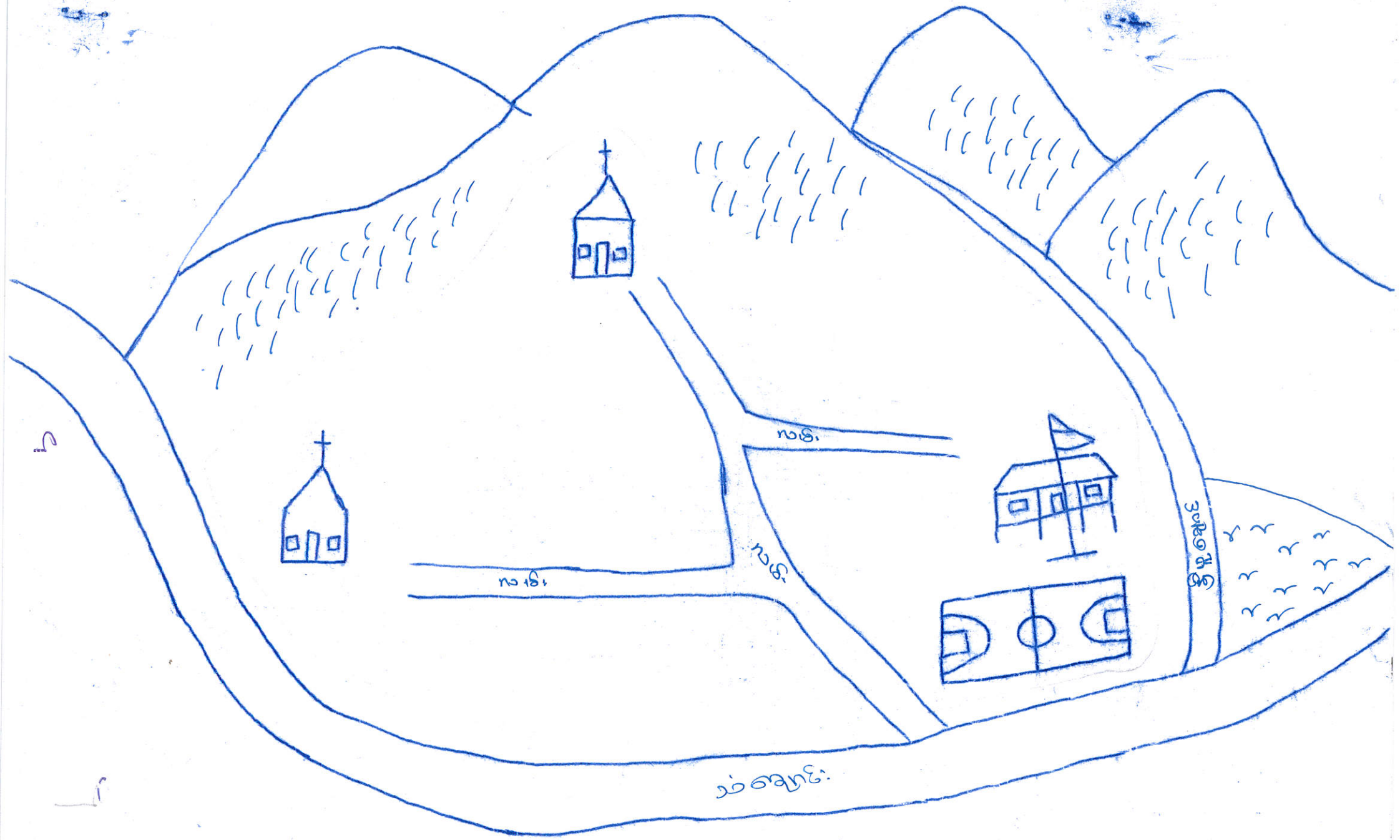

ကျွန်းကျောင်း၊ ကျောင်းကျောင်း၊ ကျောင်းကျောင်း၊ ကျောင်းကျောင်း

၅။ လူထုဝါဒီ၊ ပါဝင်သော လူမှုဆန်းစစ်ခြင်း၊ အကဲဖြတ်ချက်ပေးခြင်း၊ စဉ်းစားချက်ပေးခြင်း

ကျေးဇူးတင်စာပို့ခြင်း	။
အုပ်စုစာပို့ခြင်း	။
မြို့နယ်	။
ဂုဏ်ခွဲ	။

အခြေခံအားအားအား	အကဲဖြတ်သူ			ဂုဏ်ခွဲ	လုပ်ငန်းခွင် ဆန်းစစ်ခြင်း၊ အကဲဖြတ်ခြင်း၊ စဉ်းစားခြင်း
	ကျေးဇူး	မ	ပေါင်း		
လူထုဝါဒီဝင်ရောက်မှုဆန်းစစ်ခြင်း (PRA)					<ul style="list-style-type: none"> • ကျေးဇူးတင်စာပို့ခြင်း၊ အကဲဖြတ်ခြင်း၊ စဉ်းစားခြင်း • ကျေးဇူးတင်စာပို့ခြင်း၊ အကဲဖြတ်ခြင်း၊ စဉ်းစားခြင်း • ဂုဏ်ခွဲပေးခြင်း၊ အကဲဖြတ်ခြင်း၊ စဉ်းစားခြင်း
လူထုဝါဒီဝင်ရောက်မှုဆန်းစစ်ခြင်း (PRA)				၂၀၁၆ ခုနှစ်၊ ဇူလိုင်လ	<ul style="list-style-type: none"> • လူထုဝါဒီဝင်ရောက်မှုဆန်းစစ်ခြင်း၊ အကဲဖြတ်ခြင်း၊ စဉ်းစားခြင်း • (ပင်ပိုင်) အဖွဲ့အစည်း ချိန်ဆက်မှု၊ အကဲဖြတ်ခြင်း၊ စဉ်းစားခြင်း • အကဲဖြတ်ခြင်း၊ အကဲဖြတ်ခြင်း၊ အကဲဖြတ်ခြင်း
ဒီမိုကရေစီအဖွဲ့အစည်း					<ul style="list-style-type: none"> • အဖွဲ့အစည်း၊ အဖွဲ့အစည်း၊ အဖွဲ့အစည်း • အဖွဲ့အစည်း၊ အဖွဲ့အစည်း၊ အဖွဲ့အစည်း • အဖွဲ့အစည်း၊ အဖွဲ့အစည်း၊ အဖွဲ့အစည်း • အကဲဖြတ်ခြင်း၊ အကဲဖြတ်ခြင်း၊ အကဲဖြတ်ခြင်း

ချက်: ၁၀၀	အလယ်လက်	ဆင်းရဲ	မာဆင်းရဲဆုံး
<p>ပျဉ်ထောင် ဖိတ်၊ ပျဉ်း စက်လှေ၊ ဆန်စက်၊ ဝါး ကျွဲ၊ နွား၊ ခွံ၊ သူများ</p>	<p>ဝါးဖိတ်၊ ကစွတ်ဝမ်းစာ ဝါး ခွံ၊ ဖိတ်သုံးစရိတ် လှေ၊ လောက် စွာ ရှာဖွေ နိုင် သူများ</p>	<p>ဝါးဖိတ်၊ ကစွတ်ဝမ်း စာမရှိ၊ ဖိတ်သုံးစရိတ် လှေလောက် သို့၊ ဖြုံလှေ များ၊ မရှိသူများ</p>	<p>ဝါးဖိတ်၊ ဝမ်းစာ လှေ၊ မရှိသူများ မာပြီး လှေစားရ သူများ၊ ရွေးပြီးရ သူများ</p>
<p>၅</p>	<p>၁၀</p>	<p>၆</p>	<p>၆</p>

၅

പ്രാദേശിക വരുമാനം:

കിരീടം : 1 ലക്ഷത്തിന് തുല്യം

10/11

വരുമാനം	കിരീടം	കിരീടം	കിരീടം	കിരീടം	കിരീടം	കിരീടം	കിരീടം	കിരീടം	കിരീടം	കിരീടം	കിരീടം	കിരീടം	കിരീടം	കിരീടം
കിരീടം	"	"	"	"	"	"	"	"	"	"	"	"	100000/-	200000/-
കിരീടം			"	"	"	"	"	"	"	"	"	"	200000/-	300000/-
CI കിരീടം			"	"	"	"	"	"	"	"	"	"	200000/-	300000/-
കിരീടം									"				100000/-	150000/-
കിരീടം											"		400000/-	500000/-

കിരീടം

ကယ် ခွင့်ပြုပေးပါ။ သုံးဆယ် ခုအောင်

အိမ်ထဲမှာ ကျော့ချော ကာဘီ ခွင့်ပြုပေးပါ။ အောက်ခြင်း အ

က ၆၁ ခုအောင် ခြုံပြီး ကာဘီအောက်ခြင်းကို ပြန်ပြန်ချော့ ကုတ် နေ- ချော့ ပုံ
ကောက် ခြောက်ယာချော့ စေ့သော်ဖြင့် ကျော့ချော့

ကပ်ချော့ချော့ကွင်း အောက်ခြင်း ကပ်ယာကို ကုတ်
ပေးပြီး ခြုံပြီး အောက်ခြင်း ခြုံပြီး ကောက်ယာ ကုတ် ပေးပြီး ကျော့ချော့ သို့
ကာဘီ အောက်ခြင်း အောက်ခြင်း ခြုံပြီး အောက်ခြင်း ကုတ် ပေးပြီး ကျော့ချော့ ကုတ် ပေးပြီး ခြုံ
ရသည်။ ဒါ့နောက် ခြုံပြီး ကောက်ယာ ကုတ် ပေးပြီး ကျော့ချော့ ကုတ် ပေးပြီး ခြုံ
သဖြင့် သာသနာ ခြုံပြီး ကောက်ယာ ကုတ် ပေးပြီး ကျော့ချော့ ကုတ် ပေးပြီး ခြုံ
ကုတ် ပေးပြီး သို့ ကုတ် ပေးပြီး ကျော့ချော့ ကုတ် ပေးပြီး ခြုံ
ကျော့ချော့ ခြုံပြီး ကောက်ယာ ကုတ် ပေးပြီး ကျော့ချော့ ကုတ် ပေးပြီး ခြုံ
ကုတ် ပေးပြီး ကျော့ချော့ ကုတ် ပေးပြီး ခြုံ
မ ခြုံ သော် ကျော့ချော့ ပေးပါ။

ကျော့ချော့ ခြုံပြီး ကောက်ယာ ကုတ် ပေးပြီး ကျော့ချော့ ကုတ် ပေးပြီး ခြုံ
ကျော့ချော့ ကုတ် ပေးပြီး ကျော့ချော့ ကုတ် ပေးပြီး ခြုံ
ကျော့ချော့ ကုတ် ပေးပြီး ကျော့ချော့ ကုတ် ပေးပြီး ခြုံ

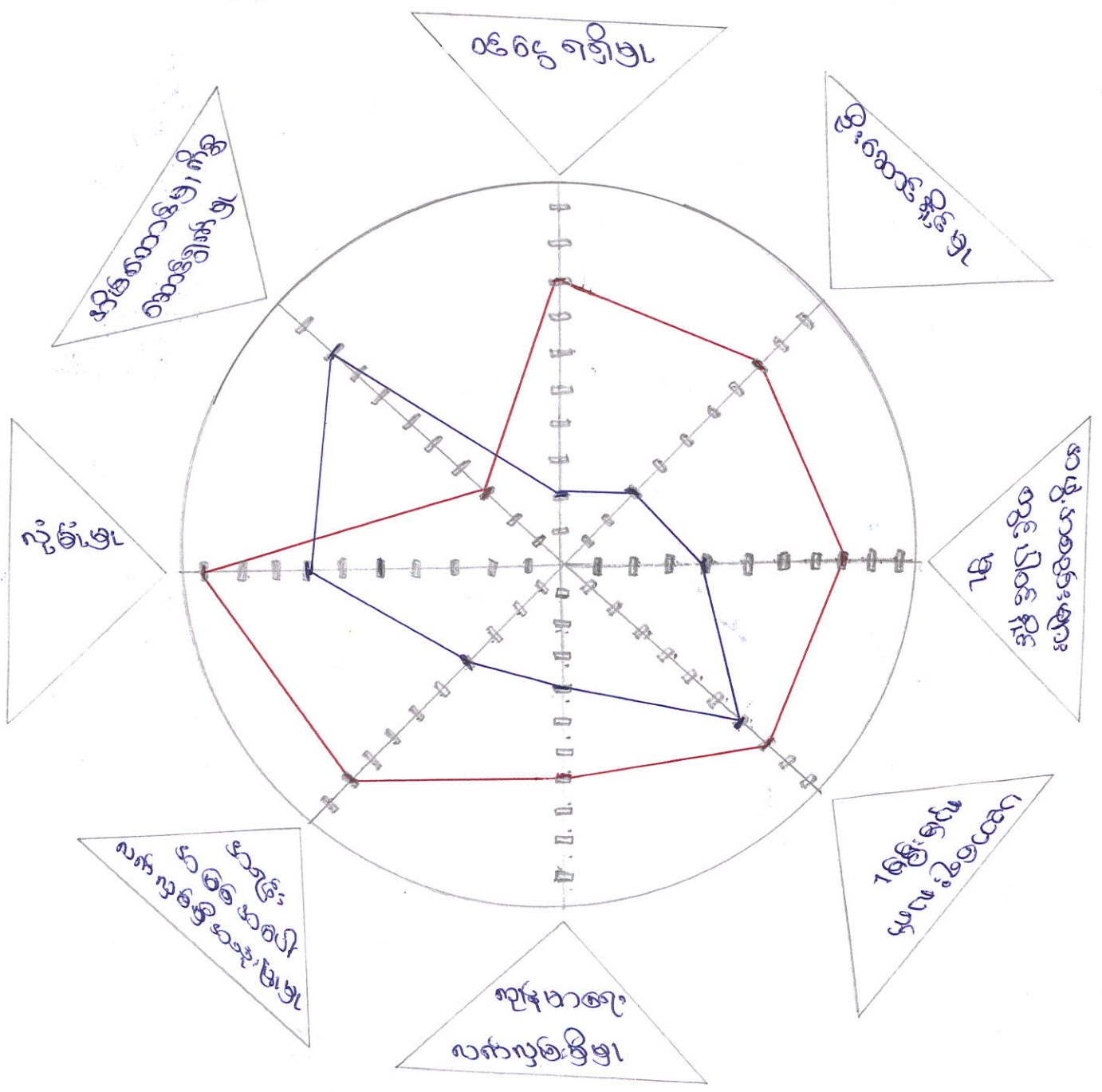

— රතු: —

— නිල: —

မင်းတူ နောက် ခြေလှမ်း ဆုံး သတ်ချက်

ကျွန်းကြီး ကျေးရွာ မင်းတူ နောက် ခြေလှမ်း ခြင်း အကျိုး
အခက်၊ အကျိုး၊ ပါဝင်ပြီး အကျိုး၊ သား၊ မြား၊ သည် အကျိုး၊ သမီး
မြား၊ လက် အသွင် အသွင် ပို၊ ပို-ရှား၊ ငါ့ သည် ကိုတော့ ဘာ
သည်

အကျိုး၊ သမီး၊ မြား-ရှား နှစ်-လောင်း ကျေးရွာ၊ နှစ်-လောင်း
တွင် အသွင် အသွင် မြား-ရှား၊ အခြား အသွင် မကျင့် အသွင်
လက်၊ မြား အသွင်၊ ရည်-ပါး ကို ဝါး-လောင်း၊ တော့သည် . ပုဒ်-ကို
ကြည့် ခြင်း အားဖြင့် ကျင့်၊ ကျင့် မဟုတ် ဖြစ်နိုင်ပါက အသွင် အကျိုး သ
ကြီး-မြား၊ အသွင် မကျင့်၊ အသွင် အသွင်၊ မြား-ရှား၊ အကျိုး၊ သမီး
မြား၊ ခြေ-လောင်း ရည် အသွင် မြစ် တစ်-လောင်း ရှိလျှင် အသွင် မည်
ဖြစ်ကြောင်းကို သိ သည် ဖြစ်ပါသည်။

ကျင့် ကျင့် အကျိုး၊ သမီး၊ မြား၊ အသွင်၊ သမီး၊ ရည်၊

ခြေ-လောင်း အကျိုး၊ သမီး-မြား၊ ခြေ-လောင်း ရည် ကို မြစ် ရှေး ရှေး
ဝါး-လောင်း၊ အသွင် မကျင့် အသွင်၊ အသွင်၊ မြား၊ ရည်၊ သား၊
သည် မှာ လက် မှတ် သည် လို ဖြစ်ပါသည်။

කොමියුනිස්ට්-ඉන්ද්‍රියා විරෝධීන්ගේ ප්‍රශ්න!

ඉන්ද්‍රියා විරෝධීන්ගේ ප්‍රශ්න

නාට්‍ය
ලෝකයේ ජීවිතය

ඉන්ද්‍රියා විරෝධීන්ගේ ප්‍රශ්න

ඉන්ද්‍රියා විරෝධීන්ගේ ප්‍රශ්න

ඉන්ද්‍රියා විරෝධීන්ගේ ප්‍රශ්න

ඉන්ද්‍රියා විරෝධීන්ගේ ප්‍රශ්න

ඉන්ද්‍රියා විරෝධීන්ගේ ප්‍රශ්න

စဉ်	အမျိုးသားများ ပို့ဆောင်ခြင်း	အမျိုးသမီးများ ပို့ဆောင်ခြင်း	အမျိုးသား + အမျိုးသမီး ပို့ဆောင်ခြင်း
၁	အမျိုးသားများ နှင့် အမျိုးသမီးများ	အမျိုးသမီးများ အားလုံး	အမျိုးသားနှင့် အမျိုးသမီးများ
၂	အမျိုးသား၊ အမျိုးသမီး၊ အမျိုးသား၊ အမျိုးသမီး	အမျိုးသမီး၊ အမျိုးသမီး	အမျိုးသား၊ အမျိုးသမီး
၃	အမျိုးသား၊ အမျိုးသမီး	အမျိုးသမီး၊ အမျိုးသမီး	အမျိုးသား၊ အမျိုးသမီး
၄	အမျိုးသား၊ အမျိုးသမီး၊ အမျိုးသမီး	အမျိုးသမီး၊ အမျိုးသမီး	အမျိုးသား၊ အမျိုးသမီး
၅	အမျိုးသား၊ အမျိုးသမီး	အမျိုးသမီး၊ အမျိုးသမီး	အမျိုးသား၊ အမျိုးသမီး
၆			

၁၅

သဘာဝ အခြေအနေအထားများနှင့်ပတ်သက်

အခြေအနေအထားများနှင့်ပတ်သက်

အခြေအနေအထားများနှင့်ပတ်သက်
အခြေအနေအထားများနှင့်ပတ်သက်
အခြေအနေအထားများနှင့်ပတ်သက်
အခြေအနေအထားများနှင့်ပတ်သက်
အခြေအနေအထားများနှင့်ပတ်သက်

အခြေအနေအထားများနှင့်ပတ်သက်
အခြေအနေအထားများနှင့်ပတ်သက်
အခြေအနေအထားများနှင့်ပတ်သက်
အခြေအနေအထားများနှင့်ပတ်သက်
အခြေအနေအထားများနှင့်ပတ်သက်

အကျိုးသက်သာခြင်းများ၏ အခက်ခဲပြဿနာများနှင့် ဖြေရှင်းခြင်းများ

၇/၆/၂၀၂၁

၁၆	အကျိုးသက်သာခြင်းများ အခက်အခဲ
၁	ပေးကမ်းပေးခြင်းပုံစံများ ရှိနေခြင်း အခက်အခဲ
၂	ထောက်ခံပေးခြင်း အခက်အခဲ
၃	အချိန်ကွာခြားခြင်း အခက်အခဲ
၄	အချိန်ကွာခြားခြင်း အခက်အခဲ

၁၇	အကျိုးသက်သာခြင်းများ ဖြေရှင်းခြင်းများ
၁	ထောက်ခံပေးခြင်းများ ရရှိခြင်း
၂	အချိန်ကွာခြားခြင်းများ ရရှိခြင်း
၃	စိတ်ပိုင်းဆိုင်ရာ အခက်အခဲများ ရရှိခြင်း
၄	အချိန်ကွာခြားခြင်းများ ရရှိခြင်း

ଆଭ୍ୟାସନାମା ଉପରେ ଆବେଦନ ପ୍ରଦାନକାରୀଙ୍କ ଦେଖିଥିବା ସମସ୍ତ

କ୍ର	ଆଭ୍ୟାସନାମା ଉପରେ ଆବେଦନକାରୀ
୧	ପ୍ରାଥମିକ ଶିକ୍ଷା ଆବେଦନ
୨	ଦ୍ୱିତୀୟ ଶିକ୍ଷା ଆବେଦନ
୩	ତୃତୀୟ ଶିକ୍ଷା ଆବେଦନ
୪	ଉଚ୍ଚଶିକ୍ଷା ଆବେଦନ
୫	ଅନ୍ୟାନ୍ୟ ଆବେଦନ

କ୍ର	ଆଭ୍ୟାସନାମା ଉପରେ ଦେଖିଥିବା ସମସ୍ତ
୧	ପ୍ରାଥମିକ ଶିକ୍ଷା ଆବେଦନ-୧
୨	ଦ୍ୱିତୀୟ ଶିକ୍ଷା ଆବେଦନ-୧
୩	ତୃତୀୟ ଶିକ୍ଷା ଆବେଦନ-୧
୪	ଉଚ୍ଚଶିକ୍ଷା ଆବେଦନ-୧
୫	ଅନ୍ୟାନ୍ୟ ଆବେଦନ-୧

ကျေးဇူးစီမံကိန်းအထောက်အကူပြုစောင့်ရှောက်ရေး/ဆပ်စောင့်ရှောက်ရေး

စေတနာ့ဝန်ထမ်းအမည်	လုပ်ငန်းတာဝန်	ရက်စွဲ	နံပါတ်	အမျိုးအစား	ပညာအရည်အချင်း	ကျား/မ	ကျေးဇူး
ဒေါ်စန်လှိုင်	စီစဉ်ရေးရာ စောင့်ရှောက်ရေး	၃၀	၂၄	အထူး	စာတန်း	မ	၃
ဒေါ်စိန်စိန်		"	၃၀	"	ကျေး/ပတ်	မ	၄
ဒေါ်အောင်စိန်	စောင့်ရှောက်ရေး စီမံခန့်ခွဲရေး စောင့်ရှောက်ရေး	၃၀		"	ပျဉ်းမာန်	မ	၅
ဒေါ်အောင်စိန်		ကျေး/ပတ်		"	ကျေး/ပတ်	မ	၆
				"			
ဒေါ်အောင်စိန်	ဝယ်ယူရေး ဆပ်စောင့်ရှောက်ရေး	၃၀	၂၅	"	အထူး	မ	၈
ဒေါ်အောင်စိန်		ကျေး/ပတ်	၃၅	"	"	မ	၉
ဒေါ်အောင်စိန်		"	၃၅	"	ကျေး/ပတ်	မ	၁၀
ဒေါ်အောင်စိန်	ကုသရေး၊ ကုသရေး ရေးရာ၊ ထိန်းသိမ်းရေး ရေးရာ၊ ဆပ်စောင့်ရှောက်ရေး	၃၀	၂၆	"		မ	၁၁
ဒေါ်အောင်စိန်		ကျေး/ပတ်	၂၆	"		မ	၁၂
				"			
ဒေါ်အောင်စိန်	စေတနာ့ဝန်ထမ်း		၂၇	"	အထူး	မ	၁၄
ဒေါ်အောင်စိန်			၂၇	"		မ	၁၅
ဒေါ်အောင်စိန်	အထောက်အကူပြုရေး ရေးရာ၊ ဆပ်စောင့်ရှောက်ရေး	၃၀	၂၉	"	စာတန်း	မ	၁၆
ဒေါ်အောင်စိန်		ကျေး/ပတ်	၂၉	"		မ	၁၇
				"			
ဒေါ်အောင်စိန်	ကုသရေး၊ ကုသရေး		၃၀	"	စာတန်း	မ	၁၉



နန်းမနူးကျေးရွာ၊ အလယ်ဒိန်ကျေးရွာအုပ်စု ကျေးရွာလူထုအစည်းအဝေးမှတ်တမ်းဓာတ်ပုံ



နန်းမနူးကျေးရွာ၊ အလယ်ဒိန်ကျေးရွာအုပ်စု ကျေးရွာလူထုအစည်းအဝေးမှတ်တမ်းဓာတ်ပုံ



ပုံစံ - ၈ - ၁ ကျေးရွာအခြေခံအချက်အလက်များ (Form PC 1)

လမ်းညွှန်ချက်။ ကျေးရွာတစ်ရွာသို့ ပထမဆုံးမိတ်ဆက်ခရီး သွားရောက်သောအခါ လူထုစည်းရုံးရေးမှူးသည် ကျေးရွာ ခေါင်းဆောင်များအား ကျေးရွာအချက်အလက်များကို မေတ္တာရပ်ခံ၍ တောင်းခံရသည်။ ဤအချက်အလက်များကို စီမံကိန်း မိတ်ဆက်အစည်းဝေးမတိုင်မီတောင်းခံရမည်။ စီမံကိန်းမိတ်ဆက်အစည်းဝေးတွင် လူထုစည်းရုံးရေးမှူးသည် ဤအချက်အလက် များအား စစ်ဆေးပြီး မှန်ကန်အောင်ပြုလုပ်ရမည်။ ပြီးနောက်တွင် လူထုစည်းရုံးရေးမှူးမှ သတင်းအချက်အလက်ထံသို့ Tablets မှ တဆင့် ဖြည့်သွင်းရမည်။

ကျေးရွာခေါင်းဆောင် အမည် ဦးစိုးဝလာ	ကျေးရွာခေါင်းဆောင်၏ ဖုန်းနံပါတ်	လူထုစည်းရုံးရေးမှူး၏ အမည် ဦးကျော်စွန်း
ပြည်နယ်/တိုင်းဒေသကြီး ချင်း	မြို့နယ် ပလ္လင်	ကျေးရွာအုပ်စု ပလ္လင်မြို့နယ်
		ကျေးရွာ ၅၇၆၅

က။ လူဦးရေ

လူမျိုးစု	အိမ်ထောင်စုအရေအတွက်	ကိုးကွယ်သည့်ဘာသာ	အိမ်ထောင်စုအရေအတွက်
လူမျိုးစု (၁) ချင်း	၂၅	ဘာသာ (၁) ဘုရား	၂၁
လူမျိုးစု (၂) မူဆလင်	၄	ဘာသာ (၂) မူဆလင်	၄
လူမျိုးစု (၃) -----		ဘာသာ (၃) -----	
လူမျိုးစုရော -----		ဘာသာရော -----	
အခြား			
	အရေအတွက်		
မသန်စွမ်းသူများ			
သက်ကြီးရွယ်အိုများ (၆၅ နှစ် နှင့် အထက်)			
စစ်ဘေးရှောင်			

	အမျိုးသား (အရေအတွက်)	အမျိုးသမီး (အရေအတွက်)
လူဦးရေ ၁၆၁	၇၅	၈၆
လူမျိုးစု (၁) ချင်း	၅၁	၅၀
လူမျိုးစု (၂) မူဆလင်	၆	၄
လူမျိုးစု (၃) -----		
အခြား		
အိမ်ထောင်ဦးစီး	၂၅	

၁၆၁

၂၃၃



(စ) ခရီးအကွာအဝေး

(၁) ဤကျေးရွာ၏ဗဟိုမှ ၎င်းကျေးရွာအုပ်စု၏ဗဟိုအထိ ခရီးမိုင်မည်မျှကွာဝေးသနည်း? မိုင်-----/မသိပါ
(၂) ဤကျေးရွာမှ ၎င်းကျေးရွာအုပ်စုဗဟိုအထိ သွားလာရာတွင်ကြာမြင့်သည့်အချိန်။

ခြောက်သွေ့ရာသီတွင်ကြာချိန်----- ထော်လာဂျီ/မော်တော်ဆိုင်ကယ်/ခြေလျင်/လား/မော်တော်ဘုတ်/
အခြား-----
မိုးရာသီတွင်ကြာချိန်----- ထော်လာဂျီ/မော်တော်ဆိုင်ကယ်/ခြေလျင်/လား/မော်တော်ဘုတ်/
အခြား-----

(ဆ) ပတ်ဝန်းကျင်ဆိုင်ရာ သဘာဝဘေးအန္တရာယ်

ဤကျေးရွာတွင် ရေကြီးခြင်းကဲ့သို့ သဘာဝဘေးအန္တရာယ်ကျရောက်ဖူးခြင်း ရှိပါသလား။
 မရှိပါ ရှိပါသည် ရှိလျှင်ဖော်ပြပါ -----

(ဇ) ကျေးရွာတွင် ဖွဲ့စည်းထားသော အဖွဲ့အစည်းများ

လူထုဗဟိုပြုစီမံကိန်းမတိုင်မီ ဤကျေးရွာတွင် ကျေးရွာဖွံ့ဖြိုးရေးအတွက် အစိုးရ (သို့) ရွာသားများကိုယ်တိုင်(သို့) စီမံကိန်းတစ်ခုခုမှ ဖွဲ့စည်းထားသည့် အဖွဲ့အစည်းများရှိပါသလား။

(၁) -----
(၂) -----

(ဈ) အထွေထွေအုပ်ချုပ်ရေး ဦးစီးဌာန (GAD) မှ မှတ်တမ်းတင်ထားခြင်း

ဤကျေးရွာသည် အထွေထွေအုပ်ချုပ်ရေး ဦးစီးဌာန (GAD) မှ မှတ်တမ်းတင်ထားမှု ရှိပါသလား။
 မရှိပါ ရှိပါသည်

ကျေးရွာခေါင်းဆောင်

အမည် ဦးနီလေး

လက်မှတ်

နေ့စွဲ ၂၉/၁/၂၀၁၇

လူထုစည်းရုံးရေးမှူး

အမည် ဦးအောင်ကျော်

လက်မှတ်

နေ့စွဲ ၂၉/၁/၂၀၁၇



ပုံစံ - ၈ - ၂ - စီမံကိန်းစက်ဝန်းအချိန်ဇယား (PC 2)

လမ်းညွှန်ချက်။ သက်ဆိုင်ရာလူထုစည်းရုံးရေးမှူး/လက်ထောက်နည်းပညာမှူးများမှ စီမံကိန်းစက်ဝန်းအဆင့်တစ်ခုစီပြီးစီးတိုင်း ကျေးရွာနှင့် ကျေးရွာအုပ်စုအတွက် ဤပုံစံကို ဖြည့်သွင်းရမည်။			
စည်းရုံးရေးမှူး/ဝန်ထမ်း အမည် <u>ဦး ဇော်ဝင်း ထွန်း</u>		စက်ဝန်းအားအမှတ်ခြစ်ပါ <input type="checkbox"/> စက်ဝန်း(၁) <input checked="" type="checkbox"/> စက်ဝန်း(၂) <input type="checkbox"/> စက်ဝန်း(၃) <input type="checkbox"/> စက်ဝန်း (၄)	
နေ့စွဲ <u>၂၀၂၁/၀၅/၂၀၁၇</u>			
ပြည်နယ်/တိုင်း <u>ချင်း</u>	မြို့နယ် <u>ဟင်္သာစင်</u>	ကျေးရွာအုပ်စု <u>မာလယ်ခို</u>	ကျေးရွာ <u>မာလယ်ခို</u>

စီမံကိန်းဆောင်ရွက်မှုအဆင့်များ	နေ့စွဲ		အစည်းအဝေးတွင်တက်ရောက်သူအရေအတွက်			
	စတင်သည့်နေ့	ပြီးဆုံးသည့်နေ့	အမျိုးသားအရေအတွက်	အမျိုးသမီးအရေအတွက်	အိမ်ထောင်စုအရေအတွက်	လူမျိုးစုတက်ရောက်သူအရေအတွက် နှင့် လူမျိုးစုအမည်
၁။ ကျေးရွာစီမံကိန်း မိတ်ဆက်အစည်းအဝေး	<u>၂၀၂၁/၀၅/၁၇</u>	<u>၂၀၂၁/၀၅/၁၇</u>	<u>၁၉</u>	<u>၁၃</u>	<u>၂၂</u>	<u>ချင်း ၂၁ ၇၅၆၁</u>
၂။ ကျေးရွာဖွံ့ဖြိုးရေး စီမံချက်ရေးဆွဲခြင်း အစည်းအဝေး	<u>၂၀၂၁/၀၅/၁၇</u>	<u>၂၀၂၁/၀၅/၁၇</u>	<u>၁၇</u>	<u>၉</u>	<u>၁၈</u>	<u>ချင်း ၁၇ ၇၅၆၁</u>
၃။ ကျေးရွာအုပ်စု လုပ်ငန်းဆုံးဖြတ်ချက်ချသည့် အစည်းအဝေး	<u>၂၀၂၁/၀၅/၁၇</u>	<u>၂၀၂၁/၀၅/၁၇</u>	<u>၁၁</u>	<u>၅</u>	<u>၁၆</u>	<u>ချင်း ၁၆</u>
၄။ မြို့နယ်အဆင့် စီမံကိန်းရေးဆွဲရေး နှင့် အကောင်အထည်ဖော်ရေးကော်မတီ၏ စီမံကိန်း သုံးသပ်မှု အစည်းအဝေး			မလို	မလို	မလို	မလို
၅။ မြို့နယ် စီမံကိန်းရေးဆွဲရေး နှင့် အကောင်အထည်ဖော်ရေး ကော်မတီ၏ဆုံးဖြတ်မှုကို ရွာသို့ အသိပေးအကြောင်းကြားသည့် အစည်းအဝေး	<u>၂၅/၀၅/၁၇</u>	<u>၂၅/၀၅/၁၇</u>				
၆။ စီမံကိန်းလုပ်ငန်းခွဲစီမံချက်ရေးဆွဲခြင်း အစည်းအဝေး						
၆.၁။ စီမံကိန်းလုပ်ငန်း အကောင်အထည်ဖော်	<u>၂၅/၀၅/၁၇</u>	<u>၂၅/၀၅/၁၇</u>				

၆

ပုံစံ - ၈ - ၃ ကျေးရွာဖွံ့ဖြိုးရေး ဦးစားပေးအစီအစဉ် (Form PC 3)

လမ်းညွှန်ချက်၊ အဆင့်(၃) ကျေးရွာမျှော်မှန်းချက်အစည်းအဝေး ပြီးဆုံးသောအခါ ကျေးရွာစီမံကိန်း အထောက်အကူပြု ကော်မတီသည် လူထုစည်းရုံးရေးမှူးအကူအညီဖြင့် ဤပုံစံကိုပြည့်စုံအောင် ဖြည့်သွင်းရမည်။

လူထုစည်းရုံးရေးမှူး/ဝန်ထမ်း အမည် ဦး ကောင်းဝင်း

နေ့စွဲ ၂၆ / ၁ / ၂၀၁၇ စက်ဝန်းအား အမှတ်ခြစ်ပါ (✓) □ စက်ဝန်း(၁) စက်ဝန်း(၂) □ စက်ဝန်း(၃) □ စက်ဝန်း(၄)

ပြည်နယ်/တိုင်း ချင်း၊ ခြံနယ် ပလောင်၊ ကျေးရွာအုပ်စု အလယ်ဗြဲတစ်၊ ကျေးရွာ မင်္ဂလာ

က။ အခက်အခဲအတားအဆီးများအားဆွေးနွေးခြင်း - ယခုလက်ရှိအခြေအနေတွင် ဤကျေးရွာဖွံ့ဖြိုးတိုးတက်ရေးအတွက် အဓိက အခက်အခဲအတားအဆီးများသည် မည်သည်များဖြစ်ပါသနည်း။ (အမျိုးသား/သမီး အနည်းဆုံးအခက်အခဲ ၅ ခုစီဖော်ပြပါ)

အမျိုးသား အဖွဲ့မှ တင်ပြသောအခက်အခဲအတားအဆီးများ		အမျိုးသမီး အဖွဲ့မှတင်ပြသောအခက်အခဲအတားအဆီးများ	
၁	တောင်ကုံး၊ ကွင်း၊ ဖာခက်ခဲ	၁	သွားလာရေး ဖာခက်ခဲ
၂	စီမံကိန်းကုံး၊ ရေ ဖာခက်ခဲ	၂	တောင်ကုံး၊ ကွင်း၊ ဖာခက်ခဲ
၃	သွားလာရေး ဖာခက်ခဲ	၃	စီမံကိန်းကုံး၊ ရေ ဖာခက်ခဲ
၄	လျှင်စာ ရေ ဖာခက်ခဲ	၄	လျှင်စာ ရေ ဖာခက်ခဲ
၅		၅	

ခ။ မျှော်မှန်းခြင်း - နောင်လာမည့် (၅)နှစ် အတွင်း ကျေးရွာဖွံ့ဖြိုးရေး မျှော်မှန်းလျာထားချက်များအား တင်ပြပါ။

အမျိုးသားအဖွဲ့မှ တင်ပြသောမျှော်မှန်းချက်များ		အမျိုးသမီးအဖွဲ့မှ တင်ပြသောမျှော်မှန်းချက်များ	
၁	တောင်ကုံး၊ ကွင်း၊ ရေ ဖာခက်ခဲ	၁	ရွာကွင်း၊ ကွင်းရေ၊ လမ်း၊ ရေ ဖာခက်ခဲ
၂	ရွာကွင်း၊ ကွင်းရေ၊ လမ်း၊ ရေ ဖာခက်ခဲ	၂	စီမံကိန်းကုံး၊ ရေ ဖာခက်ခဲ
၃	စီမံကိန်းကုံး၊ ရေ ဖာခက်ခဲ	၃	တောင်ကုံး၊ ကွင်း၊ ရေ ဖာခက်ခဲ
၄	လျှင်စာ ရေ ဖာခက်ခဲ	၄	လျှင်စာ ရေ ဖာခက်ခဲ
၅		၅	

ဂ။ လူထုစီမံကိန်း၏ လာမည့် (၄) နှစ်အတွက် အကျုံးမဝင်သော ဦးစားပေး ဖွံ့ဖြိုးတိုးတက်မှု လုပ်ငန်း အစီအစဉ်များအားဖော်ပြပါ။

အဆင့်	ကျေးရွာအတွက် ဦးစားပေး ဖွံ့ဖြိုးတိုးတက်မှု လုပ်ငန်းစဉ်များ	အဆိုပြုသူ (အမျိုးသားများ/ အမျိုးသမီးများ/အမျိုးသား+ အမျိုးသမီး)	ခန့်မှန်းကုန်ကျ စရိတ်	အကျိုးခံစားခွင့်ရှိသူ ခန့်မှန်းခြေ အရေအတွက်
၁	တောင်ကုံး၊ ကွင်း၊ ရေ ဖာခက်ခဲ	၈ / ၁၀	၄, ၅၀၀, ၀၀၀	၁၆၀
၂	စီမံကိန်းကုံး၊ ရေ ဖာခက်ခဲ	၈ / ၁၀	၁၅၀, ၀၀၀	၁၆၀
၃	ရွာကွင်း၊ ကွင်းရေ၊ လမ်း၊ ရေ ဖာခက်ခဲ	၈ / ၁၀	၅, ၅၀၀, ၀၀၀	၁၆၀
၄				
၅				

ဃ။ လူထုစီမံကိန်း၏ လာမည့် (၄) နှစ်အတွက် အကျုံးမဝင်သော ဦးစားပေး ဖွံ့ဖြိုးတိုးတက်မှု လုပ်ငန်း အစီအစဉ်များအားဖော်ပြပါ။

အဆင့်	ကျေးရွာအတွက် ဦးစားပေး ဖွံ့ဖြိုး	အဆိုပြုသူ (အမျိုးသားများ/ အမျိုးသမီး)	အခန်းကဏ္ဍ

(Handwritten signature)

စံချေးရွာ မထူမနာ ဖြစ်ပွားမှု အစဉ်း အစဉ်း

ရက်စွဲ - ၂၈/၁/၂၀၁၇

ရေရာ - ဒေါ်အိမ်

အခမ်းအနား အစီအစဉ်

အခမ်းအနား ဗျာ -

အဖွင့် အမှာစကား -

ထိတ်သန် အမှာစကား -

၁။ စံချေးရွာ စီမံကိန်း ထိတ်သန်အစဉ်းအစဉ်း

- လူထု ခြား TF / CF ထိတ်သန်ခြင်း ကန့်သတ်
- စီမံကိန်း အစဉ်အဆက် ထိတ်သန်ခြင်း
- စီမံကိန်း လုပ်ငန်း အစဉ်အဆက် ရှင်းလင်းခြင်း
- စေတနာ့ ဝန်ထမ်း ရွေးချယ်ဖြန့်ဖြူးလုပ်ဆောင်ခြင်း
- ကော်မတီများ ဝန်ထမ်းလုပ်ငန်းများ တာဝန် ဝတ္တရားများ ရှင်းပြခြင်း

လျာထားခြင်းပုံစံ (အင်္ဂလိပ်) အသံထွက်ကိန်းရင်းစာရင်း

ရွာ အုပ်စု၊ အစိုးရအဖွဲ့အစည်း၊ လျာထားခြင်းအစည်းအဝေး

- ၁) နေရာ - မုဒုံပါမ
- အချိန် - ၂၀၂၀
- နေ့စွဲ - ၂၀ ၂၀၂၃

အစီအစဉ်

- ၁) လျာထားမှုအုပ်စု အုပ်စုအဖွဲ့အစည်းများဖြင့် နေရာအရင်းအမြစ်များ ပြန်လည်ဖြည့်တင်းပေးခြင်း
- ၂) လျာထားမှု အုပ်စုအဖွဲ့အစည်းများမှ အဖွဲ့အစည်းများ ပြန်လည်ဖြည့်တင်းပေးခြင်း

- ၃) လျာထားမှု အဖွဲ့အစည်းများ ပြန်လည်ဖြည့်တင်းပေးခြင်း
- ၄) အဖွဲ့အစည်းများ ပြန်လည်ဖြည့်တင်းပေးခြင်း

အစီအစဉ် ၁) လျာထားမှုအုပ်စု အုပ်စုအဖွဲ့အစည်းများဖြင့် လျာထားမှုအဖွဲ့အစည်းများ ပြန်လည်ဖြည့်တင်းပေးခြင်း၊ လျာထားမှုအဖွဲ့အစည်းများ ပြန်လည်ဖြည့်တင်းပေးခြင်း၊ လျာထားမှုအဖွဲ့အစည်းများ ပြန်လည်ဖြည့်တင်းပေးခြင်း

အစီအစဉ် ၂) လျာထားမှုအုပ်စု အုပ်စုအဖွဲ့အစည်းများမှ အဖွဲ့အစည်းများ ပြန်လည်ဖြည့်တင်းပေးခြင်း၊ လျာထားမှုအဖွဲ့အစည်းများ ပြန်လည်ဖြည့်တင်းပေးခြင်း၊ လျာထားမှုအဖွဲ့အစည်းများ ပြန်လည်ဖြည့်တင်းပေးခြင်း

အစီအစဉ် ၃) လျာထားမှုအဖွဲ့အစည်းများ ပြန်လည်ဖြည့်တင်းပေးခြင်း၊ လျာထားမှုအဖွဲ့အစည်းများ ပြန်လည်ဖြည့်တင်းပေးခြင်း၊ လျာထားမှုအဖွဲ့အစည်းများ ပြန်လည်ဖြည့်တင်းပေးခြင်း

အစီအစဉ် ၄) လျာထားမှုအဖွဲ့အစည်းများ ပြန်လည်ဖြည့်တင်းပေးခြင်း၊ လျာထားမှုအဖွဲ့အစည်းများ ပြန်လည်ဖြည့်တင်းပေးခြင်း၊ လျာထားမှုအဖွဲ့အစည်းများ ပြန်လည်ဖြည့်တင်းပေးခြင်း

ငြိမ်းစားငွေ၊ ဂုဏ်ထူးဆောင်ဘွဲ့၊ ချုပ်ကြီးကြီးအား ပေးအပ်ခြင်း

အမျိုးအစား	ငြိမ်းစားငွေ၊ ဂုဏ်ထူးဆောင်ဘွဲ့၊ ချုပ်ကြီးကြီးအား ပေးအပ်ခြင်း	ပေးအပ်ရန် ချိတ်မှတ်ခြင်း	ပေးအပ်ရန် ချိတ်မှတ်ခြင်း		ပေးအပ်ရန် ချိတ်မှတ်ခြင်း
			က	ခ	
	ဝန်ထမ်းများ၏ ဂုဏ်ထူးဆောင်ဘွဲ့	၁၀၀	၀၀	၀၀	၄၅၀၀၀၀၀/-
	ဗိုလ်မှူး၊ ဗိုလ်မှူးကြီး ချုပ်ကြီး	၁၀၀	၀၀	၀၀	၁၃၀၀၀၀/-
	ရွာထွန်း၊ နယ်စပ်ဒေသများ ချုပ်ကြီး	၁၀၀	၀၀	၀၀	၅၅၀၀၀၀၀/-

