



ပြည်ထောင်စုသမ္မတမြန်မာနိုင်ငံတော်အစိုးရ
 စိုက်ပျိုးရေး၊ မွေးမြူရေးနှင့် ဆည်မြောင်းဝန်ကြီးဌာန
 ကျေးလက်ဒေသဖွံ့ဖြိုးတိုးတက်ရေးဦးစီးဌာန



လူထုပဟိုပြုစီမံကိန်း

NATIONAL COMMUNITY DRIVEN DEVELOPMENT PROJECT
 NCDDP

ဒေါင်းမြတ်နား အုပ်စု၊ မြောင်ရှည် ကျေးရွာ
 ကျေးရွာဖွံ့ဖြိုးရေးအစီအစဉ်

၂၀၁၇ ခုနှစ်

ပန်းတောင်းမြို့နယ်



မာတိကာ

စဉ်	အကြောင်းအရာ	စာမျက်နှာ
၁။	မြို့နယ်မြေပုံ	၁
၂။	ကျေးရွာမြေပုံ(တည်နေရာ)	၂
၃။	အုပ်စုတွင်ပါဝင်သောကျေးရွာများစာရင်း	၂
၄။	ကျေးရွာအခြေခံအချက်အလက်များ (ကျေးရွာသမိုင်းကြောင်း)	၂
၅။	လူထုပူးပေါင်းပါဝင်သောလူမှုဆန်းစစ်ခြင်း နှင့် အကဲဖြတ်ခြင်းလုပ်ငန်းစဉ် (PSA/ PRA)အကျဉ်းချုပ်ဖော်ပြချက်	၂
၆။	ကျေးရွာဖွံ့ဖြိုးရေးအစီအစဉ်အတွက်အသုံးပြုခဲ့သော PRA tools များနှင့် တစ်ခုချင်းစီ အတွက်သုံးသပ်ချက်များ	၃ - ၈
၇။	ကော်မတီဝင်များ ရွေးချယ်ခြင်းနှင့် ကျေးရွာဖွံ့ဖြိုးရေး အစီအစဉ် ဆောင်ရွက်မှု မှတ်တမ်းခါတ်ပုံများ	၉ - ၁၀
၈။	ကျေးရွာအချက်အလက်(ပုံစံ-၁)	၁၁ - ၁၃
၉။	စီမံကိန်းစက်ဝန်းအချိန်ဇယား(ပုံစံ-၂)	၁၄-၁၅
၁၀။	ကျေးရွာဖွံ့ဖြိုးရေးဦးစားပေးအစီအစဉ်(ပုံစံ-၃)	၁၆ - ၁၇
၁၁။	ကျေးရွာအုပ်စုစီမံကိန်းလုပ်ငန်းခွဲရွေးချယ်ခြင်း(ပုံစံ-၄)	၁၈- ၁၉
၁၂။	အစည်းအဝေးမှတ်တမ်းများ	၂၀- ၂၁
၁၃။	ကဏ္ဍအလိုက်ဦးစားပေးဖွံ့ဖြိုးရေးလုပ်ငန်းစဉ်များ	၂၂



ကျေးရွာအရင်းအမြစ်အသုံးချမှုဇယား

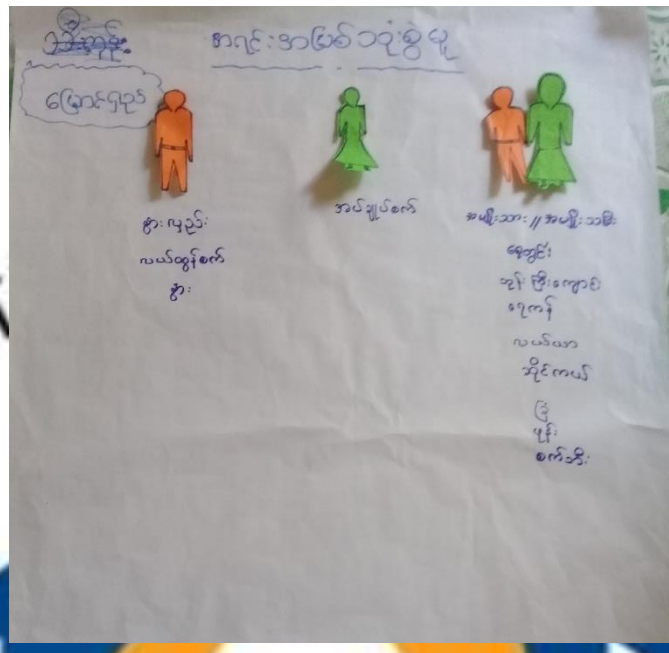

COMMUNIT

OPMENT

ကျေးရွာအရင်းအမြစ်အသုံးချမှုဇယား သုံးသပ်ချက်

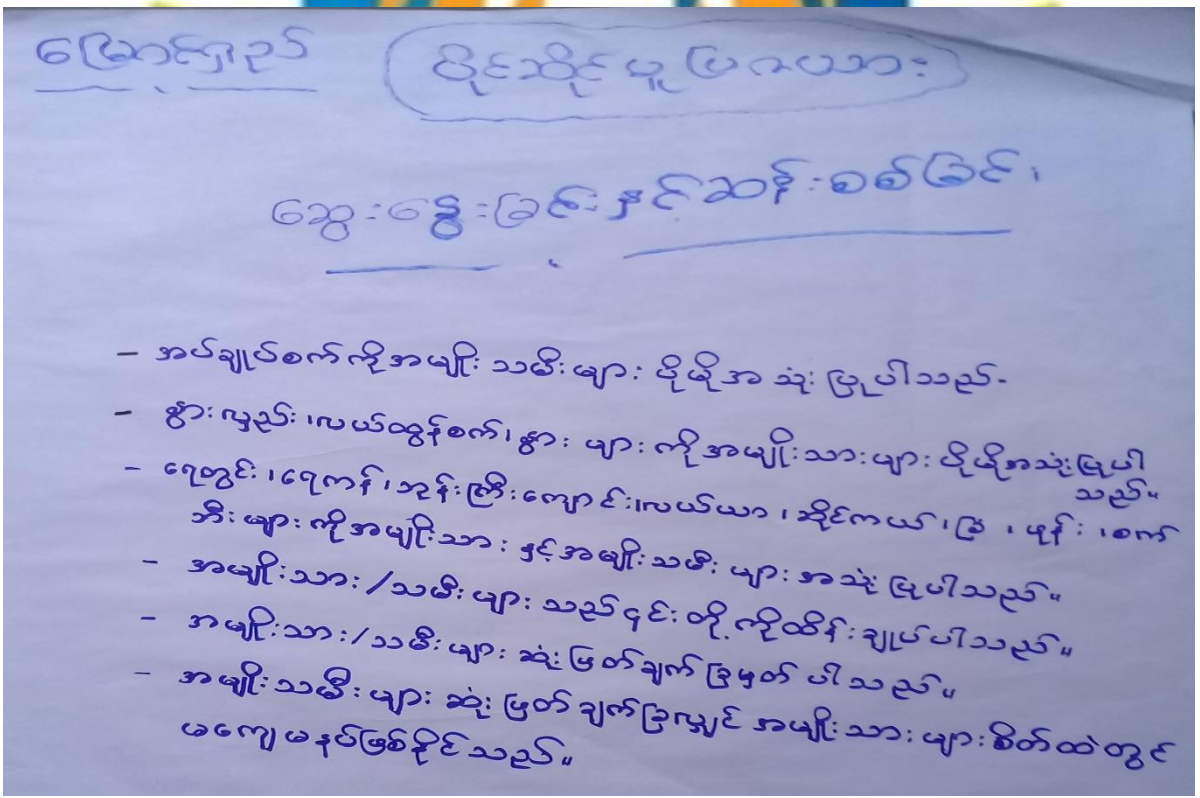

အဖွဲ့အစည်းချိတ်ဆက်မှုပြမြေပုံ



အဖွဲ့အစည်းချိတ်ဆက်မှုပြမြေပုံ သုံးသပ်ချက်

ဗဟိုဌာန ဆွေးနွေးခြင်းနှင့် ဆန်းစစ်ခြင်း

- ၁။ အုပ်ချုပ်ရေး ယိုင်းသည် ဤအတွက်အရေးကြီးသည်။
- ၂။ ဂျပန်အဖွဲ့သည် ကျွန်ုပ်တို့၏ ထံတွင် မပါပေ။
- ၃။ သမ္မတအဖွဲ့သည် စီးပွားရေးဆိုင်ရာအဖွဲ့ ဖြစ်သည်။ ဂေါ်ပကအဖွဲ့သည် အာသာရေးဆိုင်ရာအဖွဲ့ ဖြစ်သည်။
- ၄။ အုပ်ချုပ်ရေးအဖွဲ့သည် ကျေးဇူးပြုပြီး တိုးတက်ရေးတွင် ပါဝင်သည်။
- ၅။ ဒေသခံအဖွဲ့အစည်းနှင့် ဖြစ်ပေါ်အဖွဲ့အစည်းများ ချိတ်ဆက်မှုမရှိ။

ရာသီခွင်ပြ ပြက္ခဒိန်

မြောက်ဥပဒေ	ရာသီခွင်ပြပြက္ခဒိန်											
အပူချိန်	အပူ	အပူ	အပူ	အပူ	အပူ	အပူ	အပူ	အပူ	အပူ	အပူ	အပူ	အပူ
အပူချိန်	အပူ	အပူ	အပူ	အပူ	အပူ	အပူ	အပူ	အပူ	အပူ	အပူ	အပူ	အပူ
ရေအား	ရေ	ရေ	ရေ	ရေ	ရေ	ရေ	ရေ	ရေ	ရေ	ရေ	ရေ	ရေ
အပူချိန်	အပူ	အပူ	အပူ	အပူ	အပူ	အပူ	အပူ	အပူ	အပူ	အပူ	အပူ	အပူ
အပူချိန်	အပူ	အပူ	အပူ	အပူ	အပူ	အပူ	အပူ	အပူ	အပူ	အပူ	အပူ	အပူ
အပူချိန်	အပူ	အပူ	အပူ	အပူ	အပူ	အပူ	အပူ	အပူ	အပူ	အပူ	အပူ	အပူ

ရာသီခွင်ပြ ပြက္ခဒိန်သုံးသပ်ချက်

မြောက်ဥပဒေ ရာသီခွင်ပြပြက္ခဒိန်

ကျွေးမွေးခြင်းနှင့် ဆန်စစ်ခြင်း

- အပူချိန်အပူ၊ အပူချိန်အပူ - < ၃-၄ ပုံ >
- အပူချိန်အပူ၊ အပူချိန်အပူ - < ၈ ပုံ >
- အပူချိန်အပူ၊ အပူချိန်အပူ - < ၈ ပုံ > ဆန်၊ မွေးမြူခြင်း စင်၊ အပူချိန်အပူ၊ အပူချိန်အပူ
- ၀၆၆၆ များ၊ များ < ၁၀ > ဆန်၊ များ
- ၀၆၆၆ များ၊ များ < ၁၀ > ဆန်၊ များ
- ၀၆၆၆ များ၊ များ < ၁၀ > ဆန်၊ များ
- ၀၆၆၆ များ၊ များ < ၁၀ > ဆန်၊ များ

၇။ ကော်မတီဝင်များရွေးချယ်ခြင်းနှင့် ကျေးရွာဖွံ့ဖြိုးရေးအစဉ်ဆောင်ရွက်မှုမှတ်တမ်းဓါတ်ပုံများ
ကျေးရွာအစည်းအဝေးနှင့် PRA Tools များအသုံးပြု၍ အချက်အလက်ကောက်ခံခြင်း

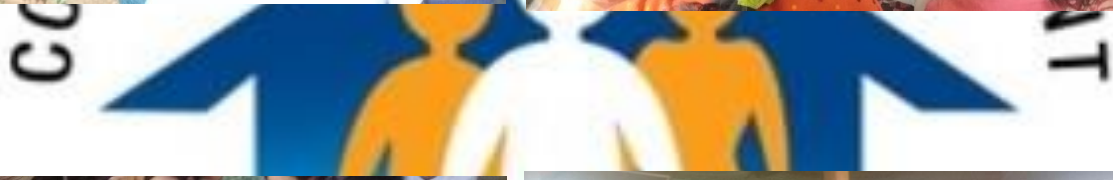



၇။ မြောင်ရှည် ကျေးရွာ၏ စီမံကိန်းအထောက်အကူပြု ကျေးရွာကော်မတီဝင်များစာရင်း

စဉ်	ကျေးရွာအမည်	အမည်	ကျား/မ	ရာထူး/တာဝန်
1	Myaung Shey	ဦးအောင်မင်း	Male	O & M Sub-Committee
2	Myaung Shey	ဦးစန်းလွင်ဦး	Male	Monitoring Sub-Committee
3	Myaung Shey	ဒေါ်မြတ်မြတ်မွန်	Female	Grievance focal point
4	Myaung Shey	ဦးတင်ဌေး	Male	Grievance focal point
5	Myaung Shey	ဦးလှဌေးဦး	Male	Procurement Sub-Committee
6	Myaung Shey	ဦးစောမြင့်	Male	Village Project Support Committee
7	Myaung Shey	ဦးရန်နိုင်ဌေး	Male	Village Finance Clark
8	Myaung Shey	ဒေါ်အေးယုလှိုင်	Female	Village Project Support Committee
9	Myaung Shey	ဒေါ်ဌေးသက်မွန်	Female	Village volunteer
10	Myaung Shey	ဦးမြင့်ဦး	Male	Village volunteer
11	Myaung Shey	ဒေါ်အေးဝင်း	Female	O & M Sub-Committee
12	Myaung Shey	ဒေါ်မာမာဌေး	Female	Procurement Sub-Committee
13	Myaung Shey	ဒေါ်စန်းမြင့်ကြည်	Female	Monitoring Sub-Committee
14	Myaung Shey	ဒေါ်ဖြူဖြူဝင်း	Female	Procurement Sub-Committee
15	Myaung Shey	ဒေါ်အေးအေးစိုး	Female	O & M Sub-Committee



(ခ) အခြေခံအဆောက်အအုံ အသုံးအဆောင်များ

စာသင်ကျောင်း	အမှတ် ဖြစ်ပါ	ကျန်းမာရေး	အမှတ် ဖြစ်ပါ	ဘာသာရေး အဆောက် အအုံများ	အမှတ် ဖြစ်ပါ
အထက်တန်းကျောင်း	<input type="checkbox"/>	ခေတ်	<input type="checkbox"/>	ခေတ်	<input type="checkbox"/>
အလယ်တန်းကျောင်း	<input type="checkbox"/>	ကျန်းမာရေးဌာန	<input type="checkbox"/>	ဘုန်းကြီးကျောင်း	<input checked="" type="checkbox"/>
မူလတန်းကျောင်း	<input type="checkbox"/>	ကျန်းမာရေးဌာနခွဲ	<input type="checkbox"/>	ဟိန္ဒူဘုရားကျောင်း	<input type="checkbox"/>
မူကြိုကျောင်း	<input type="checkbox"/>	ဆေးဓာတ်ခန်း	<input type="checkbox"/>	ရေငယ်ကျောင်း	<input type="checkbox"/>
အခြား	<input type="checkbox"/>	အခြား	<input type="checkbox"/>	တီ	<input type="checkbox"/>
အခြား	<input type="checkbox"/>	အခြား	<input type="checkbox"/>	အခြား	<input type="checkbox"/>
မှတ်စုတ်		မှတ်စုတ်		မှတ်စုတ်	
ဒေါ်ငါ (မြသက်) ကျောင်း		ဒေါ်ငါ (မြသက်) ကျောင်း			

(ဂ) ကျွမ်းကျင်သူများမှတ်တမ်း (ကျေးရွာတွင်နေထိုင်သော သို့မဟုတ် တခြားရွာမှလာရောက်သော ကျွမ်းကျင်သူများ)

(ခ) စာသင်ကျောင်း	(၂) ကျန်းမာရေး				(၃) လက်မှုပညာရှင်			
	ရွာတွင်နေ ထိုင်သူ	အခြားရွာမှ လာသူ	ရွာတွင်နေ ထိုင်သူ	အခြား ရွာမှ လာသူ	ရွာတွင် နေထိုင်သူ	အခြားရွာ မှလာသူ		
မူလတန်းကျောင်း	<input checked="" type="checkbox"/>	<input type="checkbox"/>	ဆရာဝန်	<input type="checkbox"/>		လက်သမား	<input checked="" type="checkbox"/>	<input type="checkbox"/>
အထက်တန်းကျောင်း	<input type="checkbox"/>	<input type="checkbox"/>	လက်ထောက် ကျန်းမာရေးမှူး	<input checked="" type="checkbox"/>		ယန်ရဲ	<input checked="" type="checkbox"/>	<input type="checkbox"/>
အလယ်တန်းကျောင်း	<input type="checkbox"/>	<input type="checkbox"/>	အမျိုးသမီးကျန်းမာရေး ဆရာမ	<input type="checkbox"/>		လွှဲစစ်ကျွမ်းကျင် သီသမား	<input checked="" type="checkbox"/>	<input type="checkbox"/>
မူကြိုဆရာ/မ	<input type="checkbox"/>	<input type="checkbox"/>	သာအားဆရာမ	<input checked="" type="checkbox"/>		ရေကန်လှေသင်္ဘော	<input checked="" type="checkbox"/>	<input type="checkbox"/>
အခြား	<input type="checkbox"/>	<input type="checkbox"/>	ပြည်သူ့ကျန်းမာရေးလုပ်သား	<input type="checkbox"/>		တက်ပြင်ဆရာ	<input checked="" type="checkbox"/>	<input type="checkbox"/>
မှတ်စုတ်			မှတ်စုတ်			မှတ်စုတ်		

(ဃ) ကျေးရွာသို့ ရောက်ရှိနိုင်သည့် လမ်းအခြေအနေ / ကျေးရွာထဲတွင်ရှိသည့် ၎င်း၏ ကျေးရွာအုပ်စုနှင့် ဆက်သွယ်ထားသော လမ်းအခြေအနေ (အောက်ဖော်ပြပါအတိုင်း)

ကျောက်ကြမ်းလမ်း ကတ္တရာလမ်း ကွန်ကရစ်လမ်း
 ဖော်တော်စိုင်းကယ်လမ်း
 ကျောက်စင်းလမ်း ပြေသာလမ်း လှသွားလမ်း အခြား _____

(င) ကျေးရွာဖွံ့ဖြိုးမှုစီမံခန့်ခွဲမှု
 (၁) လူထုတို့ ပြုစီမံကိန်းမတော်မီ ဤကျေးရွာတွင်ကျေးရွာဖွံ့ဖြိုးမှု စီမံခန့်ခွဲမှုရှိပါသလား? ရှိပါသည် / မရှိပါ / မသိပါ (ကျေးလက် ဓနသတ္တုမြေစက်)

(၂) ရှိပါလျှင် ဤစီမံခန့်ခွဲမှုကို မည်သည့် ခုနှစ်တွင်ပြင်ဆင်ခဲ့ပါသနည်း? နှစ် ၂၀၁၆ / မသိပါ

(၃) ဤစီမံခန့်ခွဲမှုကို ဖြည့်ဆည်းပေးခဲ့ပါသလား? ပြုခဲ့ပါသည် / မပြုခဲ့ပါ / မသိပါ

(စ) ဓနိအကူအပေး
 (၁) ဤကျေးရွာ၏တို့မှ ၎င်းကျေးရွာအုပ်စု၏တို့အထိ ဓနိပိုင်ပိုင်မှုကူပေးသနည်း? မရှိပါ - မဟုတ်
 / မသိပါ (၀.၂၅ မှီဒီ)
 ၂



(၂) ဤကျေးရွာမှ ၎င်းကျေးရွာအုပ်စုတို့အထိ သွားလာရာတွင်ကြာမြင့်သည့်အချိန်

ခြောက်သွေ့ရာသီတွင်ကြာချိန် ၁၂ မိနစ်
ထော်လာဂျီ/မော်တော်ဆိုင်ကယ်/မြေလျှင်/လား/မော်တော်ဘုတ်/ အခြား -----
မိုးရာသီတွင်ကြာချိန် ၁၀ မိနစ်
ထော်လာဂျီ/မော်တော်ဆိုင်ကယ်/မြေလျှင်/လား/မော်တော်ဘုတ်/ အခြား -----

(ဃ) ပတ်ဝန်းကျင်ဆိုင်ရာ သဘာဝဘေးအန္တရာယ်
ဤကျေးရွာတွင် ရေကြီးခြင်းကဲ့သို့ သဘာဝဘေးအန္တရာယ်ကျရောက်စွမ်းခြင်း ရှိပါသလား။
 မရှိပါ ရှိပါသည် ရှိလျှင်ဖော်ပြပါ -----

(ခ) ကျေးရွာတွင် ခွဲစည်းထားသော အဖွဲ့အစည်းများ
လူထုတို့ပြုစီမံကိန်းပတ်ဝန်းကျင်ရှိ ဤကျေးရွာတွင် ကျေးရွာဖွံ့ဖြိုးရေးအတွက် အစိုးရ (သို့) ရွာသားများကိုယ်တိုင်(သို့) စီမံကိန်းတစ်ခုခုမှ ခွဲစည်းထားသည့် အဖွဲ့အစည်းများရှိပါသလား။

- (၁) ဒီပလိုမာရှင်များအဖွဲ့ (၂) ခက်ပက်အဖွဲ့
- (၂) နက္ခတ်ဌာန၏ မင်းအဖွဲ့ (၄) ပျိုလင်းအဖွဲ့

(ဂ) အထွေထွေအုပ်ချုပ်ရေး ဦးစီးဌာန (GAD) မှ မှတ်တမ်းတင်ထားခြင်း
ဤကျေးရွာသည် အထွေထွေအုပ်ချုပ်ရေး ဦးစီးဌာန (GAD) မှ မှတ်တမ်းတင်ထားမှု ရှိပါသလား။
 မရှိပါ ရှိပါသည်

ကျေးရွာခေါင်းဆောင် အမည် ဦးစင်ဇော်
လက်မှတ် [Signature] ဇန်နဝါရီ ၂၄-၂၀၁၇

လူထုစည်းရုံးရေးမှူး အမည် ဦးစောဝင်းစော
လက်မှတ် [Signature] ဇန်နဝါရီ ၂၄-၂၀၁၇



၈။ လူထုဝင်ပတ်ဝန်းကျင် လာမည့် (၄) နှစ်အတွက် အကျိုးပေးသော ဦးစားပေး ဖွံ့ဖြိုးတိုးတက်မှု လုပ်ငန်း အစီအစဉ်များအားဖော်ပြပါ။

အဆင့်	ကျေးရွာအတွက် ဦးစားပေး ဖွံ့ဖြိုးတိုးတက်မှု လုပ်ငန်းစဉ်များ	အဆိုပြုသူ (အမျိုးသားများ/ အမျိုးသမီးများ/ အမျိုးသား+ အမျိုးသမီး)	ခန့်မှန်းကျ နံကျ ဝရိတ်	အကျိုးခံစားခွင့်ရှိ သူ ခန့်မှန်းခြေ အရေ အတွက်
၁	လမ်းဖွဲ့ကျောက်တုံးရရှိရန်	က+မ	၃၀ သိန်း	၃၂၄
၂	ရေစားစေရန်။ (ပျက်သွယ်) (ခရုတိုင်းချိ)	က+မ	၇၀ သိန်း	၃၂၄
၃	ရွာတွင်းလမ်းများ ပြုပြင်ရန်။ (ဖုန်ကုန်)	က+မ	၂၅၀ သိန်း	၃၂၄
၄	ကျေးရွာပိုင်ခမ်းမကောက်လုပ်ရန်။	မ	၁၈၀ သိန်း	၃၂၄
၅				

၉။ လူထုဝင်ပတ်ဝန်းကျင် လာမည့် (၄) နှစ်အတွက် အကျိုးပေးသော ဦးစားပေး ဖွံ့ဖြိုးတိုးတက်မှု လုပ်ငန်း အစီအစဉ်များအားဖော်ပြပါ။

အဆင့်	ကျေးရွာအတွက် ဦးစားပေး ဖွံ့ဖြိုး တိုးတက်မှု လုပ်ငန်းစဉ်များ	အဆိုပြုသူ (အမျိုးသားများ/ အမျိုးသမီးများ/ အမျိုး သား+ အမျိုးသမီး)	အခန့်ကျင့်
၁	ကျေးရွာဘက်လှည့်ရင်း ရရှိရန်	က	၂၀၀၀၀၀
၂	လုပ်စားခြေလွတ် များရရှိရန်	က	၁၀၀၀၀၀၀
၃	ပျံ့လှောင် ကျောင်းဆောက်လုပ်ရန်	က+မ	၂၅၀၀၀၀
၄			
၅			

ခရိုင်စာရေး၊ ကျေးရွာဝင်ပတ်ဝန်းကျင်အဖွဲ့အစည်းအဖွဲ့ဝင်တို့မှ အတည်ပြုသည်။
 အမည် ဒေါ်ခင်စုစု လက်မှတ် [Signature] ၀၄.၃.၂၀၁၇

၁၂။ အစည်းအဝေးမှတ်တမ်းများ

ခေါင်းဖြတ်နားချုပ်စု မြောင်းရွှေ့ရာ အစည်းအဝေးမှတ်တမ်းများ (ပထမအကြိမ်)

မြို့နယ် - ပုဂံခရိုင်
 အုပ်စု - ခေါင်းဖြတ်နား
 ကျေးရွာ - မြောင်းရွှေ့ရာ

အစည်းအဝေးကျင်းပသည့်နေ့ရက် - ဒေါ်ဖြတ်ဖြတ်မြို့နယ်
 အစည်းအဝေးကျင်းပသည့်ရက် - ၂၅.၃.၂၀၁၇
 အစည်းအဝေးကျင်းပသည့်အချိန် - ၁၂:၀၀ pm
 မှတ်တမ်းတင်သူ - ဒေါ်ဖိုးခင်မြ

- ဝန်ထမ်းများ - လူထုစုစည်းရုံးရေးဦးစီးဌာန
 - အကြောင်းအရာ - ပထမအကြိမ်ကျေးရွာအစည်းအဝေး
 - PC-1 နှင့် PC-12 ကောက်ခံခြင်းနှင့်မိတ်ဆက်ခြင်း။
 - ရွာထူကြီးမှ အဖွင့်အစည်းအဝေးကျင်းပခြင်း။
 - လူထုစုစုပေါင်းပေးအပ်သည့် အကြောင်းအရာအစည်းအဝေးကျင်းပခြင်း။
 - စီမံကိန်းစက်ဝန်းအကြောင်း ရှင်းပြခြင်းနှင့်ကျား၊ မီးရောင်အခင်းကဏ္ဍဆိုင်ရာ
- အကြောင်းရှင်းပြခြင်း။
 - ကျေးရွာစေတနာ့ဝန်ထမ်း၏တာဝန်ဝတ္တရားများ ရှင်းပြပြီး ကျေးရွာစေတနာ့ဝန်ထမ်းများအား အစည်းအဝေးတက်ရောက်လာသူများမှ ရွေးချယ်စာရင်းပြန်ကြားခြင်း။
 - လူထုပူးပေါင်းပါဝင်သော အဖွဲ့အစည်း (PRA Tools) မှ အစည်းအဝေးအစည်းအဝေးအကြောင်းအရာအစည်းအဝေးကျင်းပခြင်း။
 - ထို့နောက်ကျား၊ မီးရောင်အခင်းကျွမ်းကျင်သူများ PRA Tools များကို ပူးပေါင်းလုပ်ဆောင်ခဲ့ကြပါသည်။

ဒေါ်ဇော်နားကုပရီ မြောင်ရွာမှာ စာရင်းကစားပေးပေးပေးပေးပေး (ဒုတိယအကြိမ်)

မြို့နယ် - ပုသိမ်

ရပ်ကွက် - ဒေါ်ဇော်နား

ကျေးရွာ - မြောင်ရွာ

စာရင်းကစားပေးပေးပေးပေးပေး - ၇:၀၀ am

စာရင်းကစားပေးပေးပေးပေးပေး - ၇၅.၃.၂၀၁၇

စာရင်းကစားပေးပေးပေးပေးပေး - ဒေါ်ဇော်နားမြို့နယ်

စာရင်းကစားပေးပေးပေးပေးပေး - ကျား (၂၁) + မ (၃၆) = (၅၇) ဦး

မှတ်တမ်းတင်သူ - ဒေါ်ဇော်နား

ဝန်ထမ်းများ - လူထုစည်းရုံးရေးဦးစီးဌာန

အကြောင်းကရာ - ဒုတိယ ကြိမ်ကျေးရွာစာရင်းကစား

- စေ့စွဲဆန်းစစ်ခဲ့သော (PRA Tools) များအားဖြည့်သွင်းပေးခြင်း
- စာမျှော်စင်၊ စာမျှော်စင်၊ (၂) ဖွဲ့စည်း၍ စာရင်းကစားပေးခြင်း၊ အစိုးရ ဖြစ်ပေါ်လာမှု၊ စာမျှော်စင်၊ စာမျှော်စင်၊ စာမျှော်စင်
- စီမံကိန်း၊ စီမံကိန်း၊ စီမံကိန်း၊ စီမံကိန်း၊ စီမံကိန်း၊ စီမံကိန်း၊ စီမံကိန်း၊ စီမံကိန်း၊ စီမံကိန်း၊ စီမံကိန်း
- စီမံကိန်း၊ စီမံကိန်း၊ စီမံကိန်း၊ စီမံကိန်း၊ စီမံကိန်း၊ စီမံကိန်း၊ စီမံကိန်း၊ စီမံကိန်း၊ စီမံကိန်း၊ စီမံကိန်း
- စီမံကိန်း၊ စီမံကိန်း၊ စီမံကိန်း၊ စီမံကိန်း၊ စီမံကိန်း၊ စီမံကိန်း၊ စီမံကိန်း၊ စီမံကိန်း၊ စီမံကိန်း၊ စီမံကိန်း
- စီမံကိန်း၊ စီမံကိန်း၊ စီမံကိန်း၊ စီမံကိန်း၊ စီမံကိန်း၊ စီမံကိန်း၊ စီမံကိန်း၊ စီမံကိန်း၊ စီမံကိန်း၊ စီမံကိန်း



ကျေးရွာဖွံ့ဖြိုးရေးစီမံချက်အရည်အသွေးထိန်းချုပ်မှု (Checklist for VDP)

VDP အရည်အသွေးထိန်းချုပ်မှု

ထိန်းချုပ်သူ-	ရက်စွဲ-	ရွာ- မြို့နယ်-	VDP ရက်စွဲ- ကျေးရွာအုပ်စု-
---------------	---------	-------------------	-------------------------------

(၁) VDP စာရွက်စာတမ်းပြီးဆုံးမှုကို စစ်ဆေးပါ။ (OM အရ)

- မျက်နှာစုံ (အဖုံ)
- မာတကာ
- ကျေးရွာအခြေခံ Data
- PSA အကျဉ်းချုပ်နှင့် PRA လုပ်ငန်းစဉ်
- အမျိုးသား/အမျိုးသမီးအဖွဲ့များ၏ အခက်အခဲများ
- ကျေးရွာမျှော်မှန်းချက် (ခွေးမွေးချက်ရလဒ်)
- အမျိုးသား/အမျိုးသမီးအဖွဲ့များသဘောတူထားသည့် နောင်လေးနှစ်အတွက် ဦးစားပေးလုပ်ငန်းများစာရင်း (အခြေခံအဆောက်အအုံ၊ အသက်မွေးမှု၊ ပညာရေး၊ လူမှုရေးထိန်းသိမ်းမှု...)

နောက်ဆက်တွဲများ-

- လူမှုရေးအကဲဖြတ်မှု စာရွက်စာတမ်းခါတ်ပုံနှင့် PRA လုပ်ငန်းစဉ် (ဖြစ်နိုင်လျှင်)၊ မြေပုံများ ပါရမည်၊ စည်းစိမ်ပိုင်ဆိုင်မှုအဆင့်၊ venn ပုံ...
- ကျေးရွာစီမံကိန်းရေးဆွဲရေးအစည်းအဝေးမိတ္တူ
- ကျေးရွာ၏အချက်အလက် (PC 1 ပုံစံ)
- ကျေးရွာမျှော်မှန်းချက်

(၂) လူမှုရေးအကဲဖြတ်မှုအရည်အသွေးနှင့် VDP စစ်ဆေးပါ။

- VDP တွင်ပါဝင်သောဦးရေ (အမျိုးသား/အမျိုးသမီး)-
- လူမှုရေးအကဲဖြတ်မှုအရည်အသွေးနှင့် VDP အတွက် ရက်ပေါင်း-
- PRA ပစ္စည်းများ အသုံးပြုသည့် အရေအတွက်-
- ပါဝင်သောဦးရေနှင့် လုပ်ငန်းများ မှတ်တမ်းတင်ခြင်း (အစည်းအဝေးမှတ်တမ်း၊ အဖွဲ့ခါတ်ပုံ၊ တိုင်းရင်းသားအနည်းစုနှင့် ထိခိုက်လွယ်သော အဖွဲ့များ)
 - အလွန်ကောင်း
 - ကောင်း
 - ညံ့
- လုပ်ငန်းများ မှတ်တမ်းတင်ခြင်းနှင့် အမျိုးသမီးအဖွဲ့အစည်းအဝေး၏ရလဒ် အားခွဲခြားပေးထားသလား။
 - ရှိ
 - မရှိ
- စီမံကိန်းအရေအတွက် (အမျိုးသား/အမျိုးသမီးရွေးချယ်မှုအရေအတွက်)-
 - PRAနှင့်သက်ဆိုင်သောအခြား စီမံကိန်းအရေအတွက် (အမျိုးသား/အမျိုးသမီးရွေးချယ်မှုအရေအတွက်)-



လူထုဗဟိုပြုစီမံကိန်း

ကျေးလက်လူထုအခြေပြု၊ ဖွံ့ဖြိုးမှုကိုတိုးရှေးရှု

လူထုဗဟိုပြုစီမံကိန်း၊ သိပ္ပံလမ်းနှင့် ဆုတောင်းပြည့်ဘုရားလမ်းထောင့်၊ ကြခတ်ရပ်ကွက်
ပန်းတောင်းမြို့နယ်၊ ပဲခူးတိုင်းဒေသကြီး၊ ရုံးဖုန်း ၀၉- ၄၂၂၃၉၅၅၂ www.cdd.drdmyanmar.org