

ပြည်ထောင်စုသမ္မတ မြန်မာနိုင်ငံတော်အစိုးရ
စိုက်ပျိုးရေး၊ မွေးမြူရေးနှင့် ဆည်မြောင်းဝန်ကြီးဌာန
ကျေးလက်ဒေသဖွံ့ဖြိုးတိုးတက်ရေးဦးစီးဌာန



လူထုဗဟိုပြု စီမံကိန်း

လူထုဗဟိုပြုစီမံကိန်း

(ဒုတိယနှစ်စက်ဝန်း)

ကျေးရွာဖွံ့ဖြိုးရေးအစီအစဉ်

Village Development Plan

ကိုဇေကြီးကျေးရွာ၊ အလယ်ဒိန်ကျေးရွာ၊အုပ်စု
ပလက်ဝမြို့နယ်၊ ချင်းပြည်နယ်

၂၀၁၇ ခုနှစ်၊ ဇွန်လ

မာတိကာ	စာမျက်နှာ
၁။ မြို့နယ်မြေပုံ	၃
၂။ ကျေးရွာမြေပုံ(တည်နေရာ)	၄
၃။ အုပ်စုတွင်ပါဝင်သောကျေးရွာများစာရင်း	၃
၄။ ကျေးရွာအခြေခံအချက်အလက်များ(ကျေးရွာသမိုင်းကြောင်း)	၄-၆
၅။ လူထုပူးပေါင်းပါဝင်သော လူမှုဆန်းစစ်ခြင်းနှင့် အကဲဖြတ်ခြင်းလုပ်ငန်းစဉ်(PSA/PRA)အကျဉ်းချုပ်ဖော်ပြချက်	၆
၆။ ကျေးရွာဖွံ့ဖြိုးရေးအစီအစဉ်အတွက်အသုံးပြုခဲ့သော PRA tools များနှင့်တစ်ခုချင်းစီအတွက်သုံးသပ် ချက်များ	၁၀-၁၁
၇။ ကော်မတီဝင်များရွေးချယ်ခြင်းနှင့် ကျေးရွာဖွံ့ဖြိုးရေးအစီအစဉ်ဆောင်ရွက်မှုမှတ်တမ်းခါတ်ပုံများ	၁၃-၁၄
၈။ ကျေးရွာအချက်အလက်(ပုံစံ-၁)	၁၅-၁၇
၉။ မိမိတို့ကျေးရွာအခြေခံအချက်အလက်(ပုံစံ-၂)	၁၈-၁၉
၁၀။ ကျေးရွာဖွံ့ဖြိုးရေးဦးစားပေးအစီအစဉ်(ပုံစံ-၃)	၂၀-၂၁
၁၁။ ကျေးရွာအုပ်စုစီမံကိန်းလုပ်ငန်းခွဲရွေးချယ်ခြင်း(ပုံစံ-၄)	၂၂
၁၂။ အစည်းအဝေးမှတ်တမ်းများ	၂၃-၂၆
၁၃။ ကဏ္ဍအလိုက်ဦးစားပေးဖွံ့ဖြိုးရေးလုပ်ငန်းစဉ်များ	၂၇-၂၈

ပလက်ဝမြို့နယ်စာညွှန်းမြေပုံ

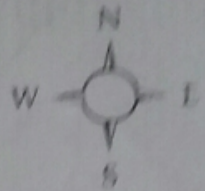

စာရိယမြို့နယ်

မန္တလေးမြို့နယ်

- ၁။ နိုင်ငံတော်နယ်နိမိတ်
- ၂။ ပြည်နယ်နယ်နိမိတ်
- ၃။ မြို့နယ်နယ်နိမိတ်
- ၄။ မြို့/အုပ်စု/ကျေးရွာ
- ၅။ မြစ်/ချောင်း
- ၆။ ကျေးရွာအုပ်စုနယ်နိမိတ်

കുറേ നീ. ഞെ. മൂലമുള്ളത്

CP



നളി:

നളി

നളി:

നളി:

നളി:

നളി:

സെമിനാർ നളിപി:

ചുണ്ണാളി:

സെമിനാർ നളിപി

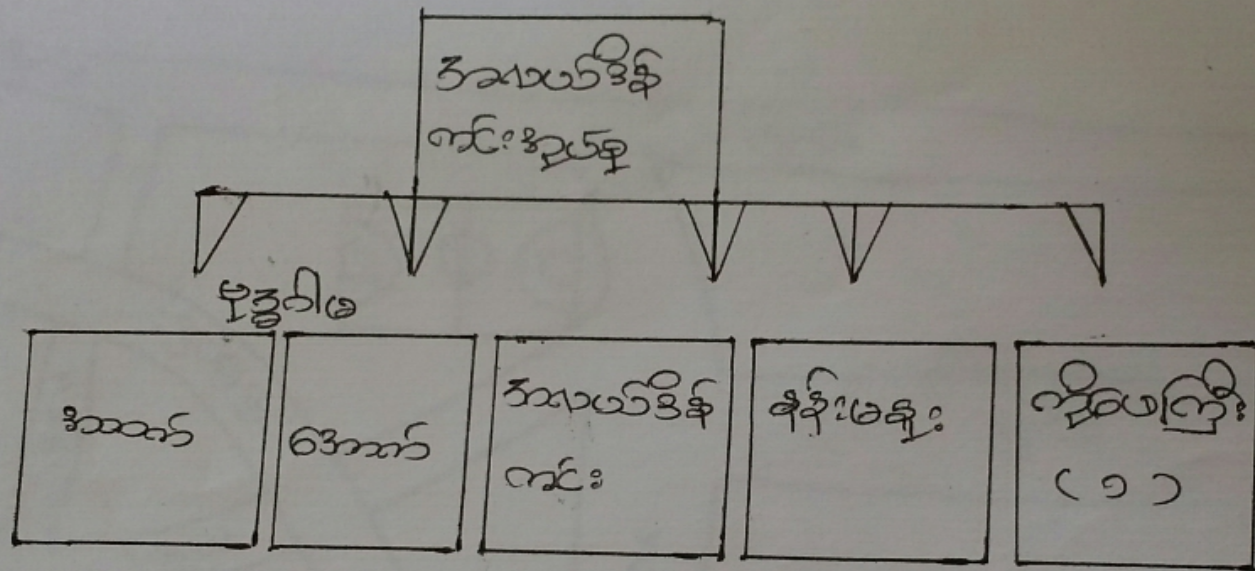

မဟာမိတ်များ အလယ်ဒိန်ကင်းရှယ်စုမြို့ကြေးရွာ မြေပုံ

സ്വന്തം: വെളി: സൂര്യൻ: കിരണങ്ങൾ

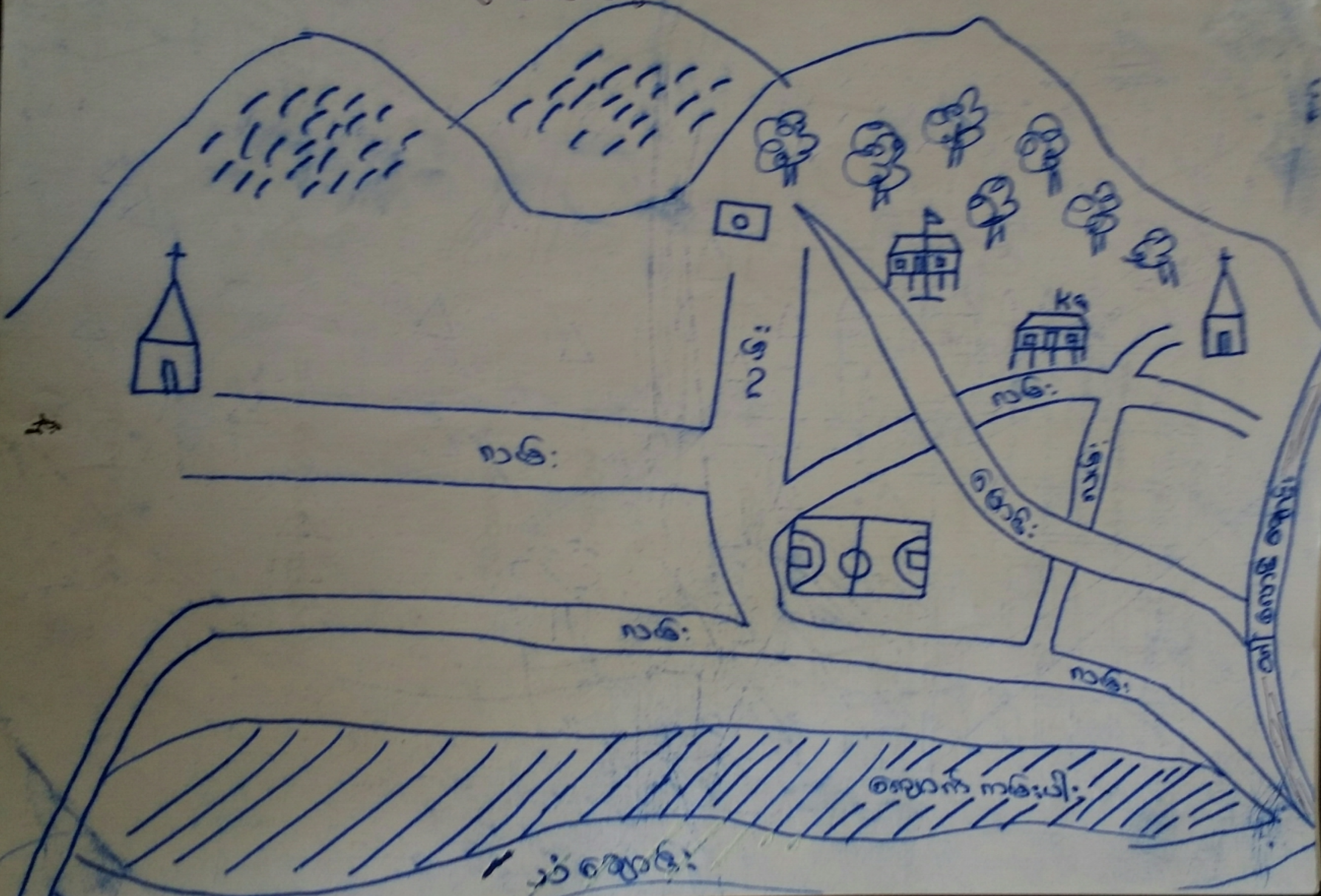

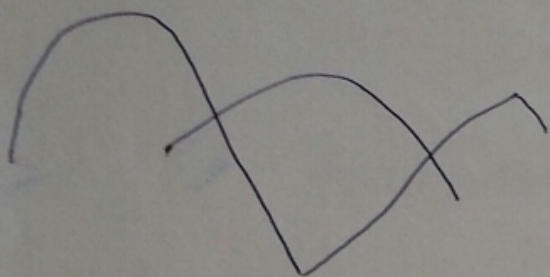

2 തിരകൾ

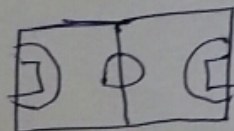

= തിരകൾ

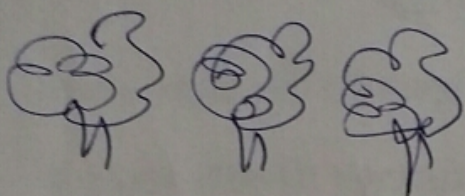

= 3 തിരകൾ

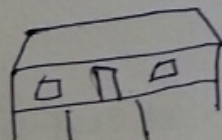

= 3 തിരകൾ

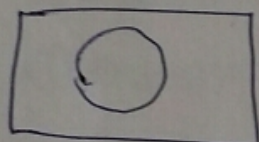

= 1 തിര



= 1 തിര

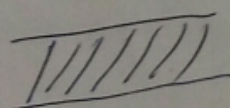
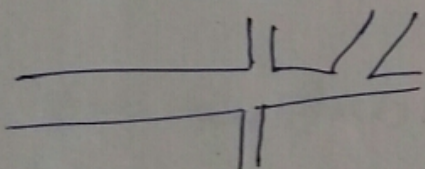

= 1 തിര

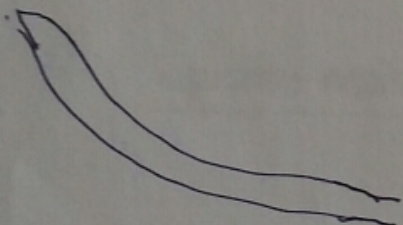

= 1 തിര

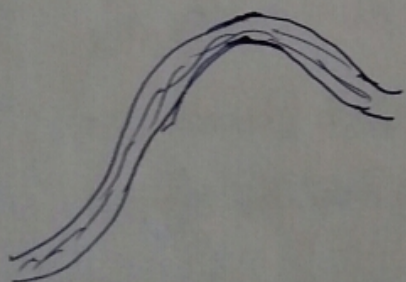

= 1 തിര

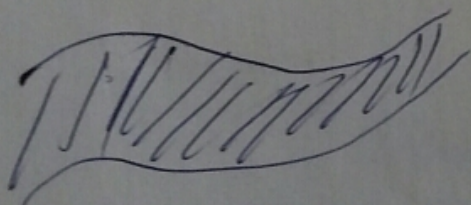

= 1 തിര

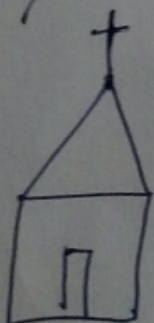

= 1 തിര

(9)

ကိုယ်ကြီး ကျေးဇူး သမိုင်းကြောင်း

လှိုင်ဇော်

ချင်းပြည်နယ် ပလောင်မြို့နယ် အလယ်ဒိန်ကင်း

အဖေ ကိုယ်ကြီးကျေးဇူးကို လွန်ခဲ့သော ဒီဇင်ဘာ ၂၀၀၁ ကျော်မှတစ်ဆင့်
ခါးသည်။ ဒီဇင်ဘာ ၂၀၀၁ ခုနှစ် ဇူလိုင်လ ၁၅ ရက်နေ့ နံနက် ၅ နာရီခန့်
မှာ အဖေ့အနားပေးပေး ဖြစ်ကြောင်း သိရပါသည်။ အဖေ့အနားပေးပေး
ကြီးကျေးဇူးသည် ၁၉၈၅ ခုနှစ် ဇူလိုင်လ ၁၅ ရက်နေ့ နံနက် ၅ နာရီခန့်
မှာ အဖေ့အနားပေးပေး ဖြစ်ကြောင်း သိရပါသည်။

၁၉၈၉ ဝန်ထမ်းကြေးကျေးဇူး ပြုစုခဲ့ပါသည်။

၎င်းကို ကိုယ်ကြီး (၂) ဝန်ထမ်းကြေးကျေးဇူး ပြုစုခဲ့ပါသည်။

အဖေအား စာစီရင်

၁၉၈၀ ခုနှစ် မှ ၂၀၁၃ ခုနှစ်အထိ ကိုယ်ကြီးကိုယ်ကြီး
ဖွင့်လှစ်ခဲ့ရာ ၂၀၁၃ ခုနှစ်တွင် အဖေအား ကိုယ်ကြီး ကိုယ်ကြီး
က အဖေအား ကိုယ်ကြီး ဖွင့်လှစ်ပေးခဲ့ပြီး ကိုယ်ကြီး ကိုယ်ကြီး
ခုနှစ်တွင် ကိုယ်ကြီး မှ ဖြစ်ကြောင်း ၂၀၁၅ ခုနှစ် ဇူလိုင်လ ၁၅ ရက်နေ့
ဝန်ထမ်းကြေးပေးပေးပါသည်။

ကာယကျေးဇူး

မိမိအဖေအား စာစီရင် ၂၀၁၃ ခုနှစ်တွင် အဖေအား ကိုယ်ကြီး ကိုယ်ကြီး
ကာယကျေးဇူးပေးပေးပါသည်။ ၁၉၈၅ ခုနှစ်တွင် အဖေအား ကိုယ်ကြီး ကိုယ်ကြီး
ပေးပေးပါသည်။

ကိုစေကြီး ရေး:ရွာ သာဓိဋ္ဌိ သုံးတပ်ချက်

ကိုစေကြီး ရေး:ရွာ သည် ရွာလူကြီးများ မာရ်ကျက် ဖွဲ့
စစ်: တစ်စောင်ခဲ, ယ်း ချိသစ်. မေဇီးယျ မဟိဋ္ဌိ ဖြီ ကိုလို ဝိုစေတ်. ဖဒါဗ်
စေတ်ကွဲ ဗြာဏေ လွတ်: ဒိုး ဝိုဇိယာ ခြိဋ်: ချဋ်: စေတ်သွား ချား စုစစ်: တစ်
စောင် ခဲ, သစ် ယ်းသိဋ္ဌိသစ်. ကိုစေကြီး ရေး:ရွာလူ လူချေ, ဗြိဋ္ဌိ
ဇျေ. သာဏဇျေ. အခြေမာဏ ဝိုကျိသုံး သပ် ရ မစ် ဆိုလျဋ်: မာ
ယက် မက် ဗွ ဝိုကျိတက်ဇျ သစ် ယူ ဆို ဝိုဋ္ဌိ ပါသစ်.

ရေး:ရွာ လူထု အခြေမာဏ ဖြိဋ် လူချေ ဇျေ. သာ
သာဇျေ. ဗြိ. ဗြိ. ဇျေ. ပဇာဇျေ: ဝိုကျိ ဝိုကျိတက် စေတ် ချဋ်: ရေး:ရွာ
လူ ဇျေ ဗြာ စုစစ် ဗွ, ဝိဗြ ရေး:ရွာ လူဇျေ ဗြာ စုစစ် ကြိ. ဖ လူဇျေ ဗြာ စုစစ်
လူ. ဖြောဋ်: ဝိုကျိတက် ဇျေ ဝေဒ္ဒ ဖြိဋ်: ဗြ ဖြ စေတ်သစ်: ရေး:ရွာ
သ အခြေမာဏ, ဗြိ. ဗြိ. ဇျေ. ဖြောဋ်: ဇျေ: ဇျေပါသစ်.
ရေး:ရွာ လူထု များ သစ် လူဇျေ ဗြာ စုစစ်ဖြိဋ် တင် လိုဇာဏ ဝိုကျိ
ဝေဒ္ဒ ဖြိဋ်: ဖြ သစ်. အဗြာဏယက် လို ဇာဏ လျက် ဗြိ ဖြောဋ်: လိုသုံး
သစ် ဖြိပါသစ်.

၅။ လူထုစားပါးပါးဝင်သော လူမှုဆန်းစစ်ခြင်း၊ အကဲဖြတ်ချက်ပေးခြင်းနှင့် အကူအညီပေးခြင်း

- ကျေးဇူးတင်စာပို့ " "
- အုပ်စုစာပို့ " "
- မြို့နယ် " "
- ရက်စွဲ " "

အခြေခံအချက်အလက်များ	အကဲဖြတ်ချက်ပေးခြင်း			ရက်စွဲ	လုပ်ငန်းစဉ် ဝိသေသနည်း သို့မဟုတ် အကူအညီပေးခြင်း
	ကျေးဇူးတင်စာ	အုပ်စုစာ	မြို့နယ်		
လူထုစားပါးဝင်သော လူမှုဆန်းစစ်အကဲဖြတ်ခြင်း (CPRA)					<ul style="list-style-type: none"> • ကျေးဇူးတင်စာပို့ခြင်းဖြင့် ရေးဆွဲသည့် သက်တမ်း • ကျေးဇူးတင်စာပို့ခြင်းဖြင့် ရေးဆွဲသည့် အကူအညီပေးခြင်း • ရက်စွဲပေးခြင်းဖြင့် ရေးဆွဲသည့် အကဲဖြတ်ခြင်း
လူထုစားပါးဝင်သော လူမှုဆန်းစစ်အကဲဖြတ်ခြင်း (PRA)					<ul style="list-style-type: none"> • လူထုစားပါးဝင်သော လူမှုဆန်းစစ်ခြင်း • (ပေးပို့ခြင်း) အဖွဲ့အစည်း ချိန်ဆက်မှုအခြေအနေအထား သက်တမ်းပေးခြင်း • အကူအညီပေးခြင်းအဖွဲ့အစည်း ချိန်ဆက်မှုအခြေအနေအထား သက်တမ်းပေးခြင်း
နယ်စပ်ဒေသများ ကျေးဇူးတင်စာပို့ခြင်း					<ul style="list-style-type: none"> • အမျိုးသားအဖ ချိန်ဆက်မှုအဖွဲ့အစည်း ချိန်ဆက်မှုအခြေအနေအထား သက်တမ်းပေးခြင်း • အမျိုးသားအဖ ချိန်ဆက်မှုအဖွဲ့အစည်း ချိန်ဆက်မှုအခြေအနေအထား သက်တမ်းပေးခြင်း • အမျိုးသားအဖ ချိန်ဆက်မှုအဖွဲ့အစည်း ချိန်ဆက်မှုအခြေအနေအထား သက်တမ်းပေးခြင်း • ချိန်ဆက်မှုအဖွဲ့အစည်း ချိန်ဆက်မှုအခြေအနေအထား သက်တမ်းပေးခြင်း

ආදායම් විස්තරය:

විද්‍යාලයේ සභාපති, සාමාජිකයන්ගේ දායකත්ව

විස්තරය	මාසය	ජූනි	ජූලි	අගෝස්තු	සැප්තැම්බර්	ඔක්තෝබර්	නොවැම්බර්	දෙසැම්බර්	ජනවාරි	පෙබරවාරි	මාර්තු	අප්‍රේල්	මැයි	ජූනි	එකතුව
සාමාජිකයන්ගේ දායකත්ව	"	"	"	"	"	"	"	"	"	"	"	"	"	"	100000/-
ප්‍රාග්ධන			"	"	"	"	"	"	"	"	"	"	"	"	200000/-
පාලන වැය			"	"	"	"	"	"	"	"	"	"	"	"	200000/-
වෙනත්											"				100000/-
මුළු											"				600000/-

ရာဘီခွင့်ပြုပေးသည့်ပတ်ချက်

ကိုယ် ဤ ဂေဗာ ဌာ ရာဘီခွင့်ပြုပေးသည့် ပတ်ချက်ဖြစ်ပါက
ရာဘီ ခုတ်ဖွဲ့ ဖြစ် ရာဘီ ခုတ်ဖွဲ့ ချိန် ပျက် ဖြစ်ရမည်ဟု ဟောပြော
ဖော် ယာ ဟော သတည်း ဖြစ် တွေ့ ရ သည်။

ဤ ဂေဗာ ဌာ ဝတ္ထု အချို့ ပပင်ယာဏ် ကုန် ကျင့် ဖြစ်
အချို့ ဌာ ချွေး ဖြောင်း ဝေဏ် ယာ ရုတ် ကျင့် ရောက် တို့ ရာ ရာဘီ
ခေ ခုတ် ဖော် ကုန် ဖြစ် ဖော် ကုန် ဟော ပြော ကျင့် ကျင့် ဖြစ် သည်။
ဖွဲ့ ဖွဲ့ ဝတ္ထု ဖြစ် ရာ ဘာသာ ကျင့် ကျင့် ကွယ် ဖြစ် ရာ ဝေဏ် ဖြစ် သ
ဖြစ် သာသာ ခေ ခုတ် ဖော် ဟော ပေ နည်း။ ဝေ ဖော် ခုတ် ဖော် ဖြစ် သို့ ဖြစ်
ဖြစ် ဖြစ် သည်။ ဤ ဂေဗာ ဌာ ဝတ္ထု ကျင့် ဖော် ဖော် ကုန်
ကျင့် ကျင့် ချိန် ပျက် ဖြစ် ဖြစ် ဖြစ် ဖြစ် ဖြစ် ဖြစ် ဖြစ် ဖြစ်
ကျင့် ကျင့် ဟော ပေ ကျင့် ကျင့် ပင် ဝင် ဝင် ဖြစ် ဖြစ် ဖြစ် ဖြစ် ဖြစ်
ဖြစ် ဖြစ် သည် ကျင့် တွေ ရ သည်။

ဤ ဂေဗာ ဌာ ဝင် ဝင် ဖြစ် ဖြစ် ဖြစ် ဖြစ် ဖြစ် ဖြစ် ဖြစ် ဖြစ် ဖြစ် ဖြစ်
သွယ် ဖြစ် ဖြစ် ဖြစ် ဖြစ် ဖြစ် ဖြစ် ဖြစ် ဖြစ် ဖြစ် ဖြစ် ဖြစ် ဖြစ်
ကျင့် ဖြစ် ဖြစ် ဖြစ် ဖြစ် ဖြစ် ဖြစ် ဖြစ် ဖြစ် ဖြစ် ဖြစ် ဖြစ် ဖြစ်။

ဥစ္စာရေး ပြန်ဆိုခြင်း၊ ခွဲခြား ဘတ်မြတ်ခြင်း

ကိုးပေ ဝါ

ချွတ်ခြင်း	အလယ်ကလေး	ဆင်းရဲ	အဆင်းရဲဆုံး
<p>ပျဉ်းစီ၊ ပျဉ်းထောင်၊ မျှော်၊ စက်ကွေ့၊ ကွေ့၊ နွား၊ ချိ သူ၊ မြား</p>	<p>ဝါး၊ ဖိတ်၊ တစ်နှစ်ဝမ်း စာ စပါး၊ ဖိတ်သုံးစရိတ်ကွေ့ ကလေးကွေ့ကွေ့ ပြန်သူများ</p>	<p>ဝါး၊ ဖိတ်၊ တစ်နှစ်ဝမ်း စာမရှိ၊ ဖိတ်သုံးစရိတ် မကွေ့ ကလေးကွေ့၊ မှန် မူ၊ မရှိသူ၊ မြား "</p>	<p>ဝါး၊ ဖိတ်၊ ဝမ်းစာကွေ့ မရှိ၊ မပြား၊ ကွေ့ စားရသူ၊ မြား၊ ပြား၊ ရ သူများ</p>
<p>၁၀</p>	<p>၁၅</p>	<p>၂၀</p>	<p>၂၀</p>

ဥစ္စာရေးရာပတ်ဝန်းကျင် နာဆင့်သတ် ဖြတ်ပြု
စစ်ပုံသုံး သတ်ချက်

ဝေပေးပေးနိုင်ရန် ကိစ္စ။ အုပ်စု ကိုယ်စားပြု၊ အေးချမ်းစွာ နားထောင်
ချစ်သော နာဆင့်သတ်ဖွတ်ရာတွင် နာဆင့် (၄) ဆင့် သတ်ဖွတ်လျက်ရှိ
သည့်အခါ ရေတွက်သည်။ ၎င်းအား ရှေးဦးစွာ နာဆင့်သတ်ဖွတ် ချက် ဖြစ်သည့်အခါ
နာဆင့်အပို ဖြစ်ပေါ် ဖြစ်သည့် သတ်ဖွတ်ခြင်းဖြစ်ပါသည်။

၎င်းအား ရှေးဦးစွာ ချစ်သော နာဆင့်သတ်ဖွတ် ချက် ဖြစ်
သည့် ချစ်ခြင်း၊ နားထောင်ခြင်း၊ နားထောင်ခြင်း၊ နားထောင်ခြင်း၊ နားထောင်ခြင်း၊
သို့မဟုတ် ချစ်ခြင်း၊ နားထောင်ခြင်း၊ နားထောင်ခြင်း၊ နားထောင်ခြင်း၊ နားထောင်ခြင်း၊
အား ရှေးဦးစွာ ရေတွက်၊ နားထောင်ခြင်း ဖြစ်သည့်အခါ သတ်ဖွတ်သည်။ သို့မဟုတ်
တွင် ရေ၊ နားထောင်ခြင်း၊ နားထောင်ခြင်း၊ နားထောင်ခြင်း၊ နားထောင်ခြင်း၊
စသည်တို့ ဖြစ်သည့် သတ်ဖွတ်ထားပါသည်။

အောက်ဖော်ပြပါ အခါများတွင် ချစ်သော နာဆင့်သတ်ဖွတ် ချက် ဖြစ်ခြင်း ဖြစ်
နေခြင်းဖြစ်ပါသည်။ နားထောင်ခြင်း၊ နားထောင်ခြင်း၊ နားထောင်ခြင်း၊ နားထောင်ခြင်း၊
ဖြစ်ပါသည်။ နားထောင်ခြင်း ဖြစ်ပါသည်။ နားထောင်ခြင်း ဖြစ်ပါသည်။
အား ရှေးဦးစွာ ရေတွက်၊ နားထောင်ခြင်း ဖြစ်သည့်အခါ သတ်ဖွတ်သည်။ သို့မဟုတ်
တွင် ရေ၊ နားထောင်ခြင်း၊ နားထောင်ခြင်း၊ နားထောင်ခြင်း၊ နားထောင်ခြင်း၊
စသည်တို့ ဖြစ်သည့် သတ်ဖွတ်ထားပါသည်။

မာယွဲမာစာတ်: ချိက်အာန်ဒွါ: ဗျ စိတ်,

ကိုးစာစိတ်: ရာဇာဒွါ:

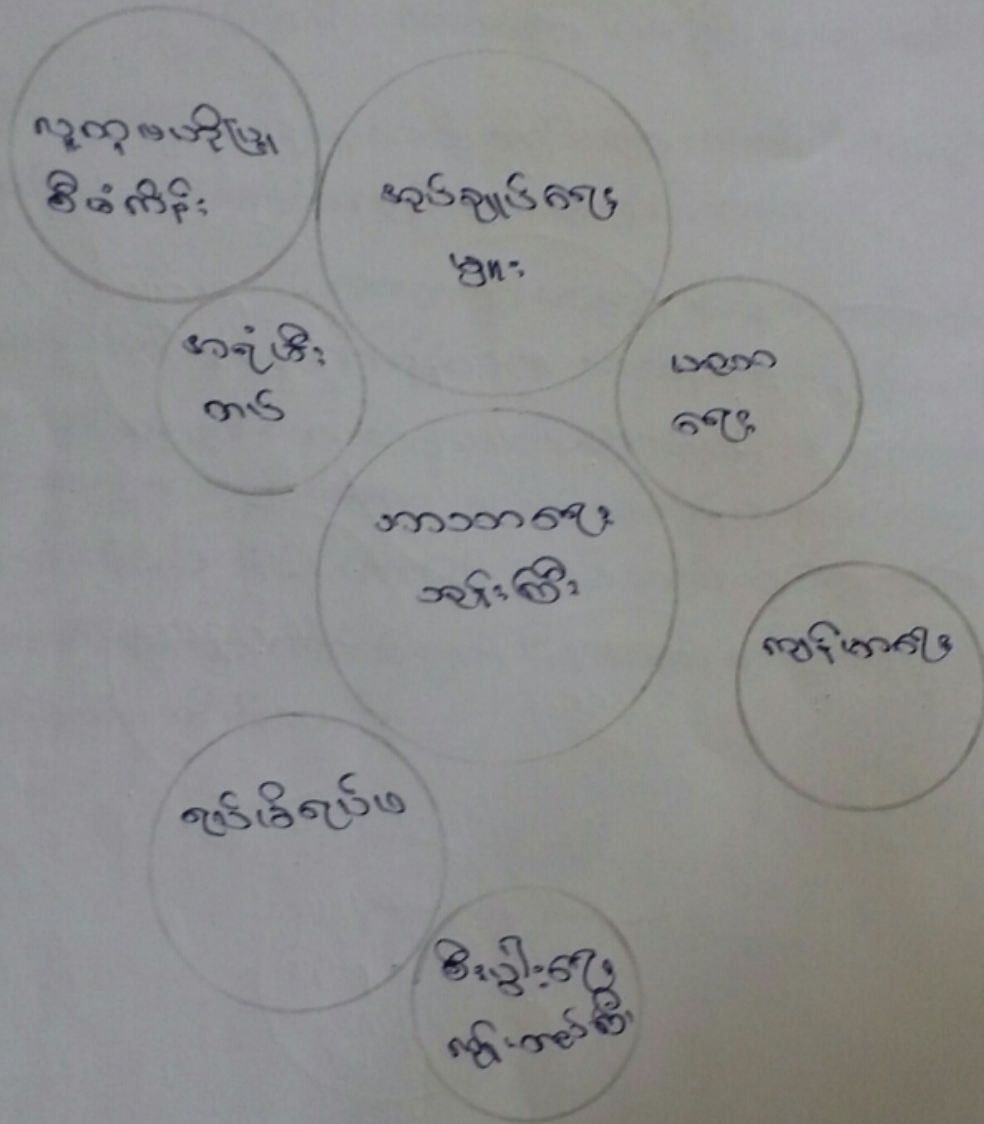

နာမည်၊ နာမည်၊ ချစ်သော နာမည်၊ နာမည်

အထူးအထူး၊ နာမည်၊ နာမည်၊ နာမည်၊ နာမည်၊ နာမည်

အထူးအထူး၊ နာမည်၊ နာမည်၊ နာမည်၊ နာမည်၊ နာမည်၊ နာမည်၊ နာမည်၊ နာမည်၊ နာမည်၊ နာမည်

အထူးအထူး၊ နာမည်၊ နာမည်၊ နာမည်၊ နာမည်၊ နာမည်၊ နာမည်၊ နာမည်၊ နာမည်၊ နာမည်၊ နာမည်

သာယာဝ မာရ်ဒါမာရ်ပိုင်ဆိုင်မှု ဖြစ်ပေါ်လာ:

ကိုယ်စားပြု: စာအုပ်အုပ်စု

အမျိုးအစား: မာရ်ဒါမာရ်	အမျိုးအစား: မာရ်ဒါမာရ်	အမျိုးအစား: မာရ်ဒါမာရ်
၁ ဝါးချက်	၁ ထင်းချက်	၁ စာအုပ်အုပ်စု
၂ သစ်ချက်	၂ ဝါးချက်ချက်	၂ လယ်
၃ ပါးစပ်	၃ ဟင်းသီး/ဟင်းခွက် ချက်	၃ ထင်းချက်
၄ ချင်းစချက်၊ ကျွဲဝယ်	၄ သစ်ချက် ဝယ်ချက်	၄ သစ်ချက်ချက်
၅ စာအုပ်အုပ်စု	၅ ယာဇာန် ယာဇာန်	
၆ ကယ်ထွန်	၆ ချင်း/ကျွဲ၊ စာအုပ်၊ လယ် နှစ်မျိုး	

၀၉

ရက်စွဲ: ၂၀၂၀/၀၈/၀၅ ရက်စွဲ: ၂၀၂၀/၀၈/၀၅

ကျေးဇူးတင်စွာ

စဉ်	အမျိုးအနွယ်: နာမည်: နိုင်ငံအိုင် ဖြစ်	အမျိုးအနွယ်: နာမည်: နိုင်ငံအိုင် ဖြစ်	အမျိုးအနွယ်: နာမည်: နိုင်ငံအိုင် ဖြစ်
၁	အမျိုးအနွယ်: နာမည်: နိုင်ငံအိုင် ဖြစ်	အမျိုးအနွယ်: နာမည်: နိုင်ငံအိုင် ဖြစ်	စက် / ဓား
၂	စက် / ဓား	အမျိုးအနွယ်: နာမည်: နိုင်ငံအိုင် ဖြစ်	အိုင် / ဝတ်
၃	အိုင် / ဝတ်	အမျိုးအနွယ်: နာမည်: နိုင်ငံအိုင် ဖြစ်	စက် / ဓား
၄	စက် / ဓား	အမျိုးအနွယ်: နာမည်: နိုင်ငံအိုင် ဖြစ်	အိုင် / ဝတ်
၅	အိုင် / ဝတ်	အမျိုးအနွယ်: နာမည်: နိုင်ငံအိုင် ဖြစ်	စက် / ဓား
၆	စက် / ဓား	အမျိုးအနွယ်: နာမည်: နိုင်ငံအိုင် ဖြစ်	အိုင် / ဝတ်

၈
၇

သဘာဝ အခြေအခြေများနှင့်ပတ်သက်

ကျွန်းကြီး၊ ရေပျော့ရွာ အချို့သားများ ပို့လိုက်သော

အခြေအခြေများမှာ ဝါး၊ သစ်၊ ကောင်းပင်၊ ရှားရောင်း၊
ကျောက်ပင်၊ ကပ်ပင်များ၊ ခြင်း စသည့် ဖြင့် သတ်မှတ်ကာ၊
အချို့သားများမှာ အခြေအခြေများ ဝါးရွက်ပင်၊
ဆင်းခွံ၊ ယင်းတို့ ယင်းရွက်များ ရောင်းချစသည့်
ဖြင့် သတ်မှတ်ကြပါသည်။

ဤ ရေပျော့ရွာရှိ သဘာဝ အခြေအခြေများကို
ဤ ခြင်း၊ ယင်းဖြင့်၊ သဘာဝ အခြေအခြေများမှာ ကျွန်းကြီး
ရေပျော့ရွာ၊ ကျောက်ပင်၊ ကျောက်ပင်၊ ကျောက်ပင်၊ ကျောက်ပင်
ဖြစ်ပါသည်။ ၎င်းတို့ ဤ ဖြင့် ဤ ရေပျော့ရွာ အခြေ
အခြေသည် ကျောက်ပင် ယင်းဖြင့် ဤ ခြင်း၊ အခြေအခြေသည်
စက်ကောင်းရွက် ဖြင့် ကျောက်ပင်၊ ကျောက်ပင်၊ ကျောက်ပင်
ဖြစ်ပါသည်။

၄

အသိပညာ၊ စွမ်းရည် အစီအစဉ်များနှင့် ပျော်ရွှင်မှုများ

၂၀၁၆ ခု

၁	အသိပညာ-စွမ်းရည် အစီအစဉ်
၂	အသိပညာပေးပို့ရေးအစီအစဉ်
၃	ကျေးဇူးတင် အစီအစဉ်
၄	အသိပညာပေးပို့ရေးအစီအစဉ်
၅	အသိပညာ-စွမ်းရည် အစီအစဉ်

၁	အသိပညာ-စွမ်းရည် အစီအစဉ်
၂	အသိပညာပေးပို့ရေးအစီအစဉ်
၃	ကျေးဇူးတင် အစီအစဉ်
၄	အသိပညာပေးပို့ရေးအစီအစဉ်
၅	ကျေးဇူးတင် အစီအစဉ်

အမျိုးသားများအား အခက်အခဲဖြစ်ပေါ်စေရန် ရည်ရွယ်ချက်
 ရှိသောကြောင့်

စဉ်	အမျိုးသားများ အခက်ခဲ
၁	ခန္ဓာ၊ နာဗေ အခက်ခဲ
၂	ရေစိုစွန်း အခက်ခဲ
၃	တောက်လှိုး၊ ကွမ်း အခက်ခဲ
၄	အစဉ်၊ တေးခန်း၊ မအောင် အခက်ခဲ

စဉ်	အမျိုးသားများ ရည်ရွယ်ချက်
၁	ရေစိုစွန်း ရရှိရန်
၂	ခန္ဓာ၊ ကွမ်း၊ ရေစိုစွန်း ရရှိရန်
၃	တောက်လှိုး၊ ကွမ်း ရရှိရန်
၄	ရေစိုစွန်း၊ အစဉ်၊ တေးခန်း ရရှိရန်

အာဇာနည် မာတာ သိဒ္ဓါ

၂၀၁၆

အမျိုးသားများ အာဇာနည်	အမျိုးသမီးများ အာဇာနည်
၁၅၅၊ လာဇပေအောင်ရင်း	၁၅၅၊ လာဇပေအောင်ရင်း
စေတီကျောင်း အာဇာနည်	စေတီကျောင်း အာဇာနည်
ကျောက်ကုံးကျောင်း အာဇာနည်	ကျောက်ကုံးကျောင်း အာဇာနည်
အစည်းအဝေး ဘိဝေအောင် အာဇာနည်	အစည်းအဝေး ဘိဝေအောင် အာဇာနည်

စေတီ နှင့် နေရာများ

အမျိုးသားများ စေတီ နှင့် နေရာများ	အမျိုးသမီးများ စေတီ နှင့် နေရာများ
စေတီကျောင်း နေရာ	ကျောက်ကုံးကျောင်း နေရာ
ကျောက်ကုံးကျောင်း နေရာ	ကျောက်ကုံးကျောင်း နေရာ
ကျောက်ကုံးကျောင်း နေရာ	ကျောက်ကုံးကျောင်း နေရာ
ကျောက်ကုံးကျောင်း နေရာ	ကျောက်ကုံးကျောင်း နေရာ
ကျောက်ကုံးကျောင်း နေရာ	ကျောက်ကုံးကျောင်း နေရာ

ဗုဒ္ဓဘာသာ စေတီ နှင့် နေရာများ

အမျိုးသားများ ဗုဒ္ဓဘာသာ စေတီ နှင့် နေရာများ	အမျိုးသမီးများ ဗုဒ္ဓဘာသာ စေတီ နှင့် နေရာများ
ကျောက်ကုံးကျောင်း နေရာ	ကျောက်ကုံးကျောင်း နေရာ
ကျောက်ကုံးကျောင်း နေရာ	ကျောက်ကုံးကျောင်း နေရာ
ကျောက်ကုံးကျောင်း နေရာ	ကျောက်ကုံးကျောင်း နေရာ
ကျောက်ကုံးကျောင်း နေရာ	ကျောက်ကုံးကျောင်း နေရာ
ကျောက်ကုံးကျောင်း နေရာ	ကျောက်ကုံးကျောင်း နေရာ

ကျေးရွာစီမံကိန်းအထောက်အကူပြုစောင့်ရှောက်ရေး/သစ်စောင့်ရှောက်ရေးဦးစီးဌာန

စေတနာ့ဝန်ထမ်းအမည်	လုပ်ငန်းတာဝန်	ရာထူး	အသက်	ပညာအဆင့်	ပညာအဆင့်အမျိုးအမည်	ကျား/မ	ကျေးရွာ
ဦးခိုင်သူလေ	စီမံကိန်းစောင့်ရှောက်ရေး	၃၃၄	၂၉	ဦး	စာမေးပွဲ	မ	
ဒေါ်ခင်မာမာ		၃၃၄	၄၄	"	ပညာရေး	မ	
ဦးစံထွန်းလှ	စီမံကိန်းစောင့်ရှောက်ရေး	၃၃၄	၅၂	"	စာမေးပွဲ	မ	
ဒေါ်အိမ်စိန်		၃၃၄	၃၂	"	ပညာရေး	မ	
ဦးကျော်စွန်း	ဝယ်ယူရေး	၃၃၄	၄၅	"	စာမေးပွဲ	မ	
ဦးအောင်မောင်		၃၃၄	၂၈	"	စာမေးပွဲ	မ	ကျေးရွာ
ဒေါ်ခင်စိန်လှ	ကုန်ထုတ်ကုန်ဝယ်ရေး	၃၃၄	၂၈	"	ပညာရေး	မ	
ဒေါ်ခင်စိန်		၃၃၄	၃၁	"	ပညာရေး	မ	
ဒေါ်ခင်စိန်	စောင့်ရှောက်ရေး	၃၃၄	၄၀	"	စာမေးပွဲ	မ	
ဒေါ်ခင်စိန်		၃၃၄	၃၈	"	စာမေးပွဲ	မ	
ဒေါ်ခင်စိန်	စောင့်ရှောက်ရေး	၃၃၄	၃၈	"	စာမေးပွဲ	မ	
ဒေါ်ခင်စိန်		၃၃၄	၃၅	"	ပညာရေး	မ	
ဒေါ်ခင်စိန်	စောင့်ရှောက်ရေး	၃၃၄	၄၆	"	ပညာရေး	မ	
ဒေါ်ခင်စိန်		၃၃၄	၃၉	"	ပညာရေး	မ	
ဒေါ်ခင်စိန်	စောင့်ရှောက်ရေး	"	၄၂	"			
ဒေါ်ခင်စိန်		"	၃၀	"	စာမေးပွဲ	မ	



ကိုဇေကြီး (၁) ကျေးရွာ၊ အလယ်ဒိန်ကျေးရွာအုပ်စု ကျေးရွာလူထုအစည်းအဝေးမှတ်တမ်းစာတင်ပုံ



ကိုဇေကြီး (၁) ကျေးရွာ၊ အလယ်ဒိန်ကျေးရွာအုပ်စု ကျေးရွာလူထုအစည်းအဝေးမှတ်တမ်းစာတင်ပုံ

ပုံစံ - ၈ - ၁ ကျေးရွာအခြေခံအချက်အလက်များ (Form PC 1)

လမ်းညွှန်ချက်၊ ကျေးရွာတစ်ရွာသို့ ပထမဆုံးမိတ်ဆက်ခရီး သွားရောက်သောအခါ လူထုစည်းရုံးရေးမှူးသည် ကျေးရွာ ခေါင်းဆောင်များအား ကျေးရွာအချက်အလက်များကို မေတ္တာရပ်ခံ၍ တောင်းခံရသည်။ ဤအချက်အလက်များကို စီမံကိန်း မိတ်ဆက်အစည်းဝေးမတိုင်မီတောင်းခံရမည်။ စီမံကိန်းမိတ်ဆက်အစည်းဝေးတွင် လူထုစည်းရုံးရေးမှူးသည် ဤအချက်အလက် များအား စစ်ဆေးပြီး မှန်ကန်အောင်ပြုလုပ်ရမည်။ ပြီးနောက်တွင် လူထုစည်းရုံးရေးမှူးမှ သတင်းအချက်အလက်ထဲသို့ Tablets မှ တဆင့် ဖြည့်သွင်းရမည်။

ကျေးရွာခေါင်းဆောင် အမည် <u>မြသန်းစိန်</u>	ကျေးရွာခေါင်းဆောင်၏ ဝန်နံပါတ်	လူထုစည်းရုံးရေးမှူး၏ အမည် <u>မြစောစော</u>
ပြည်နယ်/တိုင်းဒေသကြီး <u>ချင်း</u>	မြို့နယ် <u>ပလက်ဝ</u>	ကျေးရွာအုပ်စု <u>ဇာလယ်ဒီ</u>
		ကျေးရွာ <u>ဂါးမေ</u>

က။ လူဦးရေ

လူမျိုးစု	အိမ်ထောင်စုအရေအတွက်	ကိုးကွယ်သည့်ဘာသာ	အိမ်ထောင်စုအရေအတွက်
လူမျိုးစု (၁) <u>ချင်း</u>	<u>၆၄</u>	ဘာသာ (၁) <u>ဘုရားကြီး</u>	<u>၆၄</u>
လူမျိုးစု (၂) <u>ခိုင်</u>	<u>၁</u>	ဘာသာ (၂) <u>ဘုရား</u>	<u>၁</u>
လူမျိုးစု (၃) -----		ဘာသာ (၃) -----	
လူမျိုးစုရော -----		ဘာသာရော -----	
အခြား			
	အရေအတွက်		
မသန်စွမ်းသူများ			
သက်ကြီးရွယ်အိုများ (၆၅ နှစ် နှင့် အထက်)	<u>၇</u>		
စစ်ဘေးရှောင်			

	အမျိုးသား (အရေအတွက်)	အမျိုးသမီး (အရေအတွက်)
လူဦးရေ <u>၂၁၂</u>		
လူမျိုးစု (၁) <u>ချင်း</u>	<u>၁၄၃</u>	<u>၁၆၉</u>
လူမျိုးစု (၂) <u>ခိုင်</u>	<u>၁</u>	<u>၁</u>
လူမျိုးစု (၃) -----		
အခြား		
အိမ်ထောင်ဦးစီး <u>၆၅</u>	<u>၆၅</u>	

= ၃၁၂

(ခ) အခြေခံအောက်အဖွဲ့ အသုံးအဆောင်များ

စာသင်ကျောင်း	အမှတ် ခြံမပါ	ကျန်းမာရေး	အမှတ် ခြံမပါ	ဘာသာရေး အဆောက် အအုံများ	အမှတ် ခြံမပါ
--------------	-----------------	------------	-----------------	----------------------------	-----------------

အထက်တန်းကျောင်း	<input type="checkbox"/>	ဆေးရုံ	<input type="checkbox"/>	စေတီ	<input type="checkbox"/>
အလယ်တန်းကျောင်း	<input type="checkbox"/>	ကျန်းမာရေးဌာန	<input type="checkbox"/>	ဘုန်းကြီးကျောင်း	<input type="checkbox"/>
မူလတန်းကျောင်း	<input checked="" type="checkbox"/>	ကျန်းမာရေးဌာနခွဲ	<input type="checkbox"/>	ဟိန္ဒူဘုရားကျောင်း	<input type="checkbox"/>
မူကြိုကျောင်း	<input type="checkbox"/>	ဆေးပေးခန်း	<input type="checkbox"/>	ရေစိမ့်ယာန်ကျောင်း	<input checked="" type="checkbox"/>
အခြား	<input type="checkbox"/>	အခြား	<input type="checkbox"/>	ဗလီ	<input type="checkbox"/>
မုတ်ချက်		မုတ်ချက်		အခြား	<input type="checkbox"/>
				မုတ်ချက်	

(ဂ) ကျွမ်းကျင်သူများမှတ်တမ်း (ကျေးရွာတွင်နေထိုင်သော သို့မဟုတ် တခြားရွာမှလာရောက်သော ကျွမ်းကျင်သူများ)

(၁) စာသင်ကျောင်း			(၂) ကျန်းမာရေး			(၃) လက်မှုပညာရှင်		
	ရွာတွင်နေထိုင်သူ	အခြားရွာမှလာသူ		ရွာတွင်နေထိုင်သူ	အခြားရွာမှလာသူ		ရွာတွင်နေထိုင်သူ	အခြားမှလာ
မူလတန်းပြဆရာ/မ	<input type="checkbox"/>	<input checked="" type="checkbox"/>	ဆရာဝန်	<input type="checkbox"/>	<input type="checkbox"/>	လက်သမား	<input checked="" type="checkbox"/>	<input type="checkbox"/>
အထက်တန်းပြဆရာ/မ	<input type="checkbox"/>	<input type="checkbox"/>	လက်ထောက်ကျန်းမာရေးမှူး	<input type="checkbox"/>	<input type="checkbox"/>	ပန်းရုံ	<input type="checkbox"/>	<input type="checkbox"/>
အလယ်တန်းပြဆရာ/မ	<input type="checkbox"/>	<input type="checkbox"/>	အမျိုးသမီးကျန်းမာရေးဆရာမ	<input type="checkbox"/>	<input type="checkbox"/>	လှုပ်စစ်ကျွမ်းကျင်ပီးသမား	<input type="checkbox"/>	<input type="checkbox"/>
မူကြိုဆရာ/မ	<input type="checkbox"/>	<input type="checkbox"/>	သားဖွားဆရာမ	<input checked="" type="checkbox"/>	<input type="checkbox"/>	ရေပိုက်သွယ်သူ	<input type="checkbox"/>	<input type="checkbox"/>
အခြား	<input type="checkbox"/>	<input type="checkbox"/>	ပြည်သူ့ကျန်းမာရေးလုပ်သား	<input checked="" type="checkbox"/>	<input type="checkbox"/>	စက်ပြင်ဆရာ	<input type="checkbox"/>	<input type="checkbox"/>
မုတ်ချက်			မုတ်ချက်			မုတ်ချက်		

(ဃ) ကျေးရွာသို့ ရောက်ရှိနိုင်သည့် လမ်းအခြေအနေ / ကျေးရွာတစ်ရွာသည် ၎င်း၏ ကျေးရွာအုပ်စုနှင့် ဆက်သွယ်ထားသော လမ်းအခြေအနေ (အောက်ပါတို့ကိုပိုင်းပါ)

ကျောက်ကြမ်းလမ်း ကတ္တရာလမ်း ကွန်ကရစ်လမ်း မော်တော်ဆိုင်ကယ်လမ်း
 ကျောက်ခင်းလမ်း မြေသားလမ်း လူသွားလမ်း အခြား: တောင်လမ်း

(င) ကျေးရွာဖွံ့ဖြိုးမှုစီမံချက်

- (၁) လူထုဗဟိုပြုစီမံကိန်းမစတင်မီ ဤကျေးရွာတွင်ကျေးရွာဖွံ့ဖြိုးမှုစီမံချက်ရှိခဲ့ပါသလား? ပိုင်းပါ
ရှိပါသည်/မရှိပါ/မသိပါ
- (၂) ရှိခဲ့ပါလျှင် ဤစီမံချက်ကို မည်သည့် ခုနှစ်တွင်ပြင်ဆင်ခဲ့ပါသနည်း? နှစ်-----/မသိပါ
- (၃) ဤစီမံချက်ကို မြို့နယ်မှအတည်ပြုခဲ့ပါသလား? ပြုခဲ့ပါသည်/မပြုခဲ့ပါ /မသိပါ

(စ) ခရီးအကွာအဝေး

- (၁) ဤကျေးရွာ၏ဗဟိုမှ ၎င်းကျေးရွာအုပ်စု၏ဗဟိုအထိ ခရီးမိုင်မည်မျှကွာဝေးသနည်း? မိုင်---၇---/မသိပါ
- (၂) ဤကျေးရွာမှ ၎င်းကျေးရွာအုပ်စုဗဟိုအထိ သွားလာရာတွင်ကြာမြင့်သည့်အချိန်။

ခြောက်သွေ့ရာသီတွင်ကြာချိန် ၁၂-၁၀ ----- ထော်လာဂျီ/မော်တော်ဆိုင်ကယ်/ခြေလျင်/လား/မော်တော်ဘုတ်/
 အခြား: -----
 မိုးရာသီတွင်ကြာချိန် ၁၂-၁၀ ----- ထော်လာဂျီ/မော်တော်ဆိုင်ကယ်/ခြေလျင်/လား/မော်တော်ဘုတ်/
 အခြား: -----

Handwritten signature

(ဆ) ပတ်ဝန်းကျင်ဆိုင်ရာ သဘာဝဘေးအန္တရာယ်
ဤကျေးရွာတွင် ရေကြီးခြင်းကိုသို့ သဘာဝဘေးအန္တရာယ်ကျရောက်ဖူးခြင်း ရှိပါသလား။
 မရှိပါ ရှိပါသည် ရှိလျှင်ခေါ်ပြပါ ~~၆၈၈၀၂၀၆ ၁၅/၀၅/၂၀၁၅~~

(ဇ) ကျေးရွာတွင် ခွဲ၊ ရည်ထားသော အဖွဲ့အစည်းများ
လူထုလက်ပြုစီမံကိန်းမဝင်မီ ဤကျေးရွာတွင် ကျေးရွာဖွံ့ဖြိုးရေးအတွက် အစိုးရ (သို့) ရွာသားများကိုင်ဆိုင်(သို့) စီမံကိန်းတစ်ခုခုမှ
ခွဲ၊ ရည်ထားသည့် အဖွဲ့အစည်းများရှိပါသလား။

(၁) _____
(၂) _____

(ဈ) အလေ့အထအုပ်ချုပ်ရေး ဦးစီးဌာန (GAD) မှ မှတ်တမ်းတင်ထားခြင်း
ဤကျေးရွာသည် အလေ့အထအုပ်ချုပ်ရေး ဦးစီးဌာန (GAD) မှ မှတ်တမ်းတင်ထားမှု ရှိပါသလား။
 မရှိပါ ရှိပါသည်

ကျေးရွာခေါင်းဆောင်

အမည် ဦးဇော်စိန်

လက်မှတ် နေ့စွဲ ၂၉/၁/၂၀၁၅

လူထုစည်းရုံးရေးမှူး

အမည် ဦးဇော်စိန်

လက်မှတ် နေ့စွဲ ၂၉/၁/၂၀၁၅



ပုံစံ - ၈ - ၂ - စီမံကိန်းစက်ဝန်းအချိန်ဇယား (PC 2)

လမ်းညွှန်ချက်၊ သက်ဆိုင်ရာလူထုစည်းရုံးရေးမှူး/လက်ထောက်နည်းပညာမှူးများမှ စီမံကိန်းစက်ဝန်းအဆင့်တစ်ခုစီပြီးစီးတိုင်း ကျေးရွာနှင့် ကျေးရွာအုပ်စုအတွက် ဤပုံစံကို ဖြည့်သွင်းရမည်။

စည်းရုံးရေးမှူး/ဝန်ထမ်း အမည် ဦး မောင်ကျွန်း

နေ့စွဲ ၂၇/၀၁/၂၀၁၇ စက်ဝန်းအားအမှတ်ခြစ်ပါ စက်ဝန်း(၁) စက်ဝန်း(၂) စက်ဝန်း(၃)
 စက်ဝန်း (၄)

ပြည်နယ်/တိုင်း ချင်း မြို့နယ် ပလောင် ကျေးရွာအုပ်စု မာယာပန်ဒိုင်ကင်း ကျေးရွာ ကျွန်းကြီး

စီမံကိန်းဆောင်ရွက်မှုအဆင့်များ	နေ့စွဲ		အစည်းအဝေးတွင်တက်ရောက်သူအရေအတွက်			
	စတင်သည့်နေ့	ပြီးဆုံးသည့်နေ့	အမျိုးသားအရေအတွက်	အမျိုးသမီးအရေအတွက်	အိမ်ထောင်စုအရေအတွက်	လူမျိုးစုတက်ရောက်သူအရေအတွက်နှင့်လူမျိုးစုအမည်
၁။ ကျေးရွာစီမံကိန်း မိတ်ဆက်အစည်းအဝေး	၂၆/၀၁/၁၇	၂၆/၀၁/၁၇	၂၀	၁၄	၃၂	ချင်း ၂၄
၂။ ကျေးရွာဖွံ့ဖြိုးရေး စီမံချက်ရေးဆွဲခြင်းအစည်းအဝေး	၂၇/၀၁/၁၇	၂၇/၀၁/၁၇	၂၀	၁၁	၃၁	ချင်း ၃၁
၃။ ကျေးရွာအုပ်စု လုပ်ငန်းဆုံးဖြတ်ချက်ချသည့်အစည်းအဝေး	၀၁/၀၂/၁၇	၀၁/၀၂/၁၇	၁၁	၅	၁၆	ချင်း ၁၆
၄။ မြို့နယ်အဆင့် စီမံကိန်းရေးဆွဲရေး နှင့် အကောင်အထည်ဖော်ရေးကော်မတီ၏ စီမံကိန်း သုံးသပ်မှုအစည်းအဝေး			မလို	မလို	မလို	မလို
၅။ မြို့နယ် စီမံကိန်းရေးဆွဲရေး နှင့် အကောင်အထည်ဖော်ရေး ကော်မတီ၏ဆုံးဖြတ်မှုကို ရွာသို့ အသိပေးအကြောင်းကြားသည့် အစည်းအဝေး	၂၆/၀၅/၁၇	၂၆/၀၅/၁၇				
၆။ စီမံကိန်းလုပ်ငန်းခွဲစီမံချက်ရေးဆွဲခြင်းအစည်းအဝေး						
၆.၁။ စီမံကိန်းလုပ်ငန်း အကောင်အထည်ဖော်	၂၆/၀၅/၁၇	၂၆/၀၅/၁၇				

၂၇

29

ရေးအစီအစဉ် ရေးဆွဲခြင်း						
၆.၂။ ဝယ်ယူရေးအစီအစဉ် ရေးဆွဲခြင်း	26/5/17	26/5/17				
၆.၃။ ဘဏ္ဍာရေးကုန်ကျမှု လျာထားအစီအစဉ် ရေးဆွဲခြင်း	27/5/17	27/5/17				
၆.၄။ ပြင်/ထိန်းအစီအစဉ် ရေးဆွဲခြင်း						
၇။ စီမံကိန်းလုပ်ငန်းခွဲ တိုးတက်မှု စောင့်ကြည့် အစည်းအဝေး						
၇.၁။ အစည်းအဝေး ပထမအကြိမ်						
၇.၂။ အစည်းအဝေး ဒုတိယအကြိမ်						
၇.၃။ အစည်းအဝေး တတိယအကြိမ်						
၈။ စီမံကိန်းလုပ်ငန်းခွဲ အပြီးသတ်စစ်ဆေးခြင်း အစည်းအဝေး						
၉။ လူထုစစ်ဆေးပွဲအစည်းအဝေး						

ပုံစံ - ၈ - ၃ ကျေးရွာဖွံ့ဖြိုးရေး ဦးစားပေးအစီအစဉ် (Form PC 3)

လမ်းညွှန်ချက်၊ အဆင့်(၃) ကျေးရွာမှော်မှန်းချက်အစည်းအဝေး ပြီးဆုံးသောအခါ ကျေးရွာစီမံကိန်း အထောက်အကူပြု ကော်မတီသည် လူထုစည်းရုံးရေးမှူးအကူအညီဖြင့် ဤပုံစံကိုပြည့်စုံအောင် ဖြည့်သွင်းရမည်။

လူထုစည်းရုံးရေးမှူး/ဝန်ထမ်း အမည် **ဒေါ်အောင်အေး**

နေ့စွဲ **၂၉/၁/၂၀၁၇** စက်ဝန်းအား အမှတ်ခြစ်ပါ (✓) စက်ဝန်း(၁)
 စက်ဝန်း(၂) စက်ဝန်း(၃) စက်ဝန်း(၄)

ပြည်နယ်/တိုင်း **ချင်း** ပြို့နယ် **ပလောင်** ကျေးရွာအုပ်စု **အလယ်ဒိုင်း** ကျေးရွာ **လှိုင်**

က။ အခက်အခဲအတားအဆီးများအားရှေးနှေးခြင်း - ယခုလက်ရှိအခြေအနေတွင် ဤကျေးရွာဖွံ့ဖြိုးတိုးတက်ရေးအတွက် အဓိက အခက်အခဲအတားအဆီးများသည် မည်သည်များဖြစ်ပါသနည်း။ (အမျိုးသား/သမီး အနည်းဆုံးအခက်အခဲ ၅ ခုစီဖော်ပြပါ)

အမျိုးသား အဖွဲ့မှ တင်ပြသောအခက်အခဲအတားအဆီးများ	အမျိုးသမီး အဖွဲ့မှတင်ပြသောအခက်အခဲအတားအဆီးများ
၁ ညွှားလာပြေခက်ခဲခြင်း	၁ မိုးရာသီကုသရေးအဖွဲ့မရှိခြင်း
၂ ရေကန်မရှိရှိသောကြောင့် မရေသောက်ခြင်း	၂ အရက်စားခြင်းကြောင့် အကျန်းမပါခြင်း
၃ အကျန်းမရှိခြင်း မရှိခြင်း	၃ ကျေးရွာအုပ်စုအဖွဲ့အစည်းမရှိခြင်း
၄ ကျေးရွာအုပ်စုအဖွဲ့အစည်းမရှိခြင်း	၄ အကျန်းမရှိခြင်း မရှိခြင်း
၅	၅

ခ။ မှော်မှန်းခြင်း - နောင်လာမည့် (၅) နှစ် အတွင်း ကျေးရွာဖွံ့ဖြိုးရေး မှော်မှန်းလျာထားချက်များအား တင်ပြပါ။

အမျိုးသားအဖွဲ့မှ တင်ပြသောမှော်မှန်းချက်များ	အမျိုးသမီးအဖွဲ့မှ တင်ပြသောမှော်မှန်းချက်များ
၁ ရေစိုက်ရေးစနစ်	၁ ကျွဲကျွေးစားရေး
၂ ကျွဲကျွေးစားရေးစနစ်	၂ ကျွဲကျွေးစားရေးစနစ်
၃ အကျန်းမရှိခြင်း စနစ်	၃ အကျန်းမရှိခြင်း စနစ်
၄ ကျေးရွာအဖွဲ့အစည်း စနစ်	၄ ရေစိုက်ရေးစနစ်
၅	၅

ဂ။ လူထုစီမံကိန်း၏ လာမည့် (၄) နှစ်အတွက် အကျုံးမဝင်သော ဦးစားပေး ဖွံ့ဖြိုးတိုးတက်မှု လုပ်ငန်း အစီအစဉ်များအားဖော်ပြပါ။

အဆင့်	ကျေးရွာအတွက် ဦးစားပေး ဖွံ့ဖြိုးတိုးတက်မှု လုပ်ငန်းစဉ်များ	အဆိုပြုသူ (အမျိုးသားများ/ အမျိုးသမီးများ/အမျိုးသား+ အမျိုးသမီး)	ခန့်မှန်းကုန်ကျ စရိတ်	အကျိုးခံစားခွင့်ရှိသူ ခန့်မှန်းခြေ အရေအတွက်
၁	ရွာတွင်း ကျွဲကျွေးစားရေး စနစ်	၈၀/၈	၇,၅၄၀,၀၀၀/-	၂၄၅၂၁၂
၂	ကျွဲကျွေးစားရေး စနစ်	၈၀/၈	၇,၅၄၀,၀၀၀/-	၂၄၅၂၁၂
၃	ကျွဲကျွေးစားရေး စနစ်	၈၀/၈	၇,၅၄၀,၀၀၀/-	၂၄၅၂၁၂
၄	ကျွဲကျွေးစားရေး စနစ်	၈၀/၈	၇,၅၄၀,၀၀၀/-	၂၄၅၂၁၂
၅				

ဃ။ လူထုစီမံကိန်း၏ လာမည့် (၄) နှစ်အတွက် အကျုံးမဝင်သော ဦးစားပေး ဖွံ့ဖြိုးတိုးတက်မှု လုပ်ငန်း အစီအစဉ်များအားဖော်ပြပါ။

အဆင့်	ကျေးရွာအတွက် ဦးစားပေး ဖွံ့ဖြိုး	အဆိုပြုသူ (အမျိုးသားများ/ အမျိုးသမီး)	အခန်းကဏ္ဍ

	ပိုင်ဆိုင်မှု လုပ်ငန်းစဉ်များ	အမျိုးသမီးများ/အမျိုးသား+ အမျိုးသမီး)	
၁	ဆွစ်ဇာလန် ဝန်ထမ်း	m/1၁	
၂	ဘာသာရေးအဖွဲ့အစည်း	m/1၁	
၃	ပုဂ္ဂလိက ဝန်ထမ်း	၁	
၄	ဝန်ထမ်း-၁၇ ဝန်ထမ်း	m/1၁	
၅			

ခေါင်းစဉ်သည် ကျေးဇူးတင်ပါက အထောက်အကူပြုကော်မတီမှ အတည်ပြုသည်။

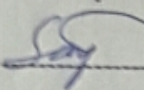
အမည် ဦးစိုးဆူလော လက်မှတ်  နေ့စွဲ ၀၆. ၁. ၂၀၁၇

ပုံစံ ၈-၄ ကျေးရွာအုပ်စုပိုင်ဆိုင်မှု လုပ်ငန်းခွင်စာရင်းစာတမ်း

လက်ညွှန်ရက်စွဲ ၊ ကျေးရွာအုပ်စုပိုင်ဆိုင်မှုစာရင်းစာတမ်းအတွက် ဤပုံစံအားလုံးထုတ်ပြန်ရေးရာ / လက်ထောက်နည်းပညာများတွင် အကူအညီပြုနိုင်ရန်နှင့် ဖြည့်သွင်းရမည့် ပုံစံအားဖြည့်သွင်းရန်အတွက် ကျေးရွာအုပ်စုပိုင်ဆိုင်မှုစာရင်းစာတမ်းအတွက် အောက်ဖော်ပြပါအချက်များကို အတည်ပြုထားရမည်။ CF မှ အရက်အလက်များကို MIS သို့ ထည့်သွင်းရမည်။

ကျေးရွာအုပ်စုပိုင်ဆိုင်မှုစာရင်းစာတမ်း နံပါတ်: ၇၃၃၃

စက်ဝန်း (၁) အမှတ်ခြစ်ပေးပါ (✓) စက်ဝန်း (၂) စက်ဝန်း (၃) စက်ဝန်း (၄)

ရက်စွဲ: ၂၀၂၀ ခုနှစ် ဇူလိုင်လ ၁၀ ရက်နေ့

ကျေးရွာအုပ်စု	ဆောင်ရွက်မည့် လုပ်ငန်းများ	အတိုင်အတာ	ရန်ပုံငွေ တိုက်ရိုက်အကျိုး ဖွဲ့စည်းပေးရန်ရှိသူများ	အဆိုပြု ပိုင်ပြသူ	ရန်ပုံငွေ ကုန်ကျစရိတ်		ငွေပေါင်း	
					စီမံကိန်းမှ ထည့်ဝင်မှု	ကျေးရွာမှ ထည့်ဝင်မှု		
ဗုဒ္ဓဂါမ	အမည်: အဖေ နန်းမဆောင် ဆေးကုန်လုပ်ငန်း လုပ်ငန်း	၄၀'x၃၀'x၉'	၅၁၈	□ ကျေး □ မ ☑ အကျိုး + မ	၅၅၀၀၀၀၀			
ဗုဒ္ဓဂါမ	စိမ်းစမ်းရှေ့ သွယ်ယူခြင်း လုပ်ငန်း	၃၆၀၀'x၁၀'၈' ရေကန် ၈'x၆'x၆'	၁၃၂	□ ကျေး □ မ ☑ အကျိုး + မ	၅၄၀၀၀၀၀			
အပယ်ဒိုင်းကင်း	စိမ်းစမ်းရှေ့ သွယ်ယူခြင်း လုပ်ငန်း	၁၉၀၀'x၁၀'၈' ၈'x၆'x၆'	၁၂၁	□ ကျေး □ မ ☑ အကျိုး + မ	၁၃၀၀၀၀၀			
မေကြီး	ရွာတွင်းကွန် ကရစ်လမ်း ခင်းခြင်းလုပ် ငန်း	၁၇၀၀၀'x၅'x ၄"၈	၃၄၄	□ ကျေး □ မ ☑ အကျိုး + မ	၅၅၄၀၀၀၀			
နန်းမခူး	စိမ်းစမ်းရှေ့ သွယ်ယူခြင်း လုပ်ငန်း	၁၉၀၀'x၁၀'၈' ၈'x၈'x၆' ငရေကန်	၁၆၁	□ ကျေး □ မ ☑ အကျိုး + မ	၄၅၀၀၀၀၀			

ရာထူး: ကျေးရွာအုပ်စု စီ/ထောက်ကော်မတီ ဥက္ကဋ္ဌ

အမည်: ဒေါ်အိန်စို

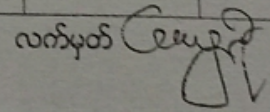
လက်မှတ်: 

ရက်စွဲ

လူ့အဖွဲ့အစည်းများ (ဒီပလိုမာ) တွေ့ဆုံရက်စွဲ

ရက်စွဲ

နေ့စွဲ . ၂၀၁၇ (၁၁) ဇူလိုင်

နံနက် . ၈:၅၀

နေ့စွဲ . ၁၇/၇

ရက်စွဲများ

၁) အဖွဲ့အစည်းများ

၂) ဖွဲ့စည်းပုံ (လူ့အဖွဲ့အစည်းများ)

၃) အဖွဲ့အစည်းများ၏ လုပ်ငန်းများ

၄) အဖွဲ့အစည်းများ၏ အဖွဲ့အစည်းများ

အဖွဲ့အစည်း (၁) တွေ့ဆုံရက်စွဲ (လူ့အဖွဲ့အစည်းများ) ၏
တွေ့ဆုံရက်စွဲများကို အဖွဲ့အစည်းများ၏ လုပ်ငန်းများ
နှင့်အညီ ပြုလုပ်ပါမည်။ အဖွဲ့အစည်းများ၏ လုပ်ငန်းများ
ကို အဖွဲ့အစည်းများ၏ အဖွဲ့အစည်းများ ပြုလုပ်ပါမည်။

အဖွဲ့အစည်း (၂) လူ့အဖွဲ့အစည်းများ နှင့် ပတ်သက်၍ အဖွဲ့အစည်းများ
၏ အဖွဲ့အစည်းများကို အဖွဲ့အစည်းများ၏ လုပ်ငန်းများ
နှင့်အညီ ပြုလုပ်ပါမည်။ အဖွဲ့အစည်းများ၏ လုပ်ငန်းများ
ကို အဖွဲ့အစည်းများ၏ အဖွဲ့အစည်းများ ပြုလုပ်ပါမည်။

အဖွဲ့အစည်း (၃) အဖွဲ့အစည်းများ၏ လုပ်ငန်းများ
ကို အဖွဲ့အစည်းများ၏ လုပ်ငန်းများ
နှင့်အညီ ပြုလုပ်ပါမည်။ အဖွဲ့အစည်းများ၏ လုပ်ငန်းများ
ကို အဖွဲ့အစည်းများ၏ အဖွဲ့အစည်းများ ပြုလုပ်ပါမည်။

အိတ် (၄) ဖွဲ့စည်း ၁၇၀၀ နာရီခန့်တွင် အစဉ်အဆက်

၅၂၂၅ နာရီသာ ဖြစ်ပြီး နောက်ပိုင်း အခြားအိတ်များ

စေနိုင် နှစ်များ ၁၇၀၂၆

အိတ်များ

(၄)

പാവലയുടെ പ്രതികരണം (ഇതിലടങ്ങി) അന്യ ഏഷ്യൻ രാജ്യങ്ങൾ

പാവലയുടെ പ്രതികരണം

- കളി -
- ഭവന -
- ഭവന -

അന്യ രാജ്യങ്ങൾ

- 1. അന്യ രാജ്യങ്ങൾക്ക് പൂർണ്ണമായി പ്രവേശിക്കാം
- 2. PRA / ISA യെ പിന്തുണയ്ക്കുക
- 3. പ്രദേശം: 1. ഭവന കളി; 2. ഭവന കളി; 3. ഭവന കളി
- 4. ഭവന കളി 08 ഭവന കളി 08 ഭവന കളി 08 ഭവന കളി 08
- 5. ഭവന കളി 08 ഭവന കളി 08 ഭവന കളി 08 ഭവന കളി 08

കളി 1) അന്യ രാജ്യങ്ങൾക്ക് പൂർണ്ണമായി പ്രവേശിക്കാം
 2. ഭവന കളി 08

കളി 2) PRA യെ പിന്തുണയ്ക്കുക അല്ലെങ്കിൽ അന്യ രാജ്യങ്ങൾക്ക് പൂർണ്ണമായി പ്രവേശിക്കാം

കളി 3) പ്രദേശം: 1. ഭവന കളി; 2. ഭവന കളി; 3. ഭവന കളി
 ഭവന കളി 08 ഭവന കളി 08 ഭവന കളി 08 ഭവന കളി 08

കളി 4) ഭവന കളി 08 ഭവന കളി 08 ഭവന കളി 08 ഭവന കളി 08
 ഭവന കളി 08 ഭവന കളി 08 ഭവന കളി 08 ഭവന കളി 08

കളി 5) ഭവന കളി 08 ഭവന കളി 08 ഭവന കളി 08 ഭവന കളി 08
 ഭവന കളി 08 ഭവന കളി 08 ഭവന കളി 08 ഭവന കളി 08

Handwritten header text at the top of the page.

8:00:00 (1:30) 1. 2000 95 2000 10000

Handwritten notes on the right side of the page.

Main body of handwritten text, including a signature and some illegible characters.

Large block of handwritten text in the lower middle section of the page.

Final lines of handwritten text at the bottom of the page, including a circled number '20'.

ဗြိတိသျှ ဝမ်းနည်းရေး ခြွေးချွင်း ဖြန့်ဖြူးရေး

အနက်	ဗြိတိသျှ ဝမ်းနည်းရေး ခြွေးချွင်း	ဒေသခံ ဝမ်းနည်းရေး		အခြားအဖွဲ့အစည်း
		က	ခ	
	ဗြိတိသျှ ဝမ်းနည်းရေး ခြွေးချွင်း	က	ခ	၂၀၀၀၀၀၀/-
	ဒေသခံ ဝမ်းနည်းရေး ခြွေးချွင်း	က	ခ	၂၀၀ ၀၀၀၀/-
	ဝမ်းနည်းရေး ခြွေးချွင်း	က	ခ	၁၀၀၀၀၀၀/-
	ဒေသခံ ဝမ်းနည်းရေး ခြွေးချွင်း	က	ခ	၃၅ ၀၀၀၀၀/-

ဒို့၊ စားစား၊ လုပ်ငန်း၊ ခွေး၊ သွယ်သည့်သစ်ချက်

ဒေ. ကိုလေး ဖြစ်... အ ငြိစားစား လုပ်ငန်း၊ များ၊ နေထိုင်၊ သား၊ နေထိုင်
သမီး၊ များ၊ သမီးလွှဲ သော လုပ်ငန်း၊ များ၊ ၅ ဝူလီဂျာကို စုစည်း၊ ကမ္ဘာ
စား၊ နေထိုင်ကို ကျွန်ုပ်တို့ ခံ နေ့စ ဖြစ် ခွေး၊ သွယ် ခံ ပါသည်။ ချေး၊ ခွာ
ကွန်ဗွေး သွယ် တာသော လုပ်ငန်း၊ များ၊ ဖွာ ၁ ခွာကွန် ကွန်ကွန်လည်း
ခင်း၊ ခင်း လုပ်ငန်း ၁) ဖား၊ ကစား ကွန်၊ ၆၂၆ ခင်း လုပ်ငန်း ၂) ချေစု
ကန် ကိုချစ် ခင်း လုပ်ငန်း၊ များ၊ ကို ခွေး၊ သွယ် ခံ ပါသည်။

၁) ခွာကွန် ကွန်ကွန်လည်း ခင်း၊ ခင်း၊ ဖွာ၊ ခို ဂျာသီတို့နှင့်
စေ့စေ့ နေထိုင်၊ သွား၊ ကာကွယ် ခင်း ခင်း၊ ခွေး၊ ခင်း များ၊ မြား၊ လက်၊
များ၊ ချော့သဖြင့် ၄ ခင်း ကွန်ကွန် လက်ခံခွေး၊ ခင်း ခင်း ခင်း သွယ် ကိုချစ်
သစ် ခို ခံ ပြပါသည်။

၁) ချေစု ကန် ကောက် လုပ်ငန်း ချေစု၊ သွယ် ခင်း၊ ဖွာ၊

ကန် စေ့စေ့ ချေစု ကန် တစ်ကလပ် ခင်း သည်၊ နေထိုင် ချေစု ကန်
ဖွာ၊ ခို သည်၊ ခင်း ခင်း ခင်း သည်၊ သို့ ခင်း စုကန် နေထိုင် သန်
ဖြင့် ခင်း ကောက် လုပ်ငန်း ခင်း ခင်း သည် ကို သုံး သွယ် ခို ပါသည်။