

ပြည်ထောင်စု သမ္မတမြန်မာနိုင်ငံတော်အစိုးရ
စိုက်ပျိုးရေး၊ မွေးမြူရေးနှင့် ဆည်မြောင်းဝန်ကြီးဌာန
ကျေးလက်ဒေသဖွံ့ဖြိုးတိုးတက်ရေး



လူထုဗဟိုပြုစီမံကိန်း
National Community Driven Development Project (NCDDP)



ကျေးရွာဖွံ့ဖြိုးရေးအစီအစဉ်
ငါးစွန်မြို့နယ်၊ သရက်ကန်အုပ်စု
ကုန်းသာကျေးရွာ
၂၀၁၇ ခုနှစ်

မာတိကာ

၁။ မြို့နယ်မြေပုံ

၂။ ကျေးရွာမြေပုံ

၃။ လူထုပူးပေါင်းပါဝင်သော လူမှုဆန်းစစ်ခြင်းနှင့်အကဲဖြတ်ခြင်းလုပ်ငန်းစဉ် PRA၊ PSA အကျဉ်းချုပ်ဇယား

၄။ အစည်းအဝေးအစီအစဉ်

၅။ လူထုပူးပေါင်းပါဝင်သော လူမှုဆန်းစစ်ခြင်းနှင့် အကဲဖြတ်ခြင်းလုပ်ငန်းစဉ်တွင် အသုံးပြုသောနည်းလမ်းများ

၆။ အုပ်စုတွင်ပါဝင်သောကျေးရွာများစာရင်း

၇။ ကျေးရွာဖွံ့ဖြိုးရေးအစီအစဉ်အတွက်အသုံးပြုသော PRA Tool များနှင့်တစ်ခုချင်းစီအတွက် သုံးသပ်ချက်များ

၈။ ကော်မတီဝင်များရွေးချယ်ခြင်းနှင့် ကျေးရွာဖွံ့ဖြိုးမှုအစီအစဉ်ဆောင်ရွက်မှု မှတ်တမ်းဓာတ်ပုံများ

၉။ ကျေးရွာအချက်အလက် (ပုံစံ-၁)

၁၀။ စီမံကိန်းစက်ဝန်းအချိန်ဇယား (ပုံစံ-၂)

၁၁။ ကျေးရွာဖွံ့ဖြိုးရေးအစီအစဉ် (ပုံစံ-၃)

၁၂။ ကျေးရွာအုပ်စု စီမံကိန်းလုပ်ငန်းခွဲ ရွေးချယ်ခြင်း (ပုံစံ-၄)

၁၃။ အစည်းအဝေးမှတ်တမ်းများ

၁၄။ ကဏ္ဍအလိုက် ဦးစားပေးဖွံ့ဖြိုးရေးလုပ်ငန်းစဉ်များ

ဝိန်းဇွန်မြို့နယ်မြေပုံ



ကျွန်း: ၁၁၁

အစုအဝေးနေရာဆွဲချက်

၁၀၇၇၀၀

၂



- ကျွန်းသာ: ကျောင်း
- စာသင်ကျောင်း
- အေးပေးခန်း
- အစိုး
- ဒကာကုန်းကွင်း
- စွယ်စုံကျမ်း
- သူ့စာအုပ်
- ရွာကွင်းလမ်းမကြီးမှာ
- ရွာကွင်းလမ်းဆွယ်မှာ
- ရွာကျောင်းနယ်
- ပုလဲအိမ်ခြံမြေမှာ

၁၁၇၇၇၇၇၇၇၇၇၇၇၇
ပါဝင်သောကျေးဇူးတင်ပါ။



၁။ ၁၁၇၇၇၇၇၇

၂။ ၈၇၇၇၇၇၇၇၇၇

၃။ ၈၇၇၇၇၇၇၇၇၇

၄။ ၈၇၇၇၇၇၇၇

၃- လူထုပူးပေါင်းပါဝင်သော လူမှုဆန်းစစ်ခြင်းနှင့် အကဲဖြတ်ခြင်း လုပ်ငန်းစဉ်အဆင့်ဆင့်

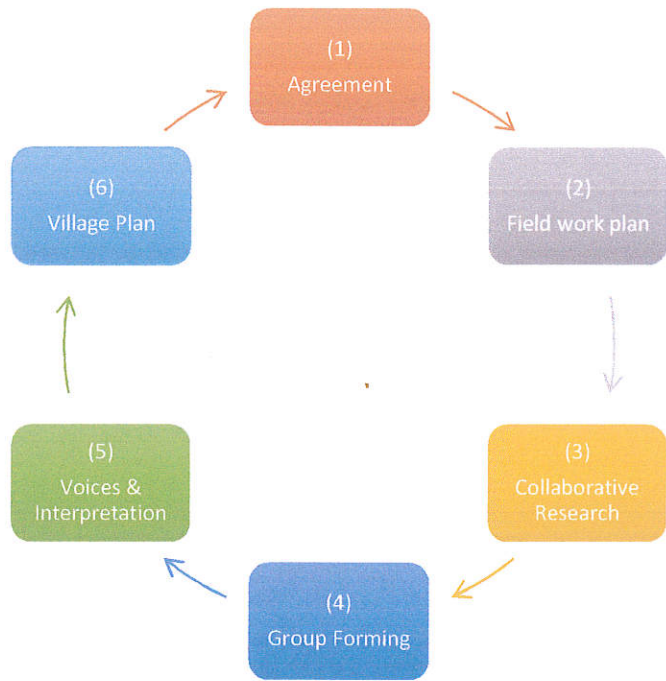

၄- အစည်းအဝေးအစီအစဉ်

စဉ်	စီမံကိန်းအပိုင်းများ	ဆွေးနွေးသည့် အကြောင်းအရာများ
၁	ပ- အကြိမ်အစည်းအဝေး	စီမံကိန်းအကြောင်း မိတ်ဆက်ခြင်း
	ပ- အကြိမ်အစည်းအဝေး	ကျေးရွာစေတနာ့ ဝန်ထမ်းရွေးချယ်ခြင်း
	ပ- အကြိမ်အစည်းအဝေး	လူမှုဆန်းစစ်မှု ပြုလုပ်ခြင်း
	ဒု-အကြိမ်အစည်းအဝေး	ကျေးရွာစီထောက်ကော်မတီဖွဲ့စည်းခြင်း
	ဒု-အကြိမ်အစည်းအဝေး	အကြံပြုတိုင်ကြားရေး ရွေးချယ်ခြင်း
	ဒု-အကြိမ်အစည်းအဝေး	ဝယ်ယူရေးဆပ်ကော်မတီ ရွေးချယ်ခြင်း
	ဒု-အကြိမ်အစည်းအဝေး	စောင့်ကြည့်ကြီးကြပ်ရေး ဆပ်ကော်မတီရွေးချယ်ခြင်း
	ဒု-အကြိမ်အစည်းအဝေး	လုပ်ငန်းလည်ပတ်ရေးနှင့် ပြုပြင်ထိန်းသိမ်းရေး ဆပ်ကော်မတီ ရွေးချယ်ခြင်း
	ဒု-အကြိမ်အစည်းအဝေး	ဘဏ္ဍာရေးစာရေး ရွေးချယ်ခြင်း

၅- လူထုပူးပေါင်းပါဝင်သော လူမှုဆန်းစစ်ခြင်းနှင့် အကဲဖြတ်ခြင်းလုပ်ငန်းစဉ်တွင် အသုံးပြုသော နည်းလမ်းများ

ကျေးရွာတွင် လူထုပူးပေါင်းပါဝင်သော လူမှုဆန်းစစ်ခြင်းနှင့် အကဲဖြတ်ခြင်းလုပ်ငန်း စဉ်တွင် အသုံးပြုသော နည်းလမ်းများမှာ

- ✦ လူမှုရေးအရင်းအမြစ်ပြမြေပုံ
- ✦ ဥစ္စာဓန အဆင့်သတ်မှတ်ခြင်း

ရာသီခွင်ပြ ပြက္ခဒိန်

- ✦ ပိုင်ဆိုင်မှုအား သုံးသပ်ခြင်း
- ✦ အဖွဲ့ အစည်းချိတ်ဆက်မှုဇယား
- ✦ ပင့်ကူအိမ် (ကျား၊ မ ရေးရာကဏ္ဍအား ခွဲခြမ်းစိတ်ဖြာခြင်း)
- ✦ အမျိုးသားအမျိုးသမီးများ၏ အခက်အခဲများ
- ✦ အမျိုးသားအမျိုးသမီးများ၏ မျှော်မှန်းချက်.....စသည်တို့ကို ရေးဆွဲဖော်ထုတ်ခဲ့ကြသည်။

သရက်ကန်အုပ်စု၊ ကုန်းသာကျေးရွာ

ကျေးရွာအရင်းအမြစ်ပြမြေပုံ

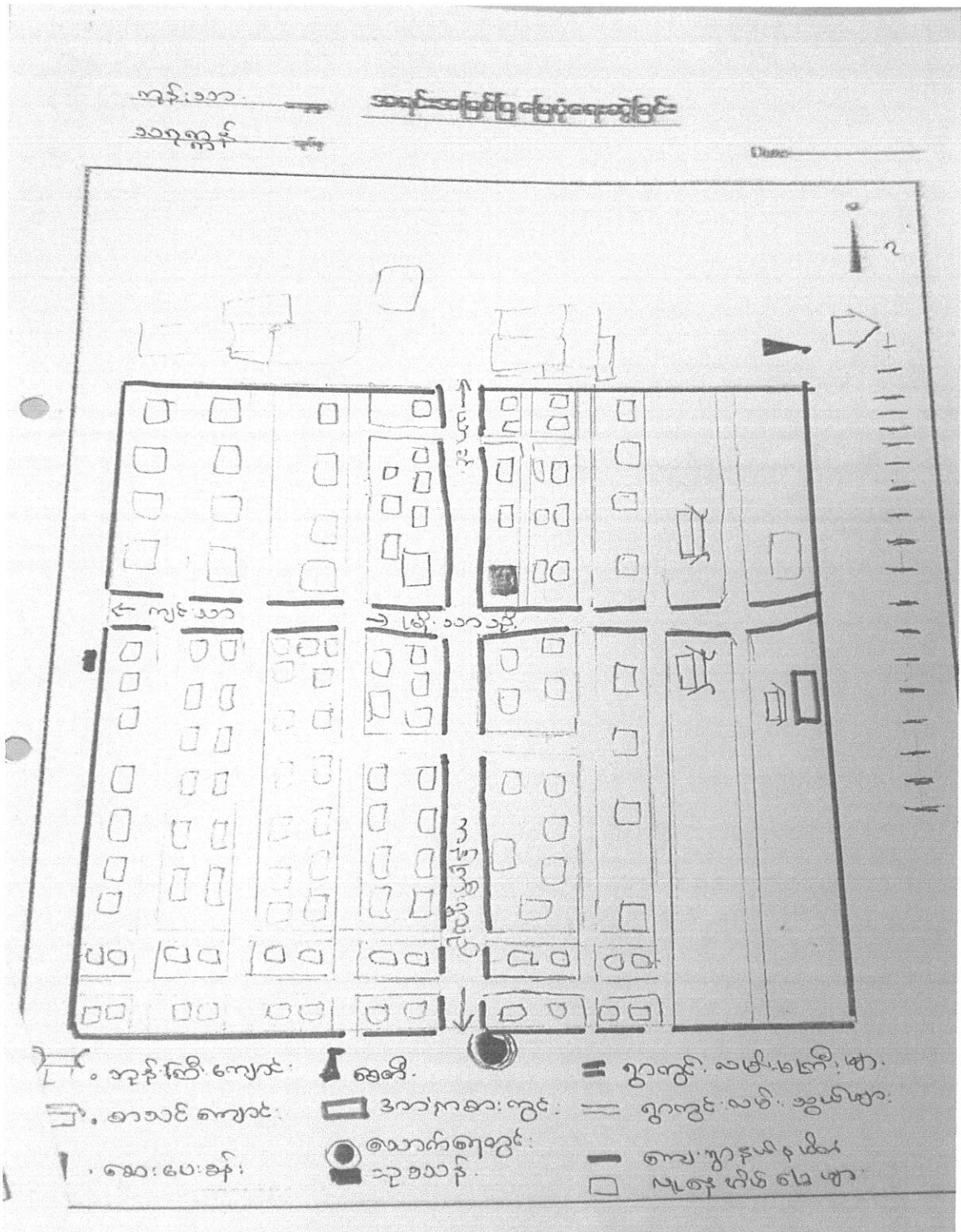

ကျေးဇူး (ပေါင်းစုံ)

ဥပဒေ အဆင့်ပေးပို့ခြင်း

Date 2023.1.20/7

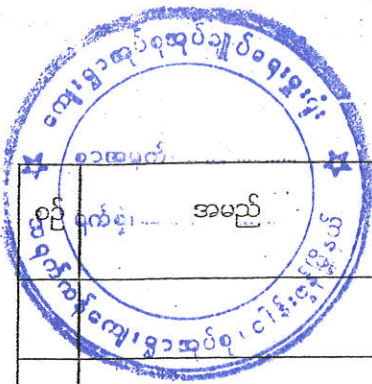

စဉ်	အမည်	အိမ်ထောင်စဉ်စီး		စီးပွားရေးအခြေနေ			လူဦးရေ		စုစုပေါင်း	မှတ်ချက်
		ကျား	မ	ရမ်းသာ	အဆင်မပြေ	အဆင်မပြေ	ကျား	မ		
	စာမေးကွာ ၁	၁၆	၆	၁	၃	၁၄	၄၄	၅၃	၉၃	
	" ၂	၁၆	၆	၁	၆	၁၅	၅၁	၄၃	၉၄	
	၃	၁၆	၆	၂	၁၂	၇	၄၂	၆၅	၁၀၇	
	၄	၁၆	၆	၂	၁၀	၁၀	၄၂	၅၅	၉၇	
	၅	၁၄	၇	၁	၆	၁၅	၃၇	၆၃	၁၀၁	
	၆	၁၃	၅	၂	၇	၁၂	၃၃	၅၇	၉၀	
	၇	၁၅	၃	၆	၃	၉	၃၃	၄၉	၈၆	
	၈	၁၉	၃	၃	၁၀	၉	၂၇	၃၃	၆၁	
	၉	၁၃	၅	၂	၉	၁၁	၃၂	၄၆	၇၈	
	၁၀	၁	၁	-	၁	၁	၃	၄	၇	
		-	-	-	-	-	-	-	-	
	စုစုပေါင်း	၁၄၃	၅၃	၁၀	၃၆	၁၀၄	၃၅၄	၄၆၉	၈၂၃	✓

(Signature)
 ပတ်ဝန်းကျင်ထိန်းသိမ်းရေးနှင့် သစ်တောရေးရာဝန်ကြီးဌာန
 ဝန်ကြီးရုံး

ဥပဒေ ၁၁

ဥပဒေ အထိမ်းအမှတ်ပြုခြင်း ①

Date 23.12.2017

စဉ်	အမည်	ဆိပ်ထောင်ဦးစီး		စီးပွားရေးအခြေနေ			လူဦးရေ		စုစုပေါင်း	မှတ်ချက်
		ကျား	မ	ချမ်းသာ	အဆင်မပြေ	အဆင်မပြေ	ကျား	မ		
၁	ရွာစာတိုက်		၃	၂			၁	၄	၅	
၂	ရွာကျေးရွာ	၂			၂		၁	၂	၃	
၃	ရွာအင်္ဂါစား		၂			၂	၃	၅	၇	
၄	ရွာစေတီ	၂			၂		၅	၂	၇	
၅	ရွာကံတင်	၂			၂		၃	၅	၈	
၆	ရွာဝင်္ဂါရွာ	၂			၂		၃	၄	၇	
၇	ရွာညွှန်ကောင်	၂				၂	၅	၇	၉	
၈	ရွာကျေးရွာ	၂				၂	၁	၁	၂	
၉	ရွာချမ်းသာ	၂				၂	၂	၃	၅	
၁၀	ရွာမိုက်	၂				၂	၂	၂	၄	
၁၁	ရွာအင်္ဂါစား		၂			၂	၁	၁	၂	
၁၂	ရွာစေတီ	၂			၂		၂	၄	၆	
၁၃	ရွာအင်္ဂါ	၂				၂	၁	၁	၂	
၁၄	ရွာအင်္ဂါရွာ	၂				၂	၁	၂	၄	
၁၅	ရွာအင်္ဂါ		၂		၂		၃	၂	၅	
၁၆	ရွာကျေးရွာ		၂		၂		၁	၁	၂	
၁၇	ရွာစေတီ	၂				၂	၁	၂	၃	
၁၈	ရွာအင်္ဂါ		၂			၂	၂	၂	၄	၆
၁၉	ရွာချမ်းသာ	၂				၂	၄	၄	၈	
၂၀	ရွာညွှန်ကောင်	၂				၂	၄	၆	၈	
၂၁	ရွာအင်္ဂါရွာ	၂				၂	၁	၁	၂	
၂၂	ရွာအင်္ဂါ	၂				၂	၂	၂	၄	

၁၆၅၆ / ၀ / ၁၂ / ၁၅ / ၄၄ / ၅၅ / ၆၅

၂၆ ဇူလိုင်

ရေပေး အထောက်အကူပြုခြင်း

Date 23.7.2017

စဉ်	အမည်	အိမ်ထောင်စဉ်းစီး		စီးပွားရေးအခြေအနေ			လူဦးရေ		စုစုပေါင်း	မှတ်ချက်
		ကျား	မ	ချမ်းသာ	အဆင်မပြေ	အဆင်မပြေ	ကျား	မ		
၂၃	ဒေါ်နန်းစရာ	၂				၂	၂	၂		
၂၄	ဒေါ်ကျော်စင်စင်	၂			၂		၂	၂		
၂၅	ဒေါ်ကျော်စွယ်	၂				၂	၂	၂		
၂၆	ဒေါ်အောင်	၂				၂	၂	၂		
၂၇	ကိုဇော်	၂				၂	၂	၂	၆	
၂၈	ဒေါ်ကျော်စင်စင်	၂			၂		၂	၂		
၂၉	ဒေါ်ခင်အိမ်	၂		၂			၂	၂		
၃၀	ဒေါ်အောင်အောင်		၂			၂	၂	၂		
၃၁	ဒေါ်ကျော်စင်စင်	၂			၂		၂	၂	၅	
၃၂	ဒေါ်အောင်အောင်	၂				၂	၂	၂		
၃၃	ဒေါ်အောင်အောင်	၂				၂	၂	၂	၂	
၃၄	ဒေါ်အောင်အောင်	၂				၂	၂	၂		
၃၅	ဒေါ်အောင်အောင်	၂				၂	၂	၂		
၃၆	ဒေါ်အောင်အောင်		၂			၂	၂	၂		
၃၇	ဒေါ်အောင်အောင်	၂				၂	၂	၂		
၃၈	ဒေါ်အောင်အောင်		၂			၂	၂	၂		
၃၉	ဒေါ်အောင်အောင်	၂				၂	၂	၂		
၄၀	ဒေါ်အောင်အောင်		၂			၂	၂	၂		
၄၁	ဒေါ်အောင်အောင်	၂				၂	၂	၂		
၄၂	ဒေါ်အောင်အောင်		၂			၂	၂	၂		
၄၃	ဒေါ်အောင်အောင်	၂				၂	၂	၂		
၄၄	ဒေါ်အောင်အောင်		၂			၂	၂	၂		
၄၅	ဒေါ်အောင်အောင်	၂				၂	၂	၂		

၂၆၇၅ / ၁၆၁၅ / ၁၅၅၅ / ၁၅၅၅ / ၁၅၅၅ / ၁၅၅၅

ကုမ္ပဏီ
ဥပဇာနည် အဆင့်သတ်မှတ်ခြင်း

Date 23.12.2017

စဉ်	အမည်	အိမ်ထောင်စဉ်းစီး		စီးပွားရေးအခြေခံနေ			လူဦးရေ		စုစုပေါင်း	မှတ်ချက်
		ကျား	မ	ချမ်းသာ	အဆင်ပြေ	အဆင်မပြေ	ကျား	မ		
၄၅	ဦးဆန်းကောင်	၂			၂		၂	၂	၆	
၄၆	ဒေါ်အိမ်စိန်		၂			၂	၂	၂	၆	
၄၇	ဒေါ်ခင်စား		၂			၂	၂	၂	၆	
၄၈	ဦးခင်မောင်ဦး	၂			၂		၂	၂	၆	
၄၉	ဦးဗျကောင်	၂			၂		၂	၂	၆	
၅၀	ဒေါ်အိမ်စိန်		၂		၂		၂	၂	၆	
၅၁	ဦးစိန်စွန်း	၂			၂		၂	၂	၆	
၅၂	ဦးစင်စင်	၂				၂	၂	၂	၆	
၅၃	ဦးကျော်ကျော်စိန်	၂				၂	၂	၂	၆	
၅၄	ဦးစိန်အောင်	၂			၂		၂	၂	၆	
၅၅	ဦးစင်စင်	၂			၂		၂	၂	၆	
၅၆	ဦးအိမ်စိန်	၂			၂		၂	၂	၆	
၅၇	ဦးအိမ်စိန်	၂			၂		၂	၂	၆	
၅၈	ဦးအိမ်စိန်	၂		၂			၂	၂	၆	
၅၉	ဦးဗျဦး	၂		၂			၂	၂	၆	
၆၀	ဒေါ်ခင်စင်		၂		၂		၂	၂	၆	
၆၁	ဒေါ်အိမ်စိန်		၂			၂	၂	၂	၆	
၆၂	ဒေါ်အိမ်စိန်		၂			၂	၂	၂	၆	
၆၃	ဦးကျော်အောင်	၂			၂		၂	၂	၆	
၆၄	ဦးကျော်အောင်	၂			၂		၂	၂	၆	
၆၅	ဦးကျော်အောင်	၂			၂		၂	၂	၆	
၆၆	ဦးကျော်အောင်	၂			၂		၂	၂	၆	
၆၇	ဦးကျော်အောင်	၂			၂		၂	၂	၆	
၆၈	ဦးကျော်အောင်	၂			၂		၂	၂	၆	
၆၉	ဦးကျော်အောင်	၂			၂		၂	၂	၆	
၇၀	ဦးကျော်အောင်	၂			၂		၂	၂	၆	

၁၆ + ၆ / ၁ / ၁၀ / ၁ / ၁၆ | ၆ | ၁၀၂ ၂

အစီအစဉ်

ရေပေး အစီအစဉ်ပုံစံ (၄)

Date 23.1.2018

စဉ်	အမည်	အိမ်ထောင်ဦးစီး		စီးပွားရေးအခြေနေ			လူဦးရေ		စုစုပေါင်း	မှတ်ချက်
		ကျား	မ	ချမ်းသာ	အဆင်မပြေ	အဆင်မပြေ	ကျား	မ		
၀၈	ဦးဝေထွန်း	၂				၂	၂	၄		
၀၉	ဦးသိန်းစော	၂				၂	၂	၄		
၁၀	ဦးစိုးဝင်းသိန်း	၂			၂		၂	၄		
၁၁	ဦးဝေအောင်	၂			၂		၂	၄		
၁၂	အိုစောလယ်	၂			၂		၂	၄		
၁၃	အိုစောလယ်	၂			၂		၂	၄		
၁၄	အိုစောလယ်	၂			၂		၂	၄		
၁၅	အိုစောလယ်	၂			၂		၂	၄		
၁၆	အိုစောလယ်	၂			၂		၂	၄		
၁၇	အိုစောလယ်	၂			၂		၂	၄		
၁၈	အိုစောလယ်	၂			၂		၂	၄		
၁၉	အိုစောလယ်	၂			၂		၂	၄		
၂၀	အိုစောလယ်	၂			၂		၂	၄		
၂၁	အိုစောလယ်	၂			၂		၂	၄		
၂၂	အိုစောလယ်	၂			၂		၂	၄		
၂၃	အိုစောလယ်	၂			၂		၂	၄		
၂၄	အိုစောလယ်	၂			၂		၂	၄		
၂၅	အိုစောလယ်	၂			၂		၂	၄		
၂၆	အိုစောလယ်	၂			၂		၂	၄		
၂၇	အိုစောလယ်	၂			၂		၂	၄		
၂၈	အိုစောလယ်	၂			၂		၂	၄		
၂၉	အိုစောလယ်	၂			၂		၂	၄		
၃၀	အိုစောလယ်	၂			၂		၂	၄		
၃၁	အိုစောလယ်	၂			၂		၂	၄		
၃၂	အိုစောလယ်	၂			၂		၂	၄		
၃၃	အိုစောလယ်	၂			၂		၂	၄		
၃၄	အိုစောလယ်	၂			၂		၂	၄		
၃၅	အိုစောလယ်	၂			၂		၂	၄		
၃၆	အိုစောလယ်	၂			၂		၂	၄		
၃၇	အိုစောလယ်	၂			၂		၂	၄		
၃၈	အိုစောလယ်	၂			၂		၂	၄		
၃၉	အိုစောလယ်	၂			၂		၂	၄		
၄၀	အိုစောလယ်	၂			၂		၂	၄		

၁၆၀/၁၀/၁၀/၅၂/၅၅/၀၃၂

ကုန်သွယ်ရေး
ဥပဒေ အဆင့်သတ်မှတ်ခြင်း ၆

Date 23.1.2017

စဉ်	အမည်	အိမ်ထောင်စဉ်စီး		စီးပွားရေးအခြေအနေ			လူဦးရေ		စုစုပေါင်း	မှတ်ချက်
		ကျား	မ	ချမ်းသာ	အဆင်ပြေ	အဆင်မပြေ	ကျား	မ		
၈၉	ဦး ရွှေဦး ညွ	၃				၂	၂	၄		
၉၀	ဦး ချစ်ဇွန်	၃			၂		၄	၄	၈	
၉၁	ဦး ဖိုးစွေ	၃				၂	၄	၆	၉	
၉၂	ဦး ဇွဲကျော်	၃			၂		၄	၄	၈	
၉၃	ဦး ရွှေအောင်	၃				၂	၂	၄	၉	
၉၄	အောင်အောင်		၃			၂	၂	၄	၉	
၉၅	ဦး မင်္ဂလာ	၃				၂	၄	၆	၉	
၉၆	ဦး နှစ်စံအောင်	၃			၂		၂	၄	၆	
၉၇	အောင်အောင်		၃	၂			၂	၄	၆	
၉၈	ဦး အောင်အောင်	၃				၂	၄	၆	၉	
၉၉	အောင်အောင်		၃			၂	၄	၆	၉	
၁၀၀	အောင်အောင်		၃			၂	၄	၆	၉	
၁၀၁	အောင်အောင်		၃			၂	၄	၆	၉	
၁၀၂	အောင်အောင်		၃			၂	၄	၆	၉	
၁၀၃	အောင်အောင်		၃			၂	၄	၆	၉	
၁၀၄	အောင်အောင်		၃			၂	၄	၆	၉	
၁၀၅	အောင်အောင်		၃			၂	၄	၆	၉	
၁၀၆	အောင်အောင်		၃			၂	၄	၆	၉	
၁၀၇	အောင်အောင်		၃			၂	၄	၆	၉	
၁၀၈	အောင်အောင်		၃			၂	၄	၆	၉	
၁၀၉	အောင်အောင်		၃			၂	၄	၆	၉	
၁၁၀	အောင်အောင်		၃			၂	၄	၆	၉	
၁၁၁	အောင်အောင်		၃			၂	၄	၆	၉	
၁၁၂	အောင်အောင်		၃			၂	၄	၆	၉	
၁၁၃	အောင်အောင်		၃			၂	၄	၆	၉	
၁၁၄	အောင်အောင်		၃			၂	၄	၆	၉	
၁၁၅	အောင်အောင်		၃			၂	၄	၆	၉	
၁၁၆	အောင်အောင်		၃			၂	၄	၆	၉	
၁၁၇	အောင်အောင်		၃			၂	၄	၆	၉	
၁၁၈	အောင်အောင်		၃			၂	၄	၆	၉	
၁၁၉	အောင်အောင်		၃			၂	၄	၆	၉	
၁၂၀	အောင်အောင်		၃			၂	၄	၆	၉	

၁၄၇၇ / ၁ / ၆ / ၁၅ / ၃၀ / ၆၅ / ၁၀၀ မ

၂၀၁၇ ခုနှစ်
ဥပဒေ အဆင့်သတ်မှတ်ခြင်း ⑥

Date 23.1.2017

စဉ်	အမည်	အိမ်ထောင်စဉ်းစီး		ပီးပွားရေးအခြေနေ			လူဦးရေ		စုစုပေါင်း	မှတ်ချက်
		ကျား	မ	ချမ်းသာ	အဆင်မပြေ	အဆင်မပြေ	ကျား	မ		
၁၀၀	ဦးဇော်အောင်	၄				၁	၃	၄	၃	
၁၀၁	ဒေါ်အောင်အောင်	၄				၁	၁	၂	၃	
၁၀၂	ဒေါ်အောင်အောင်	၄			၁		၃	၃	၄	
၁၀၃	ဒေါ်အောင်အောင်	၄				၁	၁	၂	၃	
၁၀၄	ဒေါ်အောင်အောင်		၄			၁	၃	၄	၃	
၁၀၅	ဒေါ်အောင်အောင်	၄				၁	၃	၄	၃	
၁၀၆	ဒေါ်အောင်အောင်		၄		၁		၁	၁	၂	
၁၀၇	ဒေါ်အောင်အောင်	၄				၁	၁	၂	၃	
၁၀၈	ဒေါ်အောင်အောင်	၄				၁	၁	၂	၃	
၁၀၉	ဒေါ်အောင်အောင်	၄				၁	၁	၂	၃	
၁၁၀	ဒေါ်အောင်အောင်	၄				၁	၁	၂	၃	
၁၁၁	ဒေါ်အောင်အောင်	၄				၁	၁	၂	၃	
၁၁၂	ဒေါ်အောင်အောင်	၄				၁	၁	၂	၃	
၁၁၃	ဒေါ်အောင်အောင်	၄				၁	၁	၂	၃	
၁၁၄	ဒေါ်အောင်အောင်	၄				၁	၁	၂	၃	
၁၁၅	ဒေါ်အောင်အောင်	၄				၁	၁	၂	၃	
၁၁၆	ဒေါ်အောင်အောင်	၄				၁	၁	၂	၃	
၁၁၇	ဒေါ်အောင်အောင်	၄				၁	၁	၂	၃	
၁၁၈	ဒေါ်အောင်အောင်	၄				၁	၁	၂	၃	
၁၁၉	ဒေါ်အောင်အောင်	၄				၁	၁	၂	၃	
၁၂၀	ဒေါ်အောင်အောင်	၄				၁	၁	၂	၃	

၁၂၀ / ၁၂၀ / ၁၂၀ / ၁၂၀ / ၁၂၀ / ၁၂၀ / ၁၂၀ / ၁၂၀ / ၁၂၀ / ၁၂၀

၂၀၁၇

ရေပေး အထောက်အကူပြုခြင်း (၇)

Date 23/12/2017

စဉ်	အမည်	အိမ်ထောင်စဉ်စီး		စီးပွားရေးအခြေအနေ			လူဦးရေ		စုစုပေါင်း	မှတ်ချက်
		ကျား	မ	ချမ်းသာ	အဆင်မပြေ	အဆင်မပြေ	ကျား	မ		
၁၂၃	ဦးညွန့်မောင်	၂			၂		၁	၂	၃	
၁၂၄	မောင်ထွေးဝင်း		၂		၂		၂	၂	၄	
၁၂၅	ဦးကျော်စွာ	၂			၂		၂	၂	၄	
၁၂၆	အိုအို	၂				၂	၁	၂	၃	
၁၂၇	မောင်အောင်ကျော်		၂		၂		၂	၂	၄	
၁၂၈	ဦးကျော်မောင်	၂		၂			၁	၁	၃	
၁၂၉	ဦးမင်းဦးမင်း		၂			၂	၁	၁	၃	
၁၃၀	ဦးကျော်စွာ	၂				၂	၂	၂	၄	
၁၃၁	မောင်ကျော်စွာ		၂			၂	၁	၁	၃	
၁၃၂	ဦးကျော်စွာ	၂			၂		၂	၂	၄	
၁၃၃	ဦးကျော်စွာ	၂				၂	၁	၁	၃	
၁၃၄	မောင်ကျော်စွာ		၂			၂	၁	၁	၃	
၁၃၅	မောင်ကျော်စွာ		၂			၂	၁	၁	၃	
၁၃၆	ဦးကျော်စွာ	၂				၂	၁	၁	၃	
၁၃၇	ဦးကျော်စွာ	၂				၂	၁	၁	၃	
၁၃၈	ဦးကျော်စွာ	၂				၂	၁	၁	၃	
၁၃၉	ဦးကျော်စွာ	၂				၂	၁	၁	၃	
၁၄၀	ဦးကျော်စွာ	၂				၂	၁	၁	၃	
၁၄၁	ဦးကျော်စွာ	၂				၂	၁	၁	၃	
၁၄၂	ဦးကျော်စွာ	၂				၂	၁	၁	၃	
၁၄၃	ဦးကျော်စွာ	၂				၂	၁	၁	၃	

၁၁၇၃ / ၆ / ၃ / ၆ / ၂၃ / ၆ / ၁၆၂

ကုမ္ပဏီ

စုစုပေါင်း အထွေထွေ အချက်အလက်

Date 23/1/2017

စဉ်	အမည်	အိမ်ထောင်စဉ်စီး		စီးပွားရေးအခြေအနေ			လူဦးရေ		စုစုပေါင်း	မှတ်ချက်
		ကျား	မ	ချမ်းသာ	အဆင်မပြေ	အဆင်မပြေ	ကျား	မ		
၁၅၅	ဦး ဖိုးကျော်	၄				၁	၁	၁		
၁၅၆	ဦး နီငွေ	၄				၁	၁	၂		
၁၅၇	ဦး မျိုးဝင်း	၄				၁	၁	၂		
၁၅၈	ဦး မာမာ	၄			၁		၁	၂		
၁၅၉	ဦး ဖိုးကျော်	၄			၁		၁	၂		
၁၆၀	ဦး ဖိုးကျော်	၄		၁			၁	၂		
၁၆၁	ဦး ကုလား	၄				၁	၁	၂		
၁၆၂	ဦး သန်းကျော်	၄				၁	၁	၂		
၁၆၃	ဦး ကောင်း	၄			၁		၁	၂		
၁၆၄	ဦး ဝင်းမြင့်	၄			၁		၁	၂		
၁၆၅	ဦး နီကျော်		၃	၁			၁	၂		
၁၆၆	ဦး မာမာ		၃			၁	၁	၂		
၁၆၇	ဦး နီကျော်	၄			၁		၁	၂		
၁၆၈	ဦး မြင့်မြင့်	၄		၁			၁	၂		
၁၆၉	ဦး မြင့်မြင့်	၄			၁		၁	၂		
၁၇၀	ဦး ကောင်း	၄			၁		၁	၂		
၁၇၁	ဦး မြင့်မြင့်		၄	၁			၁	၂		
၁၇၂	ဦး ကောင်း	၄			၁		၁	၂		
၁၇၃	ဦး မြင့်မြင့်	၄			၁		၁	၂		
၁၇၄	ဦး မြင့်မြင့်	၄			၁		၁	၂		
၁၇၅	ဦး မြင့်မြင့်	၄			၁		၁	၂		
၁၇၆	ဦး မြင့်မြင့်	၄			၁		၁	၂		
၁၇၇	ဦး မြင့်မြင့်	၄			၁		၁	၂		
၁၇၈	ဦး မြင့်မြင့်	၄			၁		၁	၂		
၁၇၉	ဦး မြင့်မြင့်	၄			၁		၁	၂		
၁၈၀	ဦး မြင့်မြင့်	၄			၁		၁	၂		

၁၉၇၇/၇/၀၀/၉/၂၀၁၂၂ ၆၀၃

ကုန်သွယ်ရေး

ဥပဒေ အဆင့်သတ်မှတ်ခြင်း ၉

Date 23/1/2017

စဉ်	အမည်	အိမ်ထောင်စဉ်းစီး		စီးပွားရေးအခြေပြနေ			လူဦးရေ		စုစုပေါင်း	မှတ်ချက်
		ကျား	မ	ချမ်းသာ	အဆင်မပြေ	အဆင်မပြေ	ကျား	မ		
၁၆၃	အောင်အောင်		၇			-	၂	၂	၄	
၁၆၄	အောင်အောင်		၇			-	၃	၁	၄	
၁၆၅	အောင်အောင်	၇			၇		၂	၁	၃	
၁၆၆	အောင်အောင်	၇				-	၁	၂	၃	
၁၆၇	အောင်အောင်	၇			၇		၂	၂	၄	
၁၆၈	အောင်အောင်	၇				-	၁	၂	၃	
၁၆၉	အောင်အောင်	၇			၇		၂	၂	၄	
၁၇၀	အောင်အောင်	၇				-	၁	၂	၃	
၁၇၁	အောင်အောင်	၇			၇		၁	၂	၃	
၁၇၂	အောင်အောင်	၇				-	၁	၂	၃	
၁၇၃	အောင်အောင်	၇			၇		၁	၂	၃	
၁၇၄	အောင်အောင်	၇				-	၁	၂	၃	
၁၇၅	အောင်အောင်	၇			၇		၁	၂	၃	
၁၇၆	အောင်အောင်	၇				-	၁	၂	၃	
၁၇၇	အောင်အောင်	၇			၇		၁	၂	၃	
၁၇၈	အောင်အောင်	၇				-	၁	၂	၃	
၁၇၉	အောင်အောင်	၇			၇		၁	၂	၃	
၁၈၀	အောင်အောင်	၇				-	၁	၂	၃	
၁၈၁	အောင်အောင်	၇			၇		၁	၂	၃	
၁၈၂	အောင်အောင်	၇				-	၁	၂	၃	
၁၈၃	အောင်အောင်	၇			၇		၁	၂	၃	
၁၈၄	အောင်အောင်	၇				-	၁	၂	၃	
၁၈၅	အောင်အောင်	၇			၇		၁	၂	၃	
၁၈၆	အောင်အောင်	၇				-	၁	၂	၃	
၁၈၇	အောင်အောင်	၇			၇		၁	၂	၃	
၁၈၈	အောင်အောင်	၇				-	၁	၂	၃	
၁၈၉	အောင်အောင်	၇			၇		၁	၂	၃	
၁၉၀	အောင်အောင်	၇				-	၁	၂	၃	

၁၇၇၅/၁/၉/၁၁

၂၂ | ၄၉ = ၇၁၇

ဥစ္စာနေအဆင့် သတ်မှတ်ခြင်း

အုပ်စု - သူဏ်ကန်

ကျွန်းသာ

အမျိုးအစား	သတ်မှတ်ချက်	အိမ်ထောင်စု အရေအတွက်	%	မှတ်ချက်
ချမ်းသာ	တိုက်၊ သွယ်ခြံအိမ်၊ ဝန်ထုပ် ခွားယူခြံ၊ ခွားယူခြံ၊ မွေးမြူခြံ၊ TV, အိုင်ကယ်၊ ခွားယူခြံ၊ ပေးနိုင်၊ ကျွေးထမ်း၊ နိုင်ငံ၊ ခွားယူခြံ၊ တွားတတ် မော်ဒါန်	၂၀	၁၀%	
အလယ် အလတ်	တိုက်၊ သွယ်ခြံအိမ်၊ ဝမ်း မ - ၇) ကျွေးထမ်း၊ ခွားယူခြံ၊ ခွားယူခြံ၊ မွေးမြူခြံ၊ ခွားယူခြံ၊ TV, အိုင်ကယ်၊ ခွားယူခြံ၊ ကျွေးထမ်း၊ အိုင်ကယ်	၇၆	၃၈%	
အဆင် မပြေ	ခွားယူခြံ၊ ကျွေးထမ်း၊ ခွားယူခြံ၊ အိမ်၊ ခွားယူခြံ၊ မွေးမြူခြံ၊ ကျွေးထမ်း၊ TV, အိုင်ကယ်၊ ကျွေးထမ်း၊ ခွားယူခြံ၊ ခွားယူခြံ၊ မွေးမြူခြံ၊ ကျွေးထမ်း	၁၀၄	၅၂%	

အိမ်ထောင်စု		စီးပွားရေးအဆင့်			အိမ်ထောင်စု ပေါင်း	ကျွန်းသာ			မှတ်ချက်
		၁	၂	၃		ကျား	မ	ပေါင်း	
၁၄၇	၅၇	၂၀	၇၆	၁၀၄	၂၀၀	၃၉၄	၄၆၉	၈၆၃	

သရက်ကန်အုပ်စု၊ ကုန်းသာကျေးရွာ ရာသီချိန်ခွင်ပြပြကွဒိန်

ကုန်းသာကျေးရွာ

ရာသီချိန်ပြပြကွဒိန်

Date:

စဉ်	အကြောင်းအရာ	တိုရာ	တိုရာ	တိုရာ	တိုရာ	တိုရာ	တိုရာ	တိုရာ	တိုရာ	တိုရာ	တိုရာ
၁	အပင်အစား										
၂	ဇိတ်ဖိုးစား										
၃	ဝတ်စွဲ										
၄	အသုံးအဆောင်										
၅	ကျန်းမာရေး		=	=	=	=	=	=	=	=	=
၆	အားလပ်ချိန်			အားလပ်ချိန်	အားလပ်ချိန်	အားလပ်ချိန်	အားလပ်ချိန်	အားလပ်ချိန်	အားလပ်ချိန်	အားလပ်ချိန်	

မုန့်, ဘဖွဲ့, အစဉ်, ဆိုက်ဆက်မှု, အပေါ် သုံးသော်လည်းကောင်း .

အုပ်စု - သတင်းကန်

ကျော်သာ

ဆိုက်ဆက်မှု အစဉ်အစဉ်

စဉ်အစဉ်: ဂွာအတွင်း ဘဖွဲ့အစဉ်: များ	ပေါ်ဘဖွဲ့အစဉ်: များ
၁။ အုပ်ချုပ်ရေး ဘဖွဲ့	ဧည့်သည်အုပ်ချုပ်ရေး နေ့စဉ်
၂။ ဝေါဟာရ ဘဖွဲ့	ဧည့်သည် သံဃာ့ ဌာန
၃။ အောင်ကောက်မိတ် ဘဖွဲ့	ဧည့်သည် ပညာရေး
၄။ အားကစားအသင်း	- ဧည့်သည် အားကစား
၅။ မုန့် ကူညီရေး အသင်း	ဧည့်သည် ပရဟိတ
၆။ အမျိုးသမီးရေးရာ ဘဖွဲ့	ဧည့်သည် အမျိုးသမီးရေးရာ အောင်မိတ်
၇။ သမေ့ဖွဲ့အသင်း	ဧည့်သည် သမေ့ဖွဲ့
၈။ အစုအဝေးအဖွဲ့	ဧည့်သည် စီမံကိန်း နေ့စဉ်

။ အထက်ပါအတိုင်း အဖွဲ့တိုင်းတွင် အမျိုးသမီးများပါဝင်မှု အားလုံး ရှေ့သို့ ကိုယ်စားပြုရန် အမျိုးသမီးတို့၏ ပါဝင်လာနိုင်ရေး အတွက် အစဉ်အစဉ် များ တက်ရောက် နိုင်ရန် စည်းရုံးခြင်း ကျား၊ မလေး၊ ရာ သင်တန်းများ ပေးခြင်း၊ တစ်နိုင် တစ်နိုင် အသက်မွေး နည်းစနစ်များတွင် အမျိုးသမီးဝင်ရောက် စည်းရုံး များအား နည်းပညာနှင့် အရင်းအနှီးများ ထောက်ပံ့ပေးနိုင် စေရန် စီမံကိန်း များဖြင့် ဆိုက်ဆက် ဆောင်ရွက်ပေးနိုင်ပါက အမျိုးသမီးဝင်ရောက် စွမ်းဆောင်ရည် နှင့် စိတ်ဝင်စားမှု အားလုံး များ တက်လာမည်ဟု သုံးသပ် ဖော်ပြပါသည်။

သရက်ကန်အုပ်စု၊ ကုန်းသာကျေးရွာ အမျိုးသမီးများ၏ ပင့်ကူအိမ်သုံးသပ်ချက်ပြမြေပုံ

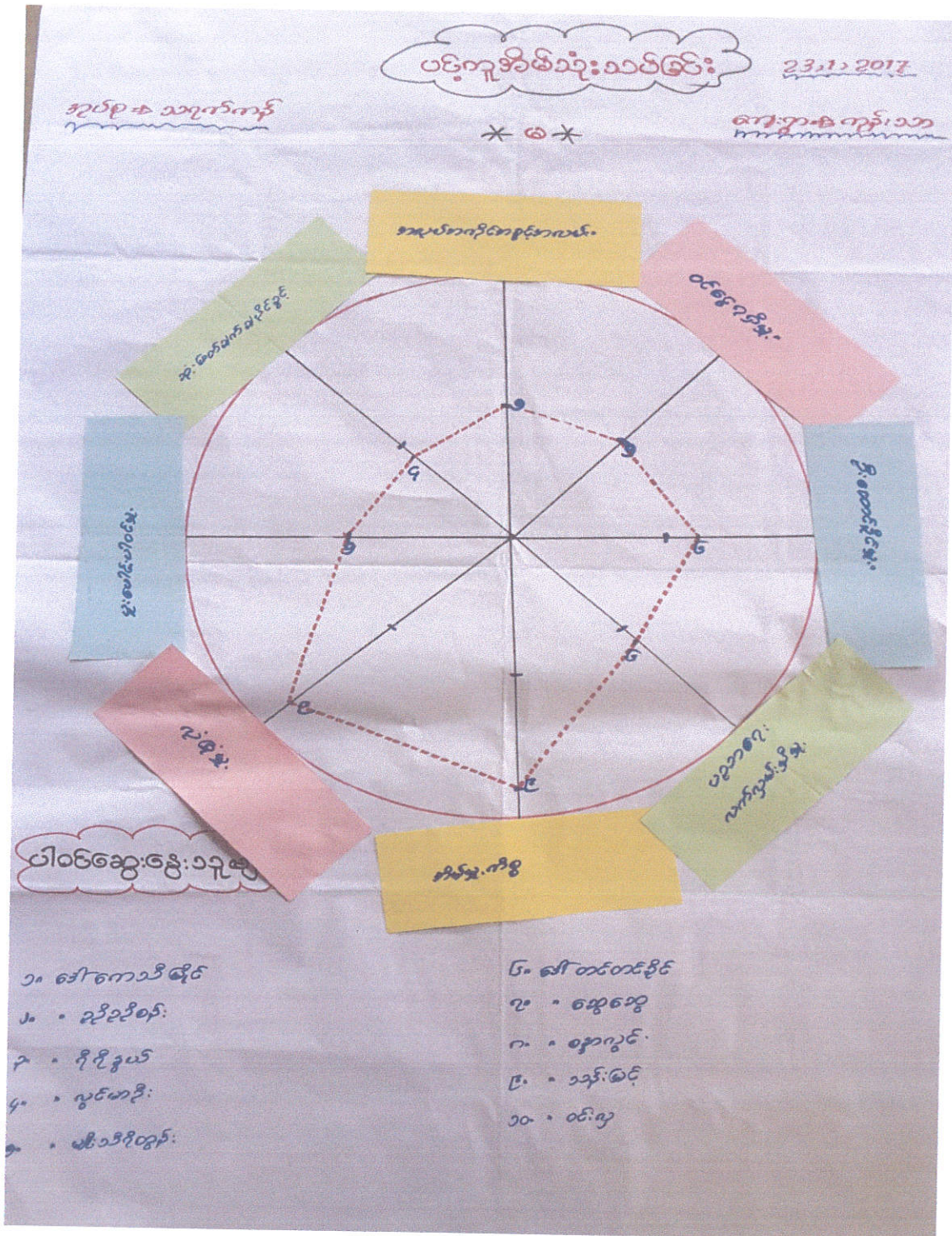

ကျား/မရေးရာ (ပင့်ကူအိမ်) ချဲ့သော်လည်းကောင်း

အပိုစု - သရက်ကန်

ကျွန်းစာ

"ကျွန်းစာရေးရာ၏ ကျား/မရေးရာအနီးကပ်" ကို အခြေခံပြီး
 အပ. () မှတ်စု "ပုဂ္ဂိုလ်ရေးစစ်ခြင်း" ကို အောက်ပါအတိုင်း ဆွေးနိူပါသည်။

စဉ်	အခြေခံအရာ	ကျား	မ	ကျား/မ အချိုး	ပေးပို့
၁။	အပညာရေးအဖွဲ့အစည်း	၈	၅	၃	1.025 10-605
၂။	ဝင်ငွေအဖွဲ့	၇	၅	၂	
၃။	ဦးဆောင်ပိုင်မှု	၈	၆	၂	
၄။	ပညာရေးလက်မှတ်အဖွဲ့	၅	၆	၁	
၅။	အိမ်မှုကိစ္စ	၃	၆	၆	
၆။	လေ့ကျင့်မှု	၁၀	၆	၁	
၇။	ပူးပေါင်းပါဝင်မှု	၈	၅	၃	
၈။	ခွဲစားဝတ်ချက်အဖွဲ့	၆	၄	၅	
	စုစုပေါင်းအဖွဲ့	၅၈	၄၆	၆	၈၀

"အောက်ပါအတိုင်းအရာကို ချဲ့သော်လည်းကောင်း မှတ်စုရေးရာ၏
 ပူးပေါင်းပါဝင်မှု အားနည်းနေသည်ကို ဆွေးနိူပါသည်။ ကျား/မရေးရာပါဝင်လာ
 နိုင်ရေးအတွက် အစဉ်အဆက် မပျက်စီးစေရန်အတွက် ချဲ့သော်လည်းကောင်း
 စာနားများပေးခြင်း၊ ကျား/မရေးရာဝင်ငွေတိုးမြှင့် (တစ်နိုင်တစ်နိုင်အသက်မွေး
 ဝမ်းအောင်) အတွက် နည်းပညာ၊ အရင်းအနှီး များကို သက်ဆိုင်ရာ စီမံကိန်း
 များနှင့်ဆိုင်ဆိုင်ဆိုင်ဆိုင်ဆိုင်ဆိုင်ဆိုင်ဆိုင်ဆိုင်ဆိုင်ဆိုင်ဆိုင်ဆိုင်ဆိုင်ဆိုင်ဆိုင်
 ချဲ့ဝင်ငွေအဖွဲ့အစည်း များ ချဲ့ဝင်ငွေတက်လာမည်ပင် ချဲ့သော်လည်းကောင်း

သရက်ကန်အုပ်စု၊ ကုန်းသာကျေးရွာ

အမျိုးသားများတင်ပြဆွေးနွေးသောဦးစားပေးလုပ်ငန်းများ

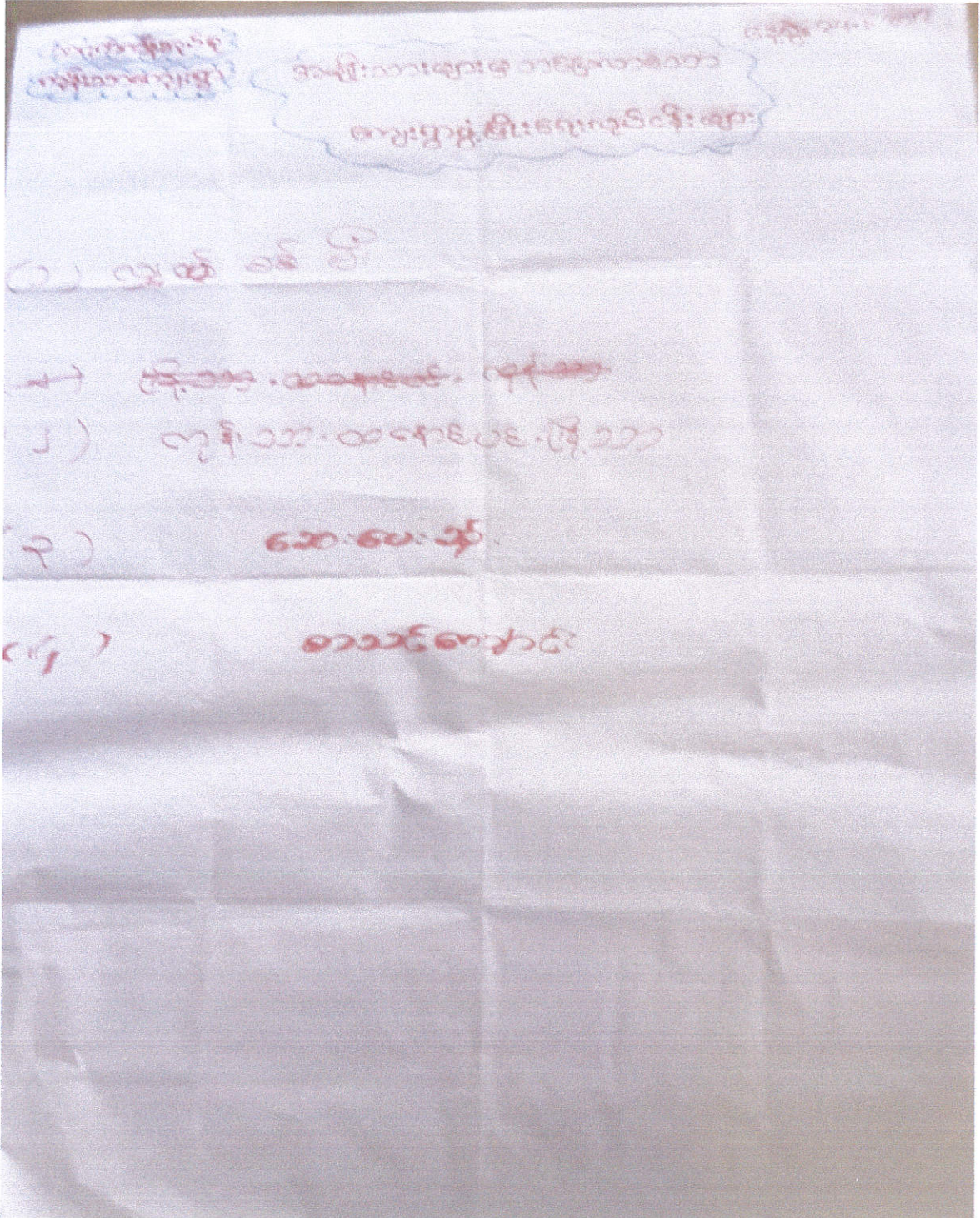

သရက်ကန်အုပ်စု၊ ကုန်းသာကျေးရွာ
 အမျိုးသား၊ အမျိုးသမီးများ၏ ဦးစားပေးလုပ်ငန်းများ

နေ့စွဲ: 24.1.2014

သရက်ကန်အုပ်စု
 ကုန်းသာကျေးရွာ

ဇယားအတွက် ဖြစ်ပေါ်လုပ်ငန်းများ
 ကျား + မ

ဦးစားပေးစာအုပ်

(၁) * လျှပ်စစ်ဖိတ် *
 (၂) * လမ်း *
 * ကုန်းသာ → ဆောင်းပင် → မြို့သာ

၃ *
 ၄ *

ဆောင်းပင် တို့နှင့်
 ဆေးပေးဆုံး ဆောက်နိုင်ရန်

သရက်ကန်အုပ်စု၊ ကုန်းသာကျေးရွာ
အမျိုးသမီးများတင်ပြလာသော ကျေးရွာဖွံ့ဖြိုးရေးလုပ်ငန်း

သရက်ကန်အုပ်စု
ကုန်းသာကျေးရွာ
နေ့စွဲ 24.1.2017

အမျိုးသမီးများမှတင်ပြလာသော
ကျေးရွာဖွံ့ဖြိုးရေးလုပ်ငန်းများ

* လျှပ်စစ်မီး *

* ကုန်းသာဗဟိုကျေးရွာ (ပရမ်းမြစ်ရန်) >
ကုန်းသာ၊ စတုရင်၊ ပင်၊ ကျေးရွာအစားပရမ်းမြစ်ရန် >

* စာသင်ကျောင်း တို့ကို ခန့်

* ဆေးပေးဆေး၊ ဆေးဝါးကုသရန်

သရက်ကန်အုပ်စု၊ ကုန်းသာကျေးရွာ
အမျိုးသားများ၏ မျှော်မှန်းချက်ပြမြေပုံ

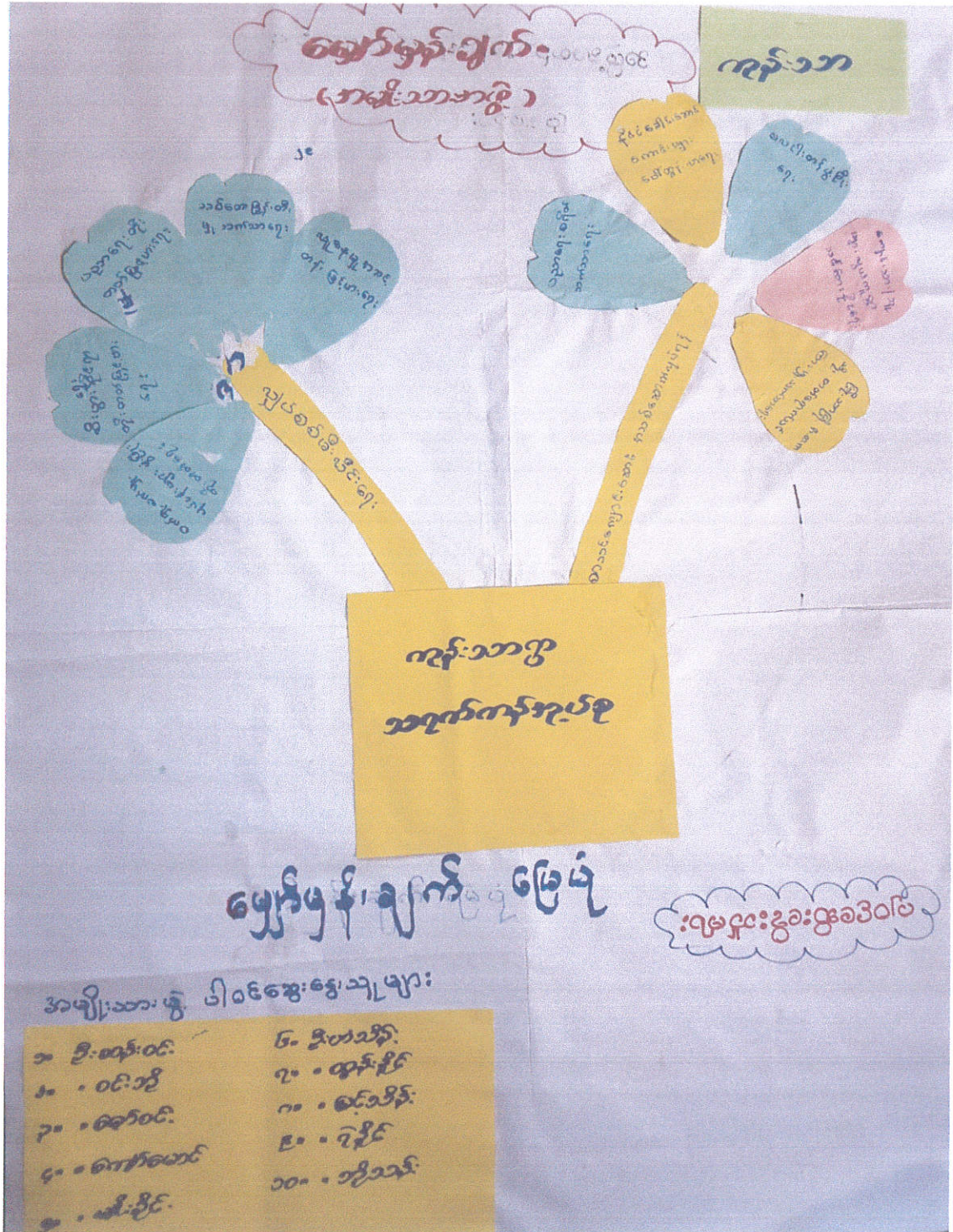

သရက်ကန်အုပ်စု၊ ကုန်းသာကျေးရွာ
အမျိုးသမီးများ၏စိတ်ကူးမျှော်မှန်းချက်

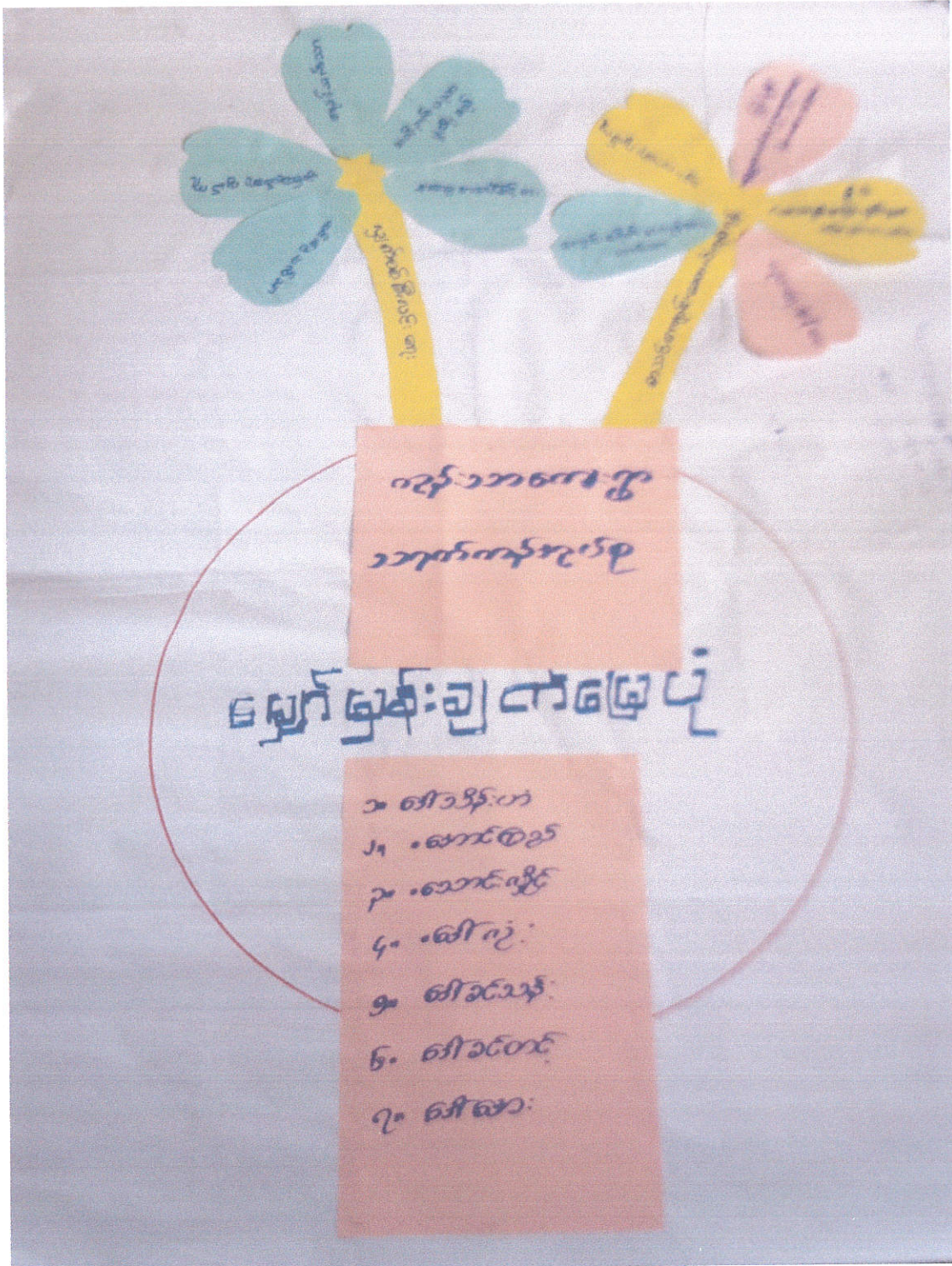

အာဇာနည်မြေများနှင့်ဆက်စပ်ပုံစံ ဝဉ်းသပ်များ

အုပ်စု - သူ့ကန်ကန်

ကန့်သတ်

" ကန့်သတ်ကျေးရွာ၊ အမေပိသား / အမေပိသားမီးများ၏ အာဇာနည်မြေများနှင့်ဆက်စပ်ပုံစံကို နေပသား၊ ပါးကစဉ်ငါ၊ ပါဝင်ဆွေးနွေးထားသည့်ကဉ်း ဆွေးနွေးပါသည့်ကဉ်း "

မြေများနှင့်ဆက်စပ်ပုံစံ

စဉ်	အုပ်စု၏မီးပေးရေး	စာတင်ကျောင်းဆောင်သစ်	ကျား/မ
၁။	လက်မှု၊ ဖွဲ့စည်းပေးရေး၊ ဖွဲ့စည်းပေးရေး	ပညာရေးတိုက်သက်သာလာမည်	ကျား
၂။	စီးပွားရေးတိုးတက်လာမည်	ဆေးကုသရေးကောင်းများပေါ်ထွန်းလာ "	"
၃။	ပညာရည် ဖွံ့ဖြိုးလာမည်	ဘားကစားဖွံ့ဖြိုးလာမည်	"
၄။	သစ်တောဖျက်တီးမှု သက်သာလာ	လွတ်လပ်လွယ်လွယ်စွာ ဝင်ကြားနိုင် "	"
၅။	လူနေမှုအဆင့်အတန်း ဖွံ့ဖြိုးလာ "	မူပိုင်မှုအဆင့် ဝင်ကြားနိုင်လာမည် "	"
၆။	စတင်ဆွေးနွေးသက်သာမည်	ကျောင်းတိုက် သက်သာလာမည်	မ
၇။	အချိန်ကုန်သက်သာမည်	လွတ်လပ်စွာဝင်ကြားနိုင်မည်	က
၈။	'ဆု' ဖော်စာနှင့်ပတ်သက်သည့် နိုင်ငံမည်	အလယ်တန်းအထိ ဝင်ကြားနိုင်လာ "	"
၉။	အသိပညာ ဖွံ့ဖြိုးလာမည်	ပညာတတ်များ စဉ်းပွားလာမည် "	"
၁၀။	အဆွေးနွေးပေးခြင်း ဖွံ့ဖြိုးလာမည်	အသိဉာဏ် ဖွံ့ဖြိုးလာမည် "	"

" မြေများနှင့်ဆက်စပ်ပုံစံ၊ အမေပိသား / အမေပိသားမီး အုပ်စု၏ ဆွေးနွေးခြင်းစဉ် အာဇာနည်မြေများကို မိမိတို့ကဉ်းပင် စဉ်းသိမင်ခြင်း၊ ဖွံ့ဖြိုးရေးလှုပ်ရှားမှုများတွင် ပါဝင်စိတ်ဝင်စားလာခြင်း၊ ပါဝင်လာခြင်း၊ အလေးအနက်ကျောင်းများရရှိခြင်း၊ မျှော်လင့်ပါဝင် ဆောင်ရွက်လာခြင်း စသည့် အဆင့်မြင့်မြင့် ဆောင်ရွက်ပါမည့် ဝဉ်းသပ် မှီပါသည့်ကဉ်း "

သရက်ကန်အုပ်စု၊ ကုန်းသာကျေးရွာ

ကျေးရွာကော်မတီဝင်များရွေးချယ်ခြင်းနှင့်ကျေးရွာဖွံ့ဖြိုးမှုအစီအစဉ်ဆောင်ရွက်မှုမှတ်တမ်းဓာတ်ပုံများ



ပုံစံ - ၈ - ၂ - စီမံကိန်းစက်ဝန်းအချိန်ဇယား (PC 2)

လမ်းညွှန်ဖျက်၊ သက်ဆိုင်ရာလူထုစည်းရုံးရေးမှူး/လက်ထောက်နည်းပညာနည်းပညာများမှ စီမံကိန်းစက်ဝန်းအဆင့်တစ်ခုစီပြီးစီးတိုင်း ကျေးရွာနှင့် ကျေးရွာအုပ်စုအတွက် ဤပုံစံကို ဖြည့်သွင်းရမည်။

စည်းရုံးရေးမှူး/ဝန်ထမ်း အမည် စာအုပ်ဆန်း

နေ့စွဲ 29.1.2017 စက်ဝန်းအားအမှတ်ခြစ်ပါ စက်ဝန်း(၁) စက်ဝန်း(၂) စက်ဝန်း(၃)

ပြည်နယ်/တိုင်း မန္တလေး မြို့နယ် ကျေးရွာအုပ်စု ၁၁၈၈၈၆ ကျေးရွာ ၁၇၆၆၁၀

စီမံကိန်းဆောင်ရွက်မှုအဆင့်များ	နေ့စွဲ		အစည်းအဝေးတွင်တက်ရောက်သူအရေအတွက်			
	စတင်သည့်နေ့	ပြီးဆုံးသည့်နေ့	အမျိုးသားအရေအတွက်	အမျိုးသမီးအရေအတွက်	အိမ်ထောင်စုအရေအတွက်	လူမျိုးစုတက်ရောက်သူအရေအတွက်နှင့် လူမျိုးစုအမည်
၁။ ကျေးရွာစီမံကိန်း မိတ်ဆက်အစည်းအဝေး	22.1.2017	22.1.2017	57	69	126	126 ၈၈၁
၂။ ကျေးရွာဖွံ့ဖြိုးရေး စီမံချက်ရေးဆွဲခြင်းအစည်းအဝေး	23.1.2017	23.1.2017	57	69	126	126 ၈၈၁
၃။ ကျေးရွာအုပ်စု လုပ်ငန်းဆုံးဖြတ်ချက်ချသည့်အစည်းအဝေး	29.1.2017	29.1.2017	52	15	110	40 ၈၈၁
၄။ မြို့နယ်အဆင့် စီမံကိန်းရေးဆွဲရေးနှင့် အကောင်အထည်ဖော်ရေးကော်မတီ၏ စီမံကိန်း သုံးသပ်မှုအစည်းအဝေး			မလို	မလို	မလို	မလို
၅။ မြို့နယ် စီမံကိန်းရေးဆွဲရေးနှင့် အကောင်အထည်ဖော်ရေး ကော်မတီ၏ဆုံးဖြတ်မှုကို ရွာသို့ အသိပေးအကြောင်းကြားသည့် အစည်းအဝေး						
၆။ စီမံကိန်းလုပ်ငန်းစွဲစီမံချက်ရေးဆွဲခြင်းအစည်းအဝေး						
၆.၁။ စီမံကိန်းလုပ်ငန်း အကောင်အထည်ဖော်ရေးအစီအစဉ် ရေးဆွဲခြင်း						



လူထုဗဟိုပြုစီမံကိန်းစီမံကိန်းလက်စွဲ

အပိုင်း-၃ ၂၀၁၅

ပုံစံ-၁ ကျေးရွာအခြေခံအချက်အလက်များ (Form PC 1)

လမ်းညွှန်ချက်/ ကျေးရွာတစ်ရွာသို့ ပထမဆုံး မိတ်ဆက်ခရီးသွားရောက်သောအခါ လူထုစည်းရုံးရေးမှူးသည် ကျေးရွာခေါင်းဆောင်များအားကျေးရွာအချက်အလက်များကိုမေတ္တာရပ်ခံ၍တောင်းခံရသည်။ ဤအချက်အလက်များကိုစီမံကိန်းမိတ်ဆက်အစည်းဝေးမတိုင်မီတောင်းခံရမည်။ စီမံကိန်းမိတ်ဆက်အစည်းဝေးတွင် လူထုစည်းရုံးရေးမှူးသည် ဤအချက်အလက်များအားစစ်ဆေးပြီးမှန်ကန်အောင်ပြုလုပ်ရမည်။ ပြီးနောက်တွင် လူထုစည်းရုံးရေးမှူးမှ သတင်းအချက်အလက်ထဲသို့ Tablets မှတစ်ဆင့် ဖြည့်သွင်းရမည်။

ကျေးရွာအုပ်ချုပ်ရေးမှူးအမည် <i>ဒေါ်ခင်အေး</i>	ကျေးရွာအုပ်ချုပ်ရေးမှူး၏ဖုန်းနံပါတ် <i>၀၇ ၉၅၀၀၁၁၀၇၅</i>	လူထုစည်းရုံးရေးမှူး၏အမည် <i>ဒေါ်ခင်အေး</i>
ပြည်နယ်၊ တိုင်းဒေသကြီး <i>မန္တလေး</i>	မြို့နယ် <i>ကျောက်ဆည်</i>	ကျေးရွာအုပ်စု <i>ကျောက်ဆည်</i>

က. လူဦးရေ

လူမျိုးစု	အိမ်ထောင်စုအရေအတွက်	ကိုးကွယ်သည့်ဘာသာ	အိမ်ထောင်စုအရေအတွက်
လူမျိုးစု (၁) <i>ဗမာ</i>	<i>၂၀၀</i>	ဘာသာ (၁) <i>ဗုဒ္ဓ</i>	<i>၂၀၀</i>
လူမျိုးစု (၂) -----	-----	ဘာသာ (၂) -----	-----
လူမျိုးစုရော -----	-----	ဘာသာရော -----	-----

	အမျိုးသား (အရေအတွက်)	အမျိုးသမီး (အရေအတွက်)
လူဦးရေ	<i>၃၅၄</i>	<i>၄၅၆</i>
အိမ်ထောင်ဦးစီး	<i>၁၀၀</i>	<i>၁၀၀</i>

(ခ) လက်လှမ်းမီအသုံးပြုနိုင်သည့် အဆောက်အဦများ

စာသင်ကျောင်း	အမှတ်ခြံပိ	ကျန်းမာရေး	အမှတ်ခြံပိ	ဘာသာရေးအဆောက်အဦ	အမှတ်ခြံပိ
အထက်တန်းကျောင်း	<input type="checkbox"/>	ဆေးရုံ	<input type="checkbox"/>	စေတီ	<input checked="" type="checkbox"/>
အလယ်တန်းကျောင်း	<input type="checkbox"/>	ကျန်းမာရေးဌာန	<input type="checkbox"/>	ဘုန်းကြီးကျောင်း	<input checked="" type="checkbox"/>
မူလတန်းကျောင်း	<input checked="" type="checkbox"/>	ကျန်းမာရေးဌာနခွဲ	<input checked="" type="checkbox"/>	ဟိန္ဒူဘုရားကျောင်း	<input type="checkbox"/>
မူကြိုကျောင်း	<input type="checkbox"/>	ဆေးပေးခန်း	<input type="checkbox"/>	ခရစ်ယာန်ကျောင်း	<input type="checkbox"/>
အခြား	<input type="checkbox"/>	အခြား	<input type="checkbox"/>	ဗလီ	<input type="checkbox"/>
				အခြား	<input type="checkbox"/>
မှတ်ချက်		မှတ်ချက်		မှတ်ချက်	



လူထုဗဟိုပြုစီမံကိန်းစီမံကိန်းလက်စွဲ

အပိုင်း-၃ ၂၉.၉.၂၀၁၅

(ဂ) ကျွမ်းကျင်သူများမှတ်တမ်း ၊ ကျေးရွာတွင်နေထိုင်သော သို့မဟုတ် တခြားရွာမှလာရောက်သောကျွမ်းကျင်သူများ

(၁) စာသင်ကျောင်း			(၂) ကျန်းမာရေး			(၃) လက်မှုပညာရှင်		
	ရွာတွင်နေထိုင်သူ	အခြားရွာမှလာသူ		ရွာတွင်နေထိုင်သူ	အခြားရွာမှလာသူ		ရွာတွင်နေထိုင်သူ	အခြားရွာမှလာသူ
မူလတန်းပြဆရာ၊ ဆရာမ	<input checked="" type="checkbox"/>	<input checked="" type="checkbox"/>	ဆရာဝန်	<input type="checkbox"/>	<input type="checkbox"/>	လက်သမား	<input checked="" type="checkbox"/>	<input checked="" type="checkbox"/>
အထက်တန်းပြဆရာ၊ ဆရာမ	<input type="checkbox"/>	<input type="checkbox"/>	လက်ထောက်ကျန်းမာရေးမှူး	<input type="checkbox"/>	<input type="checkbox"/>	ပန်းရံ	<input type="checkbox"/>	<input checked="" type="checkbox"/>
အလယ်တန်းပြဆရာ၊ ဆရာမ	<input type="checkbox"/>	<input type="checkbox"/>	အမျိုးသမီးကျန်းမာရေးဆရာမ	<input type="checkbox"/>	<input checked="" type="checkbox"/>	လျှပ်စစ်ဆိုင်ရာ	<input type="checkbox"/>	<input checked="" type="checkbox"/>
မူကြိုဆရာ၊ ဆရာမ	<input checked="" type="checkbox"/>	<input type="checkbox"/>	အရံသားဖွား	<input checked="" type="checkbox"/>	<input type="checkbox"/>	ရေပိုက်သွယ်သူ	<input checked="" type="checkbox"/>	<input type="checkbox"/>
အခြား	<input type="checkbox"/>	<input type="checkbox"/>	ပြည်သူ့ကျန်းမာရေးလုပ်သား (၁)/(၂)	<input checked="" type="checkbox"/>	<input type="checkbox"/>	စက်ပြင်ဆရာ	<input type="checkbox"/>	<input checked="" type="checkbox"/>
မှတ်ချက်			မှတ်ချက်			မှတ်ချက်		

(ဃ) ကျေးရွာသို့ ရောက်ရှိနိုင်သည့်လမ်းအခြေအနေ / ကျေးရွာတစ်ရွာသည် ၎င်း၏ကျေးရွာအုပ်စုနှင့် ဆက်သွယ်ထားသော လမ်းအခြေအနေ (အောက်ပါတို့ကိုပိုင်းပါ)

ကျောက်ကြမ်းလမ်း: _____ ကတ္တရာလမ်း: _____ ကွန်ကရစ်လမ်း: _____ မော်တော်ဆိုင်ကယ်လမ်း:

ကျောက်ခင်းလမ်း: _____ မြေသားလမ်း: လူသွားလမ်း: _____ အခြား: _____

(င) ကျေးရွာဖွံ့ဖြိုးမှုစီမံချက်

(၁) လူထုဗဟိုပြုစီမံကိန်းမစတင်မှီ ဤကျေးရွာတွင်ကျေးရွာဖွံ့ဖြိုးမှု စီမံချက်ရှိခဲ့ပါသလား? ဝိုင်းပါ

(၂) ရှိခဲ့ပါလျှင် ဤစီမံချက်ကို မည်သည့် ခုနှစ်တွင်ပြင်ဆင်ခဲ့ပါသနည်း? ရှိပါသည်/မရှိပါ/မသိပါ

(၃) ဤစီမံချက်ကို မြို့နယ်မှအတည်ပြုခဲ့ပါသလား? နှစ်-----/မသိပါ

ပြုခဲ့ပါသည်/မပြုခဲ့ပါ /မသိပါ

(စ) ခရီးအကွာအဝေး

(၁) ဤကျေးရွာ၏ဗဟိုမှ၎င်းကျေးရွာအုပ်စု၏ဗဟိုအထိခရီးမိုင်မည်မျှကွာဝေးသနည်း? မိုင်------/မသိပါ

(၂) ဤကျေးရွာမှ ၎င်းကျေးရွာအုပ်စုဗဟိုအထိသွားလာရာတွင်ကြာမြင့်သည့်အချိန်

ခြောက်သွေ့ရာသီတွင်ကြာချိန်----------ထော်လာဂျီ/မော်တော်ဆိုင်ကယ်/ခြေလျှင်/လား/မော်တော်ဘုတ်/အခြား: -----

မိုးရာသီတွင်ကြာချိန်----------ထော်လာဂျီ/မော်တော်ဆိုင်ကယ်/ခြေလျှင်/လား/မော်တော်ဘုတ်/အခြား: -----

(ဆ) ပတ်ဝန်းကျင်ဆိုင်ရာသဘာဝဘေးအန္တရာယ် -

ဤကျေးရွာတွင်ကြေးခြင်းကဲ့သို့ သဘာဝဘေးအန္တရာယ်ကျရောက်ဖူးခြင်းရှိပါသလား။

မရှိပါ ရှိပါသည် ရှိလျှင်ဖော်ပြပါ-----



လူထုဗဟိုပြုစီမံကိန်း၊စီမံကိန်းလက်စွဲ
အပိုင်း-၃ ၂၉.၉.၂၀၁၅

(ဇ) ကျေးရွာတွင် ဖွဲ့စည်းထားသော အဖွဲ့အစည်းများ

လူထုဗဟိုပြုစီမံကိန်းမတိုင်မီ ဤကျေးရွာတွင် ကျေးရွာဖွံ့ဖြိုးရေးအတွက် အစိုးရ(သို့)ရွာသားများကိုယ်တိုင်(သို့) စီမံကိန်းတစ်ခုခုမှ ဖွဲ့စည်းထားသည့် အဖွဲ့အစည်းများရှိပါသလား။

- (၁) မရှိပါ။-----
- (၂)-----

ကျေးရွာခေါင်းဆောင်

အမည် ဒေါ်စောအိမ်

လက်မှတ် [Signature] နေ့စွဲ 22/1/2017

လူထုစည်းရုံးရေးမှူး

အမည် ဒေါ်စာင်စံနီ

လက်မှတ် [Signature] နေ့စွဲ 22/1/2017

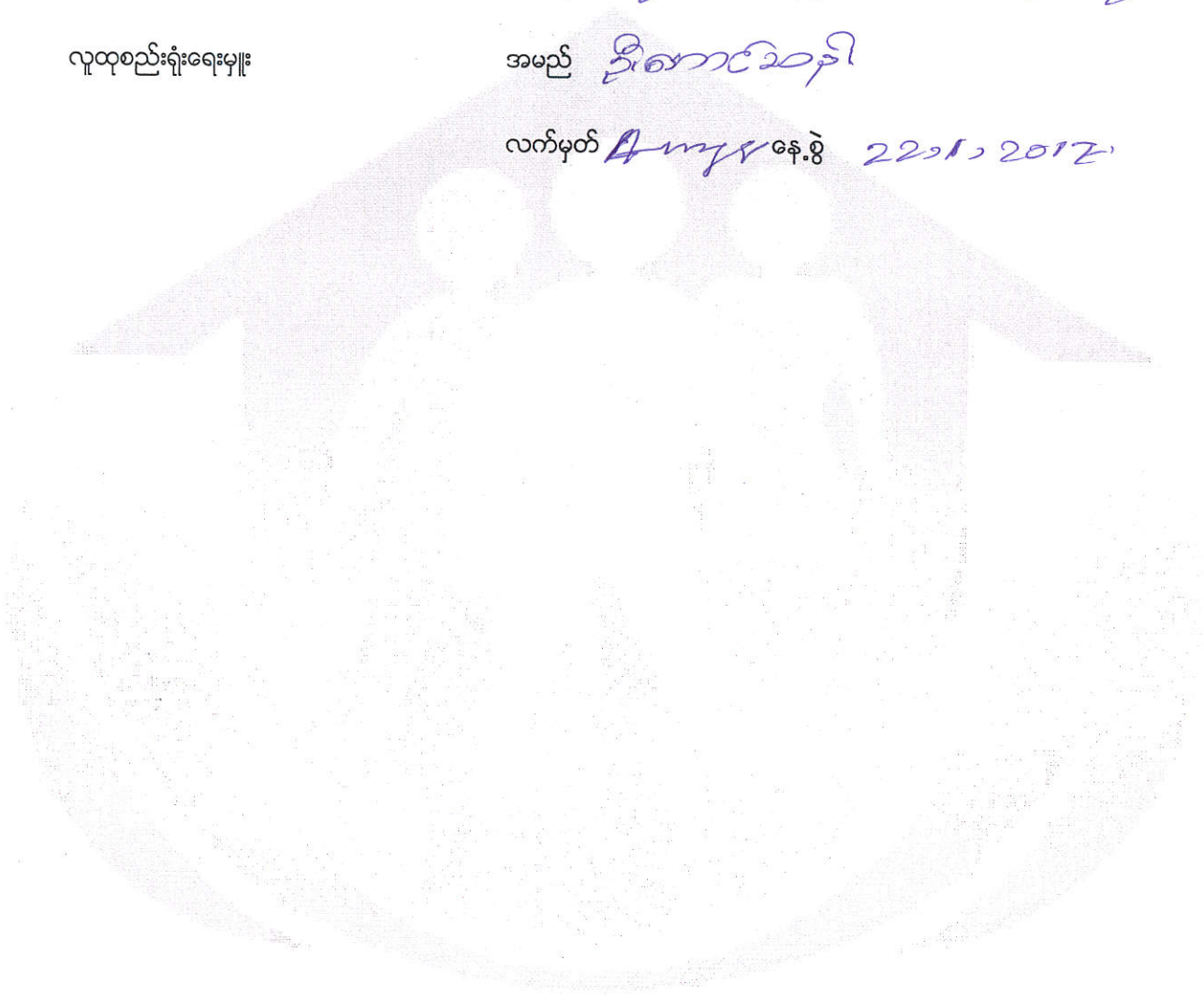



၆.၂။ ဝယ်ယူရေးအစီအစဉ် ရေးဆွဲခြင်း							
၆.၃။ ဘဏ္ဍာရေးကုန်ကျမှု လျာထားအစီအစဉ် ရေးဆွဲခြင်း							
၆.၄။ ပြင်/ထိန်းအစီအစဉ် ရေးဆွဲခြင်း							
၇။ စီမံကိန်းလုပ်ငန်းခွဲ တိုးတက်မှု ကောင်ကြည့် အစည်းအဝေး							
၇.၁။ အစည်းအဝေး ပထမအကြိမ်							
၇.၂။ အစည်းအဝေး ဒုတိယအကြိမ်							
၇.၃။ အစည်းအဝေး တတိယအကြိမ်							
၈။ စီမံကိန်းလုပ်ငန်းခွဲ အပြီးသတ်စစ်ဆေးခြင်း အစည်းအဝေး							
၉။ လူထုစစ်ဆေးပွဲအစည်းအဝေး							



ပုံစံ - ၈ - ၃ ကျေးရွာဖွံ့ဖြိုးရေး ဦးစားပေးအစီအစဉ် (Form PC 3)

လမ်းညွှန်ချက်၊ အဆင့်(၃) ကျေးရွာမျှော်မှန်းချက်အစည်းအဝေး ပြီးဆုံးသောအခါ ကျေးရွာစီမံကိန်း အထောက်အကူပြု ကော်မတီသည် လူထုစည်းရုံးရေးမှူးအကူအညီဖြင့် ဤပုံစံကိုပြည့်စုံအောင် ဖြည့်သွင်းရမည်။

လူထုစည်းရုံးရေးမှူး/ဝန်ထမ်း အမည် မောင်အောင်

နေ့စွဲ 23.05.2017 စက်ဝန်းအား အမှတ်ခြစ်ပါ (✓) □ စက်ဝန်း(၁) □ စက်ဝန်း(၂) □ စက်ဝန်း(၃) □ စက်ဝန်း(၄)

ပြည်နယ်/တိုင်း မန္တလေး မြို့နယ် ဂါးခွက် ကျေးရွာအုပ်စု သက်ကျို ကျေးရွာ ကျိုခါ

တ။ အခက်အခဲအတားအဆီးများအားဆွေးနွေးခြင်း - ယခုလက်ရှိအခြေအနေတွင် ဤကျေးရွာဖွံ့ဖြိုးတိုးတက်ရေးအတွက် အဓိက အခက်အခဲအတားအဆီးများသည် မည်သည့်အရာဖြစ်ပါသနည်း။ (အမျိုးသား/သမီး အနည်းဆုံးအခက်အခဲ ၅ ခုစီဖော်ပြပါ)

အမျိုးသား အဖွဲ့မှ တင်ပြသော အခက်အခဲအတားအဆီးများ	အမျိုးသမီး အဖွဲ့မှ တင်ပြသော အခက်အခဲအတားအဆီးများ
၁။ မိုးရေကြို ဥပဒေအခက်၊ လာရခက်၊ စားနပ်ရိက္ခာခက်၊ အဆိပ်သတ္တုပါ မြေ၊ အနာဂတ်မရှိ။	၁။ မိုးရေကြို ဥပဒေအခက်၊ လာရခက်၊ စားနပ်ရိက္ခာခက်၊ အဆိပ်သတ္တုပါ မြေ၊ အနာဂတ်မရှိ။
၂။ လမ်းမကောင်း၊ ရေအခက်၊ စားနပ်ရိက္ခာခက်၊ စားနပ်ရိက္ခာခက်။	၂။ လမ်းမကောင်း၊ ရေအခက်၊ စားနပ်ရိက္ခာခက်၊ စားနပ်ရိက္ခာခက်။
၃။ စားနပ်ရိက္ခာခက်၊ ကျန်းမာရေးအခက်၊ အနာဂတ်မရှိ။	၃။ စားနပ်ရိက္ခာခက်၊ ကျန်းမာရေးအခက်၊ အနာဂတ်မရှိ။
၄။ ကျောင်းသား၊ ဝန်ထမ်း၊ စားသောက် ဖြစ်စေခြင်း။	၄။ ကျောင်းသား၊ ဝန်ထမ်း၊ စားသောက် ဖြစ်စေခြင်း။
၅။	၅။

ခ။ မျှော်မှန်းခြင်း - နောင်လာမည့် (၅) နှစ် အတွင်း ကျေးရွာဖွံ့ဖြိုးရေး မျှော်မှန်းလျာထားချက်များအား တင်ပြပါ။

အမျိုးသားအဖွဲ့မှ တင်ပြသော မျှော်မှန်းချက်များ	အမျိုးသမီးအဖွဲ့မှ တင်ပြသော မျှော်မှန်းချက်များ
၁။ ဖွံ့ဖြိုးတိုးတက်ရေး၊ လမ်းမကောင်း၊ စားနပ်ရိက္ခာခက်၊ စားနပ်ရိက္ခာခက်။	၁။ ဖွံ့ဖြိုးတိုးတက်ရေး၊ လမ်းမကောင်း၊ စားနပ်ရိက္ခာခက်၊ စားနပ်ရိက္ခာခက်။
၂။ ရေအခက်၊ လမ်းမကောင်း၊ စားနပ်ရိက္ခာခက်၊ စားနပ်ရိက္ခာခက်။	၂။ ရေအခက်၊ လမ်းမကောင်း၊ စားနပ်ရိက္ခာခက်၊ စားနပ်ရိက္ခာခက်။
၃။ ရေအခက်၊ လမ်းမကောင်း၊ စားနပ်ရိက္ခာခက်၊ စားနပ်ရိက္ခာခက်။	၃။ ရေအခက်၊ လမ်းမကောင်း၊ စားနပ်ရိက္ခာခက်၊ စားနပ်ရိက္ခာခက်။
၄။ ကျောင်းသား၊ ဝန်ထမ်း၊ စားသောက် ဖြစ်စေခြင်း။	၄။ ကျောင်းသား၊ ဝန်ထမ်း၊ စားသောက် ဖြစ်စေခြင်း။
၅။ စားသောက် ဖြစ်စေခြင်း။	၅။ စားသောက် ဖြစ်စေခြင်း။

ဂ။ လူထုစီမံကိန်း၏ လာမည့် (၃) နှစ်အတွက် အကျုံးမဝင်သော ဦးစားပေး ဖွံ့ဖြိုးတိုးတက်မှု လုပ်ငန်း အစီအစဉ်များအားဖော်ပြပါ။

အဆင့်	ကျေးရွာအတွက် ဦးစားပေး ဖွံ့ဖြိုးတိုးတက်မှု လုပ်ငန်းစဉ်များ	အဆိုပြုသူ (အမျိုးသားများ/ အမျိုးသမီးများ/ အမျိုးသား+ အမျိုးသမီး)	ခန့်မှန်းကုန်ကျ စရိတ်	အကျိုးခံစားခွင့်ရှိသူ ခန့်မှန်းခြေ အရေအတွက်
၁	၂။ ဖွံ့ဖြိုးတိုးတက်ရေး၊ လမ်းမကောင်း၊ စားနပ်ရိက္ခာခက်၊ စားနပ်ရိက္ခာခက်။	ကျား၊ + မ။		823
၂	၃။ ရေအခက်၊ လမ်းမကောင်း၊ စားနပ်ရိက္ခာခက်၊ စားနပ်ရိက္ခာခက်။	ကျား၊ + မ။		823
၃	၄။ ကျောင်းသား၊ ဝန်ထမ်း၊ စားသောက် ဖြစ်စေခြင်း။	ကျား၊ + မ။		823
၄	၅။ စားသောက် ဖြစ်စေခြင်း။	ကျား၊ + မ။		823
၅				

ဃ။ လူထုစီမံကိန်း၏ လာမည့် (၃) နှစ်အတွက် အကျုံးမဝင်သော ဦးစားပေး ဖွံ့ဖြိုးတိုးတက်မှု လုပ်ငန်း အစီအစဉ်များအားဖော်ပြပါ။

အဆင့်	ကျေးရွာအတွက် ဦးစားပေး ဖွံ့ဖြိုး	အဆိုပြုသူ (အမျိုးသားများ/ အမျိုးသမီးများ)	အခန်းကဏ္ဍ



လူထုဗဟိုပြု စီမံကိန်း၊ စီမံကိန်းလက်ခွဲ အပိုင်း - (၃) - ၂၉.၁၀.၂၀၁၆

	တိုးတက်မှု လုပ်ငန်းစဉ်များ	အမျိုးသမီးများ/အမျိုးသား + အမျိုးသမီး)	
၁			
၂			
၃			
၄			
၅			

ဥက္ကဋ္ဌ ၊ ကျေးရွာစီမံကိန်းအထောက်အကူပြုကော်မိတီမှ အတည်ပြုသည်။

အမည် ဦးစောစိုင်း လက်မှတ် [Signature] နေ့စွဲ 23.01.2017



ကျွန်ုပ်တို့၏ အဖွဲ့အစည်း

အဖွဲ့အစည်း
အဖွဲ့

အဖွဲ့အစည်း: တက်ရောက်သူ စာရင်း ①

Date 22.1.2017

စဉ်	အဖွဲ့	ကျား (✓)	မ (✓)	အိမ်ထောင်စု ကိုစားလှယ်	လူမျိုးစု	လက်မှတ်
၁	ဒေါ်လှစုစာပို့		✓	✓	ဗမာ	Miw
၂	ဦးရှင်စောစင်	✓		✓	"	ရှင်စောစင်
၃	ဦးဆန်းဝင်း	✓		✓	"	ဆန်း
၄	ဦးဝင်းဌေး	✓		✓	"	ဌေး
၅	ဦးစာရွှင်	✓		✓	"	စာရွှင်
၆	ဦးဘဦး	✓		✓	"	ဘဦး
၇	ဦးလှစောစင်	✓		✓	"	လှစောစင်
၈	ဦးစင်အေးလေး	✓		✓	"	စင်အေး
၉	ဦးဘဦး	✓		✓	"	ဘဦး
၁၀	ဦးစိန်ဝင်း	✓		✓	"	စိန်ဝင်း
၁၁	ဦးမြင့်ညွန့်	✓		✓	"	မြင့်ညွန့်
၁၂	ဦးလှဝင်း	✓		✓	"	လှဝင်း
၁၃	ဦးဟော့ကတ	✓		✓	"	ဟော့ကတ
၁၄	ဦးလှညွန့်	✓		✓	"	လှညွန့်
၁၅	ဦးစာရွှင်	✓		✓	"	စာရွှင်
၁၆	ဦးခင်စောစင်ညွန့်	✓		✓	"	ခင်စောစင်ညွန့်
၁၇	ဒေါ်ခင်စိန်		✓	✓	"	ခင်စိန်
၁၈	ဒေါ်အေး		✓	✓	"	အေး
၁၉	ဒေါ်ခင်နွယ်လှစု		✓	✓	"	ခင်နွယ်လှစု
၂၀	ဒေါ်ခင်နွယ်လှစု		✓	✓	"	ခင်နွယ်လှစု
၂၁	ဒေါ်ဝင်းလှ		✓	✓	"	ဝင်းလှ
၂၂	ဒေါ်လှစုစင်		✓	✓	"	လှစုစင်

၁၅ + ၇ = ၂၂

အဖွဲ့အစည်း
အဖွဲ့

ကျွန်ုပ်တို့၏ အဖွဲ့အစည်း

အညွှန်းစာအုပ်

အညွှန်းအစေး တက်ရောက်သူ စာရင်း

Date 23.1.2017

စဉ်	အမည်	ကျား (✓)	မ (✓)	အိမ်ထောင်စု ကိုစားလှယ်	လူမျိုးစု	လက်မှတ်
၁	ဖော့ခိုဂီဗွယ်		✓		ဗမာ	ဗျ
၄	ဦးစိန်ဝင်း	✓			"	စိန်ဝင်း
၅	ဦးကျော်စော	✓			"	ကျော်စော
၆	" ချစ်ရွှေ	✓			"	ကျ
၇	" စိုးမြင့်	✓			"	စိုးမြင့်
၈	" နိုင်လင်း	✓			"	နိုင်လင်း
၉	" ဒေါ်အောင်နွဲ့	✓			"	ဒေါ်အောင်နွဲ့
၁၀	" ကျော်နွဲ့စိုး	✓			"	ကျော်နွဲ့စိုး
၁၁	" စိုးစာပေ	✓			"	စိုးစာပေ
၁၂	" ဒေါ်အောင်စိုး	✓			"	ဒေါ်အောင်စိုး
၁၃	" ကျော်အောင်	✓			"	ကျော်အောင်
၁၄	" ကံမြင့်	✓			"	ကံမြင့်
၁၅	" ဦးရွှေစိန်	✓			"	ဦးရွှေစိန်
၁၆	" ဦးနုမြင့်	✓			"	ဦးနုမြင့်
၁၇	" မြင့်သိန်း	✓			"	မြင့်သိန်း
၁၈	" ဝင်းဗိုလ်စံ	✓			"	ဝင်းဗိုလ်စံ
၁၉	" ဆန်းစု	✓			"	ဆန်းစု
၂၀	" ဦးစိန်ဝင်း	✓			"	ဦးစိန်ဝင်း
၂၁	" ဆန်းစု	✓			"	ဆန်းစု
၂၂	" ဦးအောင်စိန်	✓			"	ဦးအောင်စိန်
၂၃	" ဝင်းစိန်စိန်	✓			"	ဝင်းစိန်စိန်

၂၀ + ၃ = ၂၃

(Handwritten signature)

အနီးအနား (၁) အစီအစဉ်

အစည်းအဝေး: တက်ရောက်သူ စာရင်း (၃) Date 2/21/2017

စဉ်	အမည်	ကျား (✓)	မ (✓)	အိမ်ထောင်စု တိုင်းလွယ်	လူမျိုးစု	လက်မှတ်
၁	ဒေါ်မော်တင်		✓		ဗမာ	မော်တင်
၂	ဒေါ်စိုးစွေ		✓		"	စိုးစွေ
၃	ဒေါ်ဗွတ်တင်		✓		"	ဗွတ်တင်
၄	ဒေါ်ညွန့်စိန်		✓		"	ညွန့်စိန်
၅	ဒေါ်ခိုင်ခိုင်		✓		"	ခိုင်ခိုင်
၆	ဒေါ်ညိုညို		✓	-	"	ညိုညို
၇	ဒေါ်ကင်စွဲ		✓		"	ကင်စွဲ
၈	ဒေါ်ဖြူဖြူ		✓		"	ဖြူဖြူ
၉	ဒေါ်လှစင်		✓		"	လှစင်
၁၀	ဒေါ်တင်		✓		"	တင်
၁၁	ဒေါ်မူ		✓		"	မူ
၁၂	ဒေါ်ခိုင်ခိုင်စာ		✓		"	ခိုင်ခိုင်
၁၃	ဒေါ်လှစင်လှစင်မော်		✓		"	လှစင်
၁၄	ဒေါ်ခင်ခင်		✓		"	ခင်ခင်
၁၅	ဒေါ်ဖြူဖြူ		✓		"	ဖြူဖြူ
၁၆	ဒေါ်သားတင်		✓		"	သားတင်
၁၇	ဒေါ်အေးအေး		✓		"	အေးအေး
၁၈	ဒေါ်ခင်စိန်		✓		"	ခင်စိန်
၁၉	ဒေါ်စာမာဖြူ		✓		"	စာမာ
၂၀	ဒေါ်မျိုး		✓		"	မျိုး
၂၁	ဒေါ်အင်အင်		✓		"	အင်အင်

- ၂၂ = (၂၂)

ကျော်စွာ (၁) ကတ်စာ

အမည်အစား တက်ရောက်မှု စာရင်း (၂)

Date ၂၃. ၇. ၂၀၁၇

စဉ်	အမည်	ကျား (✓)	မ (✓)	အိမ်ထောင်စု ကိုစားလှယ်	လူမျိုးစု	လက်မှတ်
၃	ဒေါ်ခင်ဖြူ		✓			ဖြူ
၁	ဦးစိုးဖြူ	✓	✓			စိုး
၉	ဦးလှိုင်စာင်	✓				လှိုင်
၇၀	ဒေါ်ခင်စွေ		✓			ခင်
၁	"ခင်မဖြူ		✓			ဖြူ
၂	"ခင်မအေး		✓			မ
၃	"စင်စင်အေး		✓			အေး
၄	"တင်စိန်		✓			စိန်
၅	"ကျော်စိန်		✓			ကျော်
၆	"အောင်စိန်		✓			အောင်
၇	"စိန်စိန်		✓			စိန်
၈	"ခင်မအောင်		✓			အောင်
၉	"အောင်အောင်		✓			အောင်
၁၀	ဦးအောင်စိန်	✓				စိန်
၁	အောင်အောင်		✓			အောင်
၂	ဒေါ်စိန်စိန်		✓			စိန်
၃	"ခင်မအောင်		✓			ခင်
၄	"ခင်မအောင်		✓			မ
၅	"အောင်အောင်အောင်		✓			အောင်
၆	"ဦးစိန်စိန်	✓				စိန်
၇	ဦးအောင်စိန်	✓				စိန်
		၅	၁၆	(၂၅)		

အမည်အစား တက်ရောက်သူ စာရင်း

Date ၂၃.၁.၂၀၁၇

စဉ်	အမည်	ကျား (✓)	မ (✓)	အိမ်ထောင်စု ကိုစားလှယ်	လူမျိုးစု	လက်မှတ်
1	ဦးစော	✓	✓	✓	ဗမာ	
2	ဦးကျော်စွာ	✓	✓	✓	ဗမာ	
3	ဦးစောဌေး	✓		✓	ဗမာ	
4	ဦးဌေးကျော်	✓		✓	ဗမာ	
5	ဦးဌေးဗ	✓		✓	ဗမာ	
6	ဦးကျော်စွာဝင်း	✓		✓	ဗမာ	
7	ဦးတင်စွာ	✓		✓	ဗမာ	
8	ဦးစောအောင်	✓		✓	ဗမာ	
9	ဦးစောအောင်	✓		✓	ဗမာ	
10	ဦးစောအောင်	✓		✓	ဗမာ	
11	ဦးစောအောင်	✓		✓	ဗမာ	
12	ဦးစောအောင်	✓		✓	ဗမာ	
13	ဦးစောအောင်	✓		✓	ဗမာ	
14	ဦးစောအောင်	✓		✓	ဗမာ	
15	ဦးစောအောင်	✓		✓	ဗမာ	
16	ဦးစောအောင်	✓		✓	ဗမာ	
17	ဦးစောအောင်	✓		✓	ဗမာ	
18	ဦးစောအောင်	✓		✓	ဗမာ	
19	ဦးစောအောင်	✓		✓	ဗမာ	
20	ဦးစောအောင်	✓		✓	ဗမာ	
21	ဦးစောအောင်	✓		✓	ဗမာ	
22	ဦးစောအောင်	✓		✓	ဗမာ	
23	ဦးစောအောင်	✓		✓	ဗမာ	
24	ဦးစောအောင်	✓		✓	ဗမာ	
25	ဦးစောအောင်	✓		✓	ဗမာ	
26	ဦးစောအောင်	✓		✓	ဗမာ	
27	ဦးစောအောင်	✓		✓	ဗမာ	
28	ဦးစောအောင်	✓		✓	ဗမာ	
29	ဦးစောအောင်	✓		✓	ဗမာ	
30	ဦးစောအောင်	✓		✓	ဗမာ	

၀၄ . ၆ = ၁၀

အစည်းအဝေး - အကျဉ်းချုပ်
 ရက်စွဲ - ၂၀၁၇ ခု ဇူလိုင်လ ၂၇ ရက်

အစည်းအဝေး အကျဉ်းချုပ်

Date 27/7/2017

စဉ်	အမည်	ကျား (✓)	မ (✓)	အိမ်ထောင်စု ကိုစားလှယ်	လူမျိုးစု	လက်မှတ်
၁	ဒေါ်ဆန်းမာဇ်		✓			ဆန်းမာဇ်
၂	ဒေါ်လှ		✓			လှ
၃	ဒေါ်ခင်မာဇ်		✓			ခင်မာဇ်
၄	ဒေါ်အေး		✓			အေး
၅	ဒေါ်သန်း		✓			သန်း
၆	ဒေါ်ဝေဇာ		✓			ဝေဇာ
၇	ဒေါ်မာဇ်		✓			မာဇ်
၈	ဒေါ်မာဇ်		✓			မာဇ်
၉	ဒေါ်မာဇ်		✓			မာဇ်
၁၀	ဒေါ်မာဇ်		✓			မာဇ်
၁၁	ဒေါ်မာဇ်		✓			မာဇ်
၁၂	ဒေါ်မာဇ်		✓			မာဇ်
၁၃	ဒေါ်မာဇ်		✓			မာဇ်
၁၄	ဒေါ်မာဇ်		✓			မာဇ်
၁၅	ဒေါ်မာဇ်		✓			မာဇ်
၁၆	ဒေါ်မာဇ်		✓			မာဇ်
၁၇	ဒေါ်မာဇ်		✓			မာဇ်
၁၈	ဒေါ်မာဇ်		✓			မာဇ်
၁၉	ဒေါ်မာဇ်		✓			မာဇ်
၂၀	ဒေါ်မာဇ်		✓			မာဇ်

အစည်းအဝေး ဖြေလုပ်ခြင်း

----- x -----

ဇယားရက် - 24.1.2017

နာရီ - ၁ နာရီ

ဇရာ - ကံသာပရဟိတအသင်း ဖြေရိုက်ဇရာ

ညှိနှိုင်းဆောင်ရွက်ချက် - ဣန္ဒာယူ၊ ဣန္ဒာယား၊ ဗျာဠာ၊ အဆုံး

ဖြေချက်မှာ ယခုဖြစ်ပွား
မိမိတို့ ရရှိမည့် ငွေပမာဏ
သက် လုပ်ဆုံး လုပ်ဆောင်ရန်
ပြီးကြောက်မည်ဖြစ်ပြီး မရှိသည့်
အတွက် မိမိတို့ ဣန္ဒာယူ ငွေ
ပမာဏ ဖြစ်၍ လျှော့ပင်လျှိုး
ကျေးဇူးတင် ပေါင်းစပ်ပေး၍
ကြောင်း အတည်ပြုအပ်လိုက်
ပါသည်။

ကျေးဇူးတင်ချက် ရေး ဖြား ဦးကျော်ဒိုင်စိုး

စီမံကိန်းဥက္ကဋ္ဌ ဦးဆန်းဝင်း

ဦးစီး ညွှန်ကြားရေးမှူးချုပ် ဦးကျော်စော

ဦးကျော်စော စာရင်းကိုင်



ဦးစစ်အောင်ဌိန်. အာဏာပိုင်. 

ဦးကျော်စွာနှင့် ဂုဏ်ထူးဆောင်၊ သိမ်းစားရေး

ဝန်ထမ်း

ဦးဖြူလွင်

။

ရေး

ဦးစိုးဝင်း



(၉) အခြေခံ

အုပ်စု - ၁၁ ဇန်နဝါရီ
 ကျေးဇူး - ၇၂ နို ၁၁၁

အမည်အထေး တက်ရောက်သူ စာရင်း

Date 23/1/2017

စဉ်	အမည်	ကျား (✓)	မ (✓)	အိမ်ထောင်စု ကိုစားလှယ်	လူမျိုးစု	လက်မှတ်
၁	ခေါ်လွင်မာဦး		✓		ဗမာ	ခေါ်လွင်မာဦး
၂	ဦးလှိုင်မောင်	✓			"	ဦးလှိုင်မောင်
၃	ခင်နီဝင်း	✓			"	ခင်နီဝင်း
၄	ခင်ဝင်းဌေး	✓			"	ခင်ဝင်းဌေး
၅	မာဦး	✓			"	မာဦး
၆	ဘဦး	✓			"	ဘဦး
၇	လှမောင်	✓			"	လှမောင်
၈	တင်အေးလေး	✓			"	တင်အေးလေး
၉	ဘဦး	✓			"	ဘဦး
၁၀	စိန်စိန်	✓			"	စိန်စိန်
၁၁	စေတီအောင်	✓			"	စေတီအောင်
၁၂	လှဝင်း	✓			"	လှဝင်း
၁၃	လေးအောင်စာ	✓			"	လေးအောင်စာ
၁၄	လှသိန်း	✓			"	လှသိန်း
၁၅	မာဦး	✓			"	မာဦး
၁၆	ဝင်းမောင်လှိုင်	✓			"	ဝင်းမောင်လှိုင်
၁၇	ခေါ်ခင်စိန်		✓		"	ခေါ်ခင်စိန်
၁၈	ခေါ်ခင်		✓		"	ခေါ်ခင်
၁၉	ခေါ်ခင်အောင်		✓		"	ခေါ်ခင်အောင်
၂၀	ခေါ်ခင်အောင်		✓		"	ခေါ်ခင်အောင်
၂၁	ခေါ်ခင်လှ		✓		"	ခေါ်ခင်လှ
၂၂	ခေါ်ခင်အောင်		✓		"	ခေါ်ခင်အောင်

၁၅ + ၇ = ၂၂

ကျွန်ုပ်တို့

(၃) အခြေခံ
 အစည်းအဝေး တက်ရောက်သူ စာရင်း

Date 23.1.2017

စဉ်	အမည်	ကျား (✓)	မ (✓)	အိမ်ထောင်စု တိုင်းလှယ်	လူမျိုးစု	လက်မှတ်
၅၈	တော်တော်တော်		✓		၀၈၈	၆ မတ် ၀၈ ၉
၆၅	မ ချိုအေး		✓		၈	မိုးအေး
၇၈	မ မှတ်တင်		✓		၈	မှတ်တင်
၈၈	မ အောင်စို		✓		၈	အောင်စို
၉၂	မ ခိုင်ခိုင်		✓		၈	ခိုင်ခိုင်
၉၀	မ ငိုငို		✓	-	၈	ငို ငို
၁၈	မ တင်စ		✓		၈	တင်စ
၂၈	မ မြင့်မြင့်		✓		၈	မြင့်မြင့်
၃၈	မ မြင့်		✓		၈	မြင့်
၄၈	မ မောင်		✓		၈	မောင်
၅၈	မ မ		✓		၈	မ
၆၈	မ ခိုင်ခိုင်မာ		✓		၈	ခိုင်
၇၈	မ မောင်မောင်		✓		၈	မောင်
၈၈	မ မောင်		✓		၈	မောင်
၉၈	မ မောင်		✓		၈	မောင်
၁၀၈	မ မောင်		✓		၈	မောင်
၁၁၈	မ မောင်		✓		၈	မောင်
၁၂၈	မ မောင်		✓		၈	မောင်
၁၃၈	မ မောင်		✓		၈	မောင်
၁၄၈	မ မောင်		✓		၈	မောင်
၁၅၈	မ မောင်		✓		၈	မောင်
၁၆၈	မ မောင်		✓		၈	မောင်
၁၇၈	မ မောင်		✓		၈	မောင်
၁၈၈	မ မောင်		✓		၈	မောင်
၁၉၈	မ မောင်		✓		၈	မောင်
၂၀၈	မ မောင်		✓		၈	မောင်

ကျွန်ုပ်တို့

အစည်းအဝေး တက်ရောက်သူ စာရင်း

Date 23/1/2017

စဉ်	အမည်	ကျား (✓)	မ (✓)	အိမ်ထောင်စု ကိုစားလှယ်	လူမျိုးစု	လက်မှတ်
၃၁	ခင်အောင်		✓		မမာ	ဖြေ
၃၂	ဦးဦးစိုး	✓			"	ပို
၃၃	ဦးမုနိတင်	✓			"	မေ
၃၄	ခင်အောင်		✓		"	ခင်
၃၅	" မမမောင်		✓		"	ဖြေ
၃၆	" ခင်မာအောင်		✓		"	မာ
၃၇	" ခင်အောင်		✓		"	အောင်
၃၈	" တင်ညို		✓		"	ညို
၃၉	" ဝဇာ		✓		"	ဝဇာ
၄၀	" အောင်		✓		"	အောင်
၄၁	" နီဝင်း		✓		"	ဝင်း
၄၂	" ခင်မာအောင်		✓		"	ပို
၄၃	" အောင်အောင်		✓		"	အောင်
၄၄	ဦးအောင်ညို	✓			"	ညို
၄၅	ခင်အောင်		✓		"	ဖြေ
၄၆	ခင်အောင်		✓		"	ဝင်း
၄၇	" ခင်မာအောင်		✓		"	ခင်
၄၈	" ခင်အောင်		✓		"	အောင်
၄၉	" ခင်အောင်		✓		"	ဖြေ
၅၀	ဦးမုနိတင်	✓			"	မုနိတင်
၅၁	ဦးအောင်ညို	✓			"	အောင်ညို
	→	၅	၁၆	(၁၅)		ကျွန်ုပ်တို့

(၃) အစဉ်

ကျော်စွာ

အမည်အစေး တက်ရောက်သူ စာရင်း

Date 23.1.2017

စဉ်	အမည်	ကျား (✓)	မ (✓)	အိမ်ထောင်စု ကိုစားလှယ်	လူမျိုးစု	လက်မှတ်
		✓	✓	✓	ဗမာ	
		✓	✓	✓	"	
၁	ဦးပေါ်ဌေး	✓		✓	"	
၂	ဦးဌေးအောင်	✓		✓	"	
၃	ဦးဌေးဗျ	✓		✓	"	
၄	ဦးကျော်စိုးဝင်း	✓		✓	"	
၅	" ဗျဇာဝါတစိုး	✓		✓	"	
၆	" ဝန်အင်မျိုး	✓		✓	"	
၇	" စစ်ရွှေဗျ	✓		✓	"	
၈	" တွတ်	✓		✓	"	
၉	" ကော်ဝင်း	✓		✓	"	
၁၀	" ဇွန်ဇွင်	✓		✓	"	
၁၁	" ဇွန်	✓		✓	"	
၁၂	" ဇွန်	✓		✓	"	
၁၃	" ဇွန်	✓		✓	"	
၁၄	" လူဇာလ်ဇွန်	✓		✓	"	
၁၅	" ဇွန်	✓		✓	"	
၁၆	ဒေါ်ဇွန်ဇွန်ဝင်း		✓	✓	"	
၁၇	ဒေါ်ကျော်		✓	✓	"	
၁၈	ဒေါ်ဇွန်ဗျဇော်		✓	✓	"	

၁၄ + ၆ ၂၀

ကျော်စွာ

အစည်းအဝေး တက်ရောက်သူ စာရင်း

Date 23/12/2017

စဉ်	အမည်	ကျား (✓)	မ (✓)	အိမ်ထောင်စု ကိုးကားလှယ်	လူမျိုးစု	လက်မှတ်
		-	-		-	-
		-	-		-	-
၈၈	ဒေါ်အုန်းစာင်		၇		မမ	အုန်းစာင်
၉	မ.အုန်း		၇		၇	အုန်း
၁၀၀	မ.ခင်စာင်		၇		၇	ခင်စာင်
၁	မ.ဗ		၇		၇	ဗ
၂	မ.သုခီ		၇		၇	သုခီ
၃	မ.စေတီ		၇		၇	စေတီ
၄	မ.အိမ်အိမ်စိန်		၇		၇	အိမ်
၅	မ.မှတ်စာင်		၇		၇	မှတ်စာင်
၆	မ.ခင်အေး		၇		၇	ခင်အေး
၇	မ.စိန်စာင်		၇		၇	စိန်စာင်
၈	ဒေါ်အေးအိမ်	၇			၇	အေးအိမ်
၉	မ.အေးအိမ်	၇			၇	အေးအိမ်
၁၀	ဒေါ်အိမ်အိမ်စိန်		၇		၇	အိမ်အိမ်
၁	မ.အိမ်အိမ်စိန်		၇		၇	အိမ်အိမ်
၂	မ.အိမ်အိမ်		၇		၇	အိမ်အိမ်
၃	မ.အိမ်အိမ်		၇		၇	အိမ်အိမ်
၄	ဒေါ်အိမ်		၇		၇	အိမ်
၅	မ.အိမ်အိမ်စိန်		၇		၇	အိမ်အိမ်
၆	မ.အိမ်အိမ်		၇		၇	အိမ်အိမ်
		၇	၁၃	၁၉		

အစည်းအဝေးပြုလုပ်ခြင်း

— x —

ဇနီးမောင်နှံများ - 24.1.2017
 နာရီ - ၁ နာရီ
 ဇနီးမောင်နှံများ - ကံသာပရဟိတအသင်းမြေပို့ဒ်ဇနီးမောင်နှံများ
 ပညာရေးအဖွဲ့ဝင်များ - ဣန္ဒာဝယ်လီယံ၊ ဗျား၊ ဇနီးမောင်နှံများ
 ဖိစီးတိုက်ခတ်မှုများ၊ ပစ္စည်းပစ္စာအာဇာနည် လုပ်ငန်းလုပ်ဆောင်ရန်
 ငြိမ်းငြောက်ချုပ်ငြိမ်းခြင်း မပြုမည်
 အထွက် ဖိစီးတိုက်ခတ်မှုများ ပစ္စာအာဇာနည်
 ပစ္စာအာဇာနည်ကို ပြောလုပ်လျက်
 ကျေးဇူးတင်ပေးပါ။ ပေါင်းစပ်ပေးလို
 ခြင်းအား အတည်ပြုအပ်လိုက်
 ပါသည်။

ကျေးဇူးတင်ပေးခြင်းများ - ဦးကျော်နိုင်စိုး
 စိန်ကိန်းခက်နှင့်
 ဦးစိုးဝင်း
 ဦးစိုးဝင်း ဝန်ထမ်းအဖွဲ့ဝင်များ၊
 ဦးကျော်စောင့် စာရေးကိုင်

ဦးစစ်အောင်နိုင်. အာဇာနည် 

ဦးစောအောင် ဂဠုန်ပတ်စပို့စ်ဆိုင်ရာ:

ဝန်ထုပ်

ဦးဖြူလွင်

။

မှ

ဦးစိုးတင်



နောက်ဆက်တွဲ(၄) ခြားနားသောအပိုင်းများအတွက် ဦးစားပေးဖွံ့ဖြိုးရေးလုပ်ငန်းစဉ်

အနှစ်ချုပ်

မူရင်းသည်အား VPSC တွင်ထားရှိရပါမည်။အခြားဌာနများနှင့် ညှိနှိုင်းရန်အတွက် မိတ္တူအား TPIC သို့ပို့ရပါမည်။MIS data အနေဖြင့်

သွင်းရန် မလိုအပ်ပါ။

ကဏ္ဍ ၂

	အဆင့်	လုပ်ငန်း	မည်သူဦးစားပေးလဲ	ကျေးဇူးတင်တာဝန်ခံသူ (သို့) အုပ်စု	ပြင်ပမှမည်သူ ထောက်ပံ့ မလဲ
အခြေခံအဆောက်အအုံ	၀	၂.၆. အဆောက်အအုံ	<input type="checkbox"/> မ <input checked="" type="checkbox"/> ကျား ✓	ကျောက်စောင်	
	၂	စွန့်ပေးရန် ဆောင်ရွက်ခြင်း	<input type="checkbox"/> မ <input checked="" type="checkbox"/> ကျား ✓	ဦးဦး ဦးဦး	
	၃	စာရေးဆရာများ	<input type="checkbox"/> မ <input type="checkbox"/> ကျား		
	၄		<input type="checkbox"/> မ <input type="checkbox"/> ကျား		
	၅		<input type="checkbox"/> မ <input type="checkbox"/> ကျား		
အသံကွေးစွမ်းစွမ်းစွမ်းစွမ်း	၀	ဦးဦးဦးဦးဦး	<input type="checkbox"/> မ <input type="checkbox"/> ကျား	အောင်မာဦး	
	၂	ဦးဦးဦးဦးဦး	<input type="checkbox"/> မ <input type="checkbox"/> ကျား	ဦးဦးဦးဦး	
	၃	ယာယာယာ	<input type="checkbox"/> မ <input type="checkbox"/> ကျား		
	၄	အောင်မာဦး	<input type="checkbox"/> မ <input type="checkbox"/> ကျား		
	၅	စက်ကွေးစွမ်း	<input type="checkbox"/> မ <input type="checkbox"/> ကျား		
ကျန်းမာရေးနှင့် အာဟာရ	၀	အဖွဲ့အစည်း	<input type="checkbox"/> မ <input checked="" type="checkbox"/> ကျား ✓	ဦးဦးဦး	
	၂	အာဟာရပြင်ဆင်ခြင်း	<input type="checkbox"/> မ <input checked="" type="checkbox"/> ကျား ✓	အောင်မာဦး	
	၃	အောင်မာဦး	<input type="checkbox"/> မ <input type="checkbox"/> ကျား		
	၄		<input type="checkbox"/> မ <input type="checkbox"/> ကျား		
	၅		<input type="checkbox"/> မ <input type="checkbox"/> ကျား		
ပညာရေး	၀	၂.၆. ကျောက်စောင်	<input type="checkbox"/> မ <input checked="" type="checkbox"/> ကျား ✓	ကျောက်စောင်	
	၂	စွန့်ပေးရန် ဆောင်ရွက်ခြင်း	<input type="checkbox"/> မ <input checked="" type="checkbox"/> ကျား ✓	ဦးဦး ဦးဦး	
	၃		<input type="checkbox"/> မ <input type="checkbox"/> ကျား		

	၄		<input type="checkbox"/> မ <input type="checkbox"/> ကျား		
	၅		<input type="checkbox"/> မ <input type="checkbox"/> ကျား		
အကြီး	၀	ခနာယုအိမ်ပုဂ္ဂိုလ်	<input type="checkbox"/> မ <input checked="" type="checkbox"/> ကျား	အနီဝင်	
	၂	အိမ်ထောင်ရေးအဖွဲ့	<input type="checkbox"/> မ <input checked="" type="checkbox"/> ကျား	အဖွဲ့	
	၃	ခနာယုအိမ်ပုဂ္ဂိုလ်	<input type="checkbox"/> မ <input type="checkbox"/> ကျား		
	၄	ခနာယုအိမ်ပုဂ္ဂိုလ်	<input type="checkbox"/> မ <input type="checkbox"/> ကျား		
	၅		<input type="checkbox"/> မ <input type="checkbox"/> ကျား		

အဖွဲ့အစည်း

အဖွဲ့အစည်း