

ပြည်ထောင်စုသမ္မတမြန်မာနိုင်ငံတော်အစိုးရ
စိုက်ပျိုးရေး၊ မွေးမြူရေးနှင့် ဆည်မြောင်းဝန်ကြီးဌာန
ကျေးလက်ဒေသဖွံ့ဖြိုးတိုးတတ်ရေးဦးစီးဌာန
ကျောက်ကြီးမြို့နယ်



လူထုဗဟိုပြုစီမံကိန်း
National Community Driven Development Project
(NCDDP)

ကျေးရွာဖွံ့ဖြိုးရေးအစီအစဉ်
Village Development Plan (VDP)
တုံးကြီးအုပ်စုအောင်သပြေကျေးရွာ
၂၀၁၇ ခုနှစ်

ကျောက်ကြီးမြို့နယ်ကျေးလက်စေတီမြို့တိုးတက်ရေးဦးစီးဌာန

မြို့နယ်မြေပုံ

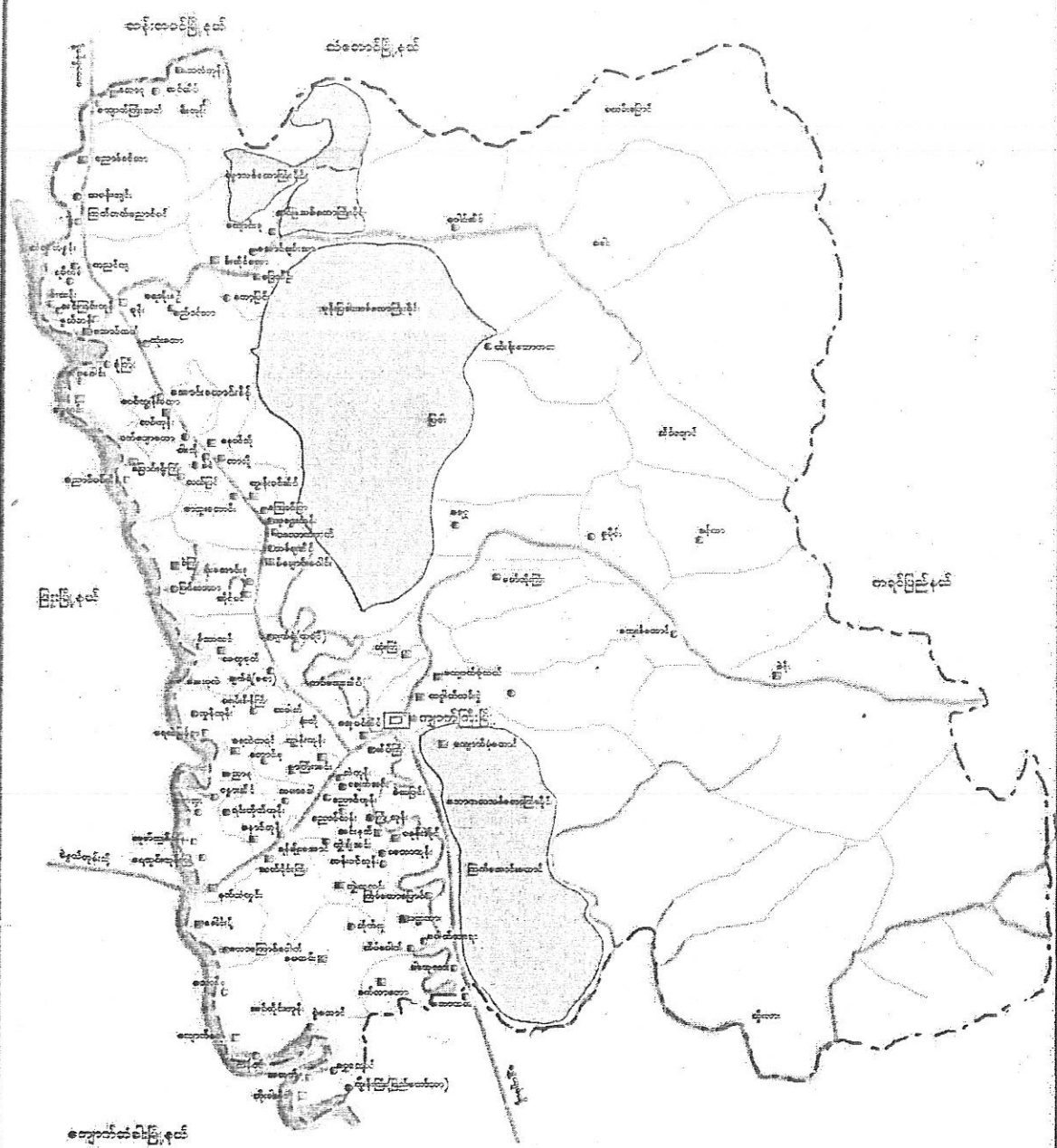

တုံးကြီးကျေးရွာအုပ်စုတွင် ပါဝင်သောကျေးရွာများမှာ

(၁) အောင်သပြေကျေးရွာ

(၂) သံဘို ကျေးရွာ

(၃) ရွာသစ် ကျေးရွာ

(၄) ဖန်ခါးကုန်း ကျေးရွာ

(၅) ရှမ်းချောင်း ကျေးရွာ

(၆) ဇောတီ ကျေးရွာ

တို့ဖြစ်ပါသည်။

| စဉ် | အကြောင်းအရာ | ရက်စွဲ | ဦးတည်အုပ်စု | တက်ရောက်သူ | | | အဓိကဆွေးနွေးချက်များ |
|-----|---|------------|------------------------------------|------------|----|--------|---|
| | | | | ကျား | မ | ပေါင်း | |
| ၁ | အရင်းအမြစ်ပြုမြေပုံ | 11/31/2017 | ရွာလူထု | ၁၆ | ၂၀ | ၃၇ | ကျေးရွာတွင်းရှိအရင်းအမြစ်များ၊ကျေးရွာတည်နေရာ၊ကျေးရွာအဓိကအချက်အလက်များ |
| ၂ | ချမ်းသာမှုအဆင့်ခွဲခြားခြင်း | 11/31/2017 | ရွာလူထု | ၁၆ | ၂၀ | ၃၇ | ရွာလူထု၏ပိုင်ဆိုင်မှုနှင့်ပတ်သတ်ပြီးဆင်းရဲ၊ချမ်းသာမှုခွဲခြားခြင်း။ |
| ၃ | ရာသီခွင်ပြပြကွဲဒိန် | 11/31/2017 | ရွာလူထု | ၁၆ | ၂၀ | ၃၇ | ကျေးရွာရာသီအလိုက်အလုပ်လုပ်ချိန်၊ရာသီဥတုအစရှိသည်တို့ကိုလေ့လာခြင်းနှင့်အကဲဖြတ်ခြင်း |
| ၄ | ပိုင်ဆိုင်မှုကိုထိန်းချုပ်ခြင်းနှင့်အသုံးပြုခြင်း | 11/31/2017 | ရွာလူထု | ၁၆ | ၂၀ | ၃၇ | ရွာတွင်းရှိအသုံးပြုသောအရင်းအမြစ်များဖြင့်ထိန်းချုပ်ခြင်း။ |
| ၅ | ပင့်ကူအိမ်သုံးသပ်ခြင်း | 11/31/2017 | ရွာလူထု | ၁၆ | ၂၀ | ၃၇ | ကျေးရွာအတွင်းရှိအမျိုးသားများနှင့်အမျိုးသမီးများ၏အခြေအနေကိုလေ့လာသုံးသပ်ခြင်း |
| ၆ | အဖွဲ့အစည်းချိတ်ဆက်မှု | 11/31/2017 | ရွာလူထု | ၁၆ | ၂၀ | ၃၇ | ရွာတွင်းအဖွဲ့အစည်းများနှင့်ကျေးရွာပြင်ဘက်မြို့နယ်အဖွဲ့အစည်းများအကြောင်းလေ့လာခြင်း။ |
| ၇ | ပြသနာသစ်ပင် | 11/31/2017 | ရွာလူထု | ၁၆ | ၂၀ | ၃၇ | အခက်ခဲပေါ်မူတည်ပြီးအကြောင်းအကျိုး၊အကျိုးဆက်နှင့်တကွလေ့လာပြီးလိုအပ်ချက်ကိုဆန်းစစ်အတည်ပြု |
| ၈ | ကျေးရွာ၏ဦးတီးပေးလုပ်ငန်းအစီအစဉ် | 11/31/2017 | ရွာလူထု အမျိုးသမီး အမျိုးသား | ၁၆ | ၂၀ | ၃၇ | ကျေးရွာ၏ဦးတီးပေးလုပ်ငန်းများကိုနှစ်အလိုက်ရွေးချယ်ခြင်း။ |

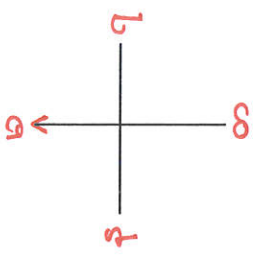
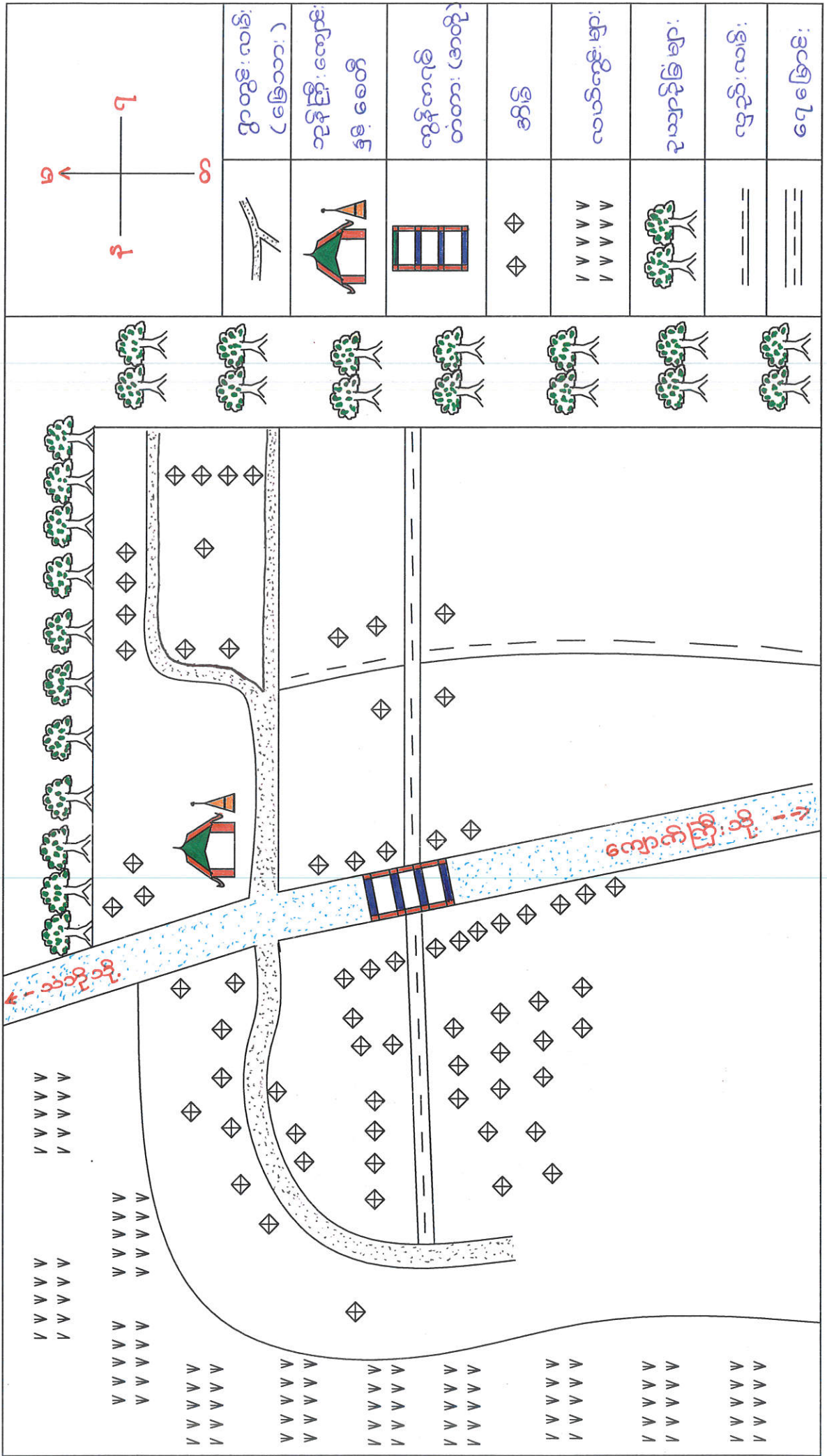

| | |
|--|----------------------------|
| | ရွာလမ်း (မြေသာ) |
| | ဘုန်းကြီးကျောင်း နှစ် စေတီ |
| | ကျွန်းကုတ် တံတား (အတုံး) |
| | ခရိုင် |
| | လယ်လွှဲများ |
| | ပညာပို့ရုံများ |
| | လှည်းလမ်း |
| | ကျေးရွာ |

ကျေးရွာ၏မြေပုံဆွဲရေး

အောင်သပြေကျေးရွာ

တုံ့ကြီးအုပ်စု

ချမ်းသာကြွယ်ဝမှု အစားခွဲခြား

သုံးသပ်ချက်

အောင်သပြေကျေးရွာ၏ ချမ်းသာကြွယ်ဝမှု အစားခွဲခြား
သတ်မှတ်ရာတွင် မျဉ်းကွင်းအုပ်စု၊ အိမ်၊ ကား၊ ချွေချွတ်၊
လယ်၊ ကိုင်း၊ ဆိုင်ကယ်၊ ကျွဲ၊ နွား၊ သေချင်တို့ကို ဒီဇင်ဘာ
ဝေ အိမ်ထောင်စုများအား ချမ်းသာခြင်း အစား သတ်မှတ်
ပြီး အိမ်ထောင်စု (၇၀) ခု ဖြစ်ပြီး ရွာအိမ်ခြေ၏ ကျန်ရှိ
အားဖြင့် (၁၀%) ဖြစ်ပါသည်။

ထံမှကွယ်သက်ထားရှိအိမ်၊ ချွေချွတ်၊ ဆိုင်ကယ်၊
ကျွဲ၊ နွား များကို ဒီဇင်ဘာ ဝေ အိမ်ထောင်စုများအား
အသက်အလတ်အစား သတ်မှတ်ပြီး (၃၀) အိမ်ထောင်စု
ဖြစ်ပြီး (၄၄%) ဖြစ်ပါသည်။

ထံမှကွယ်သက်ထားရှိအိမ်၊ ကော်ဖီ၊ ကြက်၊ ဝက်၊
လက်လျှပ်လက်စား အိမ်ထောင်စုများအား ချွေချွတ် အစား
သတ်မှတ်ပြီး (၂၀) အိမ်ထောင်စု ဖြစ်ပြီး (၃၀%) ဖြစ်ပါသည်။

ထံမှကွယ်သက်ထားရှိအိမ်၊ လက်လျှပ်လက်စား၊ မိသားစု
များအား အကျန်ရှိ ချွေချွတ် အစား သတ်မှတ်ပြီး (၁၀) အိမ်ထောင်စု
ဖြစ်ပါသည်။ ရွာအိမ်ခြေ၏ ကျန်ရှိအားဖြင့် (၁၆%) ဖြစ်ပါသည်။

ကုဉ်စွဲဆွဲဆွဲသူ ဦးထောင်စွန်ကျော်၊ ဒေါ်သန်းမင်းသူ
ပါဝင် ဆွဲဆွဲသူ ရွာသူသူ ကျား (၁၆) ဦး
၆ (၂၀) ဦး

ရာသီခွင်ပြု ပြုလွှာဖိနိ သုံးသပ်ချက်

စောဒိသာပြေလျှော့ရွာတွင် ဥယျာဉ်ခြံလျှင်ငန်၊ ဧက၊ ကဆုန်လ
မှ စတင်၍ ပြာသိုလ အထိလျှင်ကိုးကြပါသည်။

လယ်လျှင်ငန်၊ များကို ကဆုန်လ မှ နတ်တော်လ အထိ
လျှင်ကိုးကြပြီး ၊ ကိုင်းလျှင်ငန်၊ များ၊ ဧက၊ တော်သလင်းလ မှ
တပေါင်းလအထိ လျှင်ကိုးကြပါသည်။

ယက်လျှင်လက်စား၊ စိဘာစုဝေမျှ သည့် တစ်နှစ်ပတ်လုံး
ဖြူရာလျှင်လျှင်ငန်၊ များကို လျှင်ကိုးကြပါသည်။

ရာသီခွင် အခြေအနေမှာ တန်ခူး ၊ တန်ဆောင်မုန်း ၊
နတ်တော် ၊ ပြာသို ၊ တပို့တွဲ ၊ တပေါင်း လများတွင် နေ့ညပါသည်။
နမူနာလတွင် မိုးစတင် ရွာတက်ပြီး ဝါဆို ၊ ဝါခေါင်လများတွင်
မိုးကြီးပါသည်။ တော်သလင်း ၊ သီတင်းကျွတ်လများတွင်
နေ့ညလို့က် ၊ မိုးရွာလို့က် ပြစ်တက်ပါသည်။

ပွဲလမ်း သဘင်များကိုတော့ ရာသီအလိုက်၊ ခွဲတော်များ
အနည်းငယ်သာ ပြုလျက်ကြပါသည်။

လူဦးရေ နွေသု နှိုင်းထား မွန်လျော် ၊ ဧကယဉ်ခင်းသု
ပါဝင် ရွှေ နွေသု - ရွာသူလူ ကျား (၁၆၁) နှို
မ (၁၁၁) နှို

ကျေးရွာ တောင်သာပြေ

ကျေးရွာအုပ်စု တုံ့ကြီး

ရက်စွဲ ။ ၁ - ၃ - ၂၀၁၇

ကျား/မ ရေးရာ ခွဲခြားစိတ်ဖြာခြင်း

| အရင်းအမြစ်ပိုင်ဆိုင်မှု | အရင်းအမြစ် ထိန်းချုပ်မှု | | |
|-------------------------|--------------------------|---|--------|
| | ကျား | မ | ကျား+မ |
| ဒဂါး | ✓ | | |
| ကား ဆိုဗ်ကယ် | ✓ | | |
| ဓက်ဘီး | ✓ | | |
| ဇွန် ဝက် | | ✓ | |
| စားချုပ်ခက် | | ✓ | |
| ခုယျာခွဲခြံ | | | ✓✓ |
| လယ် ကိုဇး | | | ✓✓ |

ကျား၊ မိကျား၊ လိမ္မော်နှင့် မှု
ခွဲခြမ်း စိတ်ဖြာခြင်း
သုံးသပ်ချက်

အောင်သာပြေကျေးရွာတွင် အိမ်၊ ကား၊ ဆိုင်ကယ်၊ ဇက်တီ၊
ကြက်၊ ဝက်၊ အာပျဉ်စက်၊ ဥယျာဉ်ခြံ၊ လယ်၊ ကိုင်း၊ ဝေဇွန်
တို့ရှိကြပါသည်။ ကား၊ ဆိုင်ကယ်များကို အမျိုးသားများမှ
အများဆုံး အသုံးပြုပြီး / ကြက်၊ ဝက်၊ အာပျဉ်စက်များကို
အမျိုးသမီးများမှ အများဆုံး အသုံးပြုပါသည်။ အိမ်၊ ဇက်တီ၊
ဥယျာဉ်ခြံ၊ လယ်၊ ကိုင်းများကို အမျိုးသားကောင်း၊ အမျိုးသမီးပါ
အသုံးပြုကြပါသည်။

အိမ်၊ ကား၊ ဆိုင်ကယ်၊ ဇက်တီ တို့ကို အမျိုးသား
များမှ ထိန်းချုပ်ပြီး / ကြက်၊ ဝက်၊ အာပျဉ်စက်များကို
အမျိုးသမီးများမှ ထိန်းချုပ်ပါသည်။

ဥယျာဉ်ခြံ၊ လယ်၊ ကိုင်းများကို အမျိုးသားကောင်း၊
အမျိုးသမီးပါ ထိန်းချုပ်ကြပါသည်ကို သေသနာတွေ့ရှိရပါသည်။

ထူညီဆွေးနွေးသူ ဦးကောဇ်၊ မွန်ကျော်၊ ဒေါ်ယုဉ်မင်းသူ
ပါဝင် ဆွေးနွေးသူ - ရွာကုလ ကျား (၁၆) ဦး
မ (၂၁) ဦး

ပင့်ကူအိမ်ပုံစံ - ကျား + မ

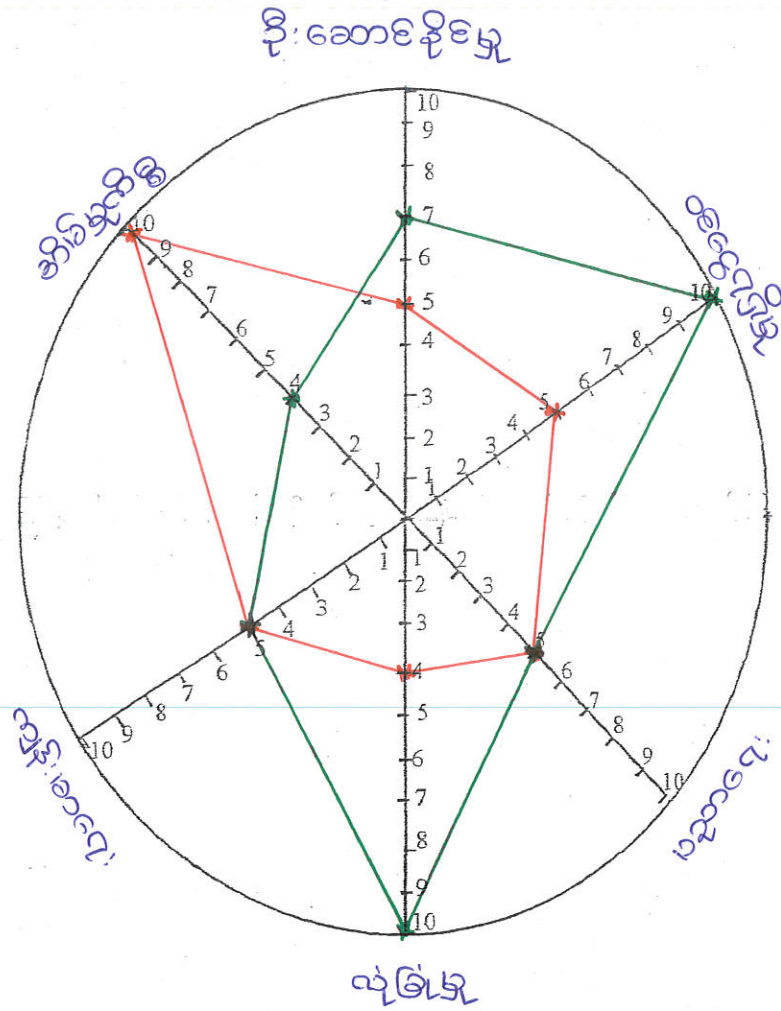

အာရုံအစဉ်၊ ချိတ်ဆက်မှုပြုပုံ
သုံးသပ်ချက်

စောဇဝာပြေဇ္ဇေ၊ ဂ္ဂအတွင်း မွဲစဉ်ဝက၊ လော အာရုံစဉ်၊
များ မှာ ဇ္ဇေ၊ ဂ္ဂအုပ္ပိချုပ်ရေးအာရုံ၊ ၊ ဇ္ဇေ၊ ဂ္ဂ ဝိ၊ ထောက်
ထောက်၊ ဝေဝီ (၁၀၀) ၊ သာဝါယာအာရုံ၊ ၊ ဝေါပကအာရုံ၊ နှင့်
လူမှုရေး အာရုံ စောဉ်ဝေဝီပြုပါသည်။

စောဇဝာပြေဇ္ဇေ၊ ဂ္ဂ နှင့် ချိတ်ဆက်မှုရှိသည်၊ ဂ္ဂပြုပေ
အာရုံစဉ် ၊ ဦးစီး ဌါန များ မှာ မြို့နယ်အထွေထွေအုပ္ပိချုပ်ရေး
ဦးစီးဌါန ၊ ဇ္ဇေ၊ လက်ခံသ မွဲဖြို ဝေဝီ၊ ဂက်ရေး ဦးစီးဌါန နှင့်
၁၀၀ ရှိ ၊ မြို့နယ် ၎်ခေဒ် နှင့် ဆိုက်၊ ဝက် စောဉ်ဝေဝီပြု
ပါသည်။

စောဇဝာပြေဇ္ဇေ၊ ဂ္ဂအတွင်း အာရုံအစဉ် များ နှင့် မြို့နယ်
အဆင့် ဦးစီး ဌါန အာရုံအစဉ် များ သည် စီမံကိန်း၊ ယထာဓိဖြစ် ခက်ဝန်
တွင် ချိတ်ဆက်မှုများ ပိုမိုအား ထောက် ထားပြီး ဇ္ဇေ၊ ဂ္ဂ၏
အခက်အခဲများ အား သက်ဆိုင်ရာဦးစီး ဌါန များ သို့ တစ်ပြု
ဆွေးနွေး မှုများ ပြုလုပ်လာနိုင်သည်ကို လောဝာထွေရှိပါသည်။

ကုသိုလ်ဆွေးနွေးသူ - ဦးထောင်၊ ခွန်ထွေပ် ၊ ခေါ်ယာဉ်၊ ခေဝု
ပါဝင် ဆွေးနွေးသူ - ဂ္ဂဂုဏ္ဍ ကျား (၁၆) ဦး
၁၂ (၁၀) ဦး

ပြဿနာသစ်ပင် သုံးသပ်ချက်

စောစောသပြေကျေးဇူး ၏ သွားလာရေးခက်ခဲမှု ပြဿနာ၏ အကြောင်းရင်းများမှာ ရွာတွင် လမ်းများသည် မြောက်လမ်းဖြစ်ခြင်း၊ မိုးရာသီတွင် မွက်ဝေခြင်း၊ ပြုပြင်ထိန်းသိမ်းမှု မဟုတ်ခြင်း၊ လမ်းများကျဉ်းနေခြင်း နှင့် လမ်းပေါ်မှာ အတားအဆီးများ ဖြစ်ပေါ်နေခြင်း စသည့်တို့ကြောင့် ဖြစ်ပါသည်။

သွားလာရေးခက်ခဲမှုကြောင့် ကလေးများ ပညာသင်ကြားရန် သွားလာရာတွင် အခက်ခဲနေခြင်း၊ လူမှုရေးကိစ္စများ ဆောင်ရွက်ရာတွင် အခက်ခဲနေခြင်း၊ ဒေသတွင်းကုန်များ ရောင်းဝယ်ရာတွင် ချွေသေမှုများ ဖြစ်ပေါ်နေခြင်း၊ ရေဒီယိုကိစ္စများ သွယ်တန်းရာတွင် ခက်ခဲခြင်း၊ ကျေးဇူးစီးလမ်းပေါ် တို့ချရန် ခက်ခဲခြင်း စသည့်တို့ ဖြစ်ပေါ်နေသည်ကို လေ့လာတွေ့ရှိရပါသည်။

ကူညီဆွေးနွေးသူ - ဦးတောင်မွန်၊ ကျေးဇူး၊ ဒေါ်မာရီ၊ မင်းသူ၊
ပါဝင် ဆွေးနွေးသူ - ရွာသူတို့ ၏ (၁၆) ဦး
၁၂ (၂၀၁၁) ခု

ကော်မတီဝင်စာရင်းများ

ကျေးရွာ - အောင်သပြေ

အုပ်စု - ဝံ့ကြီး

| အမည် | ရာထူး | ဖုန်းနံပါတ် | မှတ်ချက် |
|--------------------|---|-------------|----------|
| ဦးကြည်မြင့် | ကျေးရွာစီမံကိန်းအထောက်အကူပြု ကော်မတီ ဥက္ကဋ္ဌ | ၀၉၄၂၈၁၅၇၅၇၉ | |
| ဒေါ်လှလှတိုး | ကျေးရွာစီမံကိန်းအထောက်အကူပြု ကော်မတီ ဥက္ကဋ္ဌ | ၀၉၂၅၀၃၀၅၈၃၆ | |
| ဦးရဲရင့်ထွန်း | ဝယ်ယူရေးဆပ်ကော်မတီဥက္ကဋ္ဌ | ၀၉၄၂၈၁၄၀၇၇၃ | |
| ဦးရဲနှင်းဦး | ဝယ်ယူရေးဆပ်ကော်မတီ အဖွဲ့ဝင် | ၀၉၇၈၈၂၉၇၂၃၄ | |
| ဒေါ်ပိုးအိဖြူ | ဝယ်ယူရေးဆပ်ကော်မတီ အဖွဲ့ဝင် | ၀၉၂၅၃၉၅၅၁၈၄ | |
| ဦးချစ်ထွေး | လည်ပတ်/ ထိန်းသိမ်းဆပ်ကော်မတီ ဥက္ကဋ္ဌ | ၀၉၇၈၇၀၈၀၁၅၅ | |
| ဒေါ်မူ | လည်ပတ်/ ထိန်းသိမ်းဆပ်ကော်မတီ အဖွဲ့ဝင် | | |
| ဦးကျော်ငယ် | စောင့်ကြည့်/ကြီးကြပ်ဆပ်ကော်မတီ ဥက္ကဋ္ဌ | ၀၉၇၈၇၀၈၀၁၅၅ | |
| ဒေါ်ခင်မာဌေး | စောင့်ကြည့်/ကြီးကြပ်ဆပ်ကော်မတီ အဖွဲ့ဝင် | | |
| ဦးမြင့်လွင် | ဝေဖန်အကြံပြုကိုယ်စားလှယ် | ၀၉၂၅၀၅၅၃၉၃၀ | |
| နော်ဖေါကရာထူး | ဝေဖန်အကြံပြုကိုယ်စားလှယ် | ၀၉၃၀၇၀၆၀၀၈ | |
| ဦးအောင်နိုင်ဦး | ကျေးရွာစေတနာ့ဝန်ထမ်း | ၀၉၃၂၇၀၂၂၆၁ | |
| ဒေါ်ဆောင်းနှင်းအေး | ကျေးရွာစေတနာ့ဝန်ထမ်း | ၀၉၄၅၂၀၃၄၄၄၆ | |
| နော်သကြံနီဖေါ | ကျေးရွာငွေစာရင်းကိုင် | | |

ပုံစံ - ၈ - ၁ ကျေးရွာအခြေခံအချက်အလက်များ (Form PC 1)

လမ်းညွှန်ချက်၊ ကျေးရွာတစ်ရွာသို့ ပထမဆုံးမိတ်ဆက်ခရီး သွားရောက်လော့အခါ လူထုစည်းရုံးရေးမှူးသည် ကျေးရွာခေါင်းဆောင်များအား ကျေးရွာအချက်အလက်များကို မေတ္တာရပ်ခံ၍ တောင်းခံရသည်။ ဤအချက်အလက်များကို စီမံကိန်းမိတ်ဆက်အစည်းဝေးမတိုင်မီတောင်းခံရမည်။ စီမံကိန်းမိတ်ဆက်အစည်းဝေးတွင် လူထုစည်းရုံးရေးမှူးသည် ဤအချက်အလက်များအား စစ်ဆေးပြီး မှန်ကန်အောင်ပြုလုပ်ရမည်။ ပြီးနောက်တွင် လူထုစည်းရုံးရေးမှူးမှ သတင်းအချက်အလက်ထံသို့ Tablets မှ တဆင့် ဖြည့်သွင်းရမည်။

| | | |
|---|--|--|
| ကျေးရွာခေါင်းဆောင်အမည် ဦး သန်းထွန်း | ကျေးရွာခေါင်းဆောင်၏ ဖုန်းနံပါတ် ၀၇ - ၂၅၀၃၀၅၈၅၆ | လူထုစည်းရုံးရေးမှူး၏ အမည် ဦး ကောင်းမွန်ကျော် |
| ပြည်နယ်/ဟိုင်းဒေသကြီး/ပဲခူး | မြို့နယ် ကျောက်ကြီး | ကျေးရွာအုပ်စု ဝဥံကြီး |
| | | ကျေးရွာ ဖောဇ်သပြေ |

က၊ လူဦးရေ

| လူမျိုးစု | အိမ်ထောင်စုအရေအတွက် | ကိုးကွယ်သည့်ဘာသာ | အိမ်ထောင်စုအရေအတွက် |
|--|---------------------|-------------------------|---------------------|
| လူမျိုးစု (၁) ---ဗမာ--- | ၃၃ | ဘာသာ (၁) ---ဗုဒ္ဓ--- | ၆၅ |
| လူမျိုးစု (၂) ---ကရင်--- | ၃၃ | ဘာသာ (၂) ---ခရစ်ယာန်--- | ၃ |
| လူမျိုးစု (၃) ---၇၅၆--- | ၀ | ဘာသာ (၃) ----- | |
| လူမျိုးစုရော ---၁၅၆--- | ၀ | ဘာသာရော ----- | |
| အခြား | | | |
| | အရေအတွက် | | |
| မသန်စွမ်းသူများ | ၄ | | |
| သက်ကြီးရွယ်အိုများ (၆၅ နှစ် နှင့် အထက်) | ၂၀ | | |
| စစ်ဘေးရှောင် | - | | |

| | အမျိုးသား (အရေအတွက်) | အမျိုးသမီး (အရေအတွက်) |
|--------------------------|-------------------------|--------------------------|
| လူဦးရေ | | |
| လူမျိုးစု (၁) ---ဗမာ--- | ၇၉ | ၇၅ |
| လူမျိုးစု (၂) ---ကရင်--- | ၇၈ | ၈၄ |
| လူမျိုးစု (၃) ---၇၅၆--- | ၂ | ၀ |
| အခြား ၇၅၆ | ၀ | ၂ |
| အိမ်ထောင်ဦးစီး | ၄၇ | ၂၀ |

၃၂၂

(ခ) အခြေခံအဆောက်အအုံ အသုံးအဆောင်များ

| စာသင်ကျောင်း | အမှတ် ခြံစိပ် | ကျန်းမာရေး | အမှတ် ခြံစိပ် | ဘာသာရေး အဆောက် အအုံများ | အမှတ် ခြံစိပ် |
|-----------------|--------------------------|------------------|--------------------------|----------------------------|-------------------------------------|
| အထက်တန်းကျောင်း | <input type="checkbox"/> | ဆေးရုံ | <input type="checkbox"/> | ဝေတီ | <input checked="" type="checkbox"/> |
| အလယ်တန်းကျောင်း | <input type="checkbox"/> | ကျန်းမာရေးဌာန | <input type="checkbox"/> | ဘုန်းကြီးကျောင်း | <input checked="" type="checkbox"/> |
| မူလတန်းကျောင်း | <input type="checkbox"/> | ကျန်းမာရေးဌာနခွဲ | <input type="checkbox"/> | ဟိန္ဒူဘုရားကျောင်း | <input type="checkbox"/> |
| မူကြိုကျောင်း | <input type="checkbox"/> | ဆေးပေးခန်း | <input type="checkbox"/> | ခရစ်ယာန်ကျောင်း | <input type="checkbox"/> |
| အခြား | <input type="checkbox"/> | အခြား | <input type="checkbox"/> | ဗလီ | <input type="checkbox"/> |
| | | | | အခြား | <input type="checkbox"/> |
| မှတ်ချက် | | မှတ်ချက် | | မှတ်ချက် | |

(ဂ) ကျွမ်းကျင်သူများမှတ်တမ်း (ကျေးရွာတွင်နေထိုင်သော သို့မဟုတ် တခြားရွာမှလာရောက်သော ကျွမ်းကျင်သူများ)

| (၁) စာသင်ကျောင်း | | | (၂) ကျန်းမာရေး | | | (၃) လက်မှုပညာရှင် | | |
|------------------|--------------------------|--------------------------|------------------------------|--------------------------|-------------------------------------|--------------------------------|-------------------------------------|-------------------------------------|
| | ရွာတွင်နေ ထိုင်သူ | အခြားရွာမှ လာသူ | | ရွာတွင်နေ ထိုင်သူ | အခြား ရွာမှ လာသူ | | ရွာတွင် နေထိုင်သူ | အခြားရွာ မှလာသူ |
| မူလတန်းပြဆရာ/မ | <input type="checkbox"/> | <input type="checkbox"/> | ဆရာဝန် | <input type="checkbox"/> | <input type="checkbox"/> | လက်သမား | <input checked="" type="checkbox"/> | <input checked="" type="checkbox"/> |
| အထက်တန်းပြဆရာ/မ | <input type="checkbox"/> | <input type="checkbox"/> | လက်ထောက် ကျန်းမာရေးပျိုး | <input type="checkbox"/> | <input type="checkbox"/> | ပန်းရံ | <input checked="" type="checkbox"/> | <input checked="" type="checkbox"/> |
| အလယ်တန်းပြဆရာ/မ | <input type="checkbox"/> | <input type="checkbox"/> | အမျိုးသမီးကျန်းမာရေး ဆရာမ | <input type="checkbox"/> | <input type="checkbox"/> | လျှပ်စစ်ကျွမ်းကျင်၊ မီးသမား | <input type="checkbox"/> | <input checked="" type="checkbox"/> |
| မူကြိုဆရာ/မ | <input type="checkbox"/> | <input type="checkbox"/> | သားဖွားဆရာမ | <input type="checkbox"/> | <input type="checkbox"/> | ရေပိုက်သူ | <input type="checkbox"/> | <input checked="" type="checkbox"/> |
| အခြား | <input type="checkbox"/> | <input type="checkbox"/> | ပြည်သူ့ကျန်းမာရေးလုပ်သား | <input type="checkbox"/> | <input checked="" type="checkbox"/> | စက်ပြင်ဆရာ | <input type="checkbox"/> | <input checked="" type="checkbox"/> |
| မှတ်ချက် | | | မှတ်ချက် | | | မှတ်ချက် | | |

(ဃ) ကျေးရွာသို့ ရောက်ရှိနိုင်သည့် လမ်းအခြေအနေ / ကျေးရွာတစ်ရွာသည် ၎င်း၏ ကျေးရွာအုပ်စုနှင့် ဆက်သွယ်ထားသော လမ်းအခြေအနေ (အောက်ပါတို့ကိုပိုင်းပါ)

ကျောက်ကြမ်းလမ်း: ကတ္တရာလမ်း ကွန်ကရစ်လမ်း: မော်တော်ဆိုင်ကယ်လမ်း:
 ကျောက်ခင်းလမ်း: မြေသားလမ်း လူသွားလမ်း: အခြား: _____

(င) ကျေးရွာဖွံ့ဖြိုးမှုစီမံချက်

- (၁) လူထုပတ်ဝန်းကျင်ထိခိုက်မှုမရှိစေရန် ဤကျေးရွာတွင်ကျေးရွာဖွံ့ဖြိုးမှု စီမံချက်ရှိခဲ့ပါသလား? ပိုင်းပါ
ရှိပါသည်/မရှိပါ/မသိပါ
- (၂) ရှိခဲ့ပါလျှင် ဤစီမံချက်ကို မည်သည့် ခုနှစ်တွင်ပြင်ဆင်ခဲ့ပါသနည်း? နှစ်-----/မသိပါ
- (၃) ဤစီမံချက်ကို မြို့နယ်မှအတည်ပြုခဲ့ပါသလား? ပြုခဲ့ပါသည်/မပြုခဲ့ပါ /မသိပါ

(စ) ခရီးအကွာအဝေး

- (၁) ဤကျေးရွာ၏ဗဟိုမှ ၎င်းကျေးရွာအုပ်စု၏ဗဟိုအထိ ခရီးခိုင်းမည်မျှကွာဝေးသနည်း? ဝိုင်-၀.၅/မသိပါ
- (၂) ဤကျေးရွာမှ ၎င်းကျေးရွာအုပ်စုဗဟိုအထိ သွားလာရာတွင်ကြာမြင့်သည့်အချိန်။

မြောက်သွေ့ရာသီတွင်ကြာချိန်- ၀၇ : ၁၅ - ထော်လာဂျီ/မော်တော်ဆိုင်ကယ်/ခြေလျင်/လား/မော်တော်ဘုတ်/
အခြား -----
မိုးရာသီတွင်ကြာချိန်- ၀၀ : ၁၅ - ထော်လာဂျီ/မော်တော်ဆိုင်ကယ်/ခြေလျင်/လား/မော်တော်ဘုတ်/
အခြား -----

(ဆ) ပတ်ဝန်းကျင်ဆိုင်ရာ သဘာဝဘေးအန္တရာယ်

ဤကျေးရွာတွင် ရေကြီးခြင်းကဲ့သို့ သဘာဝဘေးအန္တရာယ်ကျရောက်ဖူးခြင်း ရှိပါသလား။

မရှိပါ ရှိပါသည် ရှိလျှင်ဖော်ပြပါ -----

(ဇ) ကျေးရွာတွင် ဖွဲ့စည်းထားသော အဖွဲ့အစည်းများ

လူထုဗဟိုပြုစီမံကိန်းမတိုင်မီ ဤကျေးရွာတွင် ကျေးရွာဖွံ့ဖြိုးရေးအတွက် အစိုးရ (သို့) ရွာသားများကိုယ်တိုင်(သို့) စီမံကိန်းတစ်ခုခုမှ ဖွဲ့စည်းထားသည့် အဖွဲ့အစည်းများရှိပါသလား။

- (၁) -----
- (၂) -----

(ဈ) အထွေထွေအုပ်ချုပ်ရေး ဦးစီးဌာန (GAD) မှ မှတ်တမ်းတင်ထားခြင်း

ဤကျေးရွာသည် အထွေထွေအုပ်ချုပ်ရေး ဦးစီးဌာန (GAD) မှ မှတ်တမ်းတင်ထားမှု ရှိပါသလား။
 မရှိပါ ရှိပါသည်

ကျေးရွာခေါင်းဆောင်

အမည် ဦး သန်း ဝွန်

လက်မှတ်  နေ့စွဲ ၁.၃.၂၀၁၇

လူထုစည်းရုံးရေးမှူး

အမည် ဦး ကောဇ် မွန်ကျော်

လက်မှတ်  နေ့စွဲ ၁/၃/၂၀၁၇

ပုံစံ - ၈ - ၂ - စီမံကိန်းစက်ဝန်းအချိန်ဇယား (PC 2)

လမ်းညွှန်ချက်။ သက်ဆိုင်ရာလူထုစည်းရုံးရေးမှူး/လက်ထောက်နည်းဥပဒေမှူးများမှ စီမံကိန်းစက်ဝန်းအဆင့်တစ်ခုစီပြီးစီးတိုင်း ကျေးရွာနှင့် ကျေးရွာအုပ်စုအတွက် ဤပုံစံကို ပြည့်သွင်းရမည်။

စည်းရုံးရေးမှူး/ဝန်ထမ်း အမည် - ဦး ကောဇ - မြန်မာ့စွယ်စုံကျမ်း

နေ့စွဲ ၁/၃/၂၀၁၇ စက်ဝန်းအားအမှတ်ဖြစ်ပါ စက်ဝန်း(၁) စက်ဝန်း(၂) စက်ဝန်း(၃) စက်ဝန်း(၄) စက်ဝန်း(၅)

ပြည်နယ်/တိုင်း ဝဲဒူး မြို့နယ် ကျေးရွာအုပ်စု တွဲကြီး ကျေးရွာ ဒေသခံဝေဝေပြာ

| စီမံကိန်းဆောင်ရွက်မှုအဆင့်များ | နေ့စွဲ | | အစည်းအဝေးတွင်တက်ရောက်သူအရေအတွက် | | | |
|---|-------------|-----------------|---------------------------------|--------------------|---------------------|---|
| | စတင်သည့်နေ့ | ပြီးဆုံးသည့်နေ့ | အမျိုးသားအရေအတွက် | အမျိုးသမီးအရေအတွက် | အိမ်ထောင်စုအရေအတွက် | လူမျိုးစုတက်ရောက်သူအရေအတွက်နှင့်လူမျိုးစုအမည် |
| ၁။ ကျေးရွာစီမံကိန်း မိတ်ဆက်အစည်းအဝေး | ၁/၃/၂၀၁၇ | ၁/၃/၂၀၁၇ | ၁၆ | ၂၁ | ၃၇ | မ၊မာ ၂၁ ကရင် ၇၃၆ |
| ၂။ ကျေးရွာဖွံ့ဖြိုးရေး စီမံချက်ရေးဆွဲခြင်းအစည်းအဝေး | ၁/၃/၂၀၁၇ | ၁/၃/၂၀၁၇ | ၁၆ | ၂၁ | ၃၇ | မ၊မာ ၂၁ ကရင် ၇၃၆ |
| ၃။ ကျေးရွာအုပ်စု လုပ်ငန်းဆုံးဖြတ်ချက်ချသည့်အစည်းအဝေး | ၇/၃/၂၀၁၇ | ၇/၃/၂၀၁၇ | ၁၁ | ၆ | ၁၇ | မ၊မာ ၁၅ ကရင် ၅၆ |
| ၄။ မြို့နယ်အဆင့် စီမံကိန်းရေးဆွဲရေးနှင့် အကောင်အထည်ဖော်ရေးကော်မတီ၏ စီမံကိန်း သုံးသပ်မှုအစည်းအဝေး | | | မလို | မလို | မလို | မလို |
| ၅။ မြို့နယ် စီမံကိန်းရေးဆွဲရေးနှင့် အကောင်အထည်ဖော်ရေး ကော်မတီ၏ဆုံးဖြတ်မှုကို ရွာသို့ အသိပေးအကြောင်းကြားသည့် အစည်းအဝေး | ၆/၅/၂၀၁၇ | ၆/၅/၂၀၁၇ | ၂၀ | ၂၉ | ၄၉ | မ၊မာ ၃၃ ကရင် ၁၇ |

| | | | | | | | |
|--|----------|----------|----|----|----|------|------|
| ၆။ စီမံကိန်းလုပ်ငန်းခွဲစီမံချက်ရေးဆွဲခြင်း အစည်းအဝေး | ၉/၅/၂၀၁၇ | ၉/၅/၂၀၁၇ | ၂၀ | ၂၉ | ၅၀ | ၂၀၁၇ | ၂၀၁၇ |
| ၆.၁။ စီမံကိန်းလုပ်ငန်း အကောင်အထည်ဖော်ရေးအစီအစဉ် ရေးဆွဲခြင်း | ၉/၅/၂၀၁၇ | ၉/၅/၂၀၁၇ | ၂၀ | ၂၉ | ၅၀ | ၂၀၁၇ | ၂၀၁၇ |
| ၆.၂။ ဝယ်ယူရေးအစီအစဉ် ရေးဆွဲခြင်း | ၉/၅/၂၀၁၇ | ၉/၅/၂၀၁၇ | ၂၀ | ၂၉ | ၅၀ | ၂၀၁၇ | ၂၀၁၇ |
| ၆.၃။ ဘဏ္ဍာရေးကုန်ကျမှု ယျာထားအစီအစဉ် ရေးဆွဲခြင်း | ၉/၅/၂၀၁၇ | ၉/၅/၂၀၁၇ | ၂၀ | ၂၉ | ၅၀ | ၂၀၁၇ | ၂၀၁၇ |
| ၆.၄။ ပြင်/ထိန်းအစီအစဉ် ရေးဆွဲခြင်း | ၉/၅/၂၀၁၇ | ၉/၅/၂၀၁၇ | ၂၀ | ၂၉ | ၅၀ | ၂၀၁၇ | ၂၀၁၇ |
| ၇။ စီမံကိန်းလုပ်ငန်းခွဲ တိုးတက်မှု စောင့်ကြည့် အစည်းအဝေး | | | | | | | |
| ၇.၁။ အစည်းအဝေး ပထမအကြိမ် | | | | | | | |
| ၇.၂။ အစည်းအဝေး ဒုတိယအကြိမ် | | | | | | | |
| ၇.၃။ အစည်းအဝေး တတိယအကြိမ် | | | | | | | |
| ၈။ စီမံကိန်းလုပ်ငန်းခွဲ အပြီးသတ်စစ်ဆေးခြင်း အစည်းအဝေး | | | | | | | |
| ၉။ လူထုစစ်ဆေးပွဲအစည်းအဝေး | | | | | | | |

| | | | |
|---|---------------------------------------|---|---|
| | | | |
| ၅ | ရေပိုက်လမ်း၊ များ၊ ကောင်း၊ ဖွန်စေချင် | ၅ | ဆေးခန်း၊ ဗွဲ့၊ ကျန်း၊ စာရေး၊ ဝန်ထမ်း၊ များ၊ ငှာတွင် ဖွဲ့စေချင် |

ဂ။ လူထုစီမံကိန်း၏ လာမည့် (၄) နှစ်အတွက် အကျုံးဝင်သော ဦးစားပေး ဖွံ့ဖြိုးတိုးတက်မှု လုပ်ငန်း အစီအစဉ်များအားဖော်ပြပါ။

| အဆင့် | ကျေးရွာအတွက် ဦးစားပေး ဖွံ့ဖြိုးတိုးတက်မှု လုပ်ငန်းစဉ်များ | အဆိုပြုသူ (အမျိုးသားများ/ အမျိုးသမီးများ/အမျိုးသား + အမျိုးသမီး) | ခန့်မှန်းကုန်ကျ စရိတ် | အကျိုးခံစားခွင့်ရှိသူ ခန့်မှန်းခြေ အရေ အတွက် |
|-------|---|--|--------------------------|--|
| ၁ | လျှပ်စစ်စီး၊ လမ်း၊ ရေ | ကျား + ၁၀ | ၉၅၀၀၀,၀၀၀ | ၃၂၂ |
| ၂ | ငှာတွင်းလမ်း၊ များ၊ ပြုပြင် ခြင်း | ကျား + ၁၀ | ၇၀၀၀၀,၀၀၀ | ၃၂၂ |
| ၃ | ရေပိုက်လိုင်း၊ များ၊ ပြုပြင် တိုး၊ ချဲ့၊ ခြင်း | ကျား + ၁၀ | ၄၅၀၀၀,၀၀၀ | ၃၂၂ |
| ၄ | ငှာတွင်းလမ်း၊ များ၊ ဝပ်ခင်း ခြင်း | ကျား + ၁၀ | ၆၀၀၀၀,၀၀၀ | ၃၂၂ |
| ၅ | | | | |

ဃ။ လူထုစီမံကိန်း၏ လာမည့် (၄) နှစ်အတွက် အကျုံးမဝင်သော ဦးစားပေး ဖွံ့ဖြိုးတိုးတက်မှု လုပ်ငန်း အစီအစဉ်များအားဖော်ပြပါ။

| အဆင့် | ကျေးရွာအတွက် ဦးစားပေး ဖွံ့ဖြိုး တိုးတက်မှု လုပ်ငန်းစဉ်များ | အဆိုပြုသူ (အမျိုးသားများ/ အမျိုးသမီးများ/အမျိုးသား + အမျိုးသမီး) | အခန်းကဏ္ဍ |
|-------|---|--|--------------------|
| ၁ | စက်ပြုစီစဉ်တန်း | ဇာမျိုးသား | စက်မှု၊ လက်မှု |
| ၂ | စာပေချုပ်၊ ဝိသု၊ ရွေး၊ ဝိသု | | |
| ၃ | သစ်တန်း | ဇာမျိုးသမီး | ဗဟိုဝန်ထမ်း၊ မြို့ |
| ၄ | | | |
| ၅ | | | |

ခေါင်းဆောင်၊ ကျေးရွာစီမံကိန်းအထောက်အကူပြုကော်မတီမှ အတည်ပြုသည်။

အမည် ဦး ဖြည့်ဖြိုး လက်မှတ် ကျော်စွာ နေ့စွဲ 1/3/2017

ပုံစံ - ၈ - ၄ ကျေးရွာအုပ်စုစီမံကိန်းလုပ်ငန်းခွဲရွေးချယ်ခြင်းပုံစံ (Form PC 4)

လမ်းညွှန်ချက်။ စီမံကိန်းလုပ်ငန်းခွဲရွေးချယ်မှုအစည်းအဝေးပြီးနောက်တွင် ကျေးရွာအုပ်စုမှ CF/TFတို့၏ အကူအညီရယူ၍ ကျေးရွာစီထောက်ကော်မတီမှ လက်မှတ်ရေးထိုးပြီး အဆိုပါပုံစံအား ပြည့်စုံအောင်ဖြည့်သွင်းရမည်။ ဤပုံစံအား ပြည့်စုံစွာဖြည့်သွင်းပြီးပါက ကျေးရွာအုပ်စုဖွံ့ဖြိုးတိုးတက်ရေးစီမံချက်တွင် TPIIC သို့ ပေးပို့ရန်အတွက် နောက်ဆက်တွဲအဖြစ် ထားရှိရမည်။ CF မှ ကျေးရွာတစ်ရွာချင်းစီ၏ စီမံကိန်းလုပ်ငန်းခွဲဆိုင်ရာ အချက်အလက်များကို MIS သို့ ထည့်သွင်းရမည်။ (ယခုနစ်စီမံကိန်းလုပ်ငန်းခွဲ မလုပ်ကိုင်သော ကျေးရွာများ မပါဝင်ပါ။)

| | |
|---|---|
| ကျေးရွာစည်းရုံးရေး/လန်ထမ်းအမည် - ဦး တောခင်း မြင့်လှိုင် | စက်ဝန်းအားအမှတ်ခြစ်ပေးပါ။ (✓) ဝက်ဝန်း(၀) ဖာဝက်ဝန်း(၂) ဝက်ဝန်း(၃) ဝက်ဝန်း(၄) |
| နေ့စွဲ 7 / 3 / 2017 | |
| ပြည်နယ်/တိုင်း/ရုံး: မြန်မာ ကျောက်ကြီး | ကျေးရွာအုပ်စု တူး ဇော် |

| ကျေးရွာအမည် | ဆောင်ရွက်မည့် လုပ်ငန်းများ | အတိုင်းအတာ | ခန့်မှန်း တိုက်ရိုက် အကျိုးခံစားခွင့် ရှိသူများ | အဆိုပြုတင်ပြသူ | ခန့်မှန်းကုန်ကျစရိတ် | | | စုစုပေါင်း |
|---------------|--|--|---|---|------------------------|----------------------|--|------------|
| | | | | | စီမံကိန်းမှ ထည့်ဝင်မှု | ကျေးရွာမှ ထည့်ဝင်မှု | အခြားထည့်ဝင်မှု (ဖော်ပြပါ) ထည့်ဝင်ငွေ အမည်/အဖွဲ့ | |
| ဇောခင်းကလေး | မျှင်စေ့စီးလမ်း ဧရိယာ | ၁၀ Feet, Cable ချိတ်ဖိတ်ဖိတ် other appliances | ၃၂၂ | <input type="checkbox"/> ကျား <input type="checkbox"/> မ <input checked="" type="checkbox"/> ကျား+မ | ၄,၅၀၀,၀၀၀ | - | - | ၄,၅၀၀,၀၀၀ |
| ဝံတံတို | လမ်း မြေပြင်ခြင်း နှင့် ဧရိယာ တာရှည်ဆောင်ရွက်ခြင်း | ၁၅၀၀' x ၁၁' x ၄' ၁၂' x ၆' ၁၂' (၁၂' x ၁၂') | ၃၁၉ | <input type="checkbox"/> ကျား <input type="checkbox"/> မ <input checked="" type="checkbox"/> ကျား+မ | ၄,၀၀၀,၀၀၀ | - | - | ၄,၀၀၀,၀၀၀ |
| မာန်ခါးလှိုင် | လမ်း မြေပြင်ခြင်း | ၄၄၈' x ၁၁' x ၆" (၂၂၅' x ၆" + ၂၂၃' x ၆") | ၅၅၆ | <input type="checkbox"/> ကျား <input type="checkbox"/> မ <input checked="" type="checkbox"/> ကျား+မ | | | | |
| | ခြင်း ခြံ ဧရိယာ တာရှည်ဆောင်ရွက်ခြင်း | ၂၂၅' x ၈' x ၄" + (၇၇' x ၁၄' x ၆" + ၇၇' x ၁၂' x ၄") | | <input type="checkbox"/> ကျား <input type="checkbox"/> မ <input checked="" type="checkbox"/> ကျား+မ | ၅,၂၀၀,၀၀၀ | - | - | ၅,၂၀၀,၀၀၀ |
| | | (၁၀' x ၁၀' x ၁၁' + ၁၀' x ၁၀' x ၆") | | <input type="checkbox"/> ကျား <input type="checkbox"/> မ <input checked="" type="checkbox"/> ကျား+မ | | | | |
| | | (၁၂' x ၆" x ၁၂' x ၁၂') | | <input type="checkbox"/> ကျား <input type="checkbox"/> မ <input checked="" type="checkbox"/> ကျား+မ | | | | |

ရာထူး ကျေးရွာအုပ်စု စီ/ထောက်ကော်မတီ ဥက္ကဋ္ဌ အမည် ဦး ကြည်မြင့် လက်မှတ်
 ရက်စွဲ 7 - 3 - 2017

ပုံစံ - ၈ - ၄ ကျေးရွာအုပ်စုစီမံကိန်းလုပ်ငန်းခွဲရွေးချယ်ခြင်းပုံစံ (Form PC 4)

လမ်းညွှန်ချက်။ စီမံကိန်းလုပ်ငန်းခွဲရွေးချယ်မှုအစည်းအဝေးပြီးနောက်တွင် ကျေးရွာအုပ်စုမှ CF/TFတို့၏ အကူအညီရယူ၍ ကျေးရွာစီထောက်ကော်မတီမှ လက်မှတ်ရေးထိုးပြီး အဆိုပါပုံစံအား ပြည့်စုံအောင်ဖြည့်သွင်းရမည်။ ဤပုံစံအား ပြည့်စုံစွာဖြည့်သွင်းပြီးပါက ကျေးရွာအုပ်စုဖွံ့ဖြိုးတိုးတက်ရေးစီမံချက်တွင် TPIC သို့ ပေးပို့ရန်အတွက် နောက်ဆက်တွဲအဖြစ် ထားရှိရမည်။ CF မှ ကျေးရွာတစ်ရွာချင်းစီ၏ စီမံကိန်းလုပ်ငန်းခွဲဆိုင်ရာ အချက်အလက်များကို MIS သို့ ထည့်သွင်းရမည်။ (ယခုနစ်စီမံကိန်းလုပ်ငန်းခွဲ မလုပ်ကိုင်သော ကျေးရွာများ မပါဝင်ပါ။)

ကျေးရွာစည်းရုံးရေးမှူး/ဝန်ထမ်းအမည် - ဦး တောစ - ညွှန်ကြားရေးမှူးချုပ်

နေ့စွဲ 7/3/2017

စက်ဝန်းအားအမှတ်ဖြစ်ပေးပါ။(✓) □ စက်ဝန်း(၁) □ စက်ဝန်း(၂) □ စက်ဝန်း(၃) □ စက်ဝန်း(၄)

ပြည်နယ်/တိုင်း ပဲခူး မြို့နယ် ကျောက်ကြီး ကျေးရွာအုပ်စု ဝဏ္ဏ ဝဏ္ဏ

| ကျေးရွာအမည် | ဆောင်ရွက်မည့် လုပ်ငန်းများ | အတိုင်းအတာ | ခန့်မှန်း တိုက်ရိုက် အကျိုးခံစားခွင့် ရှိသူများ | အဆိုပြုတင်ပြသူ | ခန့်မှန်းကုန်ကျစရိတ် | | | စုစုပေါင်း |
|-------------|---|--|---|-----------------------------|------------------------|----------------------|--|------------|
| | | | | | စီမံကိန်းမှ ထည့်ဝင်မှု | ကျေးရွာမှ ထည့်ဝင်မှု | အခြားထည့်ဝင်မှု (ဖော်ပြပါ) ထည့်ဝင်ငွေ အမည်/အဖွဲ့ | |
| လောတိ | လမ်း: ၁၂၂ ပေ ခြံ: ၁၂ ပေ ရေကြိုတံခွန် ဆောက်ခြံခြင်း | ၈၀၀' x ၁၀' x ၁၆" + ၈၀၀' x ၁၀' x ၆" | ၁၉၂ | □ ကျား □ မ ✓ ကျား + မ | 5,700,000 | - | - | 5,700,000 |
| ရွာသစ် | လမ်း: ၁၂၂ ပေ ခြံ: ၁၂ ပေ တံခွန်ဆောက် ခြံခြင်း | 700' x 6' x 1' (414' x 14' x 6" + 414' x 12' x 6") | ၂၇၉ | □ ကျား □ မ □ ကျား + မ | 5,200,000 | - | - | 5,200,000 |

ရာထူး ကျေးရွာအုပ်စု စီ/ထောက်ကော်မတီ ဥက္ကဋ္ဌ အမည် ဦး ကြည်မြင့် ရက်စွဲ 7-3-2017

လက်မှတ် 

ပုံစံ - ၀ - ၄ ကျေးရွာအုပ်စုစီမံကိန်းလုပ်ငန်းခွဲရွေးချယ်ခြင်းပုံစံ (Form PC 4)

လမ်းညွှန်ချက်။ စီမံကိန်းလုပ်ငန်းခွဲရွေးချယ်မှုအစည်းအဝေးပြီးနောက်တွင် ကျေးရွာအုပ်စုမှ CF/TFတို့၏ အကူအညီရယူ၍ ကျေးရွာစီထောက်ကော်မတီမှ လက်မှတ်ရေးထိုးပြီး အဆိုပါပုံစံအား ပြည်ပုံအောင်ဖြည့်သွင်းရမည်။ ဤပုံစံအား ပြည်ပုံစံအောင်ဖြည့်သွင်းပြီးပါက ကျေးရွာအုပ်စုဖွံ့ဖြိုးတိုးတက်ရေးစီမံချက်တွင် TPIC သို့ ပေးပို့ရန်အတွက် နောက်ဆက်တွဲအဖြစ် ထားရှိရမည်။ CF မှ ကျေးရွာတစ်ရွာချင်းစီ၏ စီမံကိန်းလုပ်ငန်းခွဲဆိုင်ရာ အချက်အလက်များကို MIS သို့ ထည့်သွင်းရမည်။ (ယခုစီမံကိန်းလုပ်ငန်းခွဲ မလုပ်ကိုင်သော ကျေးရွာများ မပါဝင်ပါ။)

ကျေးရွာစည်းရုံးရေးမှူး/ဝန်ထမ်းအမည် - ဦး ထောင် - ညွှန်ကြားရေးမှူးချုပ်

နေ့စွဲ 7/31/2017 စက်ဝန်းအားအမှတ်ဖြစ်ပေးပါ။ (V) □ စက်ဝန်း(၁) ▣ စက်ဝန်း(၂) □ စက်ဝန်း(၃) □ စက်ဝန်း(၄)

ပြည်နယ်/တိုင်း/ပဲခူး ပြည်နယ် ကျောက်ကြီး တုံး: ဇော်

| ကျေးရွာအမည် | ဆောင်ရွက်မည့် လုပ်ငန်းများ | အတိုင်းအတာ | ခန့်မှန်း တိုက်ရိုက် အကျိုးခံစားခွင့် ရှိသူများ | အဆိုပြုတင်ပြသူ | ခန့်မှန်းကုန်ကျစရိတ် | | | |
|--------------|------------------------------|---------------------------------------|---|---------------------------|------------------------|----------------------|--|---------|
| | | | | | စီမံကိန်းမှ ထည့်ဝင်မှု | ကျေးရွာမှ ထည့်ဝင်မှု | အခြားထည့်ဝင်မှု (ဖော်ပြပါ) ထည့်ဝင်ငွေ အမည်/အဖွဲ့ | |
| ၅၅၆: ချောင်း | လမ်း: ၆၂၂ ခြေ ခြေ: ၅၆ | (၆၀၀' x ၆' x ၁၂' + ၆၀၀' x ၆' x ၄') | ၆၇၇ | □ ကျား □ မ ▣ ကျား+မ | ၂၅၀၀၀၀၀ | - | - | ၂၅၀၀၀၀၀ |
| ၅၅၆: ချောင်း | ဂေဟစနစ် တည် ဆောက်ခြင်း | ၁၃, ၁၀' L | | □ ကျား □ မ □ ကျား+မ | | | | |
| ၅၅၆: ချောင်း | စာတန်း တို့ ဖွဲ့စည်းခြင်း | ၂၀ Posts, cable ၁၃၆' | | □ ကျား □ မ □ ကျား+မ | ၄၇၀၀၀၀၀ | - | - | ၄၇၀၀၀၀၀ |
| | | အခြားအစား စရိတ် | | □ ကျား □ မ □ ကျား+မ | | | | |
| | | | | □ ကျား □ မ □ ကျား+မ | | | | |

ရာထူး ကျေးရွာအုပ်စု စီ/ထောက်ကော်မတီ ဥက္ကဋ္ဌ အမည် ဦး ပြည်မြင့်

လက်မှတ် ရက်စွဲ 7.3.2017

ရက်စွဲ

နောက်ဆက်တွဲ(၄) ခြားနားသောအပိုင်းများအတွက် ဦးစားပေးဖွံ့ဖြိုးရေးလုပ်ငန်းစဉ်

အနှစ်ချုပ်

မူရင်းသည်အား VPSC တွင်ထားရှိရပါမည်။အခြားဌာနများနှင့် ညှိနှိုင်းရန်အတွက် မိတ္တူအား TPIC သို့ပို့ရပါမည်။MIS data အနေဖြင့် သွင်းရန် မလိုအပ်ပါ။

| | အဆင့် | လုပ်ငန်း | မည်သူဦးစားပေးလဲ | ကျေးရွာမှတာဝန်ခံသူ (သို့) အုပ်စု | ပြင်ပမှမည်သူ ထောက်ပံ့ မလဲ |
|--------------------------------------|-------|-------------------------------------|--|--|------------------------------|
| အခြေခံအဆောက်အအုံ | ၁ | မ ၅၀ | <input type="checkbox"/> မ <input type="checkbox"/> ကျား | | |
| | ၂ | ။ | <input type="checkbox"/> မ <input type="checkbox"/> ကျား | | |
| | ၃ | ။ | <input type="checkbox"/> မ <input type="checkbox"/> ကျား | | |
| | ၄ | ။ | <input type="checkbox"/> မ <input type="checkbox"/> ကျား | | |
| | ၅ | ။ | <input type="checkbox"/> မ <input type="checkbox"/> ကျား | | |
| အသကာမွေးဖွားရေးကျေးဇူး/စိတ်ပိုင်းရေး | ၁ | စက်ပြင်သင်တန်း | <input type="checkbox"/> မ <input checked="" type="checkbox"/> ကျား | စောအောင်မြင် | |
| | ၂ | ဇာတ်ချုပ်၊ ယိုးဒယား ယိုးဒယားတန်း | <input checked="" type="checkbox"/> မ <input type="checkbox"/> ကျား | ။ | |
| | ၃ | | <input type="checkbox"/> မ <input type="checkbox"/> ကျား | | |
| | ၄ | | <input type="checkbox"/> မ <input type="checkbox"/> ကျား | | |
| | ၅ | | <input type="checkbox"/> မ <input type="checkbox"/> ကျား | | |
| ကျန်းမာရေးနှင့် အာဟာရ | ၁ | မ ၅၀ | <input type="checkbox"/> မ <input type="checkbox"/> ကျား | | |
| | ၂ | ။ | <input type="checkbox"/> မ <input type="checkbox"/> ကျား | | |
| | ၃ | ။ | <input type="checkbox"/> မ <input type="checkbox"/> ကျား | | |
| | ၄ | ။ | <input type="checkbox"/> မ <input type="checkbox"/> ကျား | | |
| | ၅ | ။ | <input type="checkbox"/> မ <input type="checkbox"/> ကျား | | |
| ပညာရေး | ၁ | မ ၅၀ | <input type="checkbox"/> မ <input type="checkbox"/> ကျား | | |
| | ၂ | ။ | <input type="checkbox"/> မ <input type="checkbox"/> ကျား | | |
| | ၃ | ။ | <input type="checkbox"/> မ <input type="checkbox"/> ကျား | | |

| | | | | | |
|-------|---|---|-------------------------------|--|--|
| | ၄ | မ | <input type="checkbox"/> မ | | |
| | ၅ | ။ | <input type="checkbox"/> ကျား | | |
| အခြား | ၀ | မ | <input type="checkbox"/> မ | | |
| | ၂ | ။ | <input type="checkbox"/> ကျား | | |
| | ၃ | ။ | <input type="checkbox"/> မ | | |
| | ၄ | ။ | <input type="checkbox"/> ကျား | | |
| | ၅ | ။ | <input type="checkbox"/> မ | | |
| | ၅ | ။ | <input type="checkbox"/> ကျား | | |

၂၀၁၇ ခုနှစ်၊ မတ်လ ၁ရက်နေ့၊ နံနက် (၉:၀၀) နာရီတွင် ကျောက်ကြီးမြို့နယ်၊ တုံးကြီးကျေးရွာအုပ်စု အောင်သပြေကျေးရွာတွင် ကျင်းပပြုလုပ်သော လူထုဗဟိုပြုစီမံကိန်း ဒုတိယစက်ဝန်း ပထမအကြိမ်၊ ဒုတိယအကြိမ်အစည်းအဝေးမှတ်တမ်း။

အစည်းအဝေးတက်ရောက်သူများ

| စဉ် | အမည် | ရာထူး |
|-----|--------------------|--|
| ၁ | ဒေါ်ယဉ်မင်းသူ | လက်ထောက်နည်းပညာမှူး |
| ၂ | ဦးကောင်းမွန်ကျော် | လူထုစည်းရုံးရေးမှူး |
| ၃ | ကျေးရွာလူထု | (PC - 12) |
| ၄ | ဦးကြည်မြင့် | ကျေးရွာ/စီမံကိန်းအထောက်အကူပြုကော်မတီဥက္ကဋ္ဌ |
| ၅ | ဒေါ်လှလှတိုး | ကျေးရွာ/စီမံကိန်းအထောက်အကူပြုကော်မတီဥက္ကဋ္ဌ |
| ၆ | ဦးရဲရင့်ထွန်း | ဝယ်ယူရေးဆပ်ကော်မတီဥက္ကဋ္ဌ |
| ၇ | ဦးရဲနှင်းဦး | ဝယ်ယူရေးဆပ်ကော်မတီအဖွဲ့ဝင် |
| ၈ | ဒေါ်ပိုးအိဖြူ | (ဝယ်ယူရေးဆပ်ကော်မတီအဖွဲ့ဝင် |
| ၉ | ဦးကျော်ငယ် | စောင့်ကြည့်ကြီးကြပ်ရေးဆပ်ကော်မတီဥက္ကဋ္ဌ |
| ၁၀ | ဒေါ်ခင်မာဌေး | စောင့်ကြည့်ကြီးကြပ်ရေးဆပ်ကော်မတီအဖွဲ့ဝင် |
| ၁၁ | ဦးချစ်ထွေး | လည်ပတ်ပြုပြင်ထိန်းသိမ်းရေးဆပ်ကော်မတီဥက္ကဋ္ဌ |
| ၁၂ | ဒေါ်မူ | လည်ပတ်ပြုပြင်ထိန်းသိမ်းရေးဆပ်ကော်မတီအဖွဲ့ဝင် |
| ၁၃ | ဦးမြင့်လွင် | ဂေဖန်အကြံပြုကိုယ်စားလှယ် |
| ၁၄ | နော်ဖေါကရာထူး | ဂေဖန်အကြံပြုကိုယ်စားလှယ် |
| ၁၅ | ဦးအောင်နိုင်ဦး | စေတနာ့ဝန်ထမ်း |
| ၁၆ | ဒေါ်ဆောင်းနှင်းအေး | စေတနာ့ဝန်ထမ်း |
| ၁၇ | နော်သကြံန်ဖေါ | ကျေးရွာငွေစာရင်းကိုင် |

ရည်ရွယ်ချက်

လူထုဗဟိုပြုစီမံကိန်း ဒုတိယနှစ်စက်ဝန်းအတွက် စီမံကိန်းအကြောင်းမိတ်ဆက်ခြင်း၊အခက်အခဲနှင့်မျှော်မှန်းချက်များ၊ လုပ်ငန်းများရွေးချယ်ခြင်းနှင့်ကော်မတီများပြန်လည်အတည်ပြုခြင်း၊ပြန်လည်ရွေးချယ်ခြင်း၊ အုပ်စု ကော်မတီများပြန် လည်အတည်ပြုခြင်း၊ပြန်လည်ရွေးချယ်ခြင်းနှင့်ဒုတိယနှစ်စက်ဝန်းအတွက်လုပ်ငန်းအတည်ပြုခြင်း ကိုရည်ရွယ်ပါသည်။

ဆွေးနွေးချက်များ

၁။ ရှေးဦးစွာ အောင်သပြေကျေးရွာအုပ်ချုပ်ရေးမှူးမှ အဖွင့်အမှာစကားပြောကြားခဲ့ပါသည်။ ထိုနောက် ဝန်ထမ်းများမှ လည်း မိတ်ဆက်ခဲ့ကြပါသည်။

၂။ ဆက်လက်၍ လူထုစည်းရုံးရေးမှူး ဦးကောင်းမွန်ကျော်မှ လူထုဗဟိုပြုစီမံကိန်း၏ ရည်ရွယ်ချက်၊ စီမံကိန်းမိတ်ဆက်၊ စီမံ ကိန်းစက်ဝန်းများကိုရှင်းလင်းပြောကြားခဲ့သည်။

၃။ လက်ထောက်နည်းပညာမှူး ဒေါ်ယဉ်မင်းသူမှ အကျုံးဝင်၊အကျိုးမဝင်သောလုပ်ငန်းများအကြောင်းကိုရှင်းလင်းပြော ကြားခဲ့သည်။

၄။ ဆက်လက်၍အဖွဲ့များခွဲ၍ လူမှုဆန်းစစ်ခြင်းဖြစ်သော လူမှုရေးနှင့်အရင်းအမြစ်ပြုပြင်မှု၊ ဥစ္စာနေခွဲခြမ်းစိတ်ဖြာခြင်း၊ ပိုင်ဆိုင်မှုကိုအသုံးပြုခြင်းနှင့်ပိုင်ဆိုင်မှုကိုထိန်းချုပ်ခြင်း၊ ပင့်ကူအိမ်သုံးသပ်ခြင်း၊ ရာသီခွင်ပြုပြင်မှုနှင့် အဖွဲ့အစည်းချိတ် ဆက်မှုပြဇယားများကိုအသီးသီးပြုလုပ်ခဲ့ကြသည်။

၅။ ထိုနောက်အမျိုးသမီးအမျိုးသားများနှစ်ဖွဲ့ခွဲ၍ အခက်အခဲပြဿနာနှင့်မျှော်မှန်းချက်များကိုဆွေးနွေးခဲ့ကြပြီးဦးစားပေး လုပ်ငန်းများကိုရွေးချယ်ခဲ့ကြသည်။

၆။ကော်မတီများ ပြန်လည်အတည်ပြုခြင်းနှင့် ပြန်လည်ရွေးချယ်ခြင်းအစီအစဉ်ကို လူထုစည်းရုံးရေးမှူး ဦးကောင်းမွန်ကျော်မှဦးဆောင်၍ကျေးရွာလူထုနှင့်အတူဆွေးနွေးခဲ့ကြပါသည်။ ထိုသို့ဆွေးနွေးရာတွင် ကျေးရွာလူထုမှ ပထမနှစ်စီမံကိန်း တွင် လုပ်ဆောင်ခဲ့သော ကော်မတီများကို ဒုတိယနှစ်တွင်လည်း ဆက်လက် လုပ်ဆောင်ရန် ဆွေးနွေးတင်ပြခဲ့ပါသည်။ ကော်မတီများကလည်း ကျေးရွာလူထုသဘောတူလျှင် ဆက်လက်လုပ်ဆောင်မည် ဖြစ်ကြောင်းပြောကြားခဲ့ပါသည်။ ကော်မတီဝင်များ မှဝယ်ယူရေးများသည် အလုပ်များသောကြောင့် ဝယ်ယူရေးဆပ်ကော်မတီတွင်တစ်ဦးထပ်တိုးဖွဲ့လို့ ကြောင်းဆွေးနွေးပါသည်။ ထိုနောက်လိုအပ်သော ကော်မတီဝင်များကို ကျေးရွာလူထုသဘောတူဆုံးဖြတ်ရွေးချယ်သည့်အတိုင်းရွေးချယ်ခဲ့ကြပါသည်။

၈။ ထိုနောက် ဒုတိယနှစ်စက်ဝန်းတွင် လုပ်ဆောင်မည့်လုပ်ငန်းများကိုဆွေးနွေးပြီးအများသဘောတူဆုံးဖြတ်ရွေးချယ်ခဲ့ ကြပါသည်။

ဆုံးဖြတ်ချက်များ

၉။

(က)

| စဉ် | ဆုံးဖြတ်ချက် | လုပ်ဆောင်ရန် |
|-----|---|--------------------|
| ၁ | ဦးကြည်မြင့် (ကျေးရွာ/စီမံကိန်းအထောက်အကူပြုကော်မတီဥက္ကဋ္ဌ) | ဦးကြည်မြင့် |
| ၂ | ဒေါ်လှလှတိုး(ကျေးရွာ/စီမံကိန်းအထောက်အကူပြုကော်မတီဥက္ကဋ္ဌ) | ဒေါ်လှလှတိုး |
| ၃ | ဦးရဲရင့်ထွန်း (ဝယ်ယူရေးဆပ်ကော်မတီဥက္ကဋ္ဌ) | ဦးရဲရင့်ထွန်း |
| ၄ | ဦးရဲနှင်းဦး(ဝယ်ယူရေးဆပ်ကော်မတီအဖွဲ့ဝင်) | ဦးရဲနှင်းဦး |
| ၅ | ဒေါ်ဝိုင်းအိဖြူ(ဝယ်ယူရေးဆပ်ကော်မတီအဖွဲ့ဝင်) | ဒေါ်ဝိုင်းအိဖြူ |
| ၆ | ဦးကျော်ငယ် (စောင့်ကြည့်ကြီးကြပ်ရေးဆပ်ကော်မတီဥက္ကဋ္ဌ) | ဦးကျော်ငယ် |
| ၇ | ဒေါ်ခင်မာဌေး (စောင့်ကြည့်ကြီးကြပ်ရေးဆပ်ကော်မတီအဖွဲ့ဝင်) | ဒေါ်ခင်မာဌေး |
| ၈ | ဦးချစ်ထွေး (လည်ပတ်ပြုပြင်ထိန်းသိမ်းရေးဆပ်ကော်မတီဥက္ကဋ္ဌ) | ဦးချစ်ထွေး |
| ၉ | ဒေါ်မူ (လည်ပတ်ပြုပြင်ထိန်းသိမ်းရေးဆပ်ကော်မတီအဖွဲ့ဝင်) | ဒေါ်မူ |
| ၁၀ | ဦးမြင့်လွင် (ဝေဖန်အကြံပြုကိုယ်စားလှယ်) | ဦးမြင့်လွင် |
| ၁၁ | နော်ဖေါကရာထူး (ဝေဖန်အကြံပြုကိုယ်စားလှယ်) | နော်ဖေါကရာထူး |
| ၁၂ | ဦးအောင်နိုင်ဦး (စေတနာ့ဝန်ထမ်း) | ဦးအောင်နိုင်ဦး |
| ၁၃ | ဒေါ်ဆောင်းနှင်းအေး (စေတနာ့ဝန်ထမ်း) | ဒေါ်ဆောင်းနှင်းအေး |
| ၁၄ | နော်သကြံန်ဖေါ (ကျေးရွာငွေစာရင်းကိုင်) | နော်သကြံန်ဖေါ |

(ခ)

| စဉ် | ဆုံးဖြတ်ချက်များ | လုပ်ဆောင်ရန် |
|-----|------------------------------------|--------------------------------|
| ၁ | လျှပ်စစ်မီးလင်းရေး | ကော်မတီဝင်များနှင့်ကျေးရွာလူထု |
| ၂ | ရွာတွင်းလမ်းများမြေသားပြုပြင်ခြင်း | ကော်မတီဝင်များနှင့်ကျေးရွာလူထု |
| ၃ | ရေပိုက်လမ်းများပြုပြင်ခြင်း | ကော်မတီဝင်များနှင့်ကျေးရွာလူထု |
| ၄ | ရွာတွင်းလမ်းများကံခင်းခြင်း | ကော်မတီဝင်များနှင့်ကျေးရွာလူထု |

၈။ အစည်းအဝေးကိုဆက်လက်ဆွေးနွေးရန်မရှိတော့သဖြင့် (၂:၃၀) နာရီတွင်ရုတ်သိမ်းလိုက်ပါသည်။



မှတ်တမ်းတင်သူ

အမည် - ဦးကောင်းမွန်ကျော်

ရာထူး - လူထုစည်းရုံးရေးမှူး