

ပြည်ထောင်စုသမ္မတ မြန်မာနိုင်ငံတော်အစိုးရ
စိုက်ပျိုးရေး၊ မွေးမြူရေးနှင့် ဆည်မြောင်းဝန်ကြီးဌာန
ကျေးလက်ဒေသဖွံ့ဖြိုးတိုးတက်ရေးဦးစီးဌာန



လူထုဝဟိုပြုစီမံကိန်း
(ဒုတိယနှစ်စက်ဝန်း)

ကျေးရွာဖွံ့ဖြိုးရေးအစီအစဉ်
Village Development Plan

ကြပ်ချောင်းကျေးရွာ၊ ကနောင်ကျေးရွာအုပ်စု
ပလက်ဝမြို့နယ်၊ ရင်းပြည်နယ်

၂၀၁၇ ခုနှစ်၊ ဇွန်လ



ကြမ်းချောင်းကျေးရွာ၊ ကဆောင်ကျေးရွာအုပ်စု၊ ကျေးရွာလူထုအစည်းအဝေးမှတ်တမ်းတင်ပုံ



ကြမ်းချောင်းကျေးရွာ၊ ကဆောင်ကျေးရွာအုပ်စု၊ ကျေးရွာလူထုအစည်းအဝေးမှတ်တမ်းတင်ပုံ

မာတိကာ	စာမျက်နှာ
၁။ ဖြို့နယ်မြေပုံ	၁
၂။ ကျေးရွာမြေပုံ (တည်နေရာ)	၂
၃။ အုပ်စုတွင်ပါဝင်သော ကျေးရွာများစာရင်း	၃
၄။ ကျေးရွာအခြေခံအချက်အလက်များ (ကျေးရွာသမိုင်းကြောင်း)	၄
၅။ လူထုပူးပေါင်းပါဝင်သော လူမှုဆန်းစစ်ခြင်းနှင့်	၅ - ၁၃
အကဲဖြတ်ခြင်းလုပ်ငန်းစဉ် (PSA/PRA) အကျဉ်းချုပ်ဖော်ပြချက်	
၆။ ကျေးရွာဖွံ့ဖြိုးရေးအစီအစဉ်အတွက် အသုံးပြုခဲ့သော	၁၄ - ၁၈
PRA tools များနှင့် တစ်ခုချင်းစီအတွက် သုံးသပ်ချက်များ	
၇။ ကော်မတီဝင်များရွေးချယ်ခြင်းနှင့်	၁၉ - ၂၀
ကျေးရွာဖွံ့ဖြိုးရေးအစီအစဉ်ဆောင်ရွက်မှုမှတ်တမ်းဇယားပုံများ	
၈။ ကျေးရွာအချက်အလက် (ပုံစံ-၁)	၂၁ - ၂၃
၉။ စီမံကိန်းကော်လံအမျိုးအမည် (ပုံစံ-၂)	၂၄ - ၂၅
၁၀။ ကျေးရွာဖွံ့ဖြိုးရေးဦးစားပေးအစီအစဉ် (ပုံစံ-၃)	၂၆ - ၂၇
၁၁။ ကျေးရွာအုပ်စုစီမံကိန်းလုပ်ငန်းခွဲရွေးချယ်ခြင်း (ပုံစံ-၄)	၂၈ - ၂၉
၁၂။ အစည်းအဝေးမှတ်တမ်းများ	၃၀ - ၃၁
၁၃။ ကဏ္ဍအလိုက်ဦးစားပေးဖွံ့ဖြိုးရေးလုပ်ငန်းစဉ်များ	၃၂ - ၃၅

ဝလက်ဝါမြို့နယ်အညွှန်းပြမြေပုံ

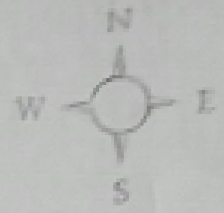

စက်မှု/ရထား

ရေကြောင်း

- ၁။ မြို့နယ်နယ်နိမိတ်
- ၂။ ပြည်နယ်နယ်နိမိတ်
- ၃။ မြို့နယ်နယ်နိမိတ်
- ၄။ မြို့/ဆင်/တံတား
- ၅။ မြစ်/ချောင်း
- ၆။ ကျေးရွာအုပ်စုနယ်နိမိတ်

പിന്നീട് വികസിച്ച സമരീകൃത നഗരം
(നഗരീകൃത നഗരം)



- - - - - : പാത
- - - - - : കുന്നുകൾ
- - - - - : നഗരീകൃത നഗരം
- - - - - : തീരങ്ങൾ
- - - - - : പാത
- - - - - : കുന്നുകൾ
- - - - - : നഗരീകൃത നഗരം
- - - - - : തീരങ്ങൾ

കുന്നുകൾ

အုပ်စုတွင် ပါဝင်သော ဈေးကွဲများ နေရာပေးခြင်း

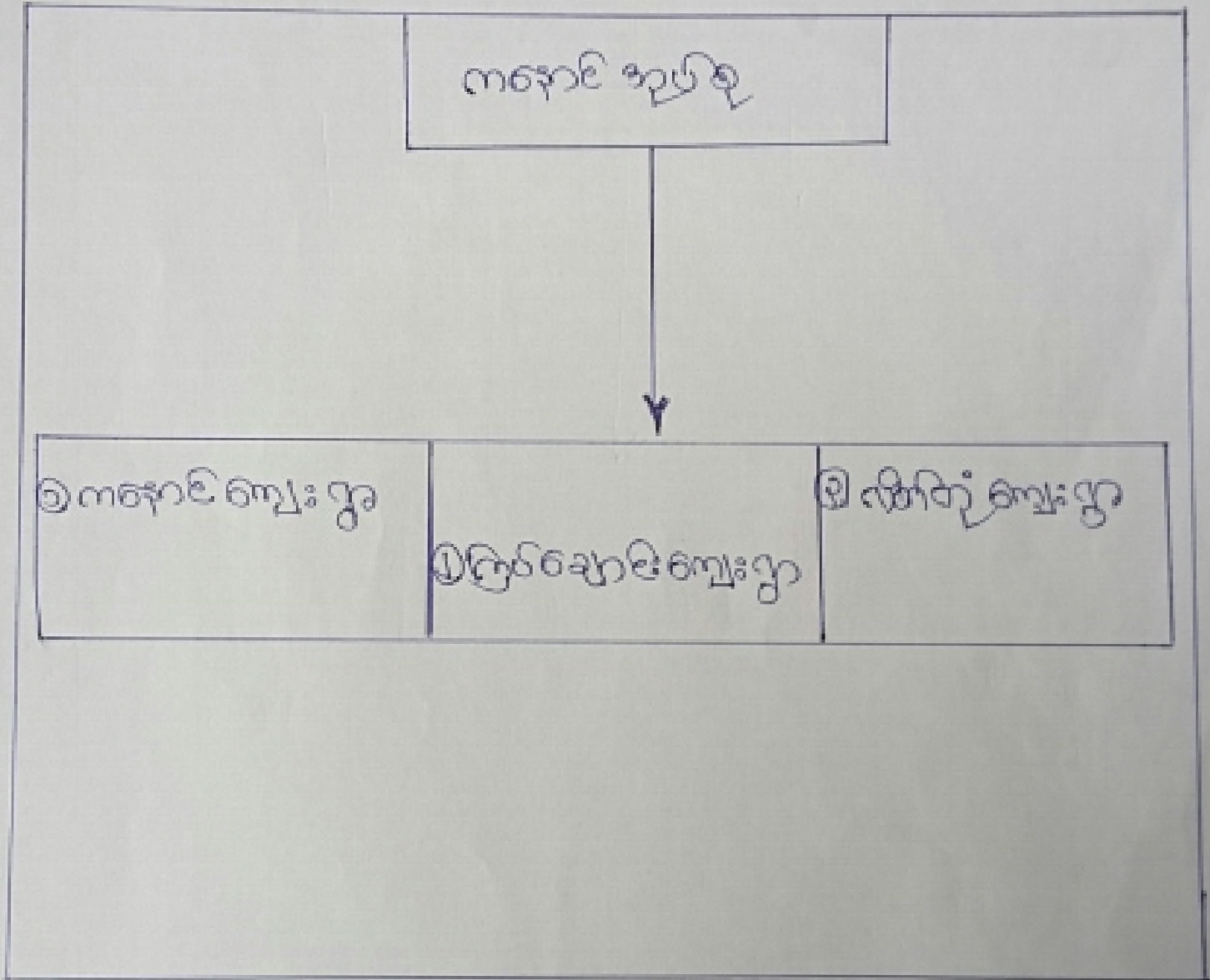

ပြည်သူ့ဝန်ထမ်းများ၏ အခြေခံ အချက်အလက်များ (ကျေးဇူးတင်)

ပြည်သူ့ဝန်ထမ်းများသည် ပူးတွဲပြန်ပါ ပလက်ဝန်ကြီးရုံးမှ ကနောင်
ဝန်ထမ်းများကို စာရင်းစစ်ဆေးရာတွင် ဝန်ထမ်းကြီးများ၏ ဝန်ထမ်းအဖြစ်
သော လူမျိုးစုများမှာ - ဆေးလူမျိုး၊ နွယ်ရဲ များဖြစ်ကြပါသည်။ ကျေးဇူးတင်
ကဏ္ဍမှာ - ဆုတံဆိပ်ကဏ္ဍ (၆)၊ နှစ်စဉ်စာရင်းသား မျိုးစွယ်ရဲ များဖြစ်ကြပါ
သည်။ စာရင်းစစ်ဆေးသော လူမျိုးစုများ - ကျား (၈၂)၊ မိန်းမ (၇၀) မှီ ရာပေါင်း
(၁၅၂) မှီဖြစ်ပါသည်။ ဆိုင်းလောက်သော မျိုးစွယ်ရဲ မသန်စွမ်းသူများ (၃) မှီဖြစ်ပြီး
မိတ်ဆွေရာပေါင်း (၃၁) စောင်ဖြစ်ပါသည်။ လူထုစစ်ဆေးရေးဦးစီးဌာန
မှ မှီစီ (၄) မှီစီ၊ ကျန်စစ်ဗျားမှ - ပါးစစ်ဗျား ဖြစ်ကြပါသည်။ ကျေး
ဇူး စာရင်းစစ် ဝန်ထမ်းအဖွဲ့များမှာ - သောတေး၊ ကျန်းမာရေး၊ ဒါနု စာရင်း
(၂၆၀) စာရင်းစစ်၊ များသည်။ ဝေလောက်လျှောက်ဖြစ်ပါသည်။ စစ်က ဗီ၊ များရေး
လုပ်ငန်းများမှာ - စိုက်ပျိုးရေး၊ ဆွေးမြေရေး၊ လုပ်ငန်းများ ဖြစ်ပြီး၊ ကြက်၊
ဝက်၊ ဆိတ်၊ နှာ၊ စသည့်ကဲ့ ဖြစ်ပါသည်။ ကျန်စာရင်းစစ် များလာနိုင်သော
လမ်းပန်း၊ သက်တမ်းရေးများမှာ - ဆိုင်ကယ်ယမ်း၊ လူသွားလမ်း၊ စာရင်းစစ်
သွားလာနိုင်ပါသည်။ ကျန်စာရင်းစစ် ဆိုင်ကယ်ယမ်း မိနစ် (၀၀၄၅) ဒါနု စာရင်းစစ်
ဖေ့ (၀၁:၀၀) မိနစ် လာရိုးများ ဖြစ်ပါသည်။ ဒါနု မှီစီ စာရင်းစစ်
မှာ - (၆) မှီစီဖြစ်ပါသည်။ မှီစီကဲ့တွင် သွားလာရေး နှစ်နှစ်
သက်တမ်း များဖြစ်ပါသည်။ ကျေးဇူး စာရင်းစစ်၊ စာရင်းစစ် တွင် စာရင်းစစ်
လုပ်ငန်းဖြစ်ပါသည်။ စာရင်းစစ်၊ စာရင်းစစ် များ ဖြစ် သောက်စွမ်းစမ်း ကျေးဇူး
ပြုပေးကြပါသည်။ ကျေးဇူးတင်ပြည်သူ့ဝန်ထမ်းများ၏ အခြေခံ အချက်အလက်
များဖြစ်ပါသည်။

လက်ရေးစာများ

အရင်းအမြစ်နှင့်ဆိုင်ရာ

က	ခ
• နိမိတ်တော်ခြင်း	• ဝေဖန်ခြင်း
• နာမည်ခြင်း	• ဝေဖန်/ ဝေဖန်ခြင်း
• သတ်မှတ်/ ဝါးနှစ်ခြင်း	• ရှေးဟောင်းခြင်း
• ရေတွင်း/ ကန် တူးခြင်း	• နာမည်ရည်ခြင်း
• လမ်း- နှစ်ထပ်လက်လှမ်းခြင်း	• တောင်ယာနှစ်ခြင်း
• တောင်ယာ နှစ်ခြင်း	• ချီးမြှင့်ခြင်း
• ပေါင်းခြင်း/ ချီးမြှင့်ခြင်း	• ချီးမြှင့်ခြင်း
• မင်္ဂလာပွဲ၊ နာမည်ပေးခြင်း	• ချီးမြှင့်ခြင်း
• နာမည်ပေးခြင်း	• နာမည်ပေးခြင်း
• နာမည်ပေးခြင်း	• နာမည်ပေးခြင်း (ယခင်က)
• နာမည်ပေးခြင်း	• နာမည်ပေးခြင်း
• နာမည်ပေးခြင်း	• နာမည်ပေးခြင်း
• နာမည်ပေးခြင်း	• နာမည်ပေးခြင်း
• နာမည်ပေးခြင်း	• နာမည်ပေးခြင်း
• နာမည်ပေးခြင်း	• နာမည်ပေးခြင်း
• နာမည်ပေးခြင်း	• နာမည်ပေးခြင်း
• နာမည်ပေးခြင်း	• နာမည်ပေးခြင်း

ဥစ္စာခန့် ရွယ်ဝယ် ပြုစုထား

အဆင့်	သတ်မှတ် / ကန့်သတ်ချက်	မိမိရရှိ	ရာခိုင်နှုန်း
<p>ချွန်သာသာ အုတ်ခဲ</p>	<ul style="list-style-type: none"> - ဝယ်: ကျီ - ပျဉ်ထောင်ရိက္ခာ - ရွှေပေး: ပစ္စည်း / ပေးငွေ - ရွှေချေး: ထုံးစံပျဉ် - ဆိုင်ကယ် - ခေါက်ဆွဲ၊ ဝေဟင် - နွား၊ တက် 	<p>၈</p>	<p>၂၅.၈%</p>
<p>ရောင်းချရေး အုတ်ခဲများ</p>	<ul style="list-style-type: none"> - တစ်နှစ်စာ မရခင် - ရေကြေးပျဉ် - ဝွန်ဆိုး၊ ပျဉ်ပင်၊ ထုပ်က - ခေါက်ဆွဲ - ဆိုင်ကယ် - ဝက်၊ ကြက် 	<p>၁၀</p>	<p>၃၂.၃%</p>
<p>ဆင်းရဲနွမ်းပါး အုတ်ခဲများ</p>	<ul style="list-style-type: none"> - တစ်နှစ်စာ မရခင် - ဝါးရိက္ခာ - ရေကြေးပျဉ် 	<p>၁၃</p>	<p>၄၁.၉%</p>
		<p>၃၁</p>	<p>၁၀၀%</p>

ပရိယောဂ် သုံးသပ်ခြင်း

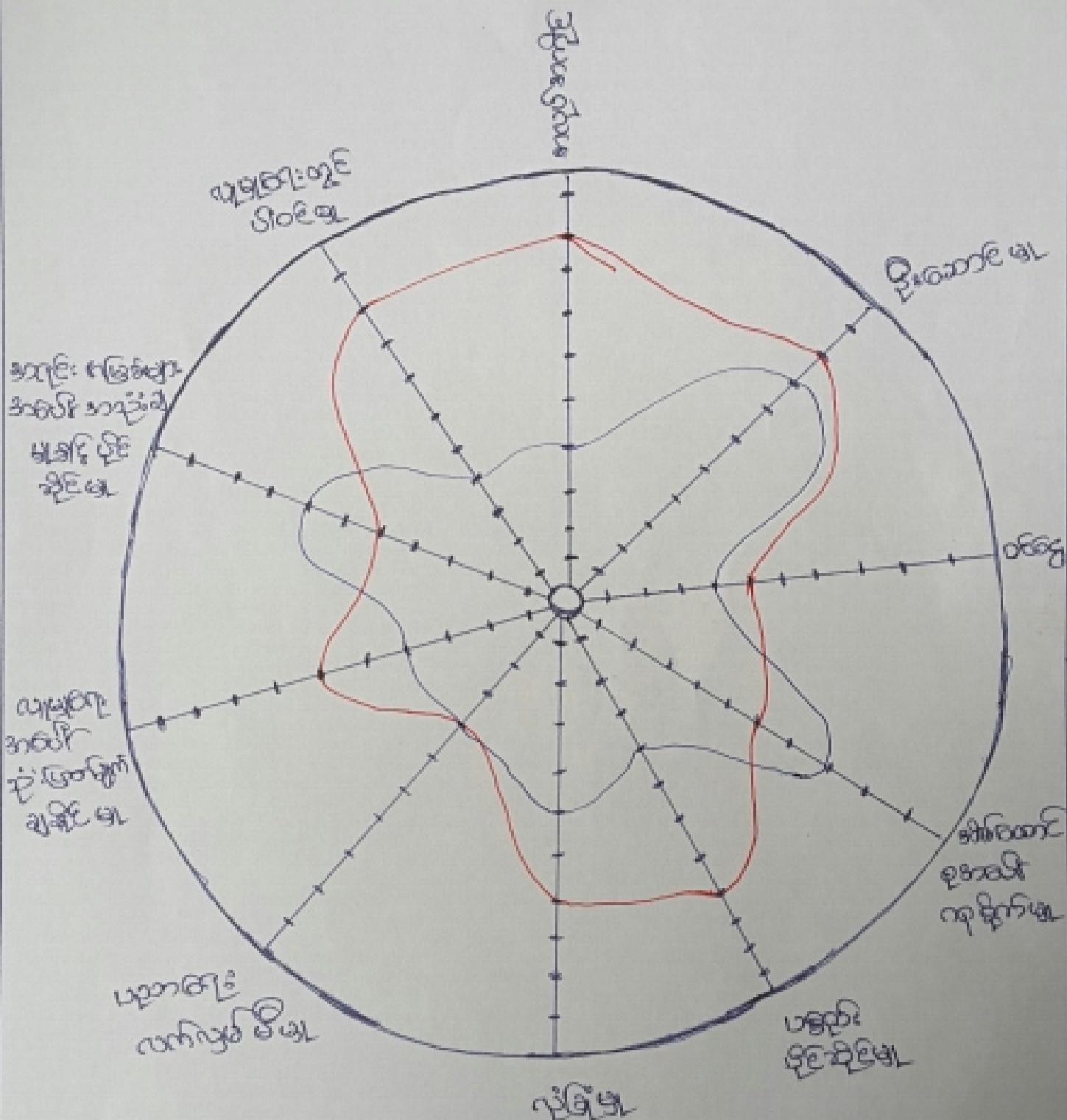

— အမျိုးသား
— အမျိုးသမီး

အခြေအနေအထား

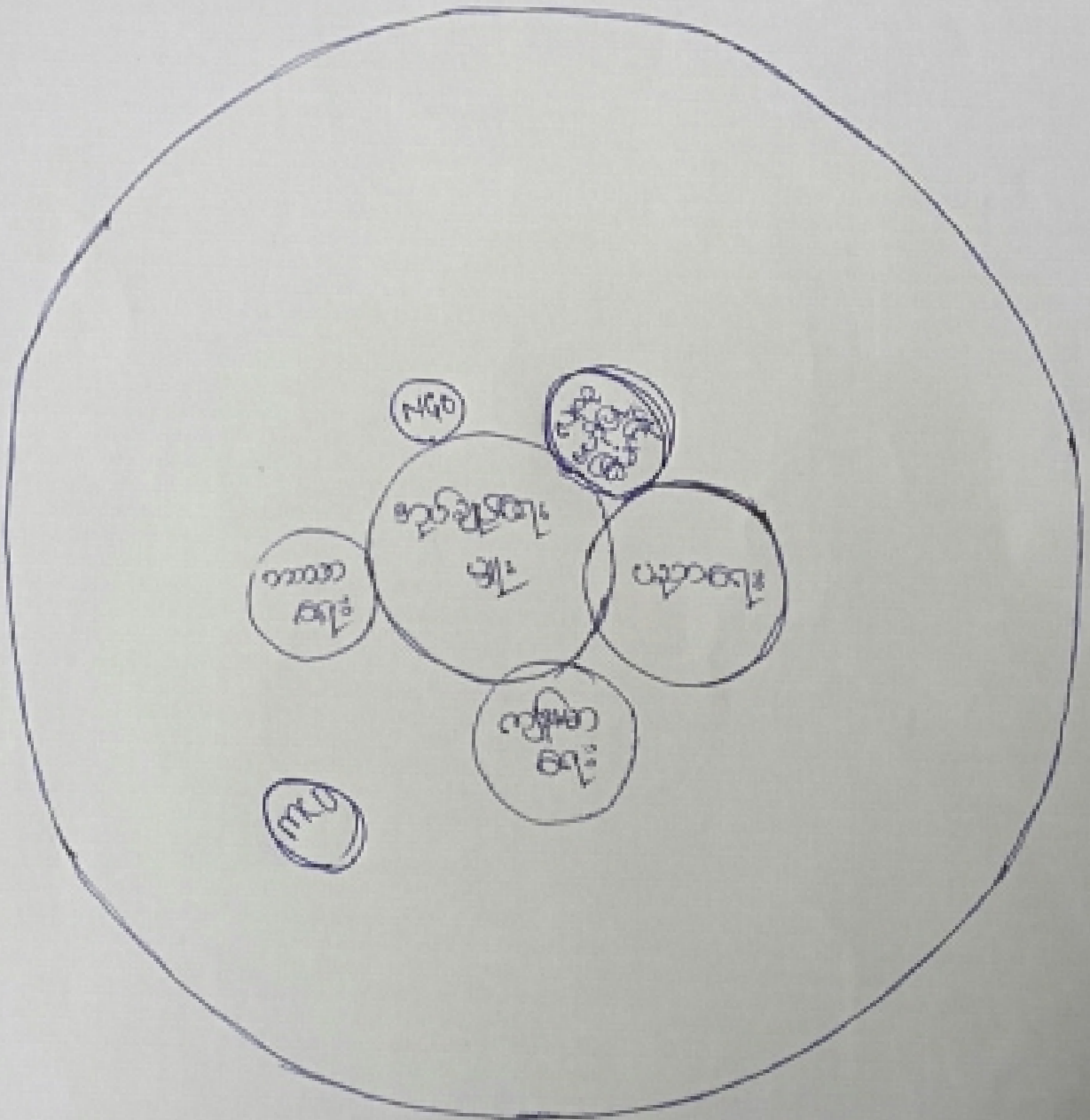

ကျေးဇူးပြု၍ ဖြေဆိုပေးရန်အတွက် အကျိုးပြုစေရန်အတွက် အကျိုးပြုစေရန်အတွက်

အိမ်ထောင်ရေးအဖွဲ့

အိမ်ထောင်ရေးအဖွဲ့

အိမ်ထောင်ရေးအဖွဲ့
အဖွဲ့ဝင်

အိမ်ထောင်ရေးအဖွဲ့
အဖွဲ့ဝင်

အိမ်ထောင်ရေးအဖွဲ့
အဖွဲ့ဝင်

အိမ်ထောင်ရေးအဖွဲ့
အဖွဲ့ဝင်

အခြေခံသင်္ချာပညာ၊ ကဏ္ဍ.၈ဆုံး စာမေးပွဲ ပြဿနာများ

ဆိုင်ကန်ကန်
တံဖား

မိုးစားကျွန်းကျွန်း

ကောလုံးကျွန်း
စိုင်းစိုင်း

ကုလန်ကျွန်း
ကောလုံးကျွန်း

မုတ္တမကျွန်း
ကောလုံးကျွန်း

ကောလုံးကျွန်း
ကောလုံးကျွန်း

အစည်းအဝေးအဖွဲ့ဝင်များအား အစည်းအဝေး အကျဉ်းချုပ်

ကျွန်ုပ်တို့အဖွဲ့အစည်း
များ အဖွဲ့ဝင်များအား
ကျွန်ုပ်တို့အဖွဲ့အစည်း

အဖွဲ့ဝင်များအား
ကျွန်ုပ်တို့အဖွဲ့အစည်း
အဖွဲ့ဝင်များအား

ကျွန်ုပ်တို့အဖွဲ့အစည်း
အဖွဲ့ဝင်များအား
ကျွန်ုပ်တို့အဖွဲ့အစည်း

ကျွန်ုပ်တို့အဖွဲ့အစည်း
အဖွဲ့ဝင်များအား
ကျွန်ုပ်တို့အဖွဲ့အစည်း

ကျွန်ုပ်တို့အဖွဲ့အစည်း
အဖွဲ့ဝင်များအား
ကျွန်ုပ်တို့အဖွဲ့အစည်း

ကျွန်ုပ်တို့အဖွဲ့အစည်း
အဖွဲ့ဝင်များအား
ကျွန်ုပ်တို့အဖွဲ့အစည်း

အမျိုးမျိုး နည်းစုံ၊ အားအား ဝင်ဝင်သာ ကျမ်းဂန်များ ပြန်လည်

အိုင်ကယ်လယ်တံ ကား
ဆောင်လှယ်ပါက
စိုးတွင် ဗွားလာရ
နောင် ခြေ ခုတ်

အိုးခမ်း ကျသွယ်လျှင်
ဖွင့် ကျတောင်း ကျသွယ်
ရရှိစာ ခုတ်

ကောလုံးတွင် ရရှိခြင်းဖြင့်
နားကစား ခြင်း နောင်
ခြေ ခုတ်

ဂွယ်လှယ်ရလျှင် ကောင်း
လှယ်ခြင်းဖြင့် ကျိသွယ်
ဗွား ခြေ ခုတ် ဝင်သွယ်
ရန် နောင် ဝင်သွယ်

အကြံကျွေး ခြင်း ဆောင်လှယ်
ခြင်းဖြင့် ကောင်း ဖန်ဗွား
ပျားကျွေး ခြင်းဖြင့် ရှိစေရန်

အေးလေး အကြံပြုပါက
ကျမ်းဂန် ကျွမ်းကျင်စွာ
ကလေးလေး ဝင်သွယ်

ပထမပိုင်းအပိုင်း၊ ကရင်နောင် နှစ်ပတ်၊ ကြပ်ချောင်းကျေးရွာ၏
ကုသိခွင့်ပြုရေး နည်းသတ်ချက်များ။

ကရင်နောင် ၁/၂/၂၀၁၇

ကျေးရွာအုပ်စုကြီးများနှင့်

ကြပ်ချောင်းကျေးရွာ၏ကုသိခွင့်ပြုရေး မှာ ခေါင်းစဉ် (၄) ခု

ဖြင့် ဆွေးနွေးကြပါသည်။ မီးဖွားရေး၊ ကျန်းမာရေး၊ ပွဲသစ်၊ သင်တန်း၊ ဝင်ငွေ ထွက်ငွေ စသည်တို့ ဖြစ်သည်။ မီးဖွားရေးလုပ်ငန်းတွင် - စတင်ပေး၊ ဝန်ထမ်း၊ ငှက်ပျံ ဖြစ်ပြီး ကျန်းမာရေး ဆိုင်ရာတွင် - ဖွားမြင်ရေး၊ ဝမ်းဗျား၊ ဖမ်းပျက်၊ နှာခေါင်းဆေးဆိုး၊ ဒါနို ပွဲသစ်၊ သင်တန်း မှာ - စိတ်ဝင်စား ပွဲ၊ ဆုကြိုဆောင်၊ ဒွတ်သစ်ကူး စသည်တို့ ဖြစ်သည်။

မီးဖွားရေးလုပ်ငန်း မှာ ကို (၁)၁) လကုသိ နည်းပုံ မကောင်းပေ။ လုပ်ငန်းစဉ်ဆိုင်ရာတို့ ကွဲပြားပါသည်။ ဆေးဝါးဖြစ်ရာ နေရာမှာ မှန်ကန် မှာ - နေရာရှိ သေဆုံးပါရှိ၊ ဆေး၊ နှစ်၊ နေရာတွင် လူနှင့် ခြင်္သေ့ကလေး၊ နှစ်ကလေး မှားတွင် နေထိုင် မှား ပါ သည်။

ပွဲသစ်၊ သင်တန်း မှားမှာ - နေရာရှိ၊ မြေ၊ နှစ်ကလေး မှား တွင် ပြုလုပ်လျက်ရှိကြပါသည်။ ဝင်ငွေထွက်ငွေ မှားမှာ - ဝင်ငွေ ထွက်ငွေ ပိုများသည်ကို ကွဲပြားပါသည်။

ကြပ်ချောင်းကျေးရွာ၏ကုသိခွင့်ပြုရေး ကို နည်းသတ်ချက် ၅ တွင် ဖော်ပြထားသည့် နားလည်ချက် နည်း သတ်ချက်ကို ကွဲပြားပါသည်။

ဦးဆောင်သူ - ဦးစောစိန်
CF.

ဖိတ်ခေါ်သူ - ဦးစောစိန်

ပထဝီဝါဒီနည်း၊ ကမ္ဘာပေါ်တွင်၊ ကြွယ်ဝရေးကော်မရှင်

၏ ပဋိကုဗျာဠာ သုံးသပ်ချက်များ။

ရက်စွဲ - ၁/၂/၂၀၀၇

နေရာ - ဒဂုံမြို့တော်၊ မြောက်

ကြွယ်ဝရေးကော်မရှင်၏ ပဋိကုဗျာဠာ နမူနာများ၊ နမူနာများ

ဤကော်မရှင်၏ အဖွဲ့အစည်း သုံးသပ်ချက်များကို ခေါင်းစဉ် (၁၀) ခုဖြင့်
ဆွေးနွေးကြပါသည်။ ဦးစောဝင်း၊ ဝင်းဝင်း၊ နော်စောဝင်း စသော ကုမ္ပဏီများ
ပစ္စည်းပိုင်ဆိုင်မှု၊ လုံခြုံမှု၊ ယုတ်တမ်းလက်လှမ်း မှီမှု၊ လျှို့ဝှက်လှုပ်ရှားမှု
အပေါ် ဆုံးဖြတ်နိုင်မှု၊ ရောင်းဝယ်မှုများ အပေါ် အသုံးပြု နိုင်မှု အခြေ
ပိုင်ဆိုင်မှု / လျှို့ဝှက်လှုပ်ရှားမှု ပါဝင်မှု၊ အလုပ်ကိုင်ဆောင်မှု ဖြစ်သည်။

ပဋိကုဗျာဠာ သုံးသပ်ရာတွင် နမူနာများ၊ နမူနာများ၊ နမူနာများ

သည် သို့မဟုတ် အလုပ်ကိုင် ကွဲပြားမှုများ ဖြစ်ကြပါသည်။ နမူနာများ၊ နမူနာများ
သည် နမူနာများ၊ နမူနာများ၊ နမူနာများ၊ နမူနာများ ဖြစ်ကြပါသည်။
သည် နမူနာများ၊ နမူနာများ၊ နမူနာများ၊ နမူနာများ ဖြစ်ကြပါသည်။
သည် နမူနာများ၊ နမူနာများ၊ နမူနာများ၊ နမူနာများ ဖြစ်ကြပါသည်။
သည် နမူနာများ၊ နမူနာများ၊ နမူနာများ၊ နမူနာများ ဖြစ်ကြပါသည်။
သည် နမူနာများ၊ နမူနာများ၊ နမူနာများ၊ နမူနာများ ဖြစ်ကြပါသည်။
သည် နမူနာများ၊ နမူနာများ၊ နမူနာများ၊ နမူနာများ ဖြစ်ကြပါသည်။

ဦးစောဝင်း - ဦးစောဝင်း
C.F.

ဝင်းစွန်းစွန်း - ကုမ္ပဏီ/ကော်မရှင်

ယဟဝ် မြို့နယ်၊ တနောင်အုပ်စု၊ ကြပ်ချောဇွဲကျေးရွာ၏ မြေပုံအပေါ်
ပြု ချိတ်သက်ပြု မြေပုံ သုံးသပ်ချက်

ရက်စွဲ - ၁ / ၂ / ၂၀၁၇
နေရာ - အုတ်ချောင်းမြို့နယ်

ကြပ်ချောဇွဲကျေးရွာ၏ မြေပုံအပေါ် ပြု ချိတ်သက်ပြု မြေပုံကို

သုံးသပ်ရာတွင် အောက်ပါ မြေပုံအပေါ် မြေပုံများကို တွေ့ရှိပါသည်။
မြေပုံအမျိုးအစားများမှာ အောက်ဖော်ပြပါအတိုင်း ဖြစ်ပါသည်။
မြေပုံအမျိုးအစားများသည် ချိတ်သက်ခြင်း နှစ် မြေပုံသည်

ကို တွေ့ရှိပြီး၊ ကျေးရွာ အတွင်း မြေပုံအပေါ် မြေပုံအမျိုးအစား
များမှာ သေးသည့် ကျေးရွာအုပ်စု၏ မြေပုံအပေါ် မြေပုံအမျိုးအစား
ချိတ်သက်မှု ပြု မြေပုံကို သုံးသပ်ရာတွင် အောက်ဖော်ပြပါအတိုင်း
တွေ့ရှိပါသည်။ ကျေးရွာ မြို့ ဖြိုး မြေပုံအပေါ် အောက်ဖော်ပြပါအတိုင်း
မြေပုံအမျိုးအစား ဖြစ်ပါသည်။

ပြင်ဆင်သူ - ဦးစောဇော်လှ
CF.

ပါမစ်ချက်ရေးသူ - ကျေးရွာအုပ်စု/အဖွဲ့များ

ප්‍රධාන මිමිතීන්හි නායකයින්ගේ නාමාවලිය

සමාජ සේවකයින්	① ඩී. ජේ. ඩී ② ජේ. ආ. ස
---------------	----------------------------

මිමිතීන් / ප්‍රධාන
① ඩී. ජේ. ඩී ② ජේ. ආ. ස

සමාජ සේවකයින්ගේ නාමාවලිය	සමාජ සේවකයින්ගේ නාමාවලිය	සමාජ සේවකයින්ගේ නාමාවලිය
① ඩී. ජේ. ඩී ② ජේ. ආ. ස	① ඩී. ජේ. ඩී ② ජේ. ආ. ස	① ඩී. ජේ. ඩී ② ජේ. ආ. ස

සමාජ සේවකයින්ගේ නාමාවලිය
① ඩී. ජේ. ඩී ② ජේ. ආ. ස

සමාජ සේවකයින්ගේ නාමාවලිය
① ඩී. ජේ. ඩී

ကျေးဇူးတင်တဲ့ ကော်မတီဝင်များအတွက်

ဇီဝကောဇ် အဖွဲ့
၁) ဦးစောင့်တေး ၂) ဒေါ်နီနီ + နီနီ

အဖွဲ့အစည်း အဖွဲ့ကော်မတီ		
အဖွဲ့	အဖွဲ့အစည်း	အဖွဲ့ဝင်
၁) ဦးစောင့်တေး	၁) ဦးစောင့်တေး	၁) ဦးစောင့်တေး ၂) ဒေါ်နီနီ

အဖွဲ့အစည်း အဖွဲ့ကော်မတီ
၁) ဦးစောင့်တေး ၂) ဒေါ်နီနီ



ပုံစံ - ၈ - ၁ ကျေးရွာအခြေခံအချက်အလက်များ (Form PC 1)

လယ်ဥက္ကန်ခွက်၊ ကျေးရွာတစ်ရွာသို့ ပထမဆုံးမိတ်ဆက်ခရီး သွားရောက်သောအခါ လူထုစည်ရုံးများသည် ကျေးရွာ ခေါင်းဆောင်များအား ကျေးရွာအချက်အလက်များကို မေတ္တာရပ်ခံ၍ တောင်းခံရမည်။ ဤအချက်အလက်များကို စီမံကိန်း မိတ်ဆက်အစည်းအဝေးတိုင်မီတောင်းခံရမည်။ စီမံကိန်းမိတ်ဆက်အစည်းအဝေးတွင် လူထုစည်ရုံးများသည် ဤအချက်အလက် များအား စစ်ဆေးပြီး မှန်ကန်အောင်ပြုလုပ်ရမည်။ ပြီးနောက်တွင် လူထုစည်ရုံးများမှ သတင်းအချက်အလက်ထံသို့ Tablets မှ တာဆင့် ဖြည့်သွင်းရမည်။

ကျေးရွာခေါင်းဆောင် အမည် ဦးမာလာ	ကျေးရွာခေါင်းဆောင်၏ ဝန်ထုတ် မဟာဝ	လူထုစည်ရုံးများ၏ အမည် ဦး ဇော်ဇော်
ပြည်နယ်တိုင်းဒေသကြီး ချင်း	မြို့နယ် မဟာဝ	ကျေးရွာအုပ်စု တိမ်ရှင်
		ကျေးရွာ ကြာရွာ

က၊ လူဦးရေ

လူမျိုးစု	အိမ်ထောင်စုအရေအတွက်	ကိုးကွယ်သည့်ဘာသာ	အိမ်ထောင်စုအရေအတွက်
လူမျိုးစု (၁) ... ခမိ ...	၃၁	ဘာသာ (၁) ... အဓိကမိတ်	၃၁
လူမျိုးစု (၂) -----		ဘာသာ (၂) -----	
လူမျိုးစု (၃) -----		ဘာသာ (၃) -----	
လူမျိုးစုစရာ -----		ဘာသာစရာ -----	
အခြား	အရေအတွက်		
မသန်စွမ်းသူများ	(၃) ဦး		
သက်ကြီးရွယ်အိုများ (၆၅ နှစ် နှင့် အထက်)	(၇) ဦး ၈၅ - ၃ နှစ် ၆ - ၄ နှစ်		
စစ်ဘေးရှောင်			

	အမျိုးသား (အရေအတွက်)	အမျိုးသမီး (အရေအတွက်)
လူဦးရေ		
လူမျိုးစု (၁) ... ခမိ ...	၈၂	၉၀
လူမျိုးစု (၂) -----		
လူမျိုးစု (၃) -----		
အခြား		
အိမ်ထောင်စုဦးစီး	၂၇	၄



(ခ) အခြေခံအဆောက်အအုံ အသုံးအဆောင်များ

စာသင်ကျောင်း	အမှတ် ခြံမပါ	ကျန်းမာရေး	အမှတ် ခြံမပါ	ဘာသာရေး အဆောက် အအုံများ	အမှတ် ခြံမပါ
အထက်တန်းကျောင်း	<input type="checkbox"/>	ခရီးစဉ်	<input type="checkbox"/>	စေတီ	<input type="checkbox"/>
အလယ်တန်းကျောင်း	<input type="checkbox"/>	ကျန်းမာရေးဌာန	<input type="checkbox"/>	ဘုန်းကြီးကျောင်း	<input type="checkbox"/>
ပုလဲတန်းကျောင်း	<input checked="" type="checkbox"/>	ကျန်းမာရေးဌာနခွဲ	<input type="checkbox"/>	ဟိန္ဒူဘုရားကျောင်း	<input type="checkbox"/>
မူကြိုကျောင်း	<input checked="" type="checkbox"/>	ဆေးပေးခန်း	<input type="checkbox"/>	ရေစိုက်ယာဇာန်ကျောင်း	<input checked="" type="checkbox"/>
အခြား	<input type="checkbox"/>	အခြား	<input type="checkbox"/>	ဂေဟီ	<input type="checkbox"/>
				အခြား	<input type="checkbox"/>
မှတ်ချက်		မှတ်ချက်		မှတ်ချက်	

(ဂ) ကျွမ်းကျင်သူများမှတ်တမ်း (ကျေးရွာတွင်နေထိုင်သော သို့မဟုတ် တခြားရွာမှလာရောက်သော ကျွမ်းကျင်သူများ)

(ခ) စာသင်ကျောင်း			(၂) ကျန်းမာရေး			(၃) လက်မှုပညာရှင်		
	ရွာတွင်နေ ထိုင်သူ	အခြားရွာမှ လာသူ		ရွာတွင်နေ ထိုင်သူ	အခြား ရွာမှ လာသူ		ရွာတွင် နေထိုင်သူ	အခြား မှလာ
ပုလဲတန်းပြဆရာ/မ	<input checked="" type="checkbox"/>	<input checked="" type="checkbox"/>	ဆရာဝန်	<input type="checkbox"/>	<input type="checkbox"/>	လက်သမား	<input checked="" type="checkbox"/>	<input type="checkbox"/>
အထက်တန်းပြဆရာ/မ	<input type="checkbox"/>	<input type="checkbox"/>	လက်ဆောက် ကျန်းမာရေးမှူး	<input type="checkbox"/>	<input type="checkbox"/>	ပန်းချီ	<input type="checkbox"/>	<input type="checkbox"/>
အလယ်တန်းပြဆရာ/မ	<input type="checkbox"/>	<input type="checkbox"/>	အမျိုးသမီးကျန်းမာရေး ဆရာမ	<input type="checkbox"/>	<input type="checkbox"/>	လျှပ်စစ်ကျွမ်းကျင် မီးသမား	<input type="checkbox"/>	<input type="checkbox"/>
မူကြိုဆရာ/မ	<input type="checkbox"/>	<input checked="" type="checkbox"/>	သာဓကဆရာမ	<input type="checkbox"/>	<input type="checkbox"/>	ရေပိုက်လုပ်သူ	<input checked="" type="checkbox"/>	<input type="checkbox"/>
အခြား	<input type="checkbox"/>	<input type="checkbox"/>	ပြည်သူ့ကျန်းမာရေးလုပ်သား	<input type="checkbox"/>	<input type="checkbox"/>	ဂေဟီပြင်ဆရာ	<input checked="" type="checkbox"/>	<input type="checkbox"/>
မှတ်ချက်			မှတ်ချက်			မှတ်ချက်		

(ဃ) ကျေးရွာသို့ ချောက်ပို့နိုင်သည့် လမ်းအခြေအနေ / ကျေးရွာတစ်ရွာသည် ၎င်း၏ ကျေးရွာအုပ်စုနှင့် ဆက်သွယ်ထားသော လမ်းအခြေအနေ (အောက်ပါတို့ကို ဝိုင်းပါ)

ကျောက်ကြမ်းလမ်း ကတ္တရာလမ်း ကွန်ကရစ်လမ်း မော်တော်ဆိုင်ကယ်လမ်း
 ကျောက်ခင်းလမ်း မြေသားလမ်း လှသွားလမ်း အခြား _____

(င) ကျေးရွာဖွံ့ဖြိုးမှုစီမံချက်

- (၁) လူထုဝေဟီပြုစီမံကိန်းမတင်မီ ဤကျေးရွာတွင် ကျေးရွာဖွံ့ဖြိုးမှု စီမံချက်ရှိခဲ့ပါသလား? ဝိုင်းပါ
ရှိပါသည် / မရှိပါ / မသိပါ
- (၂) ရှိခဲ့ပါလျှင် ဤစီမံချက်ကို မည်သည့် ခုနှစ်တွင်ပြင်ဆင်ခဲ့ပါသနည်း? နှစ်..... / မသိပါ
- (၃) ဤစီမံချက်ကို မြို့နယ်မှအတည်ပြုခဲ့ပါသလား? ပြုခဲ့ပါသည် / မပြုခဲ့ပါ / မသိပါ

၄



(၆) ခရီးအကွာအဝေး

- (၁) ဤကျေးရွာ၏ပေဟိုမှ ၎င်းကျေးရွာအုပ်စု၏ပေဟိုအထိ ခရီးပိုင်မည်မျှကွာဝေးသနည်း? မိုင်...၆.../ပေထိပါ
- (၂) ဤကျေးရွာမှ ၎င်းကျေးရွာအုပ်စုပေဟိုအထိ သွားလာရာတွင်ကြာမြင့်သည့်အချိန်

ခြောက်သွေ့ရာသီတွင်ကြာချိန် ၀၂ : ၀၀ ----- ထော်လောကျ/မော်တော်ဆိုင်ကယ်/ခြေလျင်/လာ/မော်တော်ဘုတ်/
 ၀၀ : ၃၀ - အခြား -----
 မိုးရာသီတွင်ကြာချိန် ၀၃ : ၀၀ ----- ထော်လောကျ/မော်တော်ဆိုင်ကယ်/ခြေလျင်/လာ/မော်တော်ဘုတ်/
 ၀၀ : ၄၅ ✓ အခြား -----

(ဆ) ပတ်ဝန်းကျင်ဆိုင်ရာ သဘာဝပဝေအန္တရာယ်

ဤကျေးရွာတွင် ကြော်ငြာခြင်းကိုသို့ သဘာဝပဝေအန္တရာယ်ကျရောက်မှုခြင်း ရှိပါသလား။
 မရှိပါ ရှိပါသည် ရှိလျှင်ဖော်ပြပါ -----

(ဇ) ကျေးရွာတွင် ခွဲစည်းထားသော အဖွဲ့အစည်းများ

လူထုပေဟိုပြုစီမံကိန်းမတိုင်မီ ဤကျေးရွာတွင် ကျေးရွာခွဲခြားရေးအတွက် အစိုးရ (သို့) ရွာသားများကိုယ်တိုင်(သို့) စီမံကိန်းတစ်ခုခုမှ ခွဲစည်းထားသည့် အဖွဲ့အစည်းများရှိပါသလား။

- (၁) လူ့အဖွဲ့အစည်း
- (၂) မဟုတ်သောအဖွဲ့အစည်း

(ဈ) အထွေထွေအုပ်ချုပ်ရေး ဦးစီးဌာန (GAD) မှ မှတ်တမ်းတင်ထားခြင်း

ဤကျေးရွာသည် အထွေထွေအုပ်ချုပ်ရေး ဦးစီးဌာန (GAD) မှ မှတ်တမ်းတင်ထားမှု ရှိပါသလား။
 မရှိပါ ရှိပါသည်

ကျေးရွာခေါင်းဆောင် အမည် ဦး မာဂါလေး
 လက်မှတ် ၂၀၁၈ ခုနှစ် ဇူလိုင်လ ၁ / ၂ / ၂၀၁၇
 လူထုပေညှိရေးမှူး အမည် ဦး ဇော်ဇော်
 လက်မှတ် ၂၀၁၈ ခုနှစ် ဇူလိုင်လ ၁ / ၂ / ၂၀၁၇



ပုံစံ - ၈ - ၃ ကျေးရွာဖွံ့ဖြိုးရေး ဦးစားပေးအစီအစဉ် (Form PC 3)

လယ်ထွက်မှတ်၊ အဆင့်(၃) ကျေးရွာဖွံ့ဖြိုးရေးမှတ်ပုံစံချက်အစည်းအဝေး ပြီးဆုံးသောအခါ ကျေးရွာစီမံကိန်း အထောက်အကူပြု ကော်မတီသည် လူထုစည်းရုံးရေးများအကူအညီဖြင့် ဤပုံစံကိုပြည့်စုံအောင် ဖြည့်သွင်းရမည်။

လူထုစည်းရုံးရေးများ/ပန်ဆမ်း အမည် ဦး သာဇလှ

ဖုန်း ၀/၂/၂၀၁၇ စက်ဝန်း(၁) အမှတ်ဖြစ်ပါ (✓) စက်ဝန်း(၁) စက်ဝန်း(၂) စက်ဝန်း(၃) စက်ဝန်း(၄)

ပြည်နယ်/တိုင်း ချင်း	ဦးနယ် ပလ္လင်	ကျေးရွာအုပ်စု ကနောင်	ကျေးရွာ ကြံစွာဇင်း
-------------------------	-----------------	-------------------------	-----------------------

က။ အခက်အခဲအတားအဆီးများအားဆွေးနွေးခြင်း - ယခုလက်ရှိအခြေအနေတွင် ဤကျေးရွာဖွံ့ဖြိုးတိုးတက်ရေးအတွက် အဓိက အခက်အခဲအတားအဆီးများသည် မည်သည်များဖြစ်ပါသနည်း။ (အမျိုးသား/သမီး အနည်းဆုံးအခက်အခဲ ၅ ခုစီဖော်ပြပါ)

အမျိုးသား အဖွဲ့မှ တင်ပြသောအခက်အခဲအတားအဆီးများ		အမျိုးသမီး အဖွဲ့မှတင်ပြသောအခက်အခဲအတားအဆီးများ	
၁	ရွာသူရွာသားများ	၁	စာမေးပွဲတွင်း ဝါး ချဲ့ရန်
၂	မိုးလင်း ရေ	၂	ဆေး ဓား ခန်း ဆောက်လုပ်ရန်
၃	ရွာလယ်ကျွန်း ဆောက်လုပ်ရန်	၃	ရွာသူရွာသားများ (ခါး၊ ခမ်း စာ)
၄	စာမေးပွဲတွင်း ဝါး ချဲ့	၄	ရွာလယ်ကျွန်း အင် မျက်စိကောင်း
၅	ဆိုင်ကယ်လမ်း တံတား ဆောက်ရန်	၅	ဆိုင်ကယ်လမ်း တံတား ဆောက်ရန်

ခ။ မျှော်မှန်းခြင်း - နောင်လာမည့် (၅) နှစ် အတွင်း ကျေးရွာဖွံ့ဖြိုးရေး မျှော်မှန်းလျာထားချက်များအား တင်ပြပါ။

အမျိုးသားအဖွဲ့မှ တင်ပြသောမျှော်မှန်းချက်များ		အမျိုးသမီးအဖွဲ့မှ တင်ပြသောမျှော်မှန်းချက်များ	
၁	ရွာသူရွာသားများ နှင့် ရွာသူရွာသားများ နှင့်	၁	စာမေးပွဲတွင်း ဝါး ချဲ့ရန် ကုန်စား ဝယ်ယူရန်
၂	မိုးလင်း ရေ ဖြစ်ပေါ်လာသော အခါ များ တွင်	၂	ရွာသူရွာသားများ ရွာလယ်ကျွန်း ဆောက်လုပ်ရန်
၃	ရွာလယ်ကျွန်း ဆောက်လုပ်ရန် နှင့် ဆေး ဓား ခန်း	၃	ရွာသူရွာသားများ နှင့် ရွာသူရွာသားများ
၄	စာမေးပွဲတွင်း ဝါး ချဲ့ရန် နှင့် စာမေးပွဲတွင်း များ	၄	ရွာလယ်ကျွန်းတွင် နားဆိုင်ရာ ကျေးဇူးရှိ ပါသည့်
၅	တံတား ဆောက်လုပ်ရန် နှင့် ဆိုင်ကယ်လမ်း တံတား	၅	ဆိုင်ကယ်လမ်း တံတား ရေ ဖြစ်ပေါ်လာမည့်

ဂ။ လူထုစီမံကိန်း၏ လာမည့် (၄) နှစ်အတွက် အကျိုးပင်သော ဦးစားပေး ဖွံ့ဖြိုးတိုးတက်မှု လုပ်ငန်း အစီအစဉ်များအားဖော်ပြပါ။

အဆင့်	ကျေးရွာအတွက် ဦးစားပေး ဖွံ့ဖြိုးတိုးတက်မှု လုပ်ငန်းစဉ်များ	အဆိုပြုသူ (အမျိုးသားများ/ အမျိုးသမီးများ/အမျိုးသား+ အမျိုးသမီး)	ခန့်မှန်းကုန်ကျ ဝန်ထုပ်	အကျိုးပင်စားခွင့်ရှိသူ ခန့်မှန်းခြေ အရေအတွက်
၁	မိုးလင်း ရေ	လူ ၁ + ၈	(၉၀) သိန်း	၁၂၂
၂	ရွာလယ်ကျွန်း ဆောက်လုပ်ရန်	လူ ၁ + ၈	(၈၀) သိန်း	၁၅၂
၃	ဆေး ဓား ခန်း ဆောက်လုပ်ရန်	၈	(၃၀) သိန်း	၁၅၂
၄	ဆိုင်ကယ်လမ်း တံတား	လူ ၁ + ၈	(၇၀) သိန်း	၁၅၂
၅	ရွာလယ်ကျွန်း ဆောက်လုပ်ရန်	လူ ၁ + ၈	(၁၅၀) သိန်း	၁၅၂
၆	စာမေးပွဲတွင်း ဝါး ချဲ့	လူ ၁ + ၈	(၅၀) သိန်း	၁၅၂

(၂၅) (၂၆)

ထေး လုပ်ထုတ်ပုံစံကို နားလည် (၄) နှစ်အတွက် အကျိုးပေးသော ဦးစားပေး ဖွံ့ဖြိုးတိုးတက်မှု လုပ်ငန်း အစီအစဉ်များအားမော်ပြုပါ။

အဆင့်	ကျေးဇူးတင်အတွက် ဦးစားပေး ဖွံ့ဖြိုး တိုးတက်မှု လုပ်ငန်းစဉ်များ	အဆိုပြုသူ (အမျိုးသားများ/ အမျိုးသမီးများ/အမျိုးသား+ အမျိုးသမီး)	အခန်းကဏ္ဍ
၁	ရိပ်တိုင်း မြေလင်း ရေး	ကျား	
၂			
၃			
၄			
၅			

မခင်းမတင်၊ ကျေးဇူးတင်ပုံစံအတိုင်းအကျပြုမူကော်မတီမှ အတည်ပြုသည်။

အမည် ဦးခင်မိုးမြတ် လက်မှတ် [Signature] ရက်စွဲ ၁/၂/၂၀၁၅

ပုံစံ - ၀ - ၄ တရားရုံးချုပ်ရုံး၏ စီစဉ်ချက် (Form PC-4)

လက်ရှိရောက်ရှိသော စီမံကိန်းများနှင့်ဆက်သွယ်ရန်အတွက် တရားရုံးချုပ်မှ တရားရုံးများသို့ အထောက်အကူပြုရန်အတွက် လက်မှတ်ချက်များ အတည်ပြုပေးရန်အတွက် ဤစာရွက်ကို အသုံးပြုရမည်။ ဤစာရွက်ကို အသုံးပြုရန်အတွက် တရားရုံးချုပ်မှ တရားရုံးများသို့ အထောက်အကူပြုရန်အတွက် လက်မှတ်ချက်များ အတည်ပြုပေးရန်အတွက် ဤစာရွက်ကို အသုံးပြုရမည်။

တရားရုံးချုပ်အဖွဲ့အစည်း/အဖွဲ့အစည်း၏ အဖွဲ့အစည်း

နေ့စွဲ - ၀၈/၁၂/၂၀၁၇

တရားရုံးချုပ်/တရားရုံးချုပ်မှ တရားရုံးများသို့ အထောက်အကူပြုရန်အတွက် လက်မှတ်ချက်(၁) နံပါတ်(၂) နံပါတ်(၃) နံပါတ်(၄)

တရားရုံးချုပ်မှ တရားရုံးများသို့

တရားရုံးအမည်	ဆောင်ရွက်မည့် လုပ်ငန်းများ	အတိုင်အထား	ရန်ပုံငွေ ထုတ်ပေးရန် အမျိုးအမည်	အဆိုပြုထည့်သွင်းရန်	စီမံကိန်းအဖွဲ့အစည်း			စီမံကိန်းအဖွဲ့အစည်း
					စီမံကိန်းအဖွဲ့အစည်း	စီမံကိန်းအဖွဲ့အစည်း	စီမံကိန်းအဖွဲ့အစည်း	
တရားရုံး	ကုမ္ပဏီများ စီမံကိန်းများ	၄၀ x ၁၆	၄၀ x ၁၆	၄၀ x ၁၆	၄၀ x ၁၆	၄၀ x ၁၆	၄၀ x ၁၆	၄၀ x ၁၆
လက်ခံရုံး	ကုမ္ပဏီများ စီမံကိန်းများ							
တရားရုံး	စီမံကိန်းများ	၄၀ x ၁၆	၄၀ x ၁၆	၄၀ x ၁၆	၄၀ x ၁၆	၄၀ x ၁၆	၄၀ x ၁၆	၄၀ x ၁၆

စီမံကိန်းအဖွဲ့အစည်း (၄၀ x ၁၆) စီမံကိန်းအဖွဲ့အစည်း (၄၀ x ၁၆) စီမံကိန်းအဖွဲ့အစည်း (၄၀ x ၁၆)

--	--	--	--	--	--	--	--	--	--	--	--	--	--	--	--	--	--	--	--	--

අපේ ගණිතයේ පිටපත් 5882 ගණිතයේ පිටපත් අපේ ගණිතයේ පිටපත්

ප්‍රියංකර 09/11/2024

ബ്രോ:സ്റ്റാ പയ്മകളിൽ അറ്റാച്ചിംഗ്: ഘടന:

റൂൾബുക്ക് - 2017 / 1 / 1019
അറ്റാച്ചിംഗ് - ഓഡിറ്റിംഗ്:

അറ്റാച്ചിംഗ്: അറ്റാച്ചിംഗ്: അറ്റാച്ചിംഗ്:

- അറ്റാച്ചിംഗ്: അറ്റാച്ചിംഗ്: - ടി. ഓഡിറ്റിംഗ്
- അറ്റാച്ചിംഗ്: അറ്റാച്ചിംഗ്: - ടി. ഓഡിറ്റിംഗ്: അറ്റാച്ചിംഗ്:
- അറ്റാച്ചിംഗ്: അറ്റാച്ചിംഗ്: - ടി. ഓഡിറ്റിംഗ്: അറ്റാച്ചിംഗ്:

24 ബ്രോ:സ്റ്റാ ട്രിപ്പിൾ: അറ്റാച്ചിംഗ്: അറ്റാച്ചിംഗ്: അറ്റാച്ചിംഗ്:

- △ ട്രിപ്പിൾ: അറ്റാച്ചിംഗ്: TF/CF അറ്റാച്ചിംഗ്: അറ്റാച്ചിംഗ്: അറ്റാച്ചിംഗ്:
- △ ട്രിപ്പിൾ: അറ്റാച്ചിംഗ്: അറ്റാച്ചിംഗ്: അറ്റാച്ചിംഗ്: അറ്റാച്ചിംഗ്:
- △ ട്രിപ്പിൾ: അറ്റാച്ചിംഗ്: അറ്റാച്ചിംഗ്: അറ്റാച്ചിംഗ്: അറ്റാച്ചിംഗ്: അറ്റാച്ചിംഗ്:
- △ അറ്റാച്ചിംഗ്: അറ്റാച്ചിംഗ്: അറ്റാച്ചിംഗ്: അറ്റാച്ചിംഗ്: അറ്റാച്ചിംഗ്: അറ്റാച്ചിംഗ്:
- △ അറ്റാച്ചിംഗ്: അറ്റാച്ചിംഗ്: അറ്റാച്ചിംഗ്: അറ്റാച്ചിംഗ്: അറ്റാച്ചിംഗ്: അറ്റാച്ചിംഗ്: അറ്റാച്ചിംഗ്:

၂. ကျေးဇူးတင်ပြုနိုင်ရေး စီမံချက်ရေးဆွဲခြင်း နည်းစနစ်

△ ကျား + မ နားရာ ခွဲခြမ်း ခြင်း၊

△ ကျေးဇူး ဖြေပုံ ရေးဆွဲခြင်း၊

△ နားရင်း နှစ် နားညံ့ ပြုခြင်း (ကျား + မ)

△ မင်းကား ချက် (ကျား + မ)

△ နောက်ရင် ဖော်စုတ် ခြင်း (ကျား + မ)

△ ကျားခွင် နက်ညိုရေး ရေးဆွဲခြင်း (ကျား + မ)

△ ဆင်းချ် ၊ ချမ်းသာ နားရင်း ပြုစုခြင်း (ကျား + မ)

△ ဖော်ပြချက် (ကျောင်း ၅ နှစ်) နားရင်း (ကျား + မ)

△ ပြီးစားလေး နည်းစနစ် ရေးချက် ခြင်း (မဲခနစ် ဖြင့်) (ကျား + မ)

△ ပင့်ကူစီမံ ရေးဆွဲခြင်း (ကျား + မ)

△ ကော်မတီဝင် ညံ့ညံ့ခြင်း ဒါမှ မဲခနစ်ဖြင့်ဖြိုဖျက်ပစ်ရေး ချက်ခြင်း

△ ကော်မတီ၏ လုပ်ဆောင်ခြင်း ကာဝန်ယူချက် များ

△ စာပိုဒ် စာပိုဒ် စာပိုဒ်

△ မှတ်တမ်း စီမံပုံ ကြိုက် ခြင်း၊

△ မိမိစာပိုဒ်

အမျိုးမျိုးအားဖြင့် အရေးကြီးသော အချက်အလက်များ

အစဉ် (၁)
 မိမိ၏ အကျိုးအမြတ်
 ရေး

အစဉ် (၂)
 အကျိုးအမြတ်
 ရေး

အစဉ် (၃)
 အကျိုးအမြတ်
 ရေး

အစဉ် (၄)
 အကျိုးအမြတ်
 ရေး

အစဉ် (၅)
 အကျိုးအမြတ်
 ရေး

အစဉ် (၆)
 အကျိုးအမြတ်
 ရေး

နာမည်၊ သမိုင်းတင်ကြားရေး၊ စာပေ၊ လူပုဂ္ဂိုလ်၊ နာမည်

နာမည် (၁) ၊
စိမ်းစမ်းကျွန်းယု
ရေး

နာမည် (၂) ၊
စာပေ၊ စာပေဆု၊ စာပေ
လူပုဂ္ဂိုလ်

နာမည် (၃) ၊
အကြံပေးရေး
စာပေလူပုဂ္ဂိုလ်

နာမည် (၄) ၊
စာပေလူပုဂ္ဂိုလ်၊ စာပေ
လူပုဂ္ဂိုလ်

နာမည် (၅) ၊
အကြံပေးရေး၊ စာပေ
စာပေလူပုဂ္ဂိုလ်

နာမည် (၆) ၊
စာပေလူပုဂ္ဂိုလ်
စာပေလူပုဂ္ဂိုလ်

ဦးစားလေး ကျား + ဝ ဇွေးချွန်ခြင်း

နာဆင့် (၁)
မိမိ၏ ကျွမ်းကျင်မှု

⇒ ကျား + ဝ

နာဆင့် (၂)
အိုဇီကတ်လမ်း တံ ကား

⇒ ကျား + ဝ

နာဆင့် (၃)
အခြေကျောင်း ဆောက်လုပ်

⇒ ကျား + ဝ

နာဆင့် (၄)
ရွာလယ်ကျေး ဆောက်လုပ်

⇒ ကျား + ဝ

နာဆင့် (၅)
ရိပ်တိုင်း မီးလင်း ရှေး

⇒ ကျား

နာဆင့် (၆)
ကျေးလက်လမ်း တွင် ချဲ့ချက်

⇒ ကျား + ဝ

နာဆင့် (၇)
စားလေး ခန်း ဆောက်လုပ်

⇒ ဝ

ဦးစားပေး အာဇာနည် သက်ပြုတ်

လုပ်ငန်း ခွဲ အခွဲ	တစ်ပြုခွဲ	မဲရလဒ်	ဦးစားပေးအစဉ်
အိုးခမ်း ရေသွယ်ယူရေး	လျား + မ	၂၁၇	၁
မုတ္တိုကျောင်း ဆောက်လုပ်ရန်	လျား + မ	၁၀	၂
မီးလင်းရေ ဖြစ်စဉ်	လျား	၉	၃
ဆေးပေး ခန်း ဆောက်လုပ်ရန်	မ	၈	၄
ဆိုင်ကမ်းမင်း တံတား ဆောက်လုပ်ရန်	လျား + မ	၇	၅
ပို့လယ်ရေ ချောင်း ရန်	လျား + မ	၆	၆
ကောလင်းကွင်း ဝှံ့ချွန်	လျား + မ	၄	၇

