

ပြည်ထောင်စုသမ္မတ မြန်မာနိုင်ငံတော် အစိုးရ
စိုက်ပျိုးရေး၊ မွေးမြူရေးနှင့် ဆည်မြောင်းဝန်ကြီးဌာန
ကျေးလက်ဒေသဖွံ့ဖြိုးတိုးတက်ရေးဦးစီးဌာန
ကရင်ပြည်နယ်၊ ကြာအင်းဆိပ်ကြီးမြို့နယ်



လူထုဗဟိုပြုစီမံကိန်း
ဒုတိယနှစ်စက်ဝန်း

National Community Driven Development Project
(NCDDP)



ကျေးရွာဖွံ့ဖြိုးရေးအစီအစဉ်

Village Development Plan (VDP)

ပြောင်မထိန်ကျေးရွာအုပ်စု၊ ကျောပလုကျေးရွာ (၂၀၁၇ခုနှစ်) ကြာအင်းဆိပ်ကြီးမြို့နယ်။

မာတိကာ

၁။ မြို့နယ်မြေပုံ

၂။ ကျေးရွာမြေပုံ(တည်နေရာ)

၃။ အုပ်စုတွင်ပါဝင်သောကျေးရွာများစာရင်း

၄။ ကျေးရွာအခြေခံအချက်အလက်များ(ကျေးရွာသမိုင်းကြောင်း)

၅။ လူထုပူးပေါင်းပါဝင်သော လူမှုဆန်းစစ်ခြင်းနှင့် အကဲဖြတ်ခြင်းလုပ်ငန်းစဉ်(PSA/PRA)အကျဉ်းချုပ်ဇယား

၆။ ကျေးရွာဖွံ့ဖြိုးရေးအစီအစဉ်အတွက်အသုံးပြုခဲ့သော PRA tools များနှင့်တစ်ခုချင်းစီအတွက်သုံးသပ်ချက်များ

၇။ ကော်မတီဝင်များရွေးချယ်ခြင်းနှင့်ကျေးရွာဖွံ့ဖြိုးရေးအစီအစဉ်ဆောင်ရွက်မှုမှတ်တမ်းဓါတ်ပုံများ

၈။ ကျေးရွာအချက်အလက်(ပုံစံ-၁)

၉။ စီမံကိန်းစက်ဝန်းအချိန်ဇယား(ပုံစံ-၂)

၁၀။ ကျေးရွာဖွံ့ဖြိုးရေးဦးစားပေးအစီအစဉ်(ပုံစံ-၃)

၁၁။ ကျေးရွာအုပ်စုစီမံကိန်းလုပ်ငန်းခွဲရွေးချယ်ခြင်း(ပုံစံ-၄)

၁၂။ အစည်းအဝေးမှတ်တမ်းများ

၁၃။ ကဏ္ဍအလိုက်ဦးစားပေးဖွံ့ဖြိုးရေးလုပ်ငန်းစဉ်များ

ကြာအင်းဆိပ်ကြီးမြို့နယ်မြေပုံ



- ရည်ညွှန်းချက်**
- နိုင်ငံတော်နယ်နိမိတ်
 - မြို့နယ်နယ်နိမိတ်
 - မြို့နယ်ခွဲနယ်နိမိတ်
 - မြို့
 - ကျေးရွာအုပ်စု
 - ကျေးရွာ
 - တားလမ်း
 - ~~~~~ မီးရထားလမ်း
 - သတ္တုတွင်း
 - ✕ တံတား

လူထုပဟိုပြုစီမံကိန်း ဒုတိယနှစ်စီမံကိန်းစက်ဝန်းပြောင်မထိန်အုပ်စု

ပြောင်မထိန်ကျေးရွာအတွင်းရှိကျေးရွာများစာရင်း

- ၁။ ပြောင်မထိန်
- ၂။ မဲ့တမိုး
- ၃။ လေးဒါးဝေါ + မောဖါထော
- ၄။ သစ်ကသိုက်
- ၅။ မြိုင်သာယာ
- ၆။ ကျောက်ဂူ
- ၇။ အပယုံ
- ၈။ မယ်လီ
- ၉။ မယ်လီချောင်းဝ
- ၁၀။ ထိသပယု
- ၁၁။ သာကဝ
- ၁၂။ ချောင်းဆုံ
- ၁၃။ ကျော့ပယု
- ၁၄။ ကျုံးကြီး
- ၁၅။ ရွာသစ်
- ၁၆။ မက္ကယ ဝင်းရား
- ၁၇။ မက္ကယ (ဗြာအင်း)

စဉ်	အကြောင်းအရာ	ရက်စွဲ	ဦးတည်ချက်	ကက်ကျော်သူ			အဆိုအတွေးခွင့်ချက်များ
				က	မ	ပေါင်း	
၁	ကျေးဇူးတင်မှုများဖြင့် သယ်ယူပို့ဆောင်ရေး (social map / Resource map)	8/2/2017	ချမ်းသာစွာ အုပ်စု အလယ်အလတ် မဖြေလျှင်စော အုပ်စု	47	69	116	အိမ်များ၊ အခြေခံအဆောက်အအုံများ၊ လမ်း၊ ယာယီအိမ်များ၊ လယ်ယာမြေများ၊ မြစ်ချောင်းများနှင့် တောတောင်များ
၂	ပျက်စီးမှုများအား သတ်မှတ်ခြင်း (weather Ranking)	8/2/2017	ချမ်းသာစွာ အုပ်စု အလယ်အလတ် မဖြေလျှင်စော အုပ်စု	47	69	116	ကျေးဇူးတင်မှုများဖြင့် ပျက်စီးမှုများ၊ အိမ်များ၊ အခြေခံအဆောက်အအုံများ၊ လမ်း၊ ယာယီအိမ်များ၊ လယ်ယာမြေများ၊ မြစ်ချောင်းများနှင့် တောတောင်များ
၃	ရာသီဥတုပြောင်းလဲခြင်း (seasonal Calendar)	8/2/2017	ချမ်းသာစွာ အုပ်စု အလယ်အလတ် မဖြေလျှင်စော အုပ်စု	47	69	116	ရာသီဥတုပြောင်းလဲမှုများ၊ ရေ၊ မြေ၊ လေ၊ အပူချိန်၊ အလင်း၊ အသံ၊ အနံ့၊ အရသာ၊ အနိမ့်အမြင့်
၄	ပင်မအိမ်အိမ်အိမ် (spider web)	8/2/2017	ချမ်းသာစွာ အုပ်စု အလယ်အလတ် မဖြေလျှင်စော အုပ်စု	47	69	116	အပူ၊ အလင်း၊ အသံ၊ အနံ့၊ အရသာ၊ အနိမ့်အမြင့်

မိမိတို့၏ အိမ်အတွက်
 အသုံးပြုရန် အတွက်

အိမ်အတွက်

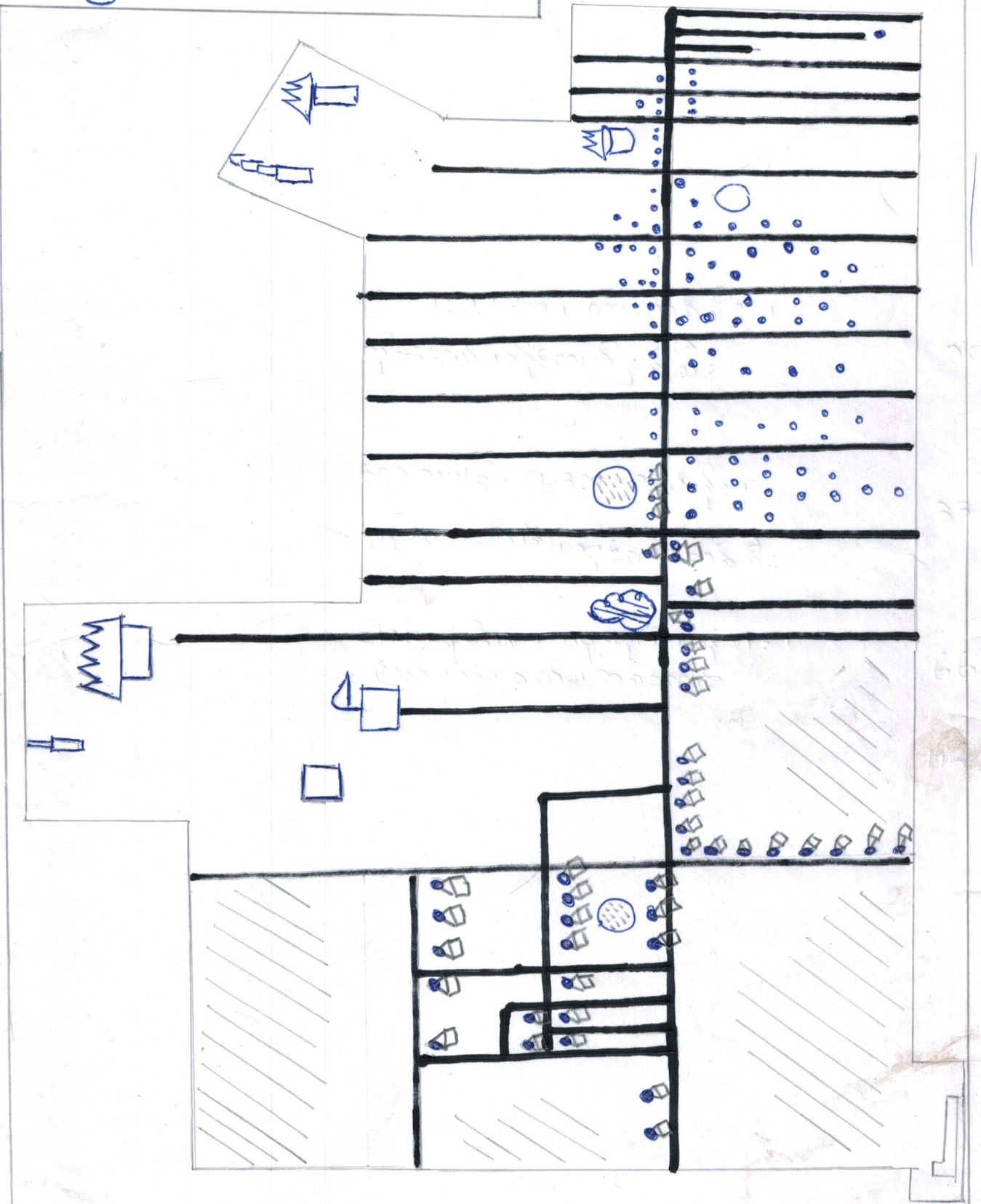
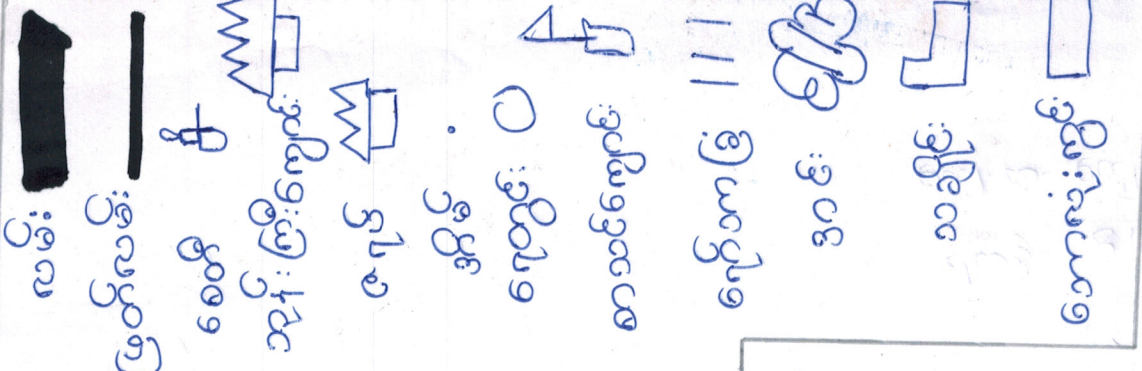

အိမ်အတွက်

သုံး သင်ချက် နှင့် ဂုဏ်ကျေးဇူး (ဝေဖန်အရင်း အဖြစ်ဖြစ်ပေ)

u

လူနေထိုင်မှုပုံစံ - စီးပွားရေးအဆင့် (၃) ၏ ဖွံ့ဖြိုးတိုးတက်ရေး သည်
ယခု ကျေးဇူး ဗဟုကျေးဇူး တွင် စုစည်း ရှေ့ထိုး ဖြစ်သည်။

လမ်းပန်း ဆက်သွယ်ရေး - ဤတွင် လမ်းများသည် ဖြေသာလမ်းများ ဖြစ်
ပြီး ရေကြောင်းများ ကျင့် ဖြောင်း ဖြစ်ပါသည်။ မိုးရာသီတွင် ဆိုင်ကယ်များ သွားရန်
ခက်ခဲပါသည်။ လမ်းသည် ကျင့် ဖြောင်း ဖြစ်သဖြင့် ရေတိုက်စား ဖြစ်ကြောင်း သွား
လာရခက်ခဲပါသည်။

ကျေးဇူး - ရာစကျင့် ဖြစ်သောအခါ ကျေးဇူးများတွင် စေးခန်းများ
မရှိသောကြောင့် ၊ ထိုစီးရင်း စေး များကိုသာ အသုံးပြုဖြစ်ပါသည်။ မသက်
သာသောအခါ ဖြိုထဲသို့ သွားကာ ကုသရသောကြောင့် အခက်အခဲ များ ဖြစ်ပါသည်။

သောက်ဆုံးရေး - ကျေးဇူးအတွင်း ဦးလက်တွင်း များကိုသာ အသုံးပြုရသော
ကြောင့် နွေအခါတွင် ရေများ ခမ်း ချောက်ရပါသောအခါ သောက်ရသုံး ရေများ
အခက်အခဲ ဖြစ်ပါသည်။

အခြား - ဤထဲတွင် စာသင်ကျောင်း ၊ လမ်း ၊ ဘုန်း ၊ ကြီးကျောင်း ၊ ဇရပ် ၊
စာသင် ကြောင်း ၊ ရော်ဘာခြံ ၊ နှင်း ၊ သမိုင်း ၊ တောလုံး ကွင်း စသည်တို့
တွေ့ ဖြစ်ပါသည်။

ရက်စွဲ- 8/21/2017

စာအုပ်အမျိုးအစား

ကျမ်းဂါ - နှစ်စဉ်

အခြေခံ	★ ★	★ ★	-	-	-	★ ★ ★
အခြေခံ	-	-	-	-	★	★
အခြေခံ	-	-	-	-	★	★ ★ ★
အခြေခံ	-	-	-	-	-	★ ★ ★
အခြေခံ	-	-	-	-	★	★ ★ ★
အခြေခံ	-	-	-	-	★ ★ ★	★ ★ ★
အခြေခံ	-	-	-	-	★	★
အခြေခံ	-	-	★ ★ ★	★ ★ ★	★	-
အခြေခံ	-	★	★ ★ ★	★ ★ ★	★ ★ ★	-
အခြေခံ	★	★	-	-	★	-
အခြေခံ	★ ★ ★	★ ★ ★	-	-	★	-
အခြေခံ	★ ★ ★	★ ★ ★	-	-	★ ★ ★	★ ★ ★
အခြေခံ	★ ★ ★	★ ★ ★	-	-	★	★ ★ ★

ဝင်းသင်း ဇွန်နှင့် ဇူလိုင်များ <ရာသီခွင်ပြု ဖြေဆိုခြင်း>

ကျေးဇူး - ကျေးပဏ္ဍ
8/21/2017

ကျေးဇူးပါးခြင်း * * * * * တစ်ခုခုလည်း ကဆုန်လတို့တွင် အလွန် မူ ဖြစ်သောကြောင့်
ကျေးဇူးပါး ဖွဲ့သောများ ဆုံးလ ဖြစ်သည်။ ဝါဆို၊ ဝါခေါင်နှင့် ၆ တက် စာပတ် လများတွင်
ကျေးဇူးပါး မှု မရှိသလောက် နည်းပါးသည်။

ကျန်းမာရေး * * * * * တစ်ခုခု၊ ကဆုန်၊ နည်းလတို့တွင် ရာသီအရူးဒါကြောင့် များ
ကြောင့် ဝမ်းကျောင်းများ၊ ပြန်ဖျားများ ဖြစ်တတ် ဖြစ်ပါသည်။

စိုက်ပျိုးခြင်း * * * * * ဝါဆို၊ ဝါခေါင်လများ တွင် စိုက်ပျိုးသီးနှံများ အများဆုံး စိုက်ပျိုး
ချိန် ဖြစ်သည်။

ဂိုဏ်းသိမ်းခြင်း * * * * * သီတင်းကျွတ်နှင့် တန်ဆောင်မုန်းလများ တွင် စိုက်ပျိုးပြီးသော
ပွားထွက် ကောက်ပဲသီးနှံများကို ဖြန့်လည်သိမ်းကြော့သောလ ဖြစ်သည်။

အလုပ်အကိုင် နည်းပါးခြင်း - တန်ဆောင်မုန်း၊ သီတင်းကျွတ်၊ ဖြာသို့ တစ်ခုခုလ
များတွင် အလုပ်အကိုင် နည်းပါးဆုံးလများ ဖြစ်သည်။

၂၀၁၆ ခုနှစ် ပိုင်ဆိုင်မှု ပြုစုရေး

သုံးသပ်ချက်နှင့် ရလဒ်များ

ဒုတိယ နှစ်စီမံကိန်း စက်ဝန်း

စဉ်	အဆင့်	သွင်းပြုလက္ခဏာ	အရေတွက်
၁။	ချမ်းသာ	ရာဘာဒြံ ၅၀ ဇန၊ ကားတစ်စီး၊ တိုက်အိမ်၊ ဆိုင်ကယ် ၂ စီး	၅၇ %
၂။	အလယ်အလတ်	ရာဘာဒြံ - ၅ ဇန၊ သွပ်ဖုံး၊ ပျဉ်စာရင်းစိန်၊ ဆိုင်ကယ်တစ်စီး	၃၃ %
၃။	မွမ်းပါလာ	ဝါးတရံအိမ်၊ နေ့လှေ၊ ရေစား၊ ဇက်၊ သံ၊ ဝက် တစ်ကောင်	၆၆ %
စုစုပေါင်း			၁၅၆ %

* ကျေးဇူးရှာ၏ လူမှုစီးပွားရေးကို အဆင့် (၃) ဆင့် ဖြင့် ခွဲခြားထားပါသည်။ ချမ်းသာလာအဆင့်၊ အလယ်အလတ်အဆင့်နှင့် မွမ်းပါးလာအဆင့် ပူးပေါင်းဖြစ်ကြသည်။

* ကျေးဇူးရှာလူထုများ၏ ပိုင်ဆိုင်မှုနှင့် အသုံးပြုမှုကို သိရှိနိုင်ပါသည်။

* ကျေးဇူးရှာလူထုတို့၏ စီးပွားရေး အခြေအနေ၊ ဝင်ငွေ အခြေအနေ အလုပ်အကိုင် အခြေအနေ နှင့် ဦးဆောင် နိုင်မှု စသည်တို့ကို သိရှိနားလည်စေပါသည်။

<ကျား/မ> ပိုင်ဆိုင်မှု ပြုစုထား

ကျေးဇူး-ကျေးဇူး

ရက်စွဲ - 8/2/2017

<ကျား/မ> ပိုင်ဆိုင်မှု	<မ> ပိုင်ဆိုင်မှု	<ကျား/မ> ပိုင်ဆိုင်မှု
<p>ဆိုင်ကပ်</p> <p>ကား</p> <p>အိမ်</p>	<p>ဂျာနယ်</p> <p>ဗြူက</p> <p>ဆင်းအိုး</p> <p>ဖက်အိုး</p>	

သုံးသပ်ချက်နှင့် ရှုထင်များ

ကျား/မ ရေးရာ ကဏ္ဍကို ကြည့်ရှုခြင်းအားဖြင့် အမျိုးသားများ ဖက်အား

သုံးပြုနိုင်မှု/ မှီခိုအသုံးပြုနိုင်မှုနှင့် အမျိုးသမီးများ ဖက်အား ပြုနိုင်မှုတို့ကို သိရှိနိုင်သည်။ အမျိုးသားများ၏ ပိုင်ဆိုင်မှုနှင့် အမျိုးသမီးများ ဖက် ပိုင်ဆိုင်မှု ကိုလည်း သိရှိနိုင်ပါသည်။

ရှုထင်အရေဖြင့် အမျိုးသမီးများသည် အမျိုးသားများထက် သက်ဆိုင်စွာ အချိုးကဏ္ဍ များတွင် ပါဝင်မှု ရှိကြောင်း သိရှိနိုင်ပါသည်။

ကျေးဇူး - ကျေးဇူး
ရက်စွဲ - 8/2/2017

ပဋိကုဒ်အိမ်ပြုစာပေး

ကဏ္ဍ - ၆
၆ - ၅

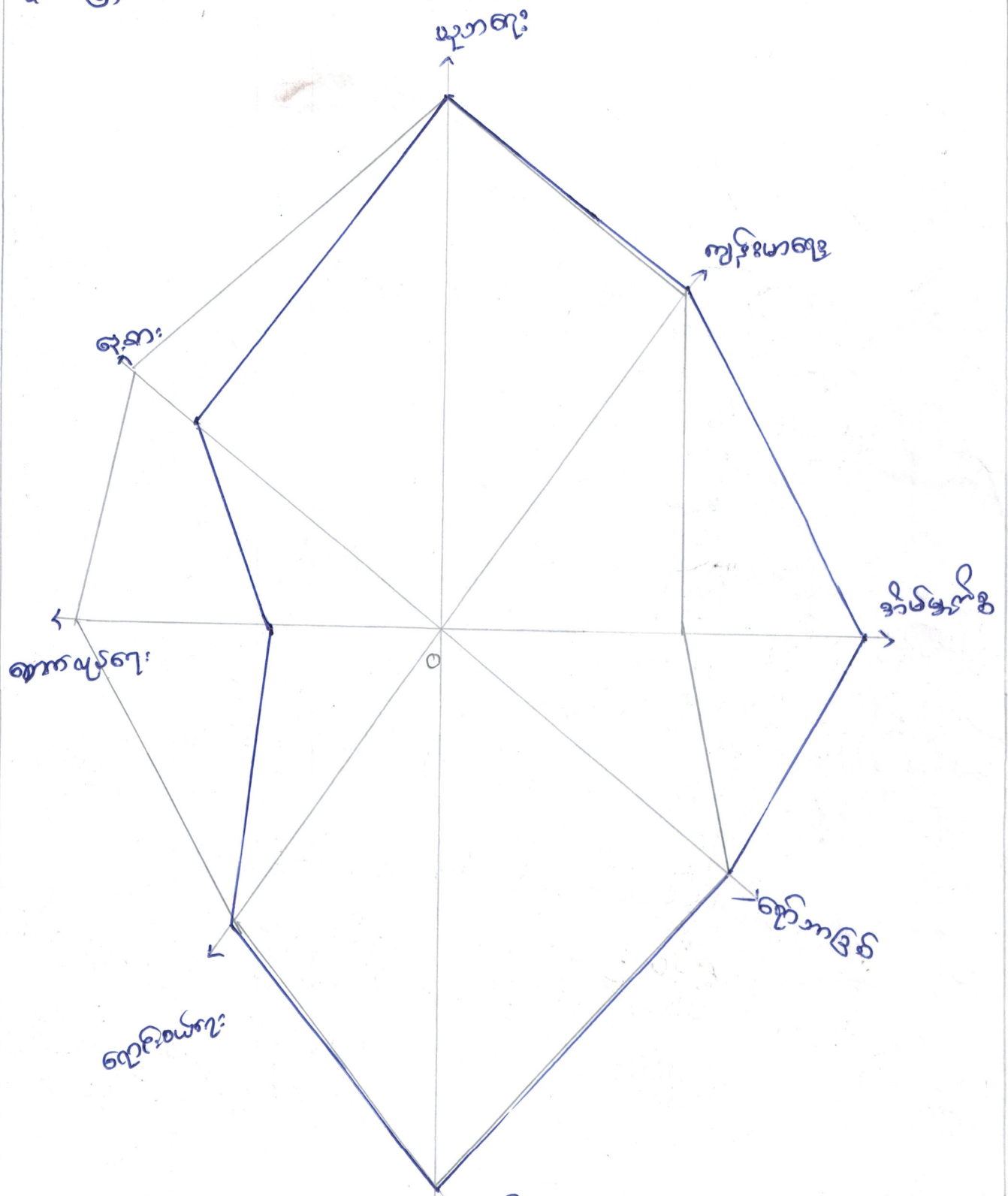

သုံးသပ်ချက်နှစ်ဂုဏ်များ < ဗင်းပုံစံ >

ကျေးဇူး - ကျေးဇူး

8/2/2017

ပညာရေး - ကျောပလုကေးရွာတွင် ပညာရေးသည်

ကျား/မ တန်း တူ အချိုးညီမျှမှု

ရှိပါသည်။

ကျန်းမာရေး - ကျန်းမာရေးဆိုင်ရာ နည်းများ များသိရှိနိုင်မှုသည် ကျား/မ အချိုးညီစွာ တည်ရှိသည်။

အိမ်မှုကိစ္စ - အမျိုးသမီးများသည် အမျိုးသားများထက် အိမ်မှုကိစ္စ များကို ပိုမို ဆောင်ရွက် ဖြစ်သည်။ အမျိုးသားများ ဒုက္ခရောက် အမျိုးသမီးကား အိမ်မှုကိစ္စတွင် ပိုမို ကူညီ လုပ်ကိုင်ပေးရန်လိုအပ်ပါသည်။

စိုက်ပျိုးရေး - စိုက်ပျိုးရေးလုပ်ငန်းများသည် ကျား/မ တန်း တူ စွာ လုပ်ဆောင်ခြင်း ဖြစ်ပြီး ကျား/မ အချိုးညီစွာ တည်ရှိပါသည်။

တည်ဆောက်ရေး - ဆောက်လုပ်ရေးလုပ်ငန်း များသည် အမျိုး သား များသည် ပိုမို လုပ်ဆောင်ရသော ဖြစ်ပြီး အမျိုးသမီး များ ဖိဝင်ဖို့ လိုအပ်ပါသည်။

ငှားစား - ဝင်ငွေလုပ် ကိုင်နိုင်မှုသည် အမျိုး သား များသည် အများဆုံး ဖြစ်သောကြောင့် အမျိုးသမီး များလည်း ဖိဝင် ကူညီရန် လိုအပ်ပါသည်။

ဗင်းကားချပ်

ကျေးဇူး-ကျေးဇူး
၇၈၅ - ၈/၂/၂၀၁၇

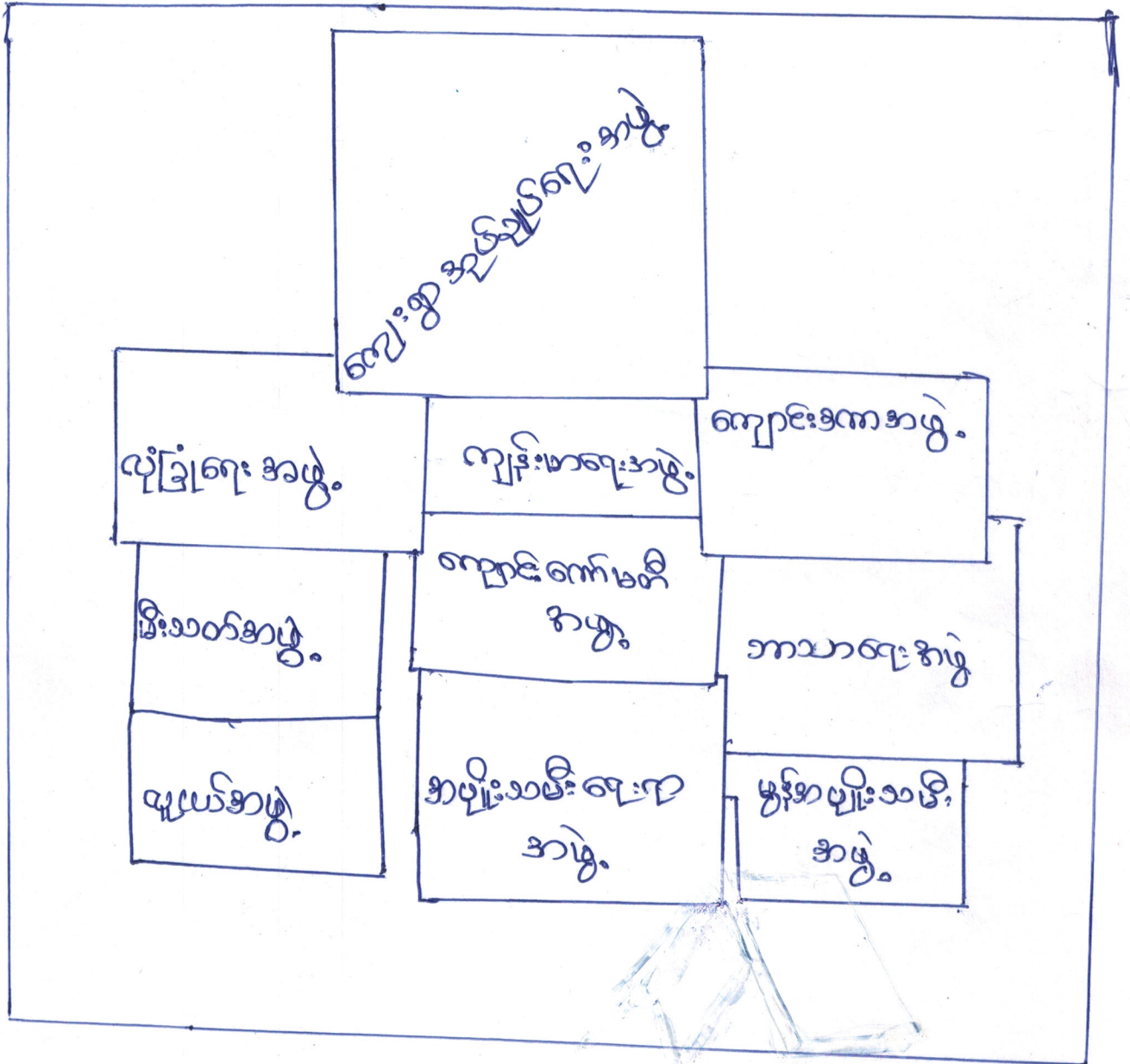

သုံးသပ်ချက်နှင့် ဂုဏ်တော်

ကျေးဇူး-ကျေးဇူးပလ္လ

ဒုဗ္ဗ - ပြောင်မတိန်
8/2/2017

* ကျေးဇူးအတွင်း၌ အာဖွဲ့အစည်းများ *

ကျေးဇူးအုပ်ချုပ်ရေး အဖွဲ့ နှင့် လုံခြုံရေး အဖွဲ့ တို့သည် ကျေးဇူးအဖွဲ့ ပြဿနာများ၊

အခက်အခဲများကို ကျေးဇူးအဖွဲ့နှင့် ပူးပေါင်း၍ ဆောင်ရွက်ကြသည်။

ကျောင်းဒကာအဖွဲ့၊ သာသနာရေး အဖွဲ့ တို့သည် ကျေးဇူးအဖွဲ့၏ သာရေး / မာရေး

ကိစ္စရပ်များကို ကျေးဇူးအဖွဲ့နှင့် ချိတ်ဆက်ဆောင်ရွက် ကြသည်။

ကျောင်း ကော်မတီ အဖွဲ့ နှင့် အုပ်ချုပ်ရေး အဖွဲ့ တို့သည် ကျေးဇူးအဖွဲ့

ပူးပေါင်း၍ ပညာရေး ကဏ္ဍတိုးတက်ဖြန့် ဓား အောင် ချိတ်ဆက်ဆောင်ရွက် ကြသည်။

မိုးသစ်အဖွဲ့သည် ကျေးဇူးအဖွဲ့၏ ရေးအဖွဲ့အဖွဲ့မှ ကာကွယ်ရန် မြို့နယ်မိုးသစ်

အဖွဲ့ နှင့် ဆက်သွယ် ဆောင်ရွက်ပျက်၍သည်။

ထို့နည်းသူ အမျိုးသမီးရေးရာအဖွဲ့၊ ဗုဒ္ဓအမျိုးသမီးအဖွဲ့၊ လူငယ်အဖွဲ့ တို့သည်

လည်း ဂုဏ်ထူး ဖွံ့ဖြိုးရေးလုပ်ငန်း၊ အခက်အခဲများကို ကျေးဇူးအဖွဲ့အဖွဲ့နှင့်

ဆောင်ရွက်နေကြသည်။

പ്രാണശാസ്ത്രം

സ്കൂൾ - സ്കൂൾ

ക്ലാസ് - 8/2/18

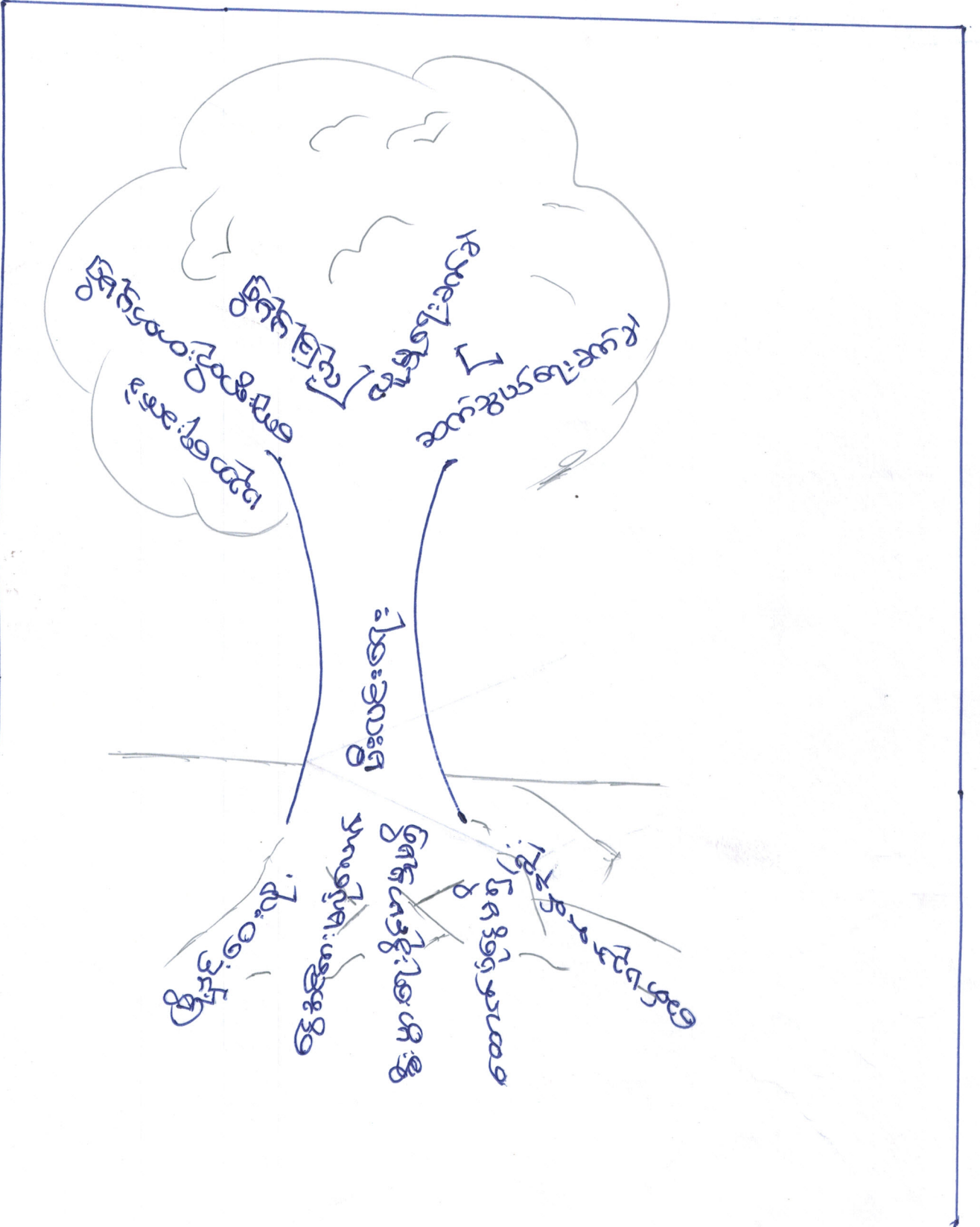

ပြာသာဒ်အသစ်ပင်
အကျိုးဆက်နှင့်ရေပစ္စည်းများ

ကျေးရွာ-ကျေးပလူ
ရက်စွဲ - 8/2/2017

စဉ်	အကြောင်းအရာ	အခက်အခဲ
၁။	မြို့နှင့်ဆေးလို့	ပညာရေးအခက် ရှိ
၂။	ငွေအင်အားမလုံလောက်	ကျေးရွာတိုးတက်မှုမရှိ
၃။	ဆီးပွားရေး ဦးစွာ မြို့မရှိခြင်း	လျှို့ဝှက်မှုအခက်
၄။	ဆောက်ပုံငွေ မရှိခြင်း	လူမှုရေးအခက်
၅။	ခေတ်ပညာတတ်နည်း ဖြစ်	ဆက်သွယ်ရေးအခက်

ရေပစ္စည်းနှင့်မညီညွတ်လှမ်းများ

* မြို့နှင့်ဆေး ဆောင်ရွက်ပေးရန်အတွက် သစ်တန်းစားပို့ခြင်း

* လိုအပ်ချက်ရှိသော အဆောက်အအုံများကို ဖြည့်စွက်ပေးခြင်း

* ဆီးပွားရေး လုပ်ငန်းများကို ဆောင်ရွက်တတ်လာရန်အတွက် အကြံပေးချက်များပေး ဆောင်ခြင်း။

* နှစ်စဉ်ဆောက်ပုံကြေးများပေး ဆောင်ပေးခြင်းဖြင့် လူမှုအခက်အခဲများကို လျှော့ချနိုင်ပေးခြင်း

* ပညာရေးဆိုင်ရာများ တိုးတက်ပေးခြင်း

လူထုမဟိုပြုစီမံကိန်း (ဒုတိယဒွစီမံကိန်းစက်ဝန်း)

ကျေးရွာစီမံကိန်းအထောက်အကူပြုကော်မတီဝင်များစာရင်း

ကျေးရွာအဖွဲ့အဖွဲ့ - ကျေးပလ္လ

အုပ်စုအဖွဲ့အဖွဲ့ - ပြောင်မေတ္တာ

၉/၂/၂၀၁၇

(က)

ကျေးရွာစီမံကိန်းအထောက်အကူပြုကော်မတီဝင်များ

* ဦးမြတ်နိုင်

* ဒေါ်နီနီယင်း

(ခ)

ကျေးရွာစီမံကိန်းစာရင်းကိုင်

* ဒေါ်ကျော့စောနိုင်

(ဂ)

အကြံပြုကိုယ်စားလှယ်

* ဦးသိန်းမောင်

* ဒေါ်မင်းသိတာ

(ဃ)

ဝယ်ယူရေးဆောင်ကော်မတီ

* ဒေါ်ဇော် (ကော်မတီခေါင်းဆောင်)

* ဦးသန်းအေး

* ဒေါ်ဝေဝေကျော်

(င)

လည်ပတ်ကိစ္စရပ်ဆောင်ကော်မတီ

* ဦးပယ်ယာ (ကော်မတီခေါင်းဆောင်)

* ဒေါ်ခင်နုနုတင်

* ဒေါ်ဇော်မင်း

(စ)

စာရင်းကြည့်ကြီးကြပ်ရေးဆောင်ကော်မတီ

* ဦးလှဝင်း (ကော်မတီခေါင်းဆောင်)

* ဒေါ်အေး

* ကော်မတီ

(ဆ)

စေတနာ့ဝန်ထမ်း

* ဦးလှိုင်လှိုင်



ပုံစံ- ၈-၁ ကျေးရွာအခြေခံအချက်အလက်များ (Form PC 1)

လမ်းညွှန်ချက်၊ ကျေးရွာတစ်ရွာသို့ ပထမဆုံးမိတ်ဆက်ခရီးသွားရောက်သောအခါ လူထုစည်းရုံးရေးမှူးသည် ကျေးရွာခေါင်းဆောင်များအားကျေးရွာအချက်အလက်များကိုမေတ္တာရပ်ခံ၍တောင်းခံရသည်။ ဤအချက်အလက်များကိုစီမံကိန်းမိတ်ဆက်အစည်းဝေးမတိုင်မီတောင်းခံရမည်။ စီမံကိန်းမိတ်ဆက်အစည်းဝေးတွင် လူထုစည်းရုံးရေးမှူးသည် ဤအချက်အလက်များအားစစ်ဆေးပြီးမှန်ကန်အောင်ပြုလုပ်ရမည်။ ပြီးနောက်တွင် လူထုစည်းရုံးရေးမှူးမှ သတင်းအချက်အလက်ထံသို့ Tablets မှတစ်ဆင့် ဖြည့်သွင်းရမည်။

ကျေးရွာအုပ်ချုပ်ရေးမှူးအမည် ဦးကျော်စိမ်း	ကျေးရွာအုပ်ချုပ်ရေးမှူး၏ဖုန်းနံပါတ် ၀၇၇၇၂၄၅၅၇၂၅	လူထုစည်းရုံးရေးမှူး၏အမည် မောင်ထွန်းကျော်
ပြည်နယ်/တိုင်းဒေသကြီး ကရင်	မြို့နယ် ကြာအင်းခံပူမြို့	ကျေးရွာအုပ်စု ကြေးမခိုင်
		ကျေးရွာ ကျေးပုလဲ

က။ လူဦးရေ

လူမျိုးစု	အိမ်ထောင်စုအရေအတွက်	ကိုးကွယ်သည့်ဘာသာ	အိမ်ထောင်စုအရေအတွက်
လူမျိုးစု (၁) ဗမာ	160	ဘာသာ(၁) ဗုဒ္ဓ	200
လူမျိုးစု (၂) မာကရ	20 20	ဘာသာ(၂) -----	
လူမျိုးစု (၃) -----		ဘာသာ(၃) -----	
လူမျိုးစုရော -----		ဘာသာရော -----	
	အရေအတွက်		
မသန်စွမ်းသူများ	15		
သက်ကြီးရွယ်အိုများ (၆၅ နှစ် နှင့်အထက်)	100		
စစ်ဘေးရှောင်			

	အမျိုးသား(အရေအတွက်)	အမျိုးသမီး (အရေအတွက်)
လူဦးရေ		
လူမျိုးစု (၁) ဗမာ	650	700
လူမျိုးစု (၂) မာကရ	30 170	70 170
လူမျိုးစု (၃) -----		
အိမ်ထောင်ဦးစီး	150	50



လူထုပတ်ဝန်းကျင် စီမံကိန်း၊ စီမံကိန်းလက်စွဲ အပိုင်း - (၃) -

(ခ) အခြေခံအဆောက်အအုံ အသုံးအဆောင်များ

စာသင်ကျောင်း	အမှတ် ခြစ်ပါ	ကျန်းမာရေး	အမှတ် ခြစ်ပါ	ဘာသာရေးအဆောက် အအုံများ	အမှတ် ခြစ်ပါ
အထက်တန်းကျောင်း	<input type="checkbox"/>	ဆေးရုံ	<input type="checkbox"/>	စေတီ	<input checked="" type="checkbox"/>
အလယ်တန်းကျောင်း	<input type="checkbox"/>	ကျန်းမာရေးဌာန	<input type="checkbox"/>	ဘုန်းကြီးကျောင်း	<input checked="" type="checkbox"/>
မူလတန်းကျောင်း	<input checked="" type="checkbox"/>	ကျန်းမာရေးဌာနခွဲ	<input type="checkbox"/>	ဟိန္ဒူဘုရားကျောင်း	<input type="checkbox"/>
မူကြိုကျောင်း	<input type="checkbox"/>	ဆေးပေးခန်း	<input checked="" type="checkbox"/>	ခရစ်ယာန်ကျောင်း	<input type="checkbox"/>
အခြား	<input type="checkbox"/>	အခြား	<input type="checkbox"/>	ဗလီ	<input type="checkbox"/>
				အခြား	<input type="checkbox"/>
မှတ်ချက်		မှတ်ချက်		မှတ်ချက်	

(ဂ) ကျွမ်းကျင်သူများမှတ်တမ်း (ကျေးရွာတွင်နေထိုင်သော သို့မဟုတ် တခြားရွာမှလာရောက်သောကျွမ်းကျင်သူများ)

(၁) စာသင်ကျောင်း			(၂) ကျန်းမာရေး			(၃) လက်မှုပညာရှင်		
	ရွာတွင်နေ ထိုင်သူ	အခြားရွာမှ လာသူ		ရွာတွင်နေ ထိုင်သူ	အခြား ရွာမှ လာသူ		ရွာတွင် နေထိုင်သူ	အခြားရွာ မှလာသူ
မူလတန်းပြဆရာ/မ	<input checked="" type="checkbox"/>	<input checked="" type="checkbox"/>	ဆရာဝန်	<input type="checkbox"/>	<input type="checkbox"/>	လက်သမား	<input checked="" type="checkbox"/>	<input type="checkbox"/>
အထက်တန်းပြဆရာ/မ	<input type="checkbox"/>	<input type="checkbox"/>	လက်ခံတက် ကျန်းမာရေးမှူး	<input type="checkbox"/>	<input type="checkbox"/>	ပန်းရုံ	<input checked="" type="checkbox"/>	<input type="checkbox"/>
အလယ်တန်းပြဆရာ/မ	<input type="checkbox"/>	<input type="checkbox"/>	အမျိုးသမီးကျန်းမာရေးဆရာမ	<input type="checkbox"/>	<input type="checkbox"/>	လျှပ်စစ်ကျွမ်းကျင်၊ ဖိသမား	<input checked="" type="checkbox"/>	<input type="checkbox"/>
မူကြိုဆရာ/မ	<input type="checkbox"/>	<input type="checkbox"/>	သားဖျားဆရာမ	<input type="checkbox"/>	<input type="checkbox"/>	ရေပိုက်သွယ်သူ	<input checked="" type="checkbox"/>	<input type="checkbox"/>
အခြား	<input type="checkbox"/>	<input type="checkbox"/>	ပြည်သူ့ကျန်းမာရေးလုပ်သား	<input type="checkbox"/>	<input type="checkbox"/>	စက်ပြင်ဆရာ	<input checked="" type="checkbox"/>	<input type="checkbox"/>
မှတ်ချက်			မှတ်ချက်			မှတ်ချက်		

(ဃ) ကျေးရွာသို့ ရောက်ရှိနိုင်သည့်လမ်းအခြေအနေ / ကျေးရွာတစ်ရွာသည် ၎င်း၏ကျေးရွာအုပ်စုနှင့် ဆက်သွယ်ထားသော လမ်းအခြေအနေ (အောက်ပါတို့ကိုပိုင်းပါ)

ကျောက်ကြမ်းလမ်း ကတ္တရာလမ်း ကွန်ကရစ်လမ်း မော်တော်ဆိုင်ကယ်လမ်း
 ကျောက်ခင်းလမ်း မြေသားလမ်း လူသွားလမ်း အခြား _____

(င) ကျေးရွာဖွံ့ဖြိုးမှုစီမံချက်

- (၁) လူထုပတ်ဝန်းကျင်စီမံကိန်းမစတင်မီ ဤကျေးရွာတွင်ကျေးရွာဖွံ့ဖြိုးမှု စီမံချက်ရှိခဲ့ပါသလား? ✓ ပိုင်းပါ
ရှိပါသည်/မရှိပါ/မသိပါ
- (၂) ရှိခဲ့ပါလျှင် ဤစီမံချက်ကို မည်သည့် ခုနှစ်တွင်ပြင်ဆင်ခဲ့ပါသနည်း? နှစ် 2016 / မသိပါ
- (၃) ဤစီမံချက်ကို မြို့နယ်မှအတည်ပြုခဲ့ပါသလား? ✓ ပြုခဲ့ပါသည်/မပြုခဲ့ပါ / မသိပါ

(စ) ခရီးအကွာအဝေး

- (၁) ဤကျေးရွာ၏ဗဟိုမှ ၎င်းကျေးရွာအုပ်စု၏ဗဟိုအထိခရီးခိုင်းမည်မျှကွာဝေးသနည်း? မိုင် 7 / မသိပါ
- (၂) ဤကျေးရွာမှ ၎င်းကျေးရွာအုပ်စုဗဟိုအထိသွားလာရာတွင်ကြာမြင့်သည့်အချိန်။



ခြောက်သွေ့ရာသီတွင်ကြာချိန် ၀၅:၀၀:၀၀ ထော်လာဂျီ/မော်တော်ဆိုင်ကယ်/ခြေလျှင်/လား/မော်တော်ဘုတ်/
အခြား -----

မိုးရာသီတွင်ကြာချိန် ၀၅:၃၀:၀၀ ထော်လာဂျီ/မော်တော်ဆိုင်ကယ်/ခြေလျှင်/လား/မော်တော်ဘုတ်/
အခြား -----

(ဆ) ပတ်ဝန်းကျင်ဆိုင်ရာသဘာဝဘေးအန္တရာယ်

ဤကျေးရွာတွင်ကြေးခြင်းကဲ့သို့ သဘာဝဘေးအန္တရာယ်ကျရောက်ဖူးခြင်းရှိပါသလား။

ရှိပါ ရှိပါသည် ရှိလျှင်ဖော်ပြပါ-----

(ဇ) ကျေးရွာတွင် ဖွဲ့စည်းထားသော အဖွဲ့အစည်းများ

လူထုဗဟိုပြုစီမံကိန်းမတိုင်မီ ဤကျေးရွာတွင် ကျေးရွာဖွံ့ဖြိုးရေးအတွက် အစိုးရ(သို့)ရွာသားများကိုယ်တိုင်(သို့) စီမံကိန်းတစ်ခုခုမှ ဖွဲ့စည်းထားသည့် အဖွဲ့အစည်းများရှိပါသလား။

(၁) ကျေးရွာအုပ်ချုပ်ရေးအဖွဲ့

(၂) Medical Action Myanmar (ကော်ပတီအဖွဲ့) ကော်နာနာနာ

ကျေးရွာခေါင်းဆောင်

အမည် ဒေါ်ကျော်နီ

လက်မှတ် [Signature] ဇန.စွဲ ၉-၂-၂၀၁၇

လူထုစည်းရုံးရေးမှူး

အမည် မောင်မေမျိုးစင်

လက်မှတ် [Signature] ဇန.စွဲ ၉-၂-၂၀၁၇



လူထုဗဟိုပြုစံကန့်စစ်ခံကန့်လကစွဲ

အပိုင်း-၃

၃။ ဘဏ္ဍာရေးကုန်ကျမှု လျာထားအစီအစဉ် ရေးဆွဲခြင်း	4-6-2017	4-6-2017	6	13	19	၂၅(၁၇)	၂၅၁(၅၁)
၄။ ပြင်/ထိန်းအစီအစဉ် ရေးဆွဲခြင်း	4/6/17	4/6/17	6	13	19	၂၅(၁၇)	၂၅၁(၅၁)
၅။ စီမံကိန်းလုပ်ငန်းခွဲ တိုးတက်မှု စောင့်ကြည့်စောင့်အစည်းအဝေး	မလို	မလို	မလို	မလို	မလို	မလို	မလို
၆။ အစည်းအဝေး ပထမအကြိမ်							
၇။ အစည်းအဝေး ဒုတိယအကြိမ်							
၈။ အစည်းအဝေး တတိယအကြိမ်							
၉။ စီမံကိန်းလုပ်ငန်းခွဲ အပြီးသတ်စစ်ဆေးခြင်းစည်းအဝေး							
၁၀။ လူထုစစ်ဆေးပွဲအစည်းအဝေး							



ပုံစံ- ၈-၃ ကျေးရွာဖွံ့ဖြိုးရေး ဦးစားပေးအစီအစဉ် (Form PC 3)

လမ်းညွှန်ချက်၊ အဆင့်(၃)ကျေးရွာမျှော်မှန်းချက်အစည်းအဝေးပြီးဆုံးသောအခါကျေးရွာစီမံကိန်း အထောက်အကူပြုကော်မတီသည် လူထုစည်းရုံးရေးမှူးအကူအညီဖြင့် ဤပုံစံကိုပြည့်စုံအောင် ဖြည့်သွင်းရမည်။

လူထုစည်းရုံးရေးမှူး/ဝန်ထမ်း အမည် မောင်လေးစွန်းစော

နေ့စွဲ ၇.၂.၂၀၁၇ စက်ဝန်းအား အမှတ်ခြစ်ပါ (✓) စက်ဝန်း(၁) စက်ဝန်း(၂) စက်ဝန်း(၃) စက်ဝန်း(၄)

ပြည်နယ်/တိုင်း ကရင် ခြံနယ် ကြာအင်းခပ်မီး ကျေးရွာအုပ်စု မောင်မယ်နီ ကျေးရွာ ကျော့ဗဗု

က။ အခက်အခဲအတားအဆီးများအားဆွေးနွေးခြင်း - ယခုလက်ရှိအခြေအနေတွင်ဤကျေးရွာဖွံ့ဖြိုးတိုးတက်ရေးအတွက် အဓိကအခက်အခဲအတားအဆီးများသည် မည်သည်များဖြစ်ပါသနည်း။ (အမျိုးသား/သမီး အနည်းဆုံးအခက်အခဲ ၅ ခုစီဖော်ပြပါ)

အမျိုးသား အဖွဲ့မှတင်ပြသောအခက်အခဲအတားအဆီးများ	အမျိုးသမီး အဖွဲ့မှတင်ပြသောအခက်အခဲအတားအဆီးများ
၁ ကြွေးမြီ မသင့်မချိသောအခါ	၁ ကျေးရွာအုပ်စု မရှိသောအခါ
၂ လျှပ်စစ်မရှိသည့်အခါ	၂ ကျေးရွာအုပ်စု မရှိသည့်အခါ
၃ သစ်တောမရှိသည့်အခါ	၃ ကျေးရွာအုပ်စု မရှိသည့်အခါ
၄ ကျေးရွာအုပ်စု မရှိသည့်အခါ	၄ မီးမရှိသည့်အခါ
၅ အသက်ကျောင်းမရှိသည့်အခါ	၅ မီးသတ်ရေးမရှိသောအခါ

ခ။ မျှော်မှန်းခြင်း- နောင်လာမည့် (၅)နှစ် အတွင်း ကျေးရွာဖွံ့ဖြိုးရေး မျှော်မှန်းလျာထားချက်များအား တင်ပြပါ။

အမျိုးသားအဖွဲ့မှတင်ပြသောမျှော်မှန်းချက်များ	အမျိုးသမီးအဖွဲ့မှတင်ပြသောမျှော်မှန်းချက်များ
၁ အိမ်ပြင်ရာကျောက်ရရှိရမည်	၁ အိမ်ပြင်ရာကျောက်ရရှိရန်အခက်အခဲ ဖြေရှင်းရမည်
၂ တစ်ရွာလုံး မီးရရှိရမည်	၂ ကျေးရွာအုပ်စု မရှိသည့်အခါ မီးရရှိရမည်
၃ သစ်တောပေါက်ရရှိရမည်	၃ ကျေးရွာအုပ်စု မရှိသည့်အခါ သစ်တောပေါက်ရရှိရမည်
၄ ကျေးရွာအုပ်စု မရှိသည့်အခါ ကျေးရွာအုပ်စု မရှိရမည်	၄ တစ်ရွာလုံး မီးရရှိရန်အခက်အခဲ ဖြေရှင်းရမည်
၅ အသက်ကျောင်း မရှိသည့်အခါ ပညာရေးတိုးတက်ရမည်	၅ သစ်တောပေါက်ရရှိရမည်



လူထုဗဟိုပြု စီမံကိန်း၊ စီမံကိန်းလက်စွဲ အပိုင်း - (၃) -

၈။ လူထုစီမံကိန်း၏ လာမည့်(၃)နှစ်အတွက်အကျုံးဝင်သော ဦးစားပေး ဖွံ့ဖြိုးတိုးတက်မှု လုပ်ငန်း အစီအစဉ်များအားဖော်ပြပါ။

အဆင့်	ကျေးရွာအတွက် ဦးစားပေး ဖွံ့ဖြိုးတိုးတက်မှု လုပ်ငန်းစဉ်များ	အဆိုပြုသူ(အမျိုးသားများ/ အမျိုးသမီးများ/အမျိုးသား+ အမျိုးသမီး)	ခန့်မှန်းကုန်ကျ စရိတ်	အကျိုးခံစားခွင့်ရှိသူ ခန့်မှန်းခြေအရေအတွက်
၁	ရေပိုက်ဆွယ်တန်းခြင်း	(အမျိုးသား+အမျိုးသမီး)	၂၄,၀၀၀,၀၀၀ ကျပ်	
၂	ကျေးရွာဆေးစားရေး	။	၁၅,၀၀၀,၀၀၀ ကျပ်	
၃	ဗွန်ကရင်လမ်း	။	၂၂,၅၀၀,၀၀၀ ကျပ်	
၄				
၅				

၉။ လူထုစီမံကိန်း၏ လာမည့်(၃)နှစ်အတွက်အကျုံးဝင်သော ဦးစားပေး ဖွံ့ဖြိုးတိုးတက်မှု လုပ်ငန်း အစီအစဉ်များအားဖော်ပြပါ။

အဆင့်	ကျေးရွာအတွက် ဦးစားပေး ဖွံ့ဖြိုးတိုးတက်မှု လုပ်ငန်းစဉ်များ	အဆိုပြုသူ(အမျိုးသားများ/ အမျိုးသမီးများ/အမျိုးသား+ အမျိုးသမီး)	အခန်းကဏ္ဍ
၁	သစ်ပင်စိုက်	က+မ	
၂	ကျေးရွာဆေး	က+မ	
၃	ရေပိုက်ဆွယ်တန်း	က+မ	
၄	ဗွန်ကရင်လမ်း	မ	
၅	စက်ပြင်လမ်း	က	

ဥက္ကဋ္ဌ ၊ ကျေးရွာစီမံကိန်းအထောက်အကူပြုကော်မတီမှအတည်ပြုသည်။

အမည် ဦးမြတ်ဦး ----- လက်မှတ် ----- နေ့စွဲ ၉-၂-၂၀၁၇



လူထုထုတ်ပြု စီမံကိန်း၊ စီမံကိန်းလက်ခွဲ အပိုင်း - (၃) -
 ပုံစံ ၀-၄ ကျေးရွာအုပ်စုစီမံကိန်းလုပ်ငန်းခွဲရွေးချယ်ခြင်းပုံစံ (Form PC 4)

လင်းဉာဏ်စီမံကိန်းလုပ်ငန်းခွဲရွေးချယ်မှုအစည်းအဝေးပြီးနောက်တွင် ကျေးရွာအုပ်စုမှ CF/TFစို့၍ အကူအညီရယူ၍ ကျေးရွာစီထောက်ကော်မတီမှ လက်မှတ်ရေးထိုးပြီး အဆိုပါပုံစံအား ပြည့်စုံအောင်ဖြည့်သွင်းရမည်။ ဤပုံစံအား ပြည့်စုံစွာဖြည့်သွင်းပြီးပါက ကျေးရွာအုပ်စုစုံစူးစူးတိုးတက်ရေးစီမံချက်တွင် TPIC သို့ ပေးပို့ရန်အတွက် နောက်ဆက်တွဲအဖြစ် တားရှိရမည်။ CF မှ ကျေးရွာတစ်ရွာချင်းစီ၏ စီမံကိန်းလုပ်ငန်းခွဲဆိုင်ရာ အချက်အလက်များကို M15 သို့ ထည့်သွင်းရမည်။ (ယခုနှစ်စီမံကိန်းလုပ်ငန်းခွဲ မလုပ်ကိုင်သော ကျေးရွာများ မပါဝင်ပါ။)

ကျေးရွာစည်းရုံးရေးမှူး/ဝန်ထမ်းအမည် - စောဘဏ္ဍာဘိက္ခုနီ / စောစိန်စိန်
 နေ့စွဲ 17.2.2017
 မြန်မာနိုင်ငံတော်အစိုးရအဖွဲ့
 ဖြည့်နှယ်/တိုင်း ကာရင်၊ ဗဟိုဒေသ၊ မြန်မာပြည် (ဗဟိုဒေသ)၊ မြောက်ဧရာဝတီတိုင်းဒေသကြီး၊ မြောက်ဧရာဝတီခရိုင်၊ ဧရာဝတီမြို့နယ်၊ ကျေးရွာအုပ်စု စောစိန်စိန်ကျေးရွာ

ကျေးရွာအမည်	ဆောင်ရွက်မည့် လုပ်ငန်းများ	အတိုင်းအတာ	ခန့်မှန်းတိုက်ရိုက် အကုန်ခံစားခွင့်ရှိ သူများ	အဆိုပြုကပ်ပြသမှု	ခန့်မှန်းကုန်ကျစရိတ်				
					စီမံကိန်းမှ ထည့်ဝင်မှု	ကျေးရွာမှ ထည့်ဝင်မှု	အခြားထည့်ဝင်မှု (ခေါ်ပြုပါ)	စုစုပေါင်း	
ဗဟိုဒေသကျေးရွာ	မျှတတန်၊ စားအိမ်ကျောက်	60' x 30' x 12'	၁၄၄	<input type="checkbox"/> ကျား <input type="checkbox"/> မ <input checked="" type="checkbox"/> ကျား + မ	၂,၇၂၀,၀၀၀				
မြို့စွယ်ဟော	ဂဝံခြံအားလျှော့	(900' x 12' x 1')	၄၄၃	<input type="checkbox"/> ကျား <input type="checkbox"/> မ <input checked="" type="checkbox"/> ကျား + မ	1,၀၀၀,၀၀၀				
ဒုံဟာလုံ	ရေစားအခြေ	15' x 10' x 6'	၃၆၉	<input type="checkbox"/> ကျား <input type="checkbox"/> မ <input checked="" type="checkbox"/> ကျား + မ	1,၇၀၀,၀၀၀				
ကျော့ပုလဲ	ရေလှမ်းခြံ	6'၇" x 7'11" x 3'၅"	၂၅၅၀	<input type="checkbox"/> ကျား <input type="checkbox"/> မ <input checked="" type="checkbox"/> ကျား + မ	၂,၄၀၀,၀၀၀				
ဧရာဝတီ	အထွေထွေကျောက် ချွတ်လမ်း	(2300' x 15' x 12')	၂၀၁	<input type="checkbox"/> ကျား <input type="checkbox"/> မ <input checked="" type="checkbox"/> ကျား + မ	၂,၄၀၀,၀၀၀				

ရာထူး ကျေးရွာအုပ်စု စီ/ထောက်ကော်မတီ ဥက္ကဋ္ဌ ဒေါ်အောင်စိန်စိန် ဝန်ထမ်း စောစိန်စိန်
 ရက်စွဲ 17.2.2017



လူထုမဟုတ်သူ စီမံကိန်း၊ စီမံကိန်းလက်စွဲ အပိုင်း - (၃) -

ပုံစံ - ၄ ကျေးရွာအုပ်စုစီမံကိန်းလုပ်ငန်းခွဲရွေးချယ်ခြင်းပုံစံ (Form PC 4)

လင်ဥပဒေနှင့်အညီစီမံကိန်းလုပ်ငန်းခွဲရွေးချယ်မှုအစည်းအဝေးပြီးနောက်တွင် ကျေးရွာအုပ်စုမှ CF/TF တို့၏ အကူအညီရယူ၍ ကျေးရွာစီထောက်တော်မတီမှ လက်မှတ်ရေးထိုးပြီး အဆိုပါပုံစံအား ပြည့်စုံအောင်ဖြည့်သွင်းရမည်။ ဤပုံစံအား ပြည့်စုံစွာဖြည့်သွင်းပြီးပါက ကျေးရွာအုပ်စုစွဲဖြိုးတိုးတက်ရေးစီမံချက်တွင် TPIC သို့ ပေးပို့ရန်အတွက် နောက်ဆက်တွဲအခြေခံထားရှိရမည်။ CF မှ ကျေးရွာတစ်ရွာချင်းစီ၏ စီမံကိန်းလုပ်ငန်းခွဲဆိုင်ရာ အချက်အလက်များကို MIS သို့ ထည့်သွင်းရမည်။ (ယခုနှစ်စီမံကိန်းလုပ်ငန်းခွဲ မလုပ်ကိုင်သော ကျေးရွာများ မပါဝင်ပါ။)

ကျေးရွာစည်းရုံးရေးမှူး/ဝန်ထမ်းအမည် စောဖက်စိန်လွယ် / မေမိစာပျို ကော်

နေ့စွဲ 17.2.2017 စက်ဝန်းအားအမှတ်ခြစ်ပေးပါ။ (✓) စက်ဝန်း(၁) စက်ဝန်း(၂) စက်ဝန်း(၃) စက်ဝန်း(၄)

ပြည်နယ်/တိုင်း ကရင်ပြည်နယ် မြို့နယ် ကြာကစ ဘီလ်ကြီးမြို့နယ် ကျေးရွာအုပ်စု ရွှေငွေမက်ကြွေ

ကျေးရွာအမည်	ဆောင်ရွက်မည့် လုပ်ငန်းများ	အတိုင်းအတာ	ခန့်မှန်းထုတ်ကုန် အကျိုးခံစားခွင့်ရှိသူများ	အဆိုပြုတင်ပြသူ	ခန့်မှန်းကုန်ကျစရိတ်			စုစုပေါင်း	
					စီမံကိန်းမှ ထည့်ဝင်မှု	ကျေးရွာမှ ထည့်ဝင်မှု	အခြားထည့်ဝင်မှု (ခေါ်ကြံပါ)		
ကျွန်း	ကျွန်းစေ့ခြင်း	(10' x 15' x 4')	၃၀၉	<input type="checkbox"/> ကျား <input type="checkbox"/> မ <input type="checkbox"/> ကျား+မ	1,၅၀၀,၀၀၀				
				<input type="checkbox"/> ကျား <input type="checkbox"/> မ <input type="checkbox"/> ကျား+မ	1152,၀၀၀၀၀				
				<input type="checkbox"/> ကျား <input type="checkbox"/> မ <input type="checkbox"/> ကျား+မ					
				<input type="checkbox"/> ကျား <input type="checkbox"/> မ <input type="checkbox"/> ကျား+မ					
				<input type="checkbox"/> ကျား <input type="checkbox"/> မ <input type="checkbox"/> ကျား+မ					

ရာထူး ကျေးရွာအုပ်စု စီ/ထောက်စီမံကိန်းပေးသူ အမည် ဒေါ်အေး လက်မှတ် ဒေါ်အေး ရက်စွဲ 17.2.2017

11၅၃၀၀၀၀၀

ပထမအကြိမ် အစည်းအဝေး မှတ်တမ်း

- ကျေးဇူးအမည် -
- အုပ်စု အမည် - ပြောင်ပထိန်
- မြို့နယ်အမည် - ထူးကဲသုံးဆူမြို့
- ပြည်နယ်အမည် - ကရင်ပြည်နယ်

အစည်းအဝေးကျင်းပသည့်နေ့စွဲ - ၈.၂.၂၀၁၇ မှ ၉.၂.၂၀၁၇

အစည်းအဝေးတက်ရောက်သူများ - ကျား (၄၇) ဦး + မ (၆၉) ဦး = (၁၁၆) ဦး

ဆွေးနွေးသည့်အကြောင်းအရာ " (၁) လူထုဗဟိုပြုစီမံကိန်းအကြောင်း မိတ်ဆက်ခြင်း၊ နှင့် ရှည်ခွယ်ချက်များ ရှင်းလင်းပြောကြားခြင်း။ "

" (၂) ကျေးရွာလူထုအား အုပ်စု(၂)ခုခွဲဖြီး ကျေးရွာ ဖြေပုံ၊ ပိုင်ဆိုင်မှု၊ ကျေးရွာ၏ချမ်းသာကြွယ်ဝမှုအဆင့်သတ်မှတ်ခြင်း၊ ရာသီခွင်ပြု၊ ပင်လူ အိမ်၊ ဗင်းပုံစံများကို အုပ်စုလိုက်ဆွေးနွေးခြင်း။ "

" (၃) ကျေးရွာရှိအမျိုးသားနှင့်အမျိုးသမီးများ၏ မျှော်မှန်းချက်များနှင့် ဦးစားပေးအခက်အခဲများကို အုပ်စုလိုက်ဆွေးနွေးခြင်း။ "

" (၄) ကျေးရွာလူထု၏ ဦးစားပေးအခက်အခဲများကို ဖော်ထုတ်ပြီး ဖြေရှင်းပေးရေးဆွဲခြင်း။ "

" (၅) ဝေဖန်စာကြော့ပြုနိုင်ကြားရေးစနစ်အကြောင်း ရှင်းလင်းပြောကြားခြင်း။ "

" (၆) ကျား - မရေးရာစခန်း ကဏ္ဍအကြောင်း ရှင်းလင်းပြောကြားခြင်း။ "

" (၇) ကျေးရွာစေတနာ့ဝန်ထမ်း၊ ကျေးရွာစီမံကိန်း အထောက်အကူပြုကော်မတီ နှင့် ဆယ်ကော်မတီများရွေးချယ်ခြင်း။ "

ဆုံးဖြတ်ချက်များ " (၈) လူထုဗဟိုပြုစီမံကိန်း မိတ်ဆက်ခြင်း၊ စီမံကိန်း စက်ဝန်း နှင့် ရှည်ခွယ်ချက်များကို ကျေးရွာလူထုကို ရှင်းလင်းတင်ပြခဲ့ပါသည်။ "

" (၉) ကျေးရွာလူထုအား အဖွဲ့ (၂) ဖွဲ့ ခွဲဖြီး ကျေးရွာ ဖြေပုံ၊ ပိုင်ဆိုင်မှု၊ ကျေးရွာ၏ချမ်းသာကြွယ်ဝမှုအဆင့်သတ်မှတ်ခြင်း၊ ရာသီခွင်ပြု၊ ပင်လူ အိမ်၊ ဗင်းပုံစံများကို အားလုံးပူးပေါင်းပါဝင်ရွှ်ပူးတွဲပါ မှတ်တမ်းများနှင့်အတူဆောင်ရွက် ခဲ့ပါသည်။ "

" (၁၀) ကျေးရွာရှိအမျိုးသားနှင့်အမျိုးသမီးများ၏

နောက်ဆက်တွဲ(၄) ခြားနားသောအပိုင်းများအတွက် ဦးစားပေးဖွံ့ဖြိုးရေးလုပ်ငန်းစဉ်

အနက်ချုပ်

မူရင်းသည်အား VPSC တွင်ထားရှိရပါမည်။အခြားဌာနများနှင့် ညှိနှိုင်းရန်အတွက် မိတ္တူအား TPIC သို့ပို့ရပါမည်။MIS data အနေဖြင့် သွင်းရန် မလိုအပ်ပါ။

	အဆင့်	လုပ်ငန်း	မည်သည့်ဦးစားပေးလဲ	ကျေးဇူးရှာမှတာဝန်ခံသူ (သို့) အုပ်စု	ပြင်ပမှမည်သူ ထောက်ပံ့ မလဲ
အခြေခံအောက်အညီ	၀	ရေပိုက်သွယ်တန်း ခြင်း	<input checked="" type="checkbox"/> မ <input checked="" type="checkbox"/> ကျား		
	၂	ကွန်ကရစ်ယမ်း	<input checked="" type="checkbox"/> မ <input checked="" type="checkbox"/> ကျား		
	၃		<input type="checkbox"/> မ <input type="checkbox"/> ကျား		
	၄		<input type="checkbox"/> မ <input type="checkbox"/> ကျား		
	၅		<input type="checkbox"/> မ <input type="checkbox"/> ကျား		
အသက်မွေးဝမ်းကျောင်းမှ/ စိတ်ပါးစေး	၀		<input type="checkbox"/> မ <input type="checkbox"/> ကျား		
	၂		<input type="checkbox"/> မ <input type="checkbox"/> ကျား		
	၃		<input type="checkbox"/> မ <input type="checkbox"/> ကျား		
	၄		<input type="checkbox"/> မ <input type="checkbox"/> ကျား		
	၅		<input type="checkbox"/> မ <input type="checkbox"/> ကျား		
ကျန်းမာရေးနှင့် အာဟာရ	၀	ကျားစွဲဆေးဝေး ခန်း	<input checked="" type="checkbox"/> မ <input checked="" type="checkbox"/> ကျား		
	၂		<input type="checkbox"/> မ <input type="checkbox"/> ကျား		
	၃		<input type="checkbox"/> မ <input type="checkbox"/> ကျား		
	၄		<input type="checkbox"/> မ <input type="checkbox"/> ကျား		
	၅		<input type="checkbox"/> မ <input type="checkbox"/> ကျား		
ပညာရေး	၀		<input type="checkbox"/> မ <input type="checkbox"/> ကျား		
	၂		<input type="checkbox"/> မ <input type="checkbox"/> ကျား		
	၃		<input type="checkbox"/> မ <input type="checkbox"/> ကျား		

	၄		<input type="checkbox"/> မ <input type="checkbox"/> ကျား		
	၅	၁	<input type="checkbox"/> မ <input type="checkbox"/> ကျား		
အခြား	၁	ဆုမြတ်စင်	<input checked="" type="checkbox"/> မ <input type="checkbox"/> ကျား		
	၂	ကျေးဇူးကျေး	<input checked="" type="checkbox"/> မ <input type="checkbox"/> ကျား		
	၃	ကျေးဇူးကျေး	<input checked="" type="checkbox"/> မ <input type="checkbox"/> ကျား		
	၄	အလှပြင်သင်္ကန်း	<input checked="" type="checkbox"/> မ <input type="checkbox"/> ကျား		
	၅	စက်ပြင်သင်္ကန်း	<input type="checkbox"/> မ <input checked="" type="checkbox"/> ကျား		