

ပြည်ထောင်စုသမ္မတမြန်မာနိုင်ငံတော်အစိုးရ

စိုက်ပျိုးရေး၊ မွေးမြူရေးနှင့်ဆည်မြောင်းဝန်ကြီးဌာန

ကျေးလက်ဒေသဖွံ့ဖြိုးတိုးတက်ရေးဦးစီးဌာန

လွိုင်ကော်-ရှားတောမြို့နယ်



လူထုဗဟိုပြုစီမံကိန်း

National Community Driven Development Project



ကျေးရွာဖွံ့ဖြိုးရေးအစီအစဉ် (၂၀၁၆-၂၀၁၇)

Village Development Plan(VDP)

လွိုင်ကော်မြို့နယ်၊ လွိုင်လင်လေးကျေးရွာအုပ်စု၊ လွိုင်လင်လေးကျေးရွာ

အကြောင်းအရာ

စာမျက်နှာ

၁။ ဖြို့နှယ်ပြင်မှု	၃
၂။ အုပ်စုပြင်မှု	၄
၃။ အုပ်စုတွင်ပါဝင်သော ကျေးရွာများစာရင်း	၅
၄။ ကျေးရွာသမိုင်းကြောင်း (ကျေးရွာအခြေခံအချက်အလက်များ)	၆
၅။ လူထုပူးပေါင်းပါဝင်သော လူမှုဆန်းစစ်ခြင်းနှင့်အကဲဖြတ်ခြင်းလုပ်ငန်းစဉ် (PSA/PRA) အကူအညီပေးခြင်း	၈
၆။ လူမှုဓလေ့ နှင့် အရင်းအမြစ်ပြင်ဆင်မှု	၉
၇။ လူမှုဓလေ့ နှင့် အရင်းအမြစ်ပြင်ဆင်မှု သုံးသပ်ချက်	၁၀
၈။ ဥစ္စာနေကြွယ်ဝမှုအဆင့် သတ်မှတ်ချက်ပြပုံ	၁၁
၉။ ဥစ္စာနေကြွယ်ဝမှုအဆင့် သတ်မှတ်ချက်ပေးခြင်း သုံးသပ်ချက်	၁၂
၁၀။ ရာသီခွင်ပြဇယား	၁၃
၁၁။ ရာသီခွင်ပြဇယား သုံးသပ်ချက်	၁၄
၁၂။ အရင်းအမြစ် အသုံးပြုမှုနှင့်ထိန်းချုပ်မှု	၁၅
၁၃။ အရင်းအမြစ် အသုံးပြုမှုနှင့်ထိန်းချုပ်မှု သုံးသပ်ချက်	၁၇
၁၄။ ပင်ကုအိမ်ပြပုံ (ကုဌ။မ)	၁၈
၁၅။ ပင်ကုအိမ်သုံးသပ်ချက် (ကုဌ။မ)	၁၉
၁၆။ အဖွဲ့ အစည်းချိတ်ဆက်မှုပြပုံ	၂၀
၁၇။ အဖွဲ့ အစည်းချိတ်ဆက်မှုပြပုံ သုံးသပ်ချက်	၂၁
၁၈။ ကော်မတီဝင်များစာရင်း	၂၂
၁၉။ ကျေးရွာအချက်အလက်များ (ပုံစံ-၁)	၂၄
၂၀။ စီမံကိန်းအချိန်ဇယား (ပုံစံ-၂)	၂၇
၂၁။ ကျေးရွာဖွံ့ဖြိုးရေးဦးစားပေးအစီအစဉ် (ပုံစံ-၃)	၂၉
၂၂။ ကျေးရွာအုပ်စုစီမံကိန်းလုပ်ငန်းခွဲရွေးချယ်ခြင်း (ပုံစံ-၄)	၃၂
၂၃။ အစည်းအဝေးမှတ်တမ်းများ	၃၄
၂၄။ တက္ကသိုလ်ကိန်းစားပေးဖွံ့ဖြိုးရေးလုပ်ငန်းစဉ်များ	၃၅
၂၅။ ဦးစားပေးလုပ်ငန်းများရွေးချယ်ခြင်းဇယား	၃၇
၂၆။ ကျေးရွာဖွံ့ဖြိုးရေးအစီအစဉ်ဆောင်ရွက်မှုမှတ်တမ်းစာတင်ပုံများ	၃၈



ကျေးရွာအုပ်စုတွင် ပါဝင်သော ကျေးရွာများစာရင်း

စဉ်	ကျေးရွာအုပ်စုအမည်	ကျေးရွာအမည်	မှတ်ချက်
၁။	လွိုင်လင်လေး	လွိုင်လင်လေး	
၂။	"	တိဇို	
၃။	"	ကျွန်းဆွတ်	
၄။	"	ဒေါ်စာရှော	
၅။	"	ကျောက်ကြီးမြောက်	
၆။	"	ဝမ်းကျိုင်း	
၇။	"	ခက်လော	
၈။	"	ရှမ်းမောက်	
၉။	"	သာပု	
၁၀။	"	အိုင်စပ်	
၁၁။	"	စာရှောင်ညို	
၁၂။	"	ဝင်ပုခွတ်	
၁၃။	"	ငှက်ကျ	
၁၄။			
၁၅။			
၁၆။			
၁၇။			
၁၈။			
၁၉။			
၂၀။			

လူထုပူးပေါင်းပါဝင်သောလူမှုဆန်းစစ်ခြင်းနှင့်အကဲဖြတ်ခြင်းလုပ်ငန်းစဉ် (PSA/PRA) အကျဉ်းချုပ်ဇယား
 လွိုင်လင်လေးအုပ်စု၊ လွိုင်လင်လေးကျေးရွာ

စဉ်	အကြောင်းအရာ	ရက်စွဲ	ဦးတည်အုပ်စု	တက်ရောက်သူ			အဓိကဆွေးနွေးချက်များ
				ကျား	မ	ပေါင်း	
၁	လူမှုရေးအရင်းအမြစ်ပြမြေပုံ (social Map/Resource Map)	၂၀၁၇.၀၉	ရပ်မီရပ်ဖေကော်မတီဝင်များ	၁၃၄	၁၇၀	၃၀၄	အိမ်အမျိုးအစားများ၊ အခြေခံအဆောက်အအုံများ၊ လမ်းပန်းဆက်သွယ်ရေးအခြေအနေ၊ လယ်ယာမြေမြင်ချောင်း၊ ရေတွင်း၊ ရေကန်သစ်တောများ
၂	ဥစ္စာနေကြွယ်ဝမှု အဆင့်သတ်မှတ်ချက် (Wealth Ranking)	၂၀၁၇.၀၉	ချမ်းသာ၊ အလယ်အလတ်၊ နွမ်းပါးအုပ်စု	၁၃၄	၁၇၀	၃၀၄	ကျေးရွာလူမှုစီးပွားအုပ်စုများ၊ ခွဲခြားသတ်မှတ်နိုင်ရေးအတွက် အခြေခံနှုန်းများသတ်မှတ်ခြင်း၊ ကျေးရွာသားများနှင့်အများသဘောတူခွဲခြားသတ်မှတ်ခြင်း
၃	ပိုင်ဆိုင်မှုသုံးသပ်ခြင်း	၂၀၁၇.၀၉	ကော်မတီဝင်၊ အမျိုးသမီး၊ အမျိုးသားများ	၁၃၄	၁၇၀	၃၀၄	အမျိုးသမီးနှင့် အမျိုးသားများပိုင်ဆိုင်ပြီးထိန်းချုပ်ထားသည့် ပိုင်ဆိုင်မှု(သို့) အရင်းအမြစ် များကိုသုံးသပ်ခြင်း
၄	ရာသီခွင်ပြက္ခဒိန် Seasonal Calender	၂၀၁၇.၀၉	ကော်မတီဝင်၊ အမျိုးသမီး၊ အမျိုးသားများ	၁၃၄	၁၇၀	၃၀၄	ရာသီဥတုစိုက်ပျိုးသီးနှံများ၊ လယ်ယာလုပ်ငန်းများ၊ ဝင်ငွေထွက်ငွေပေးမြူရေးလုပ်ငန်းများ
၅	ပင့်ကူအိမ်ကွန်ယက် (Spider Web)	၂၀၁၇.၀၉	အမျိုးသား၊ အမျိုးသမီးများ	၁၃၄	၁၇၀	၃၀၄	အမျိုးသား၊ အမျိုးသမီးများတန်းတူအခွင့်အရေးရရှိမှုနှင့်မရရှိသည့်အကြောင်းအရင်းများ
၆	အဖွဲ့အစည်းချိတ်ဆက်ပုံ (Venn Diagram)	၂၀၁၇.၀၉	ကျေးရွာလူမှုဖွံ့ဖြိုးရေးအဖွဲ့အုပ်ချုပ်ရေးအဖွဲ့၊ ကျေးရွာစီတောက်အဖွဲ့	၁၃၄	၁၇၀	၃၀၄	ကျေးရွာတွင်ရှိအဖွဲ့အစည်းများနှင့်ဖွံ့ဖြိုးရေးလုပ်ငန်းအတွက်ချိတ်ဆက်ဆောင်ရွက်လုပ်ကိုင်မှု

ကျေးရွာ၏ လူမှုရေးအရင်းအမြစ်ပြုမြေပုံ ရေးဆွဲခြင်း

မြို့နယ် ...ပျဉ်းမနက်... ကျေးရွာအုပ်စု ပျဉ်းမနက် ကျေးရွာ ပျဉ်းမနက် ရက်စွဲ 11.7.2017

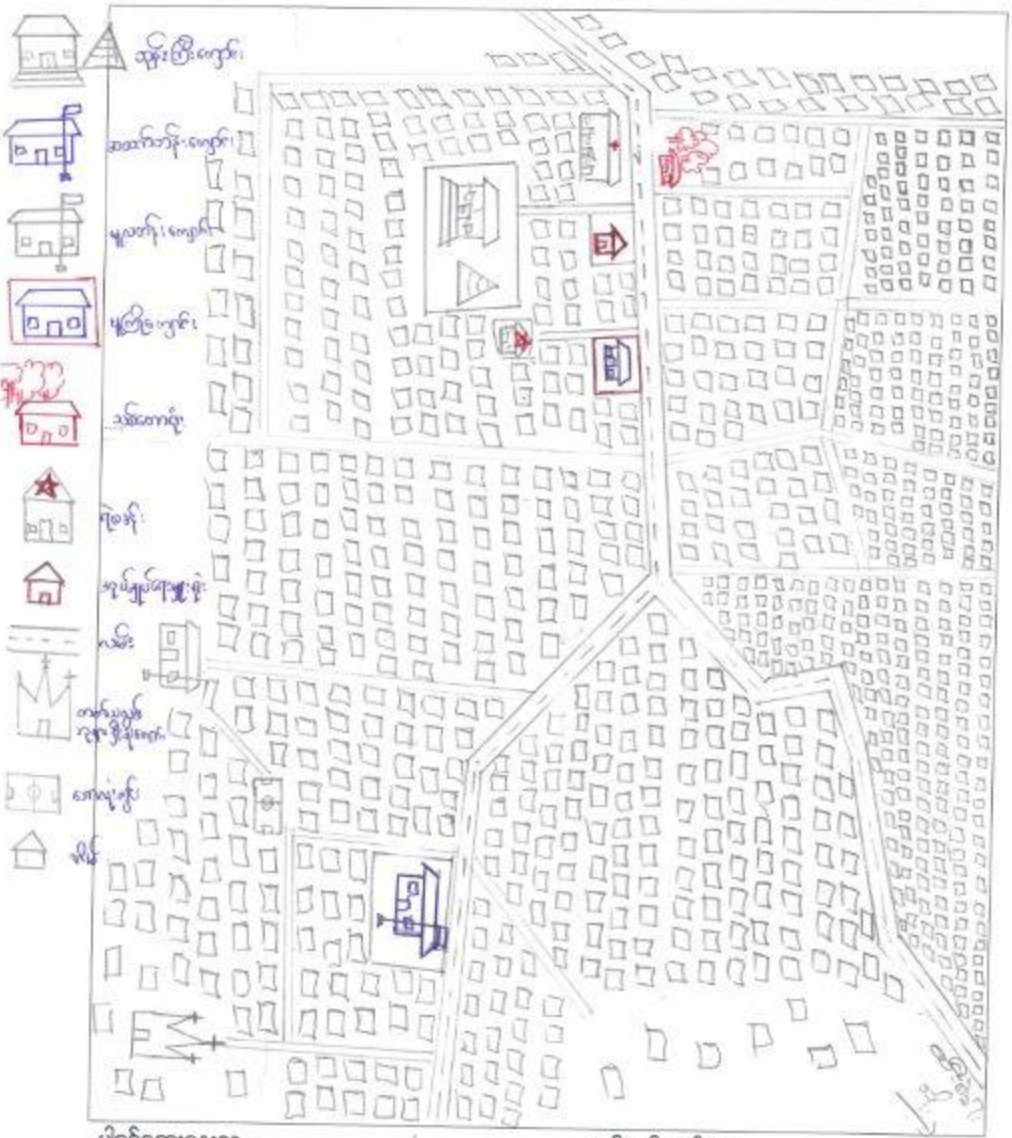

ပိုက်ဆံအေးအေးအေးအေး -

ကျား - 134

မ - 170

မှတ်တမ်းတင်သူ

အမည် ဦးခွန်းတီမောင်

ရာထူး CF

အရင်းအမြစ် ပြုပြင်မှု

11.2.2017

ဖွဲ့စည်းရေးစာ

- ဖွဲ့စည်းရေးစာတွင် ရုံးစစ်တပ် ကပါအရင်း ခမ်းခြေ (၇၀၅) အိမ် ရှိပါသည်။ အဖွဲ့အစည်း နှီးဆောင်သည် အိမ်ခြေ (၄၃) အိမ် လည်းပါဝင်ပါသည်။ စမာ၊ ရှမ်း၊ ကယား၊ ကယား၊ များ အတူတကွ ရှေ့ထိုင်ကြပြီး ဗုဒ္ဓဘာသာနှင့် ကက်သလစ်ဘုရားရှိခိုးတော်တို့ကို ကိုးကွယ်ကြပါသည်။
- အဆောက်အအုံ၊ အရင်းအမြစ်မှာ သုံးကြီးကျောင်း၊ ကက်သလစ်ဘုရားကျောင်း၊ စစ်တပ်၊ ရဲရုံး၊ သစ်တောရုံး၊ ကုန်ချုပ်ရုံး၊ ရုံး၊ အထက်တန်းကျောင်း၊ မူလတန်းကျောင်း၊ မူကြိုကျောင်း တို့ဖြစ်သည်။
- အခြားအရင်းအမြစ်မှာ လယ်၊ စတင်ယာ၊ ဓွေးဖြူရေ၊ သုတ်ငါး၊ ကုန်ပိုင်ယာရှိသည်။
- ရွာတွင်းလမ်းမှာ ဖြေသာလမ်းသာ ဖြစ်သည်။

မျိုးသစ်လေး ကျေးဇူး

ဥက္ကဋ္ဌအဖွဲ့ အဆင့် သုံးသပ်ခြင်း

ချမ်းသာ အဆင့်မှာ → ယာထပ်တိုက်၊ ကေး၊ စက်ကြီး၊ ယာ၊ ကိုင်းရှည်၊
လယ် (၁၀)ဧက၊ ယာ (၁၀)ဧက၊ ဧကန်၊ ၁၆ ချွတ်
ဆိုင်ကယ် များကို ပိုင်ဆိုင်သည် ဆိုမိခြင်း
[၆၇] မိမိ ဂြိုသည်။ ကျေးဇူးရှင် ၁၀%
ရှိသည်။

အယ်အယ်အယ် → တိုက်အိမ်၊ ထောင်လာဗျို၊ နွေး၊ ဆိုင်ကယ်၊
လယ် (၅) ဧက၊ ယာ (၅) ဧက၊ ကိုင်းရှည် များကို
ပိုင်သည် ဆိုမိခြင်း [၂၁၀] မိမိ ဂြိုပြီး၊
ကျေးဇူးရှင် ၃၀% ရှိသည်။

ဆင်းရဲ / နှမ်းပါး → ထင်အိမ်၊ ဝါးအိမ်၊ ဆိုင်ကယ်၊
ကျွမ်းလုပ်လျှင်သည် ဆိုမိခြင်း [၄၂၈] မိမိ ဂြိုပြီး
ကျေးဇူး ရှင်ရှင် ရှိ ၆၀% ရှိသည်။

ရာသီခွင်ပြကွဲဒီဇို

အကြောင်းအရာ	တန်ခူး	ကဆုန်	နယုန်	ဝါဆို	ဝါခေါင်	တော်သလင်း	သီတင်းကျွတ်	တန်ဆောင်မုန်း	နတ်တော်	ပြာသို	တပို့တွဲ	တပေါင်း
မွေးမြူရေး	← မွေးမြူရေး (ဇွန် / ဝက်) →											
စိုက်ပျိုးရေး	← စပါး ၊ မြေစိုက်ပျိုး ၊ ပဲစေ့ ၊ နှမ်း →											
ဝင်ငွေ/ထွက်ငွေ	/	/	/ မွက်ငွေ န န	/	/	/	/ မွက်ငွေ န န	/ န န န	/	/	/ ဝက်ငွေ န န န	/
ကျန်းမာရေး	← စာသင်ရေးပါ →		← ဆွေးနွေးတိုင်ကြားရေး →									←
ပွဲလမ်းသဘင်	← သင်္ကြန် →						← သီတင်းကျွတ် →	← ကဆုန် →	← အနွယ်ပတ် →	← ကမ္ဘာ့နေ့ →	← ပိုးမွှား →	
သောက်သုံးရေး ရရှိမှု	← ရေရှားပါးခြင်း →									← ရေရှားပါးခြင်း →		
အစားအစာဖူလုံမှု	-											

ပါဝင်ဆွေးနွေးသူ

ကျား- 134

မ- 170

မှတ်တမ်းတင်သူ

အမည် - ဦးကျော်စိန်မောင်

ရာထူး - CF

လှိုင်လင်လေး ကျေးဇူး

စုသိဒ္ဓင်္ဂပုတ္တဒိန် သုံးသပ်ဥပတ်

- ① → မွေးမြူရေး → ဇာတ် / ဝတ် များကို တစ်နှစ်ပတ်လုံး မွေးမြူကြသည်။
- ② → ငြိမ်းချမ်းရေး → စပါး၊ ဇောင်း၊ မူး၊ ပဲစေ့ငို များကို ခေမိက နှိပ်ပျိုးစပါသည်။
- ③ → ကျန်းမာရေး → ၃ ≙ ၄ လပိုင်းတွင် ခက်သက်ရောဂါ၊ ၆ ≙ ၇ လပိုင်းတွင် ဆွေးညှိတုတ်ကျော၊ များဖြစ်တတ်ကြသည်။
- ④ → ပိုမိုသားသား → ကယားဒေသပွဲ၊ ပျိုဖြူပွဲ၊ သီတင်းကျွတ်၊ ကဆုန်ပွဲ၊ ခရစ္စမတ်ပွဲ ကျင်းပကြသည်။
- ⑤ → သောက်သုံးရေရရှိမှု → ၁ ≙ ၅ လပိုင်းထိ သောက်သုံးရေ ခက်ခဲရှားပါးသည်။
- ⑥ → အစားအသောက်များ → မရှိပါ။

အရှင်အာဇာနည် သုံးဦးစွဲ

အရှင်လင်လေး တွေးစွာ

ဇူလိုင် - 11.2.2017

ကျမ်းစာ:	ကျမ်းစာ:	ကျမ်းစာ + ကျမ်းစာ:
1 ဂါလ ၅:၂၂	1 သိလျှင်ကျောင်း	1 ဘုန်းကြီးကျောင်း
2 ရောမ ၇:၅	2 ထီးမို့ကျောင်း	2 စာသင်ကျောင်း
		3 ဆေးပိုး
		4 ရေခဲခိုး
		5 ကောလိပ်ကျောင်း
		6 အုပ်ချုပ်ရေးဗဟိုဌာန
		7 ရွှေ
		8 အိမ်
		9 ရွှေကျောင်း
		10 နတ်
		11 မေတီ
		12 မူကြမ်းကျောင်း
		13 သစ်တောပိုး
		14 ပွဲကျင်း
		15 အရှင်ယာဇာနည်ကျောင်း
		16 ရေတိုက်
		17 မိုး
		18 ကား
		19 အိုင်ကယ်
		20 မျက်
		21 လူ့သက်ရှိသား
		22 ဝတ်စား
		23 လယ် / ဝါ
		24 ကြက် / ဝက်

အရှင်အာဇာနည်

ကျား - 134
မ - 170

မှတ်တမ်းတင်သူ

ဆရာ - ဦးအိုင်တိုးမောင်
ရာထူး - CF

အခင်းအကြောင်း တစ်စုံတစ်ရာ

အမျိုးသား: ကျေးဇူး

ရက်စွဲ: 11.2.2017

အမျိုးသား:		အမျိုးသမီး:		အမျိုးသား + အမျိုးသမီး:	
1	အင်းစိန်ကျောင်း	1	ကျေးဇူး	1	ကျေးဇူး
2	အေးဦး	2	အိမ်ထောင်ရေး	2	အိမ်
3	အောင်ကျော်	3	အိမ်ထောင်ရေး	3	အိမ်
4	အောင်ကျော်	4	အိမ်	4	အိမ်
5	အောင်ကျော်	5	အိမ်	5	အိမ်
6	အောင်ကျော်			6	အိမ်
7	အောင်ကျော်			7	အိမ်
8	အောင်ကျော်			8	အိမ်
9	အောင်ကျော်				
10	အောင်ကျော်				
11	အောင်ကျော်				
12	အောင်ကျော်				
13	အောင်ကျော်				
14	အောင်ကျော်				
15	အောင်ကျော်				

အမျိုးသား

ကျေးဇူး - 134

အ - 170

အမျိုးသမီး

အိမ် - အိမ်ထောင်ရေး

အိမ် - CF

လှိုင်လင်ပေး ကျေးဇူး

အရင်းအမြစ် သုံးစွဲမှု / ထိန်းချုပ်မှု သုံးသပ်ချက်

၁) → အရင်းအမြစ် သုံးစွဲမှုများ

- အမျိုးသားများ → ကိုင်းရှည် ၊ ဆော်လာဂျီ တိုက် သုံးစွဲကြသည်
- အမျိုးသမီးများ → မီးဖိုချောင် ၊ သီလရှင်ကျောင်း တိုက် သုံးစွဲကြသည်
- အမျိုးသား/သမီး → သူန်းဇွဲကျောင်း ၊ စာသင်ကျောင်း ၊ ဆေးရုံ ၊ ရဲစခန်း ၊
 ကောလိပ်တွင်း ၊ စုပုံချုပ်ရေးမှူးရုံး ၊ ဈေး ၊ ခါမံ ၊ လာ
 ရေချောင်း ၊ စေတီ ၊ မူကြိုကျောင်း ၊ သစ်တောရုံး ၊ ဗွဲ့တိုင်း
 ဆိုင်ယာန်ကျောင်း ၊ ရေကန် ၊ မီး ၊ ကား ၊ ဆိုင်ကယ် ၊
 မုန့် ၊ လူငယ်ရိပ်သာ ၊ တံတား ၊ လယ်/ယာ ၊ ဖြတ်/ဝတ်များ
 ကို တွား ၊ မ အတူ သုံးစွဲကြသည်။

၂) → အရင်းအမြစ် ထိန်းချုပ်မှုများ -

- အမျိုးသားများမှာ → သူန်းဇွဲကျောင်း ၊ ဆေးရုံ ၊ ရဲစခန်း ၊ ကော်လိပ်
 တွင်း ၊ စုပုံချုပ်ရေးမှူးရုံး ၊ ရေကန် ၊ ဆိုင်ယာန်ကျောင်း ၊
 ဗွဲ့တိုင်း ၊ စေတီ ၊ မီး ၊ သစ်တောရုံး ၊ လူငယ်ရိပ်သာ
 ကိုင်းရှည် ၊ ဆော်လာဂျီ ၊ စာသင်ကျောင်း တိုက်
 ထိန်းချုပ်ထားသည်။
- အမျိုးသမီးများမှာ → ဈေး ၊ မူကြိုကျောင်း ၊ သီလရှင်ကျောင်း ၊ မီးဖိုချောင်
 ဖြတ်/ဝတ် တိုက် ထိန်းချုပ်ထားပါသည်။
- အမျိုးသား/သမီးများမှာ → ရေချောင်း ၊ လမ်း ၊ တံတား ၊ ကား ၊ ဆိုင်ကယ် ၊
 လယ်/ယာ ၊ မုန့် ၊ ခါမံ တိုက် တွား/မ
 အတူတူ ထိန်းချုပ်ထားကြသည်။

ကျား - ၁၁၄
မ - ၁၁၂

ပင့်ကူအိမ်သုံးသင်ခြင်းပြပုံ

11.2.2017

အိမ်အလှည့်

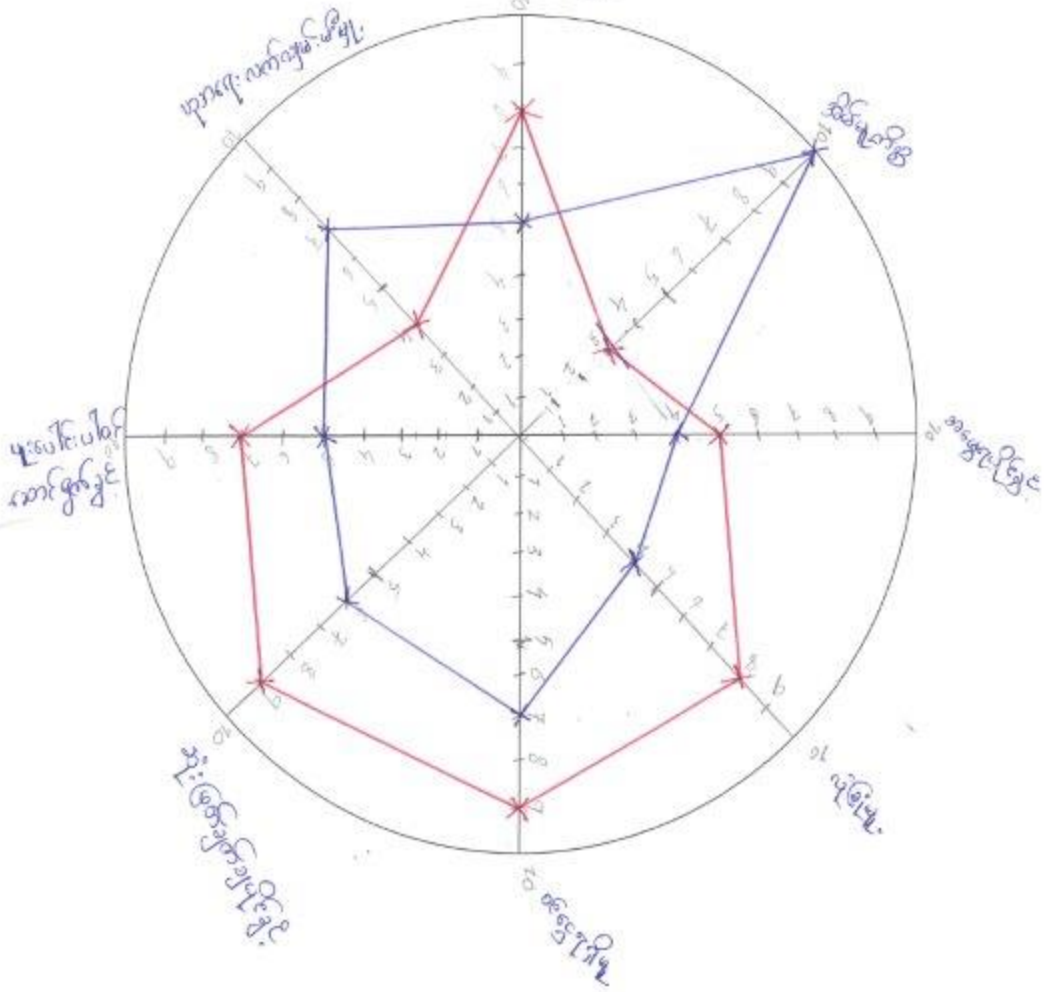

ပိတ်ဆွေးနွေးသူ
ကျား- 134
မ- 170

မှတ်တမ်းတင်သူ
အမည် ဦးညွန့်တင်
ရာထူး CF

ပျိုလ်လ်လ်လ်လ်လ်

ယုံကူအိမ် သုံးသပ်ချက်

- ၁) → ဦးဆောင် ဦးမှန် → အမျိုးသားများက အဆင့် (၈) တွင်ရှိပြီး၊ အမျိုးသမီးများက အဆင့် (၅) သာရှိသည်။
- ၂) → အိမ်မှုကိစ္စ → အမျိုးသားများက အဆင့် (၉) တွင်သာရှိပြီး၊ အမျိုးသမီးများက အဆင့် (၁၀) ထိရှိသည်။
- ၃) → အမွေပိုင်ခွင့် → အမျိုးသားများက အဆင့် (၅) တွင် ရှိပြီး၊ အမျိုးသမီးများက အဆင့် (၄) သာရှိသည်။
- ၄) → လုံခြုံမှု → အမျိုးသားများက အဆင့် (၈) တွင်ရှိနေသည်။ အမျိုးသမီးများမှာ လုံခြုံမှု အတွက် အဆင့် (၄) သာ ရှိနေသည်။
- ၅) → စင်စွေချိမှု → စင်စွေချိမှုတွင် အမျိုးသမီးများက အဆင့် [၇]၊ အမျိုးသားများက အဆင့် [၉] တွင် ရှိသည်။
- ၆) → ဆုံးဖြတ်ချက်ချပိုင်ခွင့် → ဆုံးဖြတ်ချက်ချမှတ်ရာတွင် အမျိုးသားတွေက အမျိုးသမီးများထက် ပိုမိုဆုံးဖြတ်ချက်ချမှတ်နိုင်သည်။ အမျိုးသား အဆင့် (၉)၊ အမျိုးသမီး အဆင့် (၆)
- ၇) → ပူးပေါင်းပါဝင်ဆောင်ရွက်ခွင့် → အမျိုးသမီးများထက် အမျိုးသားတွေက ပိုမိုပူးပေါင်းပါဝင် ဆောင်ရွက်ခွင့် ပိုမို ရှိသည်။
- ၈) → ဗဟုရေးလက်လှမ်းမီမှု → အမျိုးသားတွေထက် အမျိုးသမီးများက ဗဟုရေး လက်လှမ်းမီမှု ပိုမို နားလည် သည်။

14-2-2017

အဖွဲ့အစည်းချိတ်ဆက်မှု ပြပုံ(ကျေးရွာအတွင်း/အပြင်)

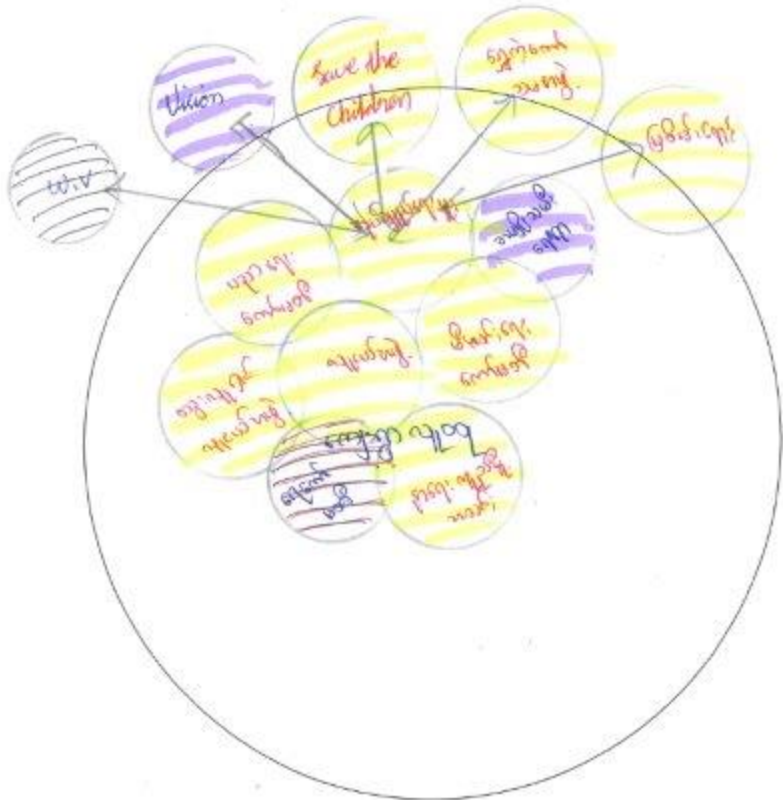

ပေါင်ဆောင်အဖွဲ့အစည်း

ကျား 134

မ 170

မှတ်တမ်းတင်သူ

အမည်

ရာထူး

ဦးမြင့်မိုးမာမာ
CF

ချိန်လင်လေး: ဓမ္မစာ

ရက်စွဲ 12.2.2017

စဉ်ပုံ

စာတွင်:

- ၁) မိလင်ရေ၊ ကော်ဖီ
- ၂) ပုစွန်ရေ၊ ကော်ဖီ
- ၃) ဓမ္မစာတွင် နယ်စပ်
- ၄) ရုပ်ရှင်ရေ၊ နယ်
- ၅) နယ်စပ်ရေ၊ နယ်
- ၆) ရေ၊ နယ်စပ်
- ၇) ရေ ကော်ဖီ
- ၈) နယ်စပ်



စာပေ

- ၁) မြစ်ကမ်းရောင်
- ၂) ရွှေတံဆိပ်ကော်ဖီ
- ၃) Save the Children
- ၄) W.V
- ၅) Vision Fund



သုံးသပ်ခြင်း

- ချိန်လင်လေး ဓမ္မစာတွင် နယ် (၈) ဖွဲ့ခြင်းသည် နယ်စပ်တွင် ခွဲခြားထားမှု ဖြစ်သည်။

- မြစ်ကမ်းရောင် (၅) ဖွဲ့ခြင်းသည် -

- ၁) မြစ်ကမ်းရောင် - ရေတွင် ပေးခြင်း ဖြစ်ပြီး -
- ၂) ရွှေတံဆိပ်ကော်ဖီ - ဓမ္မစာ ဖွဲ့ခြင်း၊ သစ်တော၊ ပေးခြင်း -
- ၃) Save the Children - မိမိနှင့် ကလေးများကို စောင့်ရှောက်ပေးခြင်း -
- ၄) W.V - ကော်ဖီ ခွဲခြားထားမှု ဖြစ်ခြင်း -
- ၅) Vision Fund - ပုစွန်ရေ စောင့်ရှောက်ပေးခြင်း -

ကျေးရွာစီ/ထောက်ကော်မတီဖွဲ့စည်းပုံဇယား

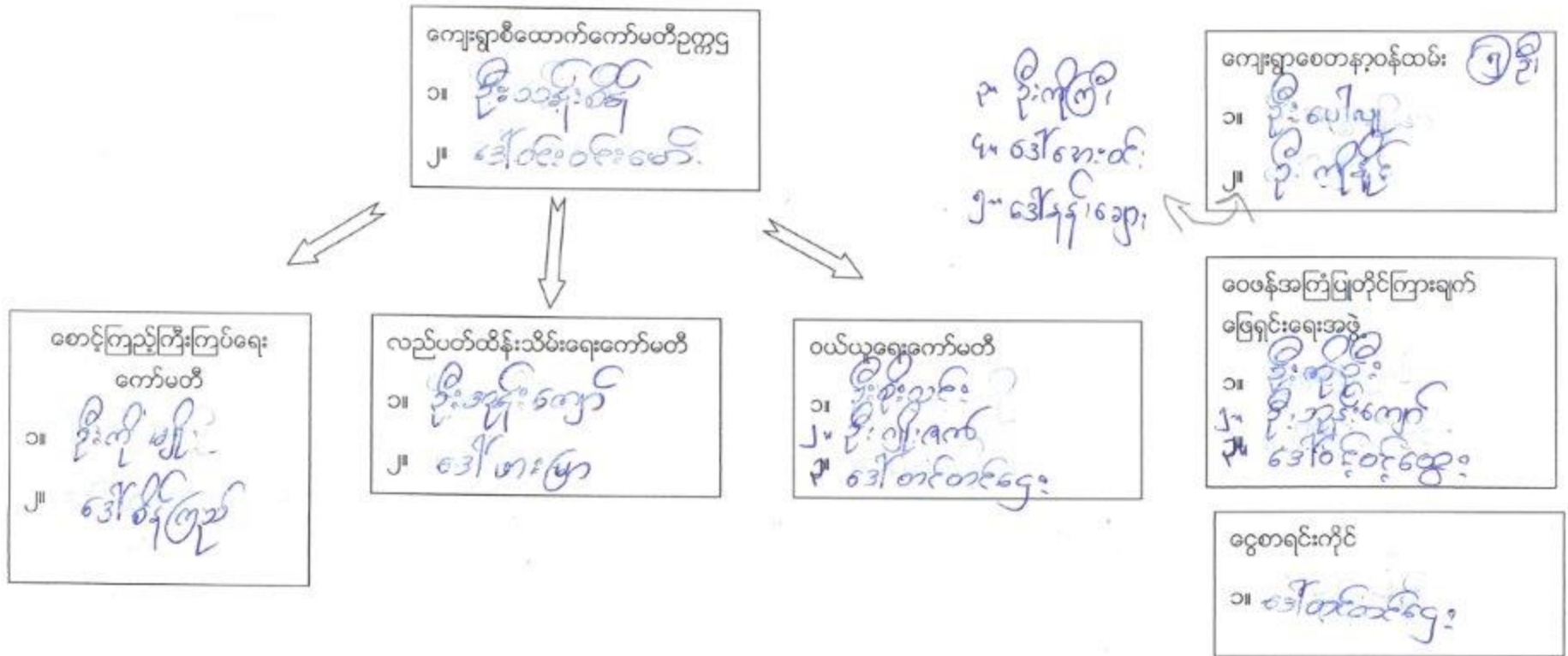

ပါဝင်ဆွေးနွေးသူ

ကျား- 134

မ 170

မှတ်တမ်းတင်သူ

အမည်

ဦးအုန်းကျော်မောင်

ရာထူး

CF

ကျေးရွာအုပ်စုစီထောက်ကော်မတီဖွဲ့စည်းပုံဇယား

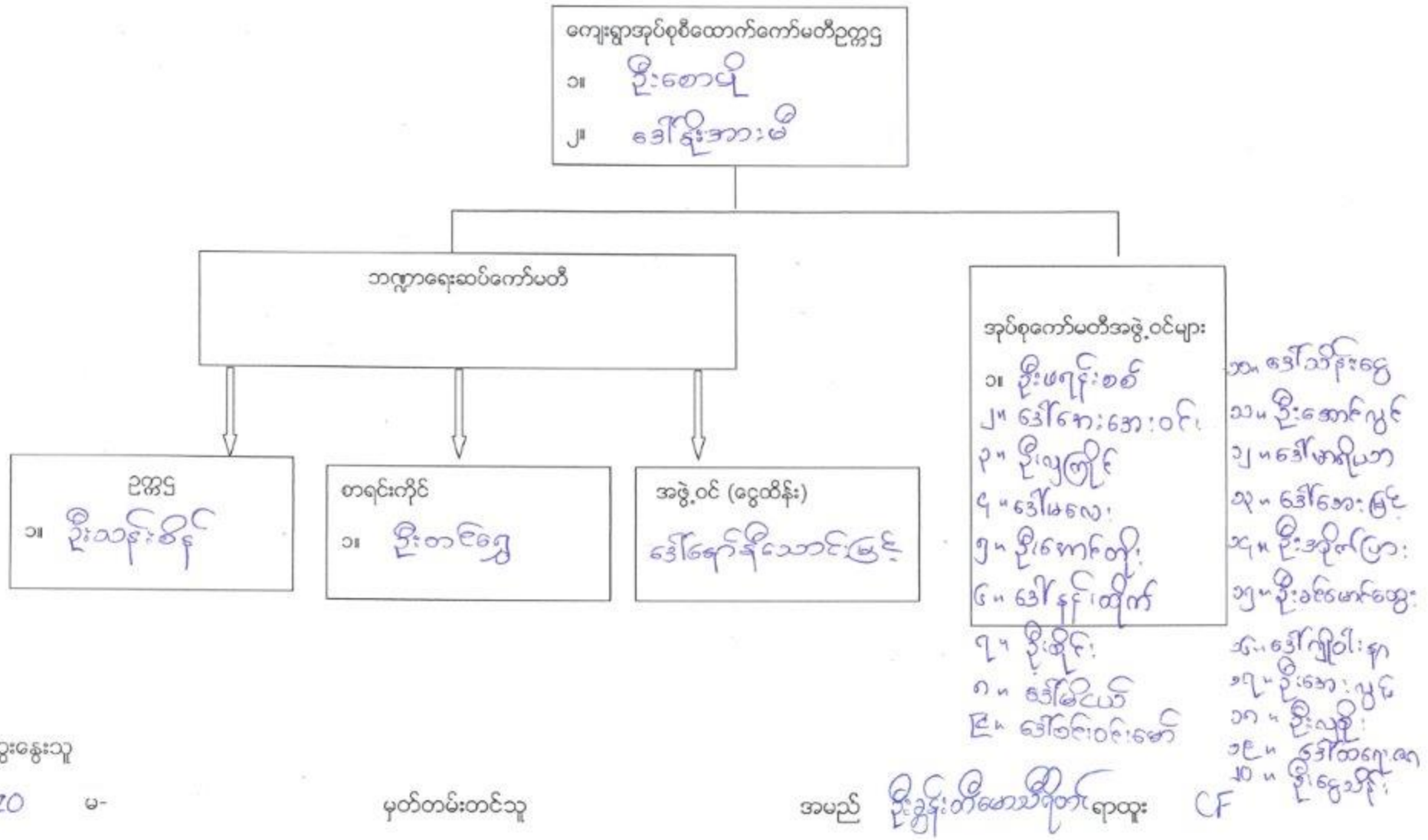

ပါဝင်ဆွေးနွေးသူ

ကျား- 20 မ-

မှတ်တမ်းတင်သူ

အမည် ဦးခွန်းတီစောသိရတံ့ရာထူး

CF

ပုံစံ - ၈ - ၁ ကျေးရွာအခြေခံအချက်အလက်များ (Form PC 1)

လယ်ဧွန်တွင် လူထုစည်းရုံးရေးပူးပေါင်း ဤအချက်အလက်များကို လူထုစည်းရုံးရေးပူးပေါင်း လူထုစည်းရုံးရေးပူးပေါင်း	ကျေးရွာတစ်ရွာသို့ ပထမဆုံးမိတ်ဆက်စဉ် ကျေးရွာ ခေါင်းဆောင်များအား ကျေးရွာအချက်အလက်များကို ကျေးရွာခေါင်းဆောင်၏ ဖုန်းနံပါတ် Tablets မှ တဆင့် ခြုံငုံ သွင်းရမည်။	သွားရောက်သောအခါ မေတ္တာရပ်ခံမျှတောင်းခံရသည်။ စီမံကိန်းမိတ်ဆက်အစည်းအဝေးတွင် ပုန်ကန်အောင်မြင်လုပ်ရမည်။ ပြီးနောက်တွင်
ကျေးရွာခေါင်းဆောင် အမည် <u>ဒေါ်နန္ဒာစိန်ဝင်း</u>	ကျေးရွာခေါင်းဆောင်၏ ဖုန်းနံပါတ် <u>၀၇-၇၈၆၇၇၀၃၈၇</u>	လူထုစည်းရုံးရေးပူးပေါင်း အမည် <u>ဒေါ်ခင်မာမာစိန်ဝင်း</u>
ပြည်နယ်တိုင်းဒေသကြီး <u>ဗီယံနယ်</u>	ကျေးရွာအုပ်စု <u>ပျဉ်းမာန်</u>	ကျေးရွာ <u>ပျဉ်းမာန်</u>

က) လူဦးရေ

လူမျိုးစု	အိမ်ထောင်စုအရေအတွက်	ကိုးကွယ်သည့်ဘာသာ	အိမ်ထောင်စုအရေအတွက်
လူမျိုးစု (၁) - <u>ဗမာ</u>	<u>471</u>	ဘာသာ (၁) - <u>၇၆</u>	<u>672</u>
လူမျိုးစု (၂) - <u>ရှမ်း</u>	<u>136</u>	ဘာသာ (၂) - <u>၁၅၀</u>	<u>113</u>
လူမျိုးစု (၃) - <u>ကယား</u>	<u>113</u>	ဘာသာ (၃) - <u>၁၀</u>	<u>၂</u>
လူမျိုးစုများ - <u>ကယား</u>	<u>65</u>	ဘာသာရေး - <u>၂</u>	<u>၂</u>
အခြား <u>ဗီယံနယ်</u>	<u>785</u> အရေအတွက်		
ပမာန်စွမ်းသတ္တပတ် သက်ကြီးရွယ်အိုများ (၆၅ နှစ် နှင့် အထက်) စစ်ဘေးရှောင်		<u>၆</u> <u>183</u>	

	အမျိုးသား (အရေအတွက်)	အမျိုးသမီး (အရေအတွက်)
လူဦးရေ <u>ဗီယံနယ်</u>	<u>2216</u>	<u>2188</u>
လူမျိုးစု (၁) - <u>ဗမာ</u>	<u>1891</u>	<u>1724</u>
လူမျိုးစု (၂) - <u>ရှမ်း</u>	<u>170</u>	<u>203</u>
လူမျိုးစု (၃) - <u>ကယား</u>	<u>130</u>	<u>165</u>
အခြား <u>ကယား</u>	<u>85</u>	<u>96</u>
အိမ်ထောင်ဦးစီး	<u>742</u>	<u>43</u>

(ခ) အခြေခံအထောက်အအံ့ အသုံးအဆောင်များ

စာသင်ကျောင်း	အမှတ် ခြံစံပါ	ကျွန်းမာရေး	အမှတ် ခြံစံပါ	တာဝာရေး အထောက် အအံ့များ	အမှတ် ခြံစံပါ
အထက်တန်းကျောင်း	<input checked="" type="checkbox"/>	စောရုံ	<input checked="" type="checkbox"/>	ဝေတီ	<input checked="" type="checkbox"/>
အလယ်တန်းကျောင်း	<input type="checkbox"/>	ကျွန်းမာရေးဌာန	<input type="checkbox"/>	ဘုန်းကြီးကျောင်း	<input checked="" type="checkbox"/>
ပူလတန်းကျောင်း	<input checked="" type="checkbox"/>	ကျွန်းမာရေးဌာနခွဲ	<input type="checkbox"/>	ဟိန္ဒူဘုရားကျောင်း	<input type="checkbox"/>

မူကြိုကျောင်း	<input checked="" type="checkbox"/>	ခေးခေးခေး	<input type="checkbox"/>	ခရစ်ယာန်ကျောင်း	<input checked="" type="checkbox"/>
အခြား	<input type="checkbox"/>	အခြား	<input type="checkbox"/>	ဝလီ	<input type="checkbox"/>
				အခြား	<input type="checkbox"/>
မှတ်ချက်		မှတ်ချက်		မှတ်ချက်	

(ဂ) ကျွမ်းကျင်သူများမှတ်တမ်း (ကျေးရွာတွင်နေထိုင်သော သို့မဟုတ် တခြားရွာမှလာရောက်သော ကျွမ်းကျင်သူများ)

(၁) စာသင်ကျောင်း			(၂) ကျွမ်းကျင်သူ			(၃) လက်မှတ်ထောက်		
	ရွာတွင်နေထိုင်သူ	အခြားရွာမှလာသူ		ရွာတွင်နေထိုင်သူ	အခြားရွာမှလာသူ		ရွာတွင်နေထိုင်သူ	အခြားရွာမှလာသူ
ပုလဲတန်းပြဆရာ/မ	<input checked="" type="checkbox"/>	<input checked="" type="checkbox"/>	ဆရာဝန်	<input type="checkbox"/>	<input checked="" type="checkbox"/>	လက်ထောက်	<input checked="" type="checkbox"/>	<input type="checkbox"/>
အထက်တန်းပြဆရာ/မ	<input type="checkbox"/>	<input checked="" type="checkbox"/>	လက်ထောက်ကျွမ်းကျင်သူ	<input type="checkbox"/>	<input type="checkbox"/>	ပန်းချီ	<input checked="" type="checkbox"/>	<input type="checkbox"/>
အလယ်တန်းပြဆရာ/မ	<input checked="" type="checkbox"/>	<input checked="" type="checkbox"/>	အမျိုးသမီးကျွမ်းကျင်သူ	<input type="checkbox"/>	<input type="checkbox"/>	လျှင်စက်ကျွမ်းကျင်သူ	<input type="checkbox"/>	<input type="checkbox"/>
မူကြိုဆရာ/မ	<input checked="" type="checkbox"/>	<input type="checkbox"/>	သားဖွားဆရာမ	<input type="checkbox"/>	<input type="checkbox"/>	ရေစိုက်သူ	<input type="checkbox"/>	<input type="checkbox"/>
အခြား	<input type="checkbox"/>	<input type="checkbox"/>	ပြည်သူ့ကျန်းမာရေးလုပ်သား	<input checked="" type="checkbox"/>	<input checked="" type="checkbox"/>	စက်ပြင်ဆရာ	<input type="checkbox"/>	<input type="checkbox"/>
မှတ်ချက်			မှတ်ချက်			မှတ်ချက်		

(ဃ) ကျေးရွာသို့ ရောက်ရှိနိုင်သည့် လမ်းအခြေအနေ / ကျေးရွာတစ်ရွာသည် ၎င်း၏ ကျေးရွာအုပ်စုနှင့် ဆက်သွယ်ထားသော လမ်းအခြေအနေ (အောက်ပါတို့ကိုစိုင်းပါ)

ကျောက်ကြမ်းလမ်း: ကျွေးရွာလမ်း ကွန်ကရစ်လမ်း: _____
 ကျောက်ခင်းလမ်း: မြေသားလမ်း လူသွားလမ်း: _____
 မော်တော်ဆိုင်ကယ်လမ်း: _____
 အခြား: _____

(င) ကျေးရွာအုပ်စုမှစီမံချက်

- (၁) လူထုပဟိုပြုစီမံကိန်းစတင်မီ ဤကျေးရွာတွင်ကျေးရွာအုပ်စုမှ စီမံချက်ရှိခဲ့ပါသလား? ရှိပါသည်/မရှိပါ/မသိပါ
- (၂) ရှိခဲ့ပါလျှင် ဤစီမံချက်ကို မည်သည့် စုနှစ်တွင်ပြင်ဆင်ခဲ့ပါသနည်း? နှစ်-----/မသိပါ
- (၃) ဤစီမံချက်ကို ဖြိုနှယ်မှအတည်ပြုခဲ့ပါသလား? ပြုခဲ့ပါသည်/မပြုခဲ့ပါ/မသိပါ

(စ) ခရီးအကွာအဝေး

- (၁) ဤကျေးရွာ၏စဟိုမှ ၎င်းကျေးရွာအုပ်စု၏စဟိုအထိ ခရီးခိုင်မည်မျှကွာဝေးသနည်း? မိုင်-----/မသိပါ
- (၂) ဤကျေးရွာမှ ၎င်းကျေးရွာအုပ်စု၏စဟိုအထိ သွားလာရာတွင်ကြာမြင့်သည့်အချိန်

ခြောက်ခေ့ ရာသီတွင်ကြာချိန်----- ထော်လာနီ/မော်တော်ဆိုင်ကယ်/မြေလျှင်/လား/မော်တော်တုတ်/
 အခြား-----
 မိုးရာသီတွင်ကြာချိန်----- ထော်လာနီ/မော်တော်ဆိုင်ကယ်/မြေလျှင်/လား/မော်တော်တုတ်/
 အခြား-----

(ဆ) ပတ်ဝန်းကျင်ဆိုင်ရာ သဘာဝဘေးအန္တရာယ်

ဤကျေးရွာတွင် ကြေးခြင်းကဲ့သို့ သဘာဝဘေးအန္တရာယ်ကျရောက်မှုခြင်း ရှိပါသလား
 မရှိပါ ရှိပါသည် ရှိလျှင်ခေါ်ပြပါ -----

၈) ကျေးရွာတွင် ဖွဲ့စည်းထားသော အဖွဲ့အစည်းများ
လူထုပညာပြုစီမံကိန်းမတိုင်မီ ဤကျေးရွာတွင် ကျေးရွာဖွံ့ဖြိုးရေးအတွက် အစိုးရ (သို့) ရွာသားများကိုယ်တိုင်(သို့) စီမံကိန်းတစ်ခုမှ
ဖွဲ့စည်းထားသည့် အဖွဲ့အစည်းများရှိပါသလား။

- (၁) (၄) - ကျောက်မတီ
- (၂) (၅) - မွန်ကျွန်းကျယ်ကျွန်း
- (၃) မွန်ကျွန်းကျယ်

(၅) အထွေထွေအုပ်ချုပ်ရေး ဦးစီးဌာန (GAD) မှ မှတ်တမ်းတင်ထားခြင်း
ဤကျေးရွာသည် အထွေထွေအုပ်ချုပ်ရေး ဦးစီးဌာန (GAD) မှ မှတ်တမ်းတင်ထားမှု ရှိပါသလား။
 မရှိပါ ရှိပါသည်

ကျေးရွာခေါင်းဆောင်

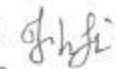
အမည် ဦး သန်းစိန်
လက်မှတ်  ၁၄.၉ 12/2/2017

လူထုစည်းရုံးရေးမှူး

အမည် ဦးချစ်မာအိမ်စိန်
လက်မှတ်  ၁၄.၉ 12/2/2017

ပုံစံ - ၈ - ၂ - စီမံကိန်းစက်ဝန်းအချိန်ဇယား (PC 2)

လမ်းညွှန်ရွက်၊ သက်ဆိုင်ရာလူထုစည်းရုံးရေးမှူး/လက်ထောက်နည်းပညာမှူးများမှ စီမံကိန်းစက်ဝန်းအဆင့်တစ်ခုစီပြီးစီးတိုင်း ကျေးရွာနှင့် ကျေးရွာအုပ်စုအတွက် ဤပုံစံကို ဖြည့်သွင်းရမည်။			
စည်းရုံးရေးမှူး/ဝန်ထမ်း အမည် <u>ဦးခွင်၊ ဇော်အောင်စိန်</u>			
နေ့စွဲ	<u>5/5/2016</u>	စက်ဝန်းအားအမှတ်ခြစ်ပါ - <input checked="" type="checkbox"/> စက်ဝန်း(၁) <input type="checkbox"/> စက်ဝန်း(၂) <input type="checkbox"/> စက်ဝန်း(၃) <input type="checkbox"/> စက်ဝန်း (၄)	
ပြည်နယ်/တိုင်း	မြို့နယ်	ကျေးရွာအုပ်စု	ကျေးရွာ
	<u>မုံရွာ</u>	<u>မုံရွာမြို့နယ်</u>	<u>မုံရွာ</u>

စီမံကိန်းဆောင်ရွက်မှုအဆင့်များ	နေ့စွဲ		အစည်းအဝေးတွင်တက်ရောက်သူအရေအတွက်							
	စတင်သည့် နေ့.	ပြီးဆုံးသည့် နေ့.	အမျိုးသား အရေအတွက်	အမျိုးသမီး အရေအတွက်	အိမ်ထောင်စု အရေအတွက်	လူမျိုးစုတက်ရောက်သူ အရေအတွက် နှင့် လူမျိုးစုအမည်				
						ဗမာ	ရှမ်း	ကယား	ကယား	
၁။ ကျေးရွာစီမံကိန်း မိတ်ဆက်အစည်းအဝေး	<u>11/4/2017</u>	<u>11/2/2017</u>	<u>134</u>	<u>170</u>	<u>299</u>	<u>206</u>	<u>36</u>	<u>41</u>	<u>17</u>	<u>4</u>
၂။ ကျေးရွာဖွံ့ဖြိုးရေး စီမံချက်ရေးဆွဲခြင်း အစည်းအဝေး	<u>12/2/2017</u>	<u>12/2/2017</u>	<u>134</u>	<u>170</u>	<u>299</u>	<u>206</u>	<u>36</u>	<u>41</u>	<u>17</u>	<u>4</u>
၃။ ကျေးရွာအုပ်စု လုပ်ငန်းဆုံးဖြတ်ချက်ချသည့် အစည်းအဝေး	<u>13/2/2017</u>	<u>13/2/2017</u>	<u>7</u>	<u>4</u>	<u>11</u>	<u>7</u>	<u>1</u>	<u>2</u>	<u>1</u>	
၄။ မြို့နယ်အဆင့် စီမံကိန်းရေးဆွဲရေး နှင့် အကောင် အထည်ဖော်ရေးကော်မတီ၏ စီမံကိန်း သုံးသပ်မှု အစည်းအဝေး			<u>မလို</u>	<u>မလို</u>	<u>မလို</u>		<u>မလို</u>			
၅။ မြို့နယ် စီမံကိန်းရေးဆွဲရေး နှင့် အကောင်အထည် ဖော်ရေး ကော်မတီ၏ဆုံးဖြတ်မှုကို ရွာသို့ အသိပေး အကြောင်းကြားသည့် အစည်းအဝေး	<u>8/4/2017</u>	<u>8/4/2017</u>	<u>48</u>	<u>53</u>	<u>101</u>	<u>65</u>	<u>20</u>	<u>10</u>	<u>6</u>	
၆။ စီမံကိန်းလုပ်ငန်းခွဲစီမံချက်ရေးဆွဲခြင်း အစည်းအဝေး	<u>8/4/2017</u>	<u>8/4/2017</u>	<u>6</u>	<u>5</u>	<u>11</u>	<u>7</u>	<u>2</u>	<u>1</u>	<u>1</u>	
၆.၁။ စီမံကိန်းလုပ်ငန်း အကောင်အထည်ဖော် ရေး ရေးအစီအစဉ် ရေးဆွဲခြင်း	<u>25/4/2017</u>	<u>25/4/2017</u>	<u>33</u>	<u>54</u>	<u>87</u>	<u>58</u>	<u>16</u>	<u>8</u>	<u>5</u>	
၆.၂။ ဝယ်ယူရေးအစီအစဉ် ရေးဆွဲခြင်း	<u>25/4/2017</u>	<u>25/4/2017</u>	<u>33</u>	<u>54</u>	<u>87</u>	<u>58</u>	<u>16</u>	<u>8</u>	<u>5</u>	

ပုံစံ - ၈ - ၃ ကျေးရွာခွဲ ဦးစားပေးအဖွဲ့ ဦးစားပေးအဖွဲ့ (Form PC 3)

လက်ထုတ်ခွက် အဆင့်(၃) ကျေးရွာခွဲမှန်းချက်အစည်းအဝေး ဦးစားပေးအဖွဲ့ဝင်များ၏ ကျေးရွာခွဲဝက်နံး အထောက်အကူပြု စက်မက်သည် လူထုစည်းရုံးရေးမှူးအကူအညီဖြင့် ဤပုံစံကိုပြည့်စုံအောင် ဖြည့်သွင်းရမည်။

လူထုစည်းရုံးရေးမှူး/ဝန်ထမ်း အမည် **ဦးဦးဝင်းမာအိန်**

နေ့စွဲ **12/7/2017** စက်ဝန်းအား အမှတ်ဖြစ်ပါ (V) စ စက်ဝန်း(၁) စ စက်ဝန်း(၂) စ စက်ဝန်း(၃) စ စက်ဝန်း(၄)

ပြည်နယ်/တိုင်း **ဗြိတိသျှနယ်** ကျေးရွာအုပ်စု **လှိုင်လေး** ကျေးရွာ **လှိုင်လေး**

၈။ အစက်အခဲအတာအခေါ်များအားစေ့စေ့ခြင်း - ယခုလက်ရှိအခြေအနေတွင် ဤကျေးရွာခွဲ ဦးစားပေးအဖွဲ့ဝင်များအတွက် အခဲက အစက်အခဲအတာအခေါ်များသည် မည်သည့်များဖြစ်ပါသည်။ (အမျိုးသား/သမီး အနည်းဆုံးအစက်အခဲ ၅ စုစီစေ့ပြပါ)

အမျိုးသား အဖွဲ့မှ တင်ပြသောအစက်အခဲအတာအခေါ်များ		အမျိုးသမီး အဖွဲ့မှ တင်ပြသောအစက်အခဲအတာအခေါ်များ	
၁	သောက်သုံးရေ စက်ခဲခြင်း	၁	ခါတ်ခွဲခွဲခြင်း၊ ခါတ်မျှခြင်း၊ မရှိခြင်း
၂	မိုးကုသီတွင် ရွာတွင်းလမ်း သွားလာရ စက်ခဲခြင်း	၂	မူကြိုကျောင်း၊ ဖွဲ့စည်းခြင်း
၃	မူကြိုကျောင်း၊ ဖွဲ့စည်းခြင်း၊ လှည့်ကျမှု	၃	ကျောင်းခြံစည်းရိုး၊ မရှိခြင်း
၄	အလှူပံ့အကူပံ့ ပေးခြင်း	၄	ရေ၊ မေ့လော့က်ခြင်း
၅	လှုပ်စစ်မီး၊ လုံခြုံရေးစောင့်ရှောက်မှု	၅	ရွာတွင်းလမ်း သွားလာရ စက်ခဲခြင်း

၉။ မျှော်မှန်းခြင်း - နောင်လာမည့် (၅) နှစ် အတွင်း ကျေးရွာခွဲ ဦးစားပေး မျှော်မှန်းချက်များအား တင်ပြပါ။

အမျိုးသားအဖွဲ့မှ တင်ပြသောမျှော်မှန်းချက်များ		အမျိုးသမီးအဖွဲ့မှ တင်ပြသောမျှော်မှန်းချက်များ	
၁	သောက်သုံးရေ စက်မက်လျှင် မရှိရမည်	၁	ခါတ်ခွဲခွဲခြင်း၊ ခါတ်မျှခြင်း၊ မရှိရမည်
၂	သွားလာရန် လွယ်ကူရမည်	၂	မူကြိုကျောင်း၊ မရှိရမည်
၃	စက်ခွဲလှည့်ကျမှု မရှိရမည်	၃	ကျောင်းခြံစည်းရိုး၊ မရှိရမည်
၄	အလှူပံ့အကူပံ့ ပေးရမည်	၄	ရေ၊ မေ့လော့က် မရှိရမည်
၅	လှုပ်စစ်မီး၊ လုံခြုံရေးစောင့်ရှောက်မှု	၅	ကျောင်း သွားလာရ စက်ခဲခြင်း

၁၀။ လူထုစည်းရုံးရေးမှူး လာမည့် (၄) နှစ်အတွက် အကျဉ်းချုပ်သော ဦးစားပေး ဖွဲ့စည်းတက်မှု လုပ်ငန်း အစီအစဉ်များအားဖော်ပြပါ။

အဆင့်	ကျေးရွာအတွက် ဦးစားပေး ဖွဲ့စည်းတက်မှု လုပ်ငန်းစဉ်များ	အဆိုပြုသူ (အမျိုးသား/အမျိုးသမီး/အမျိုးသား+အမျိုးသမီး)	ခန့်မှန်းကုန်ကျစရိတ်	အကျဉ်းချုပ်စာရင်းစနစ်ဖြင့် အစရအတွက်
၁	မူကြိုကျောင်း ပြုပြင်	၈ + ၈		4404 နှုတ်
၂	ကျောင်းခြံစည်းရိုး	၈		4404 နှုတ်
၃	ကျောင်းခြံစည်းရိုး	၈ + ၈		4404 နှုတ်
၄	လမ်းပြုပြင်	၈ + ၈		4404 နှုတ်
၅	မူကြိုကျောင်း ပြုပြင်	၈		4404 နှုတ်
၆	လှုပ်စစ်မီး၊ လုံခြုံရေးစောင့်ရှောက်မှု	၈ + ၈		4404 နှုတ်
၇	ကျေးရွာအတွက် စက်ခွဲခွဲခြင်း/စက်ခွဲခြင်း	၈ + ၈		4404 နှုတ်

ပေး လှူထုတ်ခံကိန်း၏ လာမည့် (၄) နှစ်အတွက် အလှူပမာဏပမာဏ ဦးစားပေး ဖွဲ့စည်းတိုးတက်မှု လုပ်ငန်း အစီအစဉ်များအားဖော်ပြပါ။

အဆင့်	ကျေးဇူးတင်အတွက် ဦးစားပေး ဖွဲ့စည်း တိုးတက်မှု လုပ်ငန်းစဉ်များ	အဆိုပြုသူ (အမျိုးသားများ/ အမျိုးသမီးများ/အမျိုးသား+ အမျိုးသမီး)	အခန်းကဏ္ဍ
၁	အလှူကုန်ကြမ်းစာများ	၈ + ၆	
၂	စိုက်ပျိုးရေး ကျင်းပခြင်း	၂၅	
၃			
၄			
၅			

ခေါင်းဆောင်၊ ကျေးဇူးတင်ခံကိန်းအထောက်အကူပြုကော်မတီမှ အတည်ပြုသည်။

အမည် ဦးသန်းတင် လက်မှတ် Shadi ခန့် ၂၀၁၇-12/2/2017



လူထုပတ်ပြု စီမံကိန်း၊ စီမံကိန်းလက်ခွဲ အပိုင်း - (၃) - ၂၀.၁၁.၂၀၁၆

ပုံစံ - ၈ - ၄ ကျေးရွာအုပ်စုစီမံကိန်းလုပ်ငန်းခွဲရွေးချယ်ခြင်းပုံစံ (Form PC 4)

လမ်းညွှန်ချက်၊ စီမံကိန်းလုပ်ငန်းခွဲရွေးချယ်မှုအစည်းအဝေးပြီးနောက်တွင် ကျေးရွာအုပ်စုမှ CF/TFတို့၏ အကူအညီရယူ၍ ကျေးရွာစီထောက်ကော်မတီမှ လက်မှတ်ရေးထိုးပြီး အဆိုပါပုံစံအား ပြည့်စုံအောင်ပြည့်သွင်းရမည်။ ဤပုံစံအား ပြည့်စုံစွာပြည့်သွင်းပြီးပါက ကျေးရွာအုပ်စုမှ ငြိမ်းတက်ရေးစီမံချက်တွင် TPIC သို့ ပေးပို့ရန်အတွက် နောက်ဆက်တွဲအဖြစ် ထားရှိရမည်။ CF မှ ကျေးရွာတစ်ရွာချင်းစီ၏ စီမံကိန်းလုပ်ငန်းခွဲဆိုင်ရာ အချက်အလက်များကို MIS သို့ ထည့်သွင်းရမည်။ (ယခုနှစ်စီမံကိန်းလုပ်ငန်းခွဲ မလုပ်ကိုင်သော ကျေးရွာများ မပါဝင်ပါ။)

ကျေးရွာစည်းရုံးရေးမှူး/ဝန်ထမ်းအမည် **ဦးခွန်းတီမောသိရတင်**

နေ့စွဲ

ပြည်နယ်/တိုင်း ကယား၊ ဇြိနယ် **ဖျိုင်ကော်**၊ စက်ဝန်းအားအမှတ်ခြစ်ပေးပါ။(✓) စက်ဝန်း(၁) စက်ဝန်း(၂) စက်ဝန်း(၃) စက်ဝန်း(၄)

ကျေးရွာအုပ်စု **ဖျိုင်လင်လေး**

ကျေးရွာအမည်	ဆောင်ရွက်မည့် လုပ်ငန်းများ	အတိုင်းအတာ	ခန့်မှန်း တိုက်ရိုက် အကျိုးခံစားခွင့် ရှိသူများ	အဆိုပြုစာပြည့်စုံမှု	ခန့်မှန်းကုန်ကျစရိတ်			
					စီမံကိန်းမှ ထည့်ဝင်မှု	ကျေးရွာမှ ထည့်ဝင်မှု	အခြားထည့်ဝင်မှု (ခေါ်ပြုပါ) ထည့်ဝင်ငွေ အမည်/အဖွဲ့	စုစုပေါင်း
ဖျိုင်လင်လေး	မူကြိုကျောင်း (ခံစည်းရိုး)	၂၄'x၂၅'x၁၁' ၃၁၉'	4404	<input type="checkbox"/> ကျား <input type="checkbox"/> မ <input type="checkbox"/> ကျား+ မ	8,500,000			
ထိဇို	ကျောက်ချောင်းတူးချိမ်း	၆၀၇'x၁၂'x၉' ၂၇၀'x၁၀'x၉'	139	<input type="checkbox"/> ကျား <input type="checkbox"/> မ <input type="checkbox"/> ကျား+ မ	7,200,000			
ဒေါ်တနော	စာသင်ကျောင်းတိုးချဲ့	၃၀'x၂၀'x၁၁'	532	<input type="checkbox"/> ကျား <input type="checkbox"/> မ <input type="checkbox"/> ကျား+ မ	6,300,000			
ကုန်းဆွတ်	စာသင်ကျောင်း (ခံစည်းရိုး)	၁၇၂၀'	891	<input type="checkbox"/> ကျား <input type="checkbox"/> မ <input type="checkbox"/> ကျား+ မ	8,500,000			
ကျောက်ကြီးမြောက်	ကျောက်ချောင်း	၈၀၀'x၁၀'x၉'	185	<input type="checkbox"/> ကျား <input type="checkbox"/> မ <input type="checkbox"/> ကျား+ မ	8,500,000			

ရာထူး ကျေးရွာအုပ်စု စီ/ထောက်ကော်မတီ ဥက္ကဋ္ဌ အမည် လက်မှတ် ရက်စွဲ

နေ့ရက်	11.12.2017	ကျိပ်	၇:၀၀ AM	မှ	၄:၀၀ PM	ထိ
နေရာ	ကျွန်းပေါ်ကျောင်း ခရီးစဉ်အောက်	ကျေးရွာအုပ်စု	မျိုင်းလင်လေး	ကျေးရွာ	မျိုင်းလင်လေး	
ပြုရပ်	ရွှင်တော်	ပြန်ပေး				

- အစည်းအဝေး အစီအစဉ် တ (134) + ဝ (170) = (304)
- 1 စီမံကိန်း အကြောင်း မိတ်ဆက်ခြင်း နှင့် ကျေးရွာအုပ်စု အုပ်ချုပ်ရေး ဖွဲ့စည်းပုံ အခြေခံဥပဒေ ပြင်ဆင်ခြင်း
 - 2 ကျေးရွာ စေတနာ့ ဝန်ထမ်း ရွေးချယ်ခြင်း
 - 3 ၂၀၂၆ အစည်းအဝေး ဆွေးနွေးရေး ခွဲခြမ်း နှင့် ပြန်လည် သုံးသပ် ဆွေးနွေးခြင်း
 - 4 ကျေးရွာရဲ့ ဖွံ့ဖြိုးရေး လုပ်ငန်း ခွဲခြား နှင့် ကျေးရွာ စီမံအာဏာ ကော်မတီများကို မဲဆန္ဒဖြင့် ရွေးချယ်ခြင်း
 - ၅ အနှစ်ချုပ်ခြင်း

ဆွေးနွေးသည့် အကြောင်းအရာများ	ဦးဆောင်သူ
1 စီမံကိန်း အကြောင်း မိတ်ဆက်ခြင်း နှင့် ရပ်ဝှေ့ နှိုင်းယှဉ် ဆွေးနွေးခြင်း	ဦးမောင်မောင်
2 ကျေးရွာ စေတနာ့ ဝန်ထမ်း (၄၅) ဦးထိ ရွေးချယ်ရန် ဆွေးနွေး ကိုယ်စီ ဖြစ်စေခြင်း	ဦးခင်စိန်မောင်
3 ကျေးရွာ ဖွဲ့ပုံ ၊ အသိပညာပေးခြင်း ၊ ဥပဒေစာချုပ် ဖြစ်ပေါ်စေရန် ၊ အစည်းအဝေး အဖွဲ့ ခွဲ / ထိန်းချုပ်ခြင်း နှင့် နှိုင်းယှဉ်စိစစ်မှုကို ဆွေးနွေးခြင်း	ဦးကျော်စော
4 ပင်လယ်အော် ပြန်လည် သုံးသပ်ရာတွင် ကျားမ ရေလျာ က အရေးပါ ဆွေးနွေးခြင်း	ဦးကျော်စော
၅ ပြန်လည် စာစီမံ ဆွေးနွေးခြင်း	ဦးမောင်မောင်
၆ ကျေးရွာရဲ့ ကောက်ခံ ၊ မျှော်မှန်းချက် နှင့် ဖွံ့ဖြိုးတိုးတက်ရေး လုပ်ငန်းခွဲများ ဆွေးနွေး ဆိုင်ပင်ရေး ခွဲခြမ်း နှင့် ဦးစားပေး လုပ်ငန်းများကို မဲဆန္ဒဖြင့် ရွေးချယ်ခြင်း	ဒေါ်ခင်စိန်
၇ ကျေးရွာ စီမံအာဏာ ကော်မတီများကို မဲဆန္ဒဖြင့် ရွေးချယ်ခြင်း	
၈ အနှစ်ချုပ်ခြင်း	ဦးကျော်စော

ဆွေးနွေး ဆုံးဖြတ်ချက်များ

- ကျေးရွာ စီမံအာဏာ ကော်မတီ (၁၈) ဦးထိ ရွေးချယ်ပိုင်ခွင့်
- ကျေးရွာ လုပ်ငန်းခွဲများကို မဲဆန္ဒဖြင့် ဦးစားပေး အဆင့်ကို ရွေးချယ်ပိုင်ခွင့်

(ပျဉ်းကျောင်းဖြင့် စေတနာ့ဝန်ထမ်း ၊ အသိပညာပေး ၊ မျှော်မှန်းချက် ၊ မဲဆန္ဒဖြင့် ၊ ကျားမ ရေလျာ ၊ ကျွန်းပေါ်ကျောင်း ၊ ကျွန်းပေါ်ကျောင်း ၊ ကျွန်းပေါ်ကျောင်း စာစီမံ ခွဲခြား / စာစီမံ ဖွဲ့စည်း)

အကြံပြုချက်များ

မရှိ

လက်မှတ် - *[Signature]*
 ဖွဲ့စည်းပုံအခြေခံဥပဒေ - *[Signature]*
 အထူး - *[Signature]*

ကဏ္ဍအလိုက်ဦးစားပေးဖွံ့ဖြိုးရေးလုပ်ငန်းစဉ်များ

နောက်ဆက်တွဲ(၄) ပြားနားသော အပိုင်းများအတွက် ဦးစားပေးဖွံ့ဖြိုးရေးလုပ်ငန်းစဉ်များအနှစ်ချုပ် မှုရင်းအား VPSC တွင် ထားရှိရပါမည်။ အခြားဌာနဆိုင်ရာများနှင့် ညှိနှိုင်းရန်အတွက် ပိတ္တူအား TPIC သို့ ပို့ရပါမည်။ MIS Data အဖြစ်သွင်းရန်မလိုအပ်ပါ။

	အဆင့်	လုပ်ငန်း	ဦးစားပေး	လ/နှစ်	ကျေးဇူးတင်သူ(သို့) ဆိုင်ရာ	ပြင်ပမှ ပညာဆွဲထောက်ပံ့မလဲ
အခြေခံအောက်အဦး	၀		မ () ကျား()			
	၂		မ () ကျား()			
	၃		မ () ကျား()			
	၄		မ () ကျား()			
	၅		မ () ကျား()			
အသက်မွေးဝမ်းကြောင်း/ ဝိုက်ပျံ့ရေး	၀	ဗိုလ်မှူးခွဲ အဖွဲ့အစည်း	မ (၂) ကျား()			
	၂	အဖွဲ့အစည်း ဖွဲ့စည်းရေး	မ (၂) ကျား(၂)			
	၃		မ () ကျား()			
	၄		မ () ကျား()			
	၅		မ () ကျား()			
ကျန်းမာရေးနှင့် အာဟာရ	၀	ကျန်းမာရေးစာတမ်း	မ (၂) ကျား(၂)			
	၂	ကျန်းမာရေးစာတမ်း	မ (၂) ကျား(၂)			
	၃		မ () ကျား()			
	၄		မ () ကျား()			
	၅		မ () ကျား()			

လောက နှစ်စဉ်စာရင်း	၀		မ () ကျား ()			
	၂		မ () ကျား ()			
	၃		မ () ကျား ()			
	၄		မ () ကျား ()			
	၅		မ () ကျား ()			
စေတီ	၀	မုခ်ကျောင်း	မ (၂) ကျား (၂)			၂၀၀
	၂	မုခ်ကျောင်း (ခေမာ) မုခ်	မ (၂) ကျား ()			၂၀၀
	၃	မုခ်ကျောင်း	မ () ကျား (၂)			
	၄		မ () ကျား ()			
	၅		မ () ကျား ()			
အခြား	၀	ကျောင်းကျောင်း	မ (၂) ကျား (၂)			
	၂	ကျောင်းကျောင်း	မ (၂) ကျား (၂)			
	၃		မ () ကျား ()			
	၄		မ () ကျား ()			
	၅		မ () ကျား ()			

ဦးစားဝေးလုပ်ငန်း အကျဉ်းချုပ်ဇယား

စဉ်	လုပ်ငန်းအမည်	ဦးစားဝေး အမေဇ်	အဆိုပြုသူ (ကျား)	အဆိုပြုသူ (မ)	အဆိုပြုသူ (ကျား+မ)	မှတ်ချက်
၀၈	မူကြံကျွေး ပြုပြင်				✓	
၂။	မူကြံကျွေး ခြံစည်ချိုးပြုပြင်			✓		
၃။	ရေပိုက်အညစ်အကြေး				✓	
၄။	ကျောက်ချောကမ်း ပြုပြင်				✓	
၅။	မူလတန်းကျောင်း ပြုပြင်		✓			
၆။	လျှပ်စစ်မီး အညစ်အကြေး				✓	
၇။	ကျွန်းမာရေ၊ စက်ခွဲခန်း၊ စက်မှုနှင့်				✓	
၈။	အညစ်အကြေး ဖန်တီးပေးခြင်း				✓	
၉။	နိုက်ပျိုးနှင့် အချင်းအချိတ်			✓		
၁၀။						
၁၁။						
၁၂။						
၁၃။						

ပါဝင်ဆွေးနွေးသူ

ကျား - 134

မ - 170

မှတ်တမ်းတင်သူ

ရာထူး (F)

အမည် ဦးခွန်းတိုးမောင်စိုတင်

လုပ်ငန်းဆောင်ရွက်မှုမှတ်တမ်းခေါက်စုံများ



