

ပြည်ထောင်စုသမ္မတမြန်မာနိုင်ငံတော်အစိုးရ

စိုက်ပျိုးရေး၊ မွေးမြူရေးနှင့် ဆည်မြောင်းဝန်ကြီးဌာန

ကျေးလက်ဒေသဖွံ့ဖြိုးတိုးတက်ရေးဦးစီးဌာန

လွိုင်ကော်-ရှားတောမြို့နယ်



လူထုဗဟိုပြုစီမံကိန်း

National Community Driven Development Project



ကျေးရွာဖွံ့ဖြိုးရေးအစီအစဉ်(၂၀၁၆-၂၀၁၇)

Village Development Plan (VDP)

လွိုင်ကော်မြို့နယ်၊ လောပိတကျေးရွာအုပ်စု၊ အမှတ်(၁)ကျေးရွာ

၁။ ဖြန့်ဖြူးမှု	၃
၂။ အုပ်စုခွဲခြားမှု	၄
၃။ အုပ်စုတွင်ပါဝင်သောကျေးရွာများစာရင်း	၅
၄။ ကျေးရွာသမိုင်းကြောင်း(ကျေးရွာအခြေခံအချက်အလက်များ)	၆
၅။ လူထုပူးပေါင်းပါဝင်သော လူမှုဆန္ဒစစ်ချင်းနှင့်အက်ဒြပ်ခြင်းလုပ်ငန်းစဉ် (PSA/PRA)	
အကျဉ်းချုပ်စာအုပ်	
၆။ လူမှုရေး နှင့် အရင်းအမြစ်ပြုပြင်မှု	၉
၇။ လူမှုရေး နှင့် အရင်းအမြစ်ပြုပြင်မှုသုံးသပ်ချက်	၁၀
၈။ ဥစ္စာနေကြွယ်ဝမှုအဆင့် သတ်မှတ်ချက်ပြပုံ	၁၁
၉။ ဥစ္စာနေကြွယ်ဝမှုအဆင့်သတ်မှတ်ချက်စာအုပ်သုံးသပ်ချက်	၁၂
၁၀။ ရာသီခွင်ပြုစာအုပ်	
၁၀။ ရာသီခွင်ပြုစာအုပ်သုံးသပ်ချက်	၁၄
၁၂။ အရင်းအမြစ် အသုံးပြုမှုနှင့်ထိန်းချုပ်မှု	၁၅
၁၃။ အရင်းအမြစ် အသုံးပြုမှုနှင့်ထိန်းချုပ်မှု သုံးသပ်ချက်	၁၇
၁၄။ ပိုင်ကုအိမ်ပြပုံ (ကဏ္ဍမ)	၁၈
၁၅။ ပိုင်ကုအိမ်သုံးသပ်ချက် (ကဏ္ဍမ)	၁၉
၁၆။ အဖွဲ့ အစည်းချိတ်ဆက်မှုပြပုံ	၂၀
၁၇။ အဖွဲ့ အစည်းချိတ်ဆက်မှုပြပုံသုံးသပ်ချက်	၂၁
၁၈။ ကော်မတီဝင်များစာရင်း	၂၂
၁၉။ ကျေးရွာအချက်အလက်များ (ပုံစံ-၁)	၂၄
၂၀။ စီမံကိန်းအချိန်စာအုပ် (ပုံစံ-၂)	၂၇
၂၁။ ကျေးရွာဖွံ့ဖြိုးရေးအစီအစဉ် (ပုံစံ-၃)	၂၉
၂၂။ ကျေးရွာအုပ်စုစီမံကိန်းလုပ်ငန်းခွဲရေးချုပ်ချင်း (ပုံစံ-၄)	၃၂
၂၃။ အစည်းအဝေးမှတ်တမ်းများ	၃၄
၂၄။ ကဏ္ဍအလိုက်စီးစားပေးဖွံ့ဖြိုးရေးလုပ်ငန်းစဉ်များ	၃၅
၂၅။ စီးစားပေးလုပ်ငန်းများရေးချုပ်ချင်းစာအုပ်	၃၇
၂၆။ ကျေးရွာဖွံ့ဖြိုးရေးအစီအစဉ်ဆောင်ရွက်မှုမှတ်တမ်းစာတိုက်များ	၃၈

ကျေးရွာအုပ်စုမြေပုံ

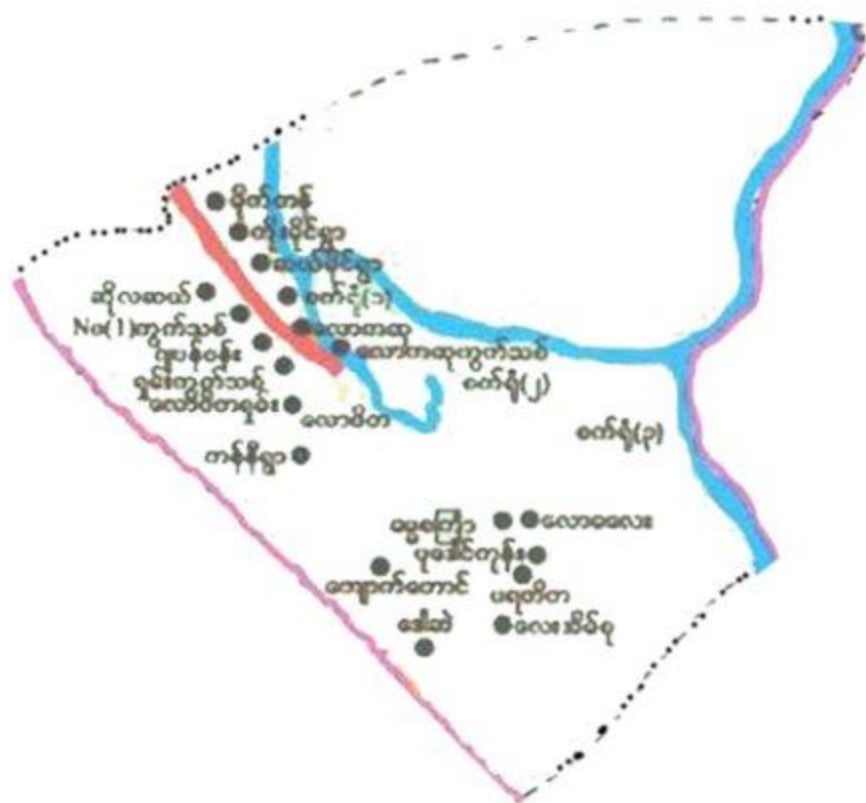

ကျေးရွာအုပ်စုတွင် ပါဝင်သော ကျေးရွာများစာရင်း

စဉ်	ကျေးရွာအုပ်စုအမည်	ကျေးရွာအမည်	မှတ်ချက်
၀၁	လောပိတ	နမ္ပတ်(၁)	
၂	"	<၁၀> နိုင်	
၃	"	<၉> နိုင်	
၄	"	မိုက်ကန်	
၅	"	အိုင်ဇယ်	
၆	"	သေအေးအုတ်ကန်	
၇	"	လောကရာ	
၈	"	ဂျိမ်းကွက်သစ်	
၉	"	ဒေါ်စံ	
၀၀	"	ကန်နီ	
၀၀	"	လောပိတအရှည်	
၀၁	"	လောပိတ	
၀၂	"	လောစလော	
၀၃	"	လော့က် လော့	
၀၄	"	လွှာစံ	
၀၅	"	ဖန်ဒါလော့	
၀၆	"	ပခုပိတ	
၀၇	"	လော့စိန်စု	
၀၈			
၀၉			

လူထုပူးပေါင်းပါဝင်သောလူမှုဆန်းစစ်ခြင်းနှင့်အကဲဖြတ်ခြင်း လုပ်ငန်းစဉ် (PSA/PRA) အကျဉ်းချုပ်စာရင်း

ပုံစံ	အကြောင်းအရာ	ရက်စွဲ	ဦးတည်အုပ်စု	တက်ရောက်သူ			အဓိကဆွေးနွေးချက်များ
				ကျား	မ	ပေါင်း	
၁	လူမှုရေးအရင်းအမြစ်ပြေ မြေပုံ (social Map/ Resource Map)	၁၄ ၂ ၂၀၁၇	ရပ်မီးရပ်ဖ ကော်မတီဝင်များ	၄	၅	၉	ဘိမ်အမျိုးအစားများအခြေခံ အဆောက်အအုံများလမ်းပန်း ဆက်သွယ်ရေးအခြေအနေ၊ လယ်ယာမြေမြှုပ်ချောင်း ရေတွင်းရေကန်သစ်တောများ
၂	ဥစ္စာနေကြွယ်ဝမှု အဆင့်သတ်မှတ်ချက် (Wealth Ranking)	၁၄ ၂ ၂၀၁၇	ရွမ်းသား အလယ်အလတ်၊ နွမ်းပါးအုပ်စု	၄	၄	၈	ကျေးရွာလူမှုစီးပွားအုပ်စုများ၊ ခွဲခြားသတ်မှတ်နိုင်ရေးအတွက် အခြေခံစံနှုန်းများသတ်မှတ်ခြင်း ကျေးရွာသားများနှင့်အများသ ဘောတူခွဲခြားသတ်မှတ်ခြင်း
၃	ပိုင်ဆိုင်မှုသုံးသပ်ခြင်း	၁၄ ၂ ၂၀၁၇	ကော်မတီဝင်၊ အမျိုးသမီး၊ အမျိုးသားများ	၂	၅	၇	အမျိုးသမီးနှင့် အမျိုးသားများ ပိုင်ဆိုင်ပြီး ထိန်းချုပ်ထားသည့် ပိုင်ဆိုင်မှု(သို့) အရင်းအမြစ် များကို သုံးသပ်ခြင်း
၄	ရာသီခွင်ပြကွဲဒီဇိုင်း Seasonal Calender	၁၄ ၂ ၂၀၁၇	ကော်မတီဝင်၊ အမျိုးသမီး၊ အမျိုးသားများ	၃	၅	၈	ရာသီဥတုရိုက်ပျိုးသီးနှံများ၊ လယ်ယာလုပ်ငန်းများ၊ ဝင်ငွေထွက်ငွေဝေးမြေ ရေးလုပ်ငန်းများ
၅	ပင့်ကူအိမ်ကွန်ယက် (Spider Web)	၁၄ ၂ ၂၀၁၇	အမျိုးသား၊ အမျိုးသမီးများ	၃	၅	၈	အမျိုးသားအမျိုးသမီးများ ဘဝတန်းတူအခွင့်အရေးရရှိမှုနှင့်မ ရရှိသည့်အကြောင်းအရင်းများ
၆	အဖွဲ့အစည်းချိတ်ဆက် ပုံ(Venn Diagram)	၁၄ ၂ ၂၀၁၇	ကျေးရွာလူမှုဖွံ့ဖြိုးရေး အဖွဲ့အုပ်စုများ အဖွဲ့ကျေးရွာ စီတောက်အဖွဲ့	၃	၁၀	၁၃	ကျေးရွာတွင်ရှိအဖွဲ့အစည်းများ နှင့်ဖွံ့ဖြိုးရေးလုပ်ငန်းအတွက်ချိတ် ဆက်ဆောင်ရွက်လုပ်ကိုင်မှု

အမှုအရာ: ခွင့်အစွမ်းအားပေးခြင်းဆိုင်ရာ

- အဓိကအားပေးသူများ: မြား၊ မြစ်အေး၊ ရေပန်း၊ ငါး၊ ပဲခူးစိုက်ပျိုးရေး၊ အဓိကအားပေးသူများ - သစ်တော၊ ဝန်ထမ်းအစိုးရ၊ ဤအဖွဲ့၊ ဂွာလယ်ဦး၊ ဖွံ့ဖြိုးရေး၊ ပညာရေး၊ အစိုးရ၊ ကျေးဇူး၊ အစိုးရ၊ စေတီများ၊ ကိုယ်စားပြုရေး၊ မြစ်အေးအဖွဲ့အစည်း၊ မြို့နယ်အဖွဲ့၊ ခွင့်အစွမ်းအားပေးရေးအဖွဲ့အစည်း။ အများစုတွင် မဟာမိတ်များ၊ ကိုယ်စားပြုရေး၊ မြစ်အေးအဖွဲ့အစည်း၊ မြို့နယ်အဖွဲ့၊ ခွင့်အစွမ်းအားပေးရေးအဖွဲ့အစည်း။ အများစုတွင် မဟာမိတ်များ၊ ကိုယ်စားပြုရေး၊ မြစ်အေးအဖွဲ့အစည်း၊ မြို့နယ်အဖွဲ့၊ ခွင့်အစွမ်းအားပေးရေးအဖွဲ့အစည်း။

ထို့အပြင် ခွင့်အစွမ်းအားပေးရေးများ

- ဂွာလယ်ဦး၊ အားပေးရေးအဖွဲ့အစည်း
- အစိုးရ၊ အဓိကအားပေးသူများ၊ အစိုးရအဖွဲ့အစည်း၊ အစိုးရအဖွဲ့အစည်း
- မြို့အဖွဲ့အစည်း၊ အားပေးရေးအဖွဲ့အစည်း၊ အစိုးရအဖွဲ့အစည်း
- မြို့အဖွဲ့အစည်း၊ အစိုးရအဖွဲ့အစည်း၊ အစိုးရအဖွဲ့အစည်း
- အစိုးရအဖွဲ့အစည်း၊ အစိုးရအဖွဲ့အစည်း

ဥက္ကဋ္ဌအဆင့် ခွဲခြားမှု စံနမူနာပုံစံ

မြို့နယ် ချိုင်းတော် ကျေးရွာအုပ်စု အောင်တော ကျေးရွာ အမှတ်(၁) ရက်စွဲ ၀၄.၂.၂၀၁၅

အမျိုးအစား	သတ်မှတ်ချက်/ညွှန်းကိန်းများ	အိမ်ထောင်စု အရေအတွက်	ရာခိုင်နှုန်း
ချမ်းသာ	တိုက်ခွက်ထပ် ၁ ကား (ကျောက် တိုက်) ကယ် ၁ ကား၊ ဘေး ၁ ယာ (၇၀) ဇာကား၊ TV ၁ စုံ၊ ကယ် ၁ စက်၊ နှစ်စဉ် ၁၀ ဘိန်း (၇၀) ဘိန်း	၉ စု	၃၅%
အလယ်အလတ်	ပျဉ်းစား ၁ စုံ၊ တိုက် ၂၊ ခွဲစိတ် စက် ၁၊ ဝန်ထမ်း ၁ ကား၊ ဘေး ၁ ယာ ၅ ဇာ စက် ၁ စက်၊ ၅ ဘိန်း၊ ဝန်ထမ်း ၁	၁၁ စု	၅၅%
ဆင်းရဲ/နွမ်းပါး	ထုတ်ခွက် ၁ ခု၊ ဝန်ထမ်း ၁ ကား၊ ဘေး ၁ ယာ လက်ဆုပ်လက်စား ၁ စက်၊ နှစ်စဉ် ၁၀ ဘိန်း ဝန်ထမ်း ၁	၂ စု	၁၀%
စုစုပေါင်းအိမ်ထောင်စု		၂၀ စု	၁၀၀%

ပါဝင်ဆွေးနွေးသူ

ကျား- ၄ ယောက်

မ- ၄ ယောက်

မှတ်တမ်းတင်သူ

အမည် ဒေါ်နွဲ့စာနာ

ရာထူး ဇနီး

ဥစ္စာစရိတ် အကျဉ်းချုပ်

အမှတ် (၁)

- ဈေးဝယ် အကျဉ်းချုပ်: ဆက် ဗဟို ထားသည်။ ချမ်းသာ အကျဉ်းချုပ် ဝိုင် ဖြစ်ခဲ့သည်။ ၊ ကား (အောက် ဝိုင်ကား) လက် (တောင် ယာ ၁၀) ဇာ အထက်နှင့် TV ဆိုင်လက် များ ပိုင်ဆိုင်ခဲ့သည်။ စစ်ဖြစ်ဝင် ငွေ သိန်း (၂၃၀) အထက် ဝန်းကျင် ချွေချွေ ဖြစ်ခဲ့သည်။ လုံးဝင် ဝင် စားထက် နေရေး မူလံ သည်၊ အချို့ ဝန်ထမ်း လည်း ဖြစ်သည်။ နိုင်ငံခြား ချွေချွေ ဖြစ်ပြီး ၃၅% ဖြစ်သည်။
- အထက်အထက် အကျဉ်းချုပ်တွင် ပါရှိသော ဝိုင်၊ ဝိုင်လည်း၊ ဝိုင်လက် စစ်ပြီး တောင်ယာ ၅ ဇာ ဝန်းကျင် ပိုင်ဆိုင်ခဲ့သည်။ ဝန်ထမ်း၊ အချို့ ဖြစ်သည်။ စစ်ဖြစ်ဝင် ငွေ ၁၅ သိန်း အထက် ဝန်းကျင် ချွေချွေ ဖြစ်ခဲ့သည်။ ဝိုင်လက် ၁၁ ဝိုင် ဖြစ်ပြီး ၅၅% ဖြစ်သည်။
- ဝိုင် ဝါး အကျဉ်းချုပ် တွင် ဆက် ဝိုင်၊ ဝိုင်လက်၊ တောင်ယာ ၁ ဇာ ဝန်းကျင် လက်လက် လက်စား အများ ဝိုင်လက်သည်။ စစ်ဖြစ်ဝင် ငွေ ၁၀ သိန်း ဝန်းကျင် အထက် ချွေချွေ ဖြစ်သည်။ ဝိုင် ဝါး မှ အများ ဝိုင်လက် လက်ယာ ဝိုင်လက် မလုံ လက် မှ ဝိုင် မညာ မထက် မှ အား ဝိုင် မှ များ လက် လက်သည်။ ဝိုင်လက် ၂ ဝိုင် ဖြစ်ပြီး ၁၀% ဖြစ်သည်။

ရာသီခွင်ပြကွဲဒီဇိုင်း

အကြောင်းအရာ	တန်ခူး ၄	ကဆုန် ၅	နယုန် ၆	ဝါဆို ၇	ဝါခေါင် ၈	တော်သ လင်း ၉	သီတင်း ကျွတ် ၁၀	တန်ဆောင် မုန်း ၁၁	နတ်တော် ၁၂	ပြာသို ၁	တပို့တွဲ ၂	တပေါင်း ၃	
ရာသီဥတု													
စိုက်ပျိုးရေး													
ထင်ငွေ/ထွက်ငွေ													
ကျန်းမာရေး													
ပွဲလမ်းသဘင်													
ဘောက်သုံးရေ ရရှိမှု													
အစားအစာဖူလုံမှု													

ပါဝင်ဆွေးနွေးသူ

မှတ်တမ်းတင်သူ

ကျား- ၃ ယောက်

အမည် ဒေါ်နွဲ့စားနာ

မ- ၅ ယောက်

ရာထူး ငှ

ရှာဖွေပေးပါမည့်အခန်းအစဉ်

အမှတ်(၁)

ရွေးချယ်ထားသော အခန်းအစဉ်များကို ဝမ်းသာမှုနှင့်အညီ
လုပ်ဆောင်ပါမည်။ စာအုပ်၊ နှစ်စဉ် လေ့လာရေးစာအုပ်၊
လုပ်ကိုင်ရေး၊ ဝါဆိုလစာပိုင်း စာအုပ် စီမံမှု၊ ပြင်ဆင်မှု
အစီအစဉ်များကို အောင်မြင်စွာ ပြုလုပ်ပေးပါမည်။
အထူးသဖြင့် ဝါဆိုလစာပိုင်း စာအုပ် စီမံမှု၊ ပြင်ဆင်မှု
အစီအစဉ်များကို အောင်မြင်စွာ ပြုလုပ်ပေးပါမည်။

တစ်ချို့ကလေးများတွင် အင်အားစွမ်းရည် မရှိသေးဘဲ
အခြားများထက် ပိုမိုအားရှိပါသည်။ စာအုပ်၊ နှစ်စဉ် လေ့လာရေးစာအုပ်၊
လုပ်ကိုင်ရေး၊ ဝါဆိုလစာပိုင်း စာအုပ် စီမံမှု၊ ပြင်ဆင်မှု
အစီအစဉ်များကို အောင်မြင်စွာ ပြုလုပ်ပေးပါမည်။

အထူးသဖြင့် ဝါဆိုလစာပိုင်း စာအုပ် စီမံမှု၊ ပြင်ဆင်မှု
အစီအစဉ်များကို အောင်မြင်စွာ ပြုလုပ်ပေးပါမည်။

အထူးသဖြင့် ဝါဆိုလစာပိုင်း စာအုပ် စီမံမှု၊ ပြင်ဆင်မှု
အစီအစဉ်များကို အောင်မြင်စွာ ပြုလုပ်ပေးပါမည်။

အထူးသဖြင့် ဝါဆိုလစာပိုင်း စာအုပ် စီမံမှု၊ ပြင်ဆင်မှု
အစီအစဉ်များကို အောင်မြင်စွာ ပြုလုပ်ပေးပါမည်။

ငြိမ်ချိတ် မှ ဆုံးသတ်ခြင်း

<u>ဈာ:</u>	<u>ဗ</u>	<u>ဈာ: + ဗ</u>
ချိတ်ဂျစ်	ဇာတ်၊ ဇာတ်	ဇာတ်၊ ယာ
ဆော်လျှီ	ဆတ်ချင်ဆက်	လတ်၊ ချိတ်
လာကုံးလွင်း	စော: ချိတ်	ချိတ်လတ်၊ TV
ရွာ:		လတ်ယာ၊ ဆချိတ်

ငြိမ်ချိတ် မှ ဆိုက်ချင်ခြင်း

<u>ဈာ:</u>	<u>ဗ</u>	<u>ဈာ: + ဗ</u>
ချိတ်ဂျစ်	ဇာတ်၊ ဇာတ်	စော: ချိတ်
ဆော်လျှီ	ဆတ်ချင်ဆက်	ဇာတ်၊ ယာ
လာကုံးလွင်း		လတ်၊ ချိတ်
ရွာ:		ချိတ်လတ်၊ TV
		လတ်ယာ

ဒါထံ ချွေးရွေးက

ဈာ: - ၂ ယောက်
ဗ - ၅ *

ဗုဒ္ဓဘာသာတစ်ခု

အမည် - ဒေါ်ခင်မာမာ
၇၅၃: + ၀၄

ပင့်ကူအိမ်သုံးသင်ကြားပြပုံ

ကျား - မိန်း
၁၀ - နီ

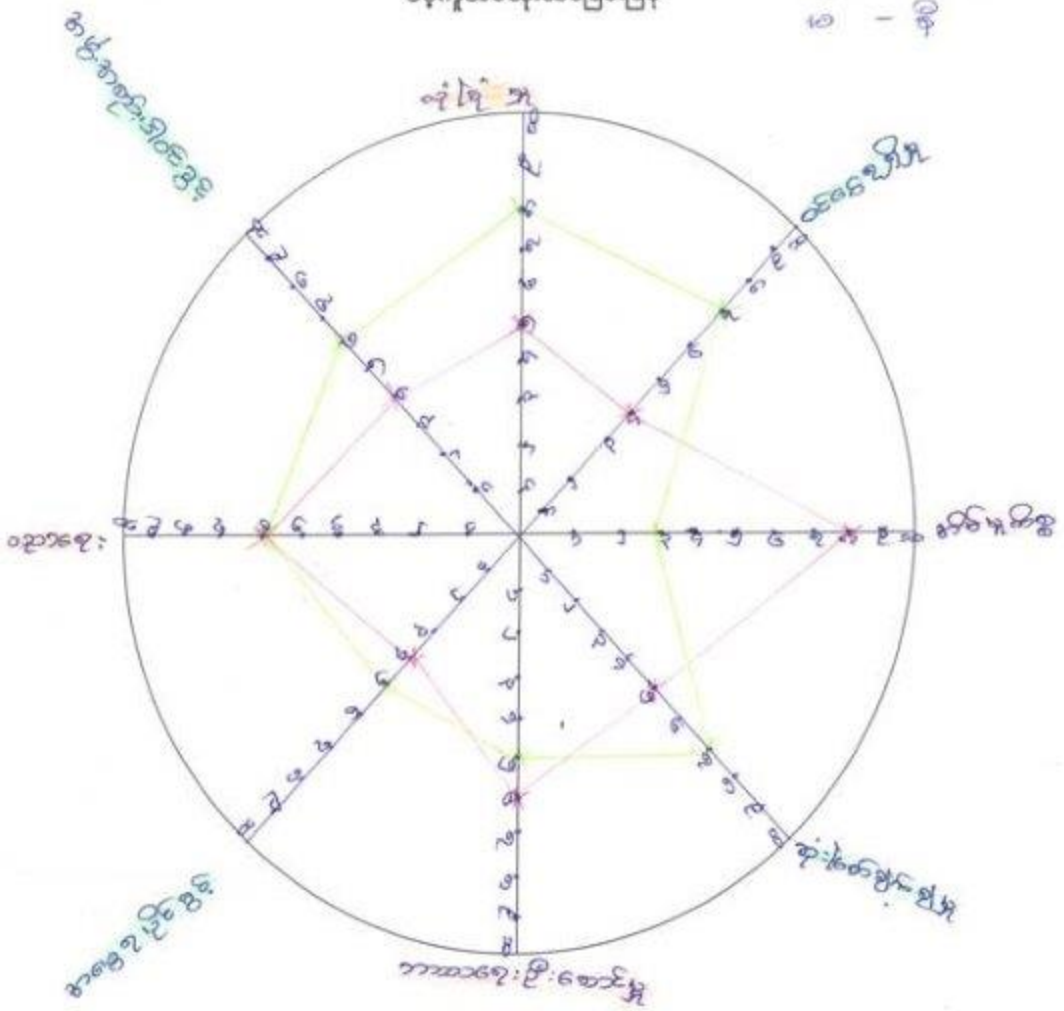

ပိတ်ဆွေးနွေးသူ
ကျား ၃ ယောက်
မ ၅ ယောက်

မှတ်တမ်းတင်သူ
အမည် ဒေါ်နီနီဇားရှာ
ရာထူး CF

ပင်လူ နှစ်ဆင့် ဆုံးသတ်ခြင်း

နာမည်(၁)

ဆွေးနွေးချက် နှင့် စာနား စစ်ချက်

ဆိုင်ကွင်း မှု နိစ္စ နှင့် အာဏာရေး ဦးဆောင် မှု မွန် ကမ္ဘာကြီး သမိုင်း
 မှားကမ္ဘာကြီး ပိုပေး ၇ သည် ။ ဘေးကား မှု ဖြစ်ပေါ် ဖြစ်မှု နှင့် ဦး
 ဆောင်မှု အား နည်းသည်။ ၎င်းကား မှု နှင့် ပင်လူ နှစ်ဆင့် ဆုံးသတ်ခြင်း ဖြစ်
 ထုတ် ခဲ့သည်။
 ဆုံးသတ် ခြင်း ခံ နိုင် ။ ကမ္ဘာကြီး မှု ဖြစ်ပေါ် ဖြစ်မှု ကမ္ဘာကြီး သား မှု
 ပို၍ လုပ်ဆောင် နိုင်ပါသည်။ ပညာရေး ကွင်း ကမ္ဘာကြီး သား နှင့် ကမ္ဘာကြီး
 သမိုင်း မှု ကား ဖြစ်ပါသည်။

ကမ္ဘာကြီး သမိုင်း မှု ကား လက် ကမ္ဘာကြီး သား မှု ကား ထက် လိုက် မှု ကား နည်း သည်။
 ကမ္ဘာကြီး သမိုင်း မှု ကား လက် ကမ္ဘာကြီး သား မှု ကား ထက် လိုက် မှု ကား နည်း သည်။
 ကမ္ဘာကြီး သမိုင်း မှု ကား လက် ကမ္ဘာကြီး သား မှု ကား ထက် လိုက် မှု ကား နည်း သည်။
 ဆုံး သည်။

အဖွဲ့အစည်းဖွဲ့စည်းမှု ပုံစံ(ကျေးရွာအတွင်း/အပြင်)

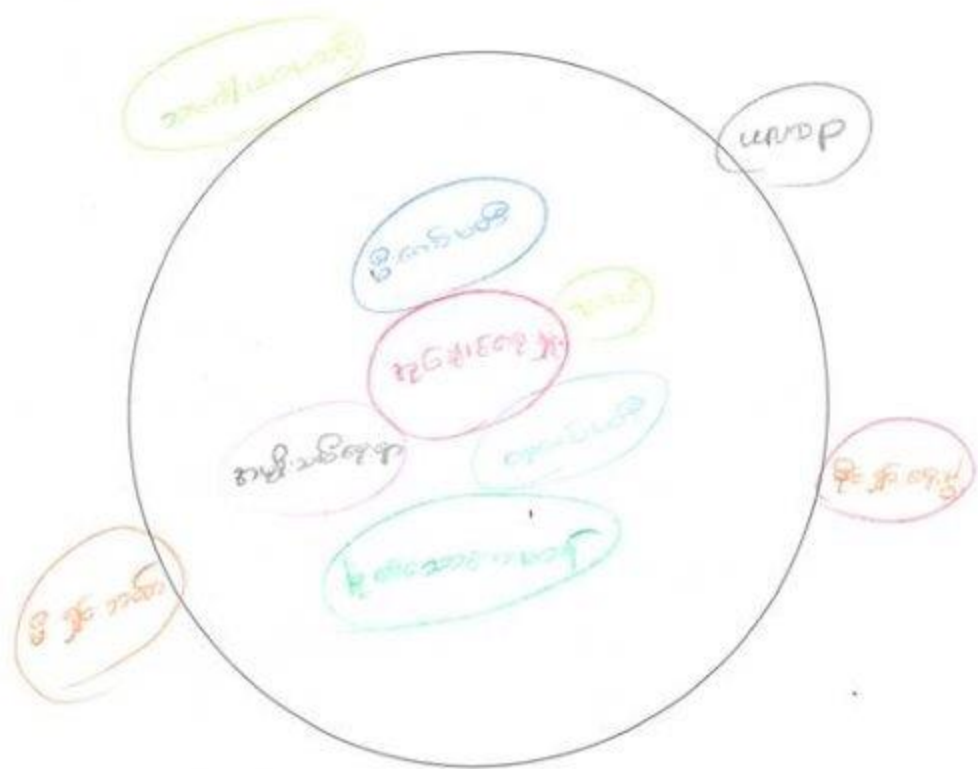

ပိုင်ဆွမ်းနွေးသူ

ကျား- ၃ ယောက်

မ- ၁၀၊ ယောက်

ပုဂံတန်းတင်သူ

အမည် ခေါ်နွဲ့တေးရာ

ရာထူး ငါး

ကျေးရွာစီ/ထောက်ကော်မတီဖွဲ့စည်းပုံဇယား

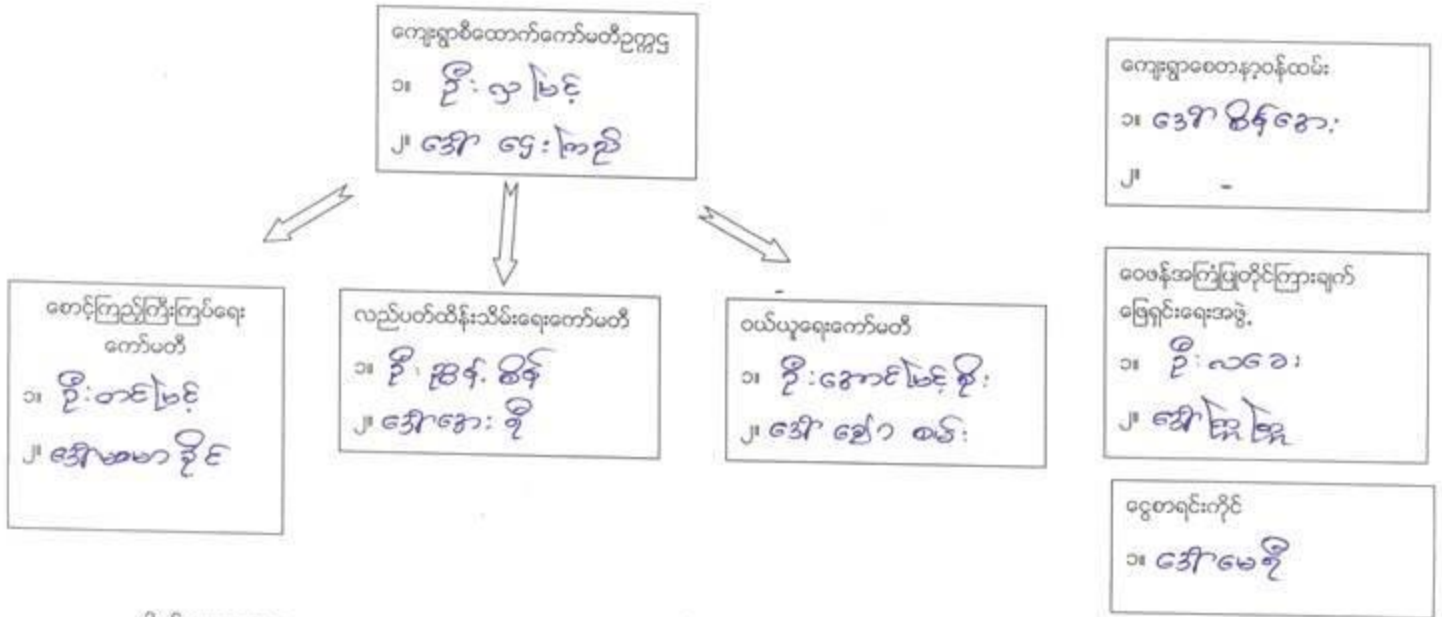

ပါဝင်ဆွေးနွေးသူ

- ကျား- ၇ ယောက်
- မ - ၁၇ ယောက်

မှတ်တမ်းတင်သူ

- အမည် ဒေါ်နီစားနာ
- ရာထူး ငှ

ကျေးရွာအုပ်စုစီတောက်ကော်မတီဖွဲ့စည်းပုံဇယား

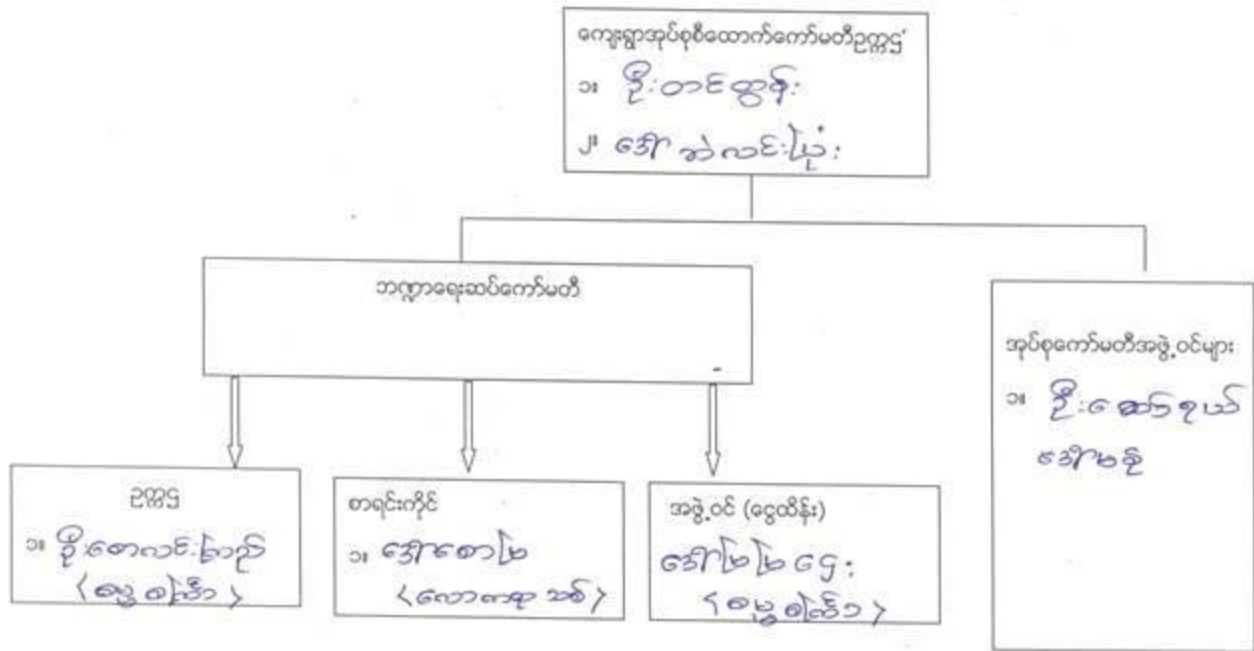

ပါဝင်ဆွေးနွေးသူ

ကျား- ၄၄ မ- ၃၈ စောအစ်

မှတ်တမ်းတင်သူ

အမည် ဒေါ်နီစောနု

ရာထူး C F

01. පී. සනසුන්	09. පී. මොහොත්
02. පී. ආ. ඉන්	10. ජෝ. බාලි ජය
03. ජෝ. ජයවර්ධන	11. ජෝ. ජ. පාලි
04. පී. චන්දන	12. පී. ජී. ඉන්
05. ජෝ. ජයවර්ධන	13. ජෝ. මහේෂ්වර
06. පී. ජය. ජයවර්ධන	14. පී. ජයවර්ධන ජය
07. ජෝ. ජයවර්ධන	15. ජෝ. ජයවර්ධන
08. ජෝ. ජයවර්ධන	16. පී. ජයවර්ධන
09. පී. ජයවර්ධන	17. ජෝ. ජයවර්ධන
10. පී. ජයවර්ධන	18. පී. ජයවර්ධන
11. පී. ජයවර්ධන	19. පී. ජයවර්ධන
12. පී. ජයවර්ධන	20. ජෝ. ජයවර්ධන
13. පී. ජයවර්ධන	
14. පී. ජයවර්ධන	
15. පී. ජයවර්ධන	
16. පී. ජයවර්ධන	
17. පී. ජයවර්ධන	
18. පී. ජයවර්ධන	
19. පී. ජයවර්ධන	
20. පී. ජයවර්ධන	

ပုံစံ - စ - ၁ ကျေးရွာအခြေခံအချက်အလက်များ (Form PC 1)

လက်ညှန်ချက်၊ ကျေးရွာတစ်ရွာသို့ ပထမဆုံးမိတ်ဆက်ခရီး သွားရောက်သောအခါ လူထုစည်းရုံးရေးမှူးသည် ကျေးရွာခေါင်းဆောင်များအား ကျေးရွာအချက်အလက်များကို မေတ္တာရပ်ခံ၍တောင်းခံရသည်။ ဤအချက်အလက်များကို စီမံကိန်းမိတ်ဆက်အစည်းဝေးမတိုင်မီတောင်းခံရမည်။ စီမံကိန်းမိတ်ဆက်အစည်းဝေးတွင် လူထုစည်းရုံးရေးမှူးသည် ဤအချက်အလက်များအား စစ်ဆေးပြီး မှန်ကန်အောင်ပြုလုပ်ရမည်။ ငြိမ်နက်တွင် လူထုစည်းရုံးရေးမှူးမှ သတင်းအချက်အလက်ထံသို့ Tablets မှ တဆင့် ဖြည့်သွင်းရမည်။

ကျေးရွာခေါင်းဆောင် အမည် ဦးကျော်စွာ	ကျေးရွာခေါင်းဆောင်၏ ဝန်နံပါတ် ၀၅၂၅၄၂၇၇၂၅၇	လူထုစည်းရုံးရေးမှူး၏ အမည် ဒေါ်ဂွေစွာ
ပြည်နယ်တိုင်းစစ်ဆေးရေးဦးစီးဌာန၊ ငြိမ်နယ်	ကျေးရွာအုပ်စု ဝေသာဒိတ	ကျေးရွာ အမှတ် (၁) စေး-၅၁

က၊ လူဦးရေ

လူဦးရေ	အိမ်ထောင်စုအရေအတွက်	ကိုးကွယ်သည့်ဘာသာ	အိမ်ထောင်စုအရေအတွက်
လူဦးရေ (၁) ၈၁၁	၁၇	ဘာသာ (၁) ၉၅	၂၀
လူဦးရေ (၂) ၇၁၁	၃	ဘာသာ (၂) ၃၂	
လူဦးရေ (၃) -----		ဘာသာ (၃) -----	
လူဦးရေစု -----		ဘာသာစု -----	
အခြား -----	အရေအတွက် -----		
မသန်စွမ်းသူများ သက်ကြီးရွယ်အိုများ (၆၅ နှစ် နှင့် အထက်) စစ်ဘေးရောင်	၂ ဝေသာဒိ	၉၅	

	အမျိုးသား (အရေအတွက်)	အမျိုးသမီး (အရေအတွက်)
လူဦးရေ		
လူဦးရေ (၁) ၆၆၀	၂၅	၅၁
လူဦးရေ (၂) ၃၀	၂	၁
လူဦးရေ (၃) -----		
အခြား -----		
အိမ်ထောင်ဦးစီး	၁၀၇	၂

(ခ) အခြေခံအဆောက်အအုံ အသုံးအဆောင်များ

စာသင်ကျောင်း	အမှတ် ခြံစံပါ	ကျွန်းဗာစေ့	အမှတ် ခြံစံပါ	ဘာသာရေး အဆောက် အအုံများ	အမှတ် ခြံစံပါ
အထက်တန်းကျောင်း	<input type="checkbox"/>	စေးရုံ	<input type="checkbox"/>	ဝေတီ	<input type="checkbox"/>
အလယ်တန်းကျောင်း	<input type="checkbox"/>	ကျွန်းဗာစေ့ဌာန	<input type="checkbox"/>	ဘုန်းကြီးကျောင်း	<input type="checkbox"/>
မူလတန်းကျောင်း	<input type="checkbox"/>	ကျွန်းဗာစေ့ဌာနခွဲ	<input type="checkbox"/>	ဟိန္ဒူဘုရားကျောင်း	<input type="checkbox"/>

ပျက်စီးကောင်း	<input type="checkbox"/>	ဆေးပေးခန်း	<input type="checkbox"/>	ခရစ်ယာန်ကျောင်း	<input type="checkbox"/>
အခြား	<input type="checkbox"/>	အခြား	<input type="checkbox"/>	ဗလီ	<input type="checkbox"/>
				အခြား	<input type="checkbox"/>
မှတ်ချက်		မှတ်ချက်		မှတ်ချက်	
ဆိုလစေ၊ သိဒ္ဓိတို့		ဆိုလစေ၊ သိဒ္ဓိတို့			

(ဂ) ကျွမ်းကျင်သူများမှတ်တမ်း (ကျေးရွာတွင်နေထိုင်သော သို့မဟုတ် တခြားရွာမှလာရောက်သော ကျွမ်းကျင်သူများ)

(ခ) စာသင်ကျောင်း			(၂) ကျန်းမာရေး			(၃) လက်မှုပညာရှင်		
	ရွာတွင်နေထိုင်သူ	အခြားရွာမှလာသူ		ရွာတွင်နေထိုင်သူ	အခြားရွာမှလာသူ		ရွာတွင်နေထိုင်သူ	အခြားရွာမှလာသူ
မူလတန်းပြဆရာ/မ	<input type="checkbox"/>	<input type="checkbox"/>	ဆရာဝန်	<input type="checkbox"/>	<input type="checkbox"/>	လက်သမား	<input type="checkbox"/>	<input checked="" type="checkbox"/>
အထက်တန်းပြဆရာ/မ	<input type="checkbox"/>	<input type="checkbox"/>	လက်ထောက်ကျန်းမာရေးပုဂ္ဂိုလ်	<input type="checkbox"/>	<input type="checkbox"/>	ပန်းချီ	<input checked="" type="checkbox"/>	<input type="checkbox"/>
အလယ်တန်းပြဆရာ/မ	<input type="checkbox"/>	<input type="checkbox"/>	အမျိုးသမီးကျန်းမာရေးဆရာမ	<input type="checkbox"/>	<input type="checkbox"/>	လှုပ်စစ်ကွမ်းကွင်းပီးသမား	<input type="checkbox"/>	<input checked="" type="checkbox"/>
ပျက်စီးဆရာ/မ	<input type="checkbox"/>	<input type="checkbox"/>	သားဖွားဆရာမ	<input type="checkbox"/>	<input type="checkbox"/>	ရေစိုက်သူယ်သူ	<input type="checkbox"/>	<input checked="" type="checkbox"/>
အခြား	<input type="checkbox"/>	<input type="checkbox"/>	ပြည်သူ့ကျန်းမာရေးလုပ်သား	<input type="checkbox"/>	<input type="checkbox"/>	စက်ပြင်ဆရာ	<input checked="" type="checkbox"/>	<input type="checkbox"/>
မှတ်ချက်	၁၅၇		မှတ်ချက်	၁၅၇		မှတ်ချက်		

(ဃ) ကျေးရွာသို့ ရောက်ရှိနိုင်သည့် လမ်းအခြေအနေ / ကျေးရွာတစ်ရွာသည် ၎င်း၏ ကျေးရွာအုပ်စုနှင့် ဆက်သွယ်ထားသော လမ်းအခြေအနေ (အောက်ပါတို့ကို ဝိုင်းပါ)

ကျောက်ကြမ်းလမ်း ကတ္တရာလမ်း ကွန်ကရစ်လမ်း မော်တော်ဆိုင်ကယ်လမ်း
 ကျောက်ခင်းလမ်း မြေသားလမ်း လူသွားလမ်း အခြား _____

(င) ကျေးရွာ၌ ဖွဲ့စည်းပုံစံချက်

(၁) လူထုပေါ်ပြန်ပိတ်နံ့မထောင်မီ ဤကျေးရွာတွင် ကျေးရွာ၌ ဖွဲ့စည်းပုံစံချက်ရှိခဲ့ပါသလား? မရှိပါ / မရှိပါ / မသိပါ

(၂) ရှိခဲ့ပါလျှင် ဤပုံစံချက်ကို မည်သည့် ခုနှစ်တွင် ပြင်ဆင်ခဲ့ပါသနည်း? နှစ် ----- / မသိပါ

(၃) ဤပုံစံချက်ကို ငြိမ်နင်းမှုအတည်ပြုခဲ့ပါသလား? ပြုခဲ့ပါသည် / မပြုခဲ့ပါ / မသိပါ

(စ) ဝါးအကွာအဝေး

(၁) ဤကျေးရွာ၏ပတ်ပတ်ပတ် ကျေးရွာအုပ်စု၏ပတ်ပတ်ပတ် ခရီးမိုင်မည်မျှ ကွာဝေးသနည်း? မိုင် ----- / မသိပါ

(၂) ဤကျေးရွာမှ ၎င်းကျေးရွာအုပ်စုပတ်ပတ်ပတ် သွားလာရာတွင် ကြာမြင့်သည့် အချိန်

ခြောက်ပတ်ပတ်ပတ် ကြာချိန် ----- ၅ မိနစ် ----- ထော်လားနီ / မော်တော်ဆိုင်ကယ် / မြေလျင် / လား / မော်တော်ဘုတ် / အခြား -----

မိုးရာသီတွင် ကြာချိန် ----- ၇ မိနစ် ----- ထော်လားနီ / မော်တော်ဆိုင်ကယ် / မြေလျင် / လား / မော်တော်ဘုတ် / အခြား -----

၁) ပတ်ဝန်းကျင်ဆိုင်ရာ သဘာဝဘေးအန္တရာယ်

ဤကျေးရွာတွင် ရေကြီးခြင်းကိုလို သဘာဝဘေးအန္တရာယ်ကျရောက်မှုခြင်း ရှိပါသလား။

မရှိပါ ရှိပါသည် ရှိလျှင်ခေါ်ပြပါ.....

(ခ) ကျေးရွာတွင် ခွဲစည်းထားသော အဖွဲ့အစည်းများ

လူထုဝဟ်ပြုစီမံကိန်းမတိုင်မီ ဤကျေးရွာတွင် ကျေးရွာဖွံ့ဖြိုးရေးအတွက် အစိုးရ (သို့) ရွာသားများကိုယ်တိုင်(သို့) စီမံကိန်းတစ်ခုခုမှ ခွဲစည်းထားသည့် အဖွဲ့အစည်းများရှိပါသလား။

(၁) U.N.D.P. သဘင်္ဂါအဖွဲ့

(၂) ဇီ.စူ.ဘက်

(ဈ) အထွေထွေအုပ်ချုပ်ရေး ဦးစီးဌာန (GAD) မှ မှတ်တမ်းတင်ထားခြင်း

ဤကျေးရွာသည် အထွေထွေအုပ်ချုပ်ရေး ဦးစီးဌာန (GAD) မှ မှတ်တမ်းတင်ထားမှု ရှိပါသလား။

မရှိပါ ရှိပါသည်

ကျေးရွာခေါင်းဆောင်

အမည် ဦးဆိုဂေး :

လက်မှတ် *lay* ၀၄.၅ ၂၂.၂.၂၀၁၇

လူထုစည်းရုံးရေးမှူး

အမည် ဒေါ်စုစားနာ

လက်မှတ် *Shu* ၀၄.၅ ၂၂.၂.၂၀၁၇

ပုံစံ - ၈ - ၂ - စီမံကိန်းစက်ဝန်းအချိန်ဇယား (PC 2)

လမ်းညွှန်ချက် သက်ဆိုင်ရာလူထုစည်းရုံးရေးပူး/လက်ထောက်နည်းပညာပျားများမှ စီမံကိန်းစက်ဝန်းအဆင့်တစ်ခုစီပြီးစီးတိုင်း ကျေးရွာနှင့် ကျေးရွာအုပ်စုအတွက် ဤပုံစံကို ဖြည့်သွင်းရမည်။
 စည်းရုံးရေးပူး/ဝန်ထမ်း အမည် **ဒေါ်ခင်စု**

နေ့စွဲ **၂၀၂၂.၂.၂၀** စက်ဝန်းအားအမှတ်ခြစ်ပါ စက်ဝန်း(၁) စက်ဝန်း(၂) စက်ဝန်း(၃)
 စက်ဝန်း (၄)

ပြည်နယ်/ခရိုင်: **တနင်္သာရီ** ညွှန်ကြားရေးမှူးချုပ်: **လှိုင်မောင်** ကျေးရွာအုပ်စု: **လှိုင်မောင်** ကျေးရွာ: **အမှတ်(၁) ဇေယျာ**

စီမံကိန်းဆောင်ရွက်မှုအဆင့်များ	နေ့စွဲ		အစည်းအဝေးတွင်တက်ရောက်သူအရေအတွက်			
	စတင်သည့်နေ့	ပြီးဆုံးသည့်နေ့	အမျိုးသားအရေအတွက်	အမျိုးသမီးအရေအတွက်	အိမ်ထောင်စုအရေအတွက်	လူမျိုးစုတက်ရောက်သူအရေအတွက် နှင့် လူမျိုးစုအမည်
၁။ ကျေးရွာစီမံကိန်း မိတ်ဆက်အစည်းအဝေး	၂၀၂၂.၂.၂၀	၂၀၂၂.၂.၂၀	၈	၁၀	၂၀	၂ ၁၆
၂။ ကျေးရွာခွဲခြားရေး စီမံချက်ရေးဆွဲခြင်းအစည်းအဝေး	၂၀၂၂.၂.၂၀	၂၀၂၂.၂.၂၀	၈	၁၀	၂၀	၂ ၁၆
၃။ ကျေးရွာအုပ်စု လုပ်ငန်းဆုံးဖြတ်ချက်ချသည့်အစည်းအဝေး	၂၀၂၂.၂.၂၀	၂၀၂၂.၂.၂၀	၄၄	၃၈	၂၀	၂၇ ၃၅
၄။ ညွှန်ကြားရေးမှူးချုပ် စီမံကိန်းရေးဆွဲရေး နှင့် အကောင်အထည်ဖော်ရေးကော်မတီ၏ စီမံကိန်း သုံးသပ်မှုအစည်းအဝေး			မလို	မလို	မလို	မလို
၅။ ညွှန်ကြားရေးမှူးချုပ် စီမံကိန်းရေးဆွဲရေး နှင့် အကောင်အထည်ဖော်ရေး ကော်မတီ၏ဆုံးဖြတ်မှုကို ရွာသို့ အသိပေးအကြောင်းကြားသည့် အစည်းအဝေး	၂၀၂၂.၂.၂၀	၂၀၂၂.၂.၂၀	၇	၇	၂၀	၂ ၁၂
၆။ စီမံကိန်းလုပ်ငန်းစီမံချက်ရေးဆွဲခြင်းအစည်းအဝေး	၂၀၂၂.၂.၂၀	၂၀၂၂.၂.၂၀	၇	၇	၂၀	၂ ၁၂
၆.၁။ စီမံကိန်းလုပ်ငန်း အကောင်အထည်ဖော် ရေးဆွဲရေးအစည်းအဝေး	၂၀၂၂.၂.၂၀	၂၀၂၂.၂.၂၀	၇	၇	၂၀	၂ ၁၂
၆.၂။ ဝယ်ယူရေးအစည်းအဝေး	၂၀၂၂.၂.၂၀	၂၀၂၂.၂.၂၀	၇	၇	၂၀	၇ ၁၀

ကျေးရွာအုပ်စု - ၇၅၆
 မြို့နယ် - ၆
 ကော်မတီ - ၁

၆.၃။ ဘဏ္ဍာရေးကုန်ကျမှု လျာထားအစီအစဉ် ရေးဆွဲခြင်း	၉-၄-၂၀၁၇	၉-၄-၂၀၁၇	၆	၅	၂၀	၁	၁၀
၆.၄။ ပြင်/ထိန်းသိမ်းအစဉ် ရေးဆွဲခြင်း	၉-၄-၂၀၁၇	၉-၄-၂၀၁၇	၆	၅	၂၀	၁	၁၀
၇။ စီမံကိန်းလုပ်ငန်းခွဲ တိုးတက်မှု စောင့်ကြည့် အစည်းအဝေး							
၇.၁။ အစည်းအဝေး ပထမအကြိမ်							
၇.၂။ အစည်းအဝေး ဒုတိယအကြိမ်							
၇.၃။ အစည်းအဝေး တတိယအကြိမ်							
၈။ စီမံကိန်းလုပ်ငန်းခွဲ အပြီးသတ်စစ်ဆေးခြင်း အစည်းအဝေး							
၉။ လူထုစစ်ဆေးခွဲအစည်းအဝေး							

လက်ညွှန်စွာ အဆင့်(၃) ကျေးရွာမှန်းချက်အစဉ်အဝေး ပြီးဆုံးသောအခါ ကျေးရွာစီမံကိန်း အထောက်အကူပြု ကော်မတီသည် လူထုစည်းရုံးရေးမှူးအကူအညီဖြင့် ဤပုံစံကိုပြည့်စုံအောင် ဖြည့်သွင်းရမည်။

လူထုစည်းရုံးရေးမှူး/ဝန်ထမ်း အမည် **ဒေါ်ရှင်စားနာ**
 ဝန်ထမ်းအား အမှတ်ဖြစ်ပါ (V) ဝက်ဝန်း(၁)
 ဝက်ဝန်း(၂) ဝက်ဝန်း(၃) ဝက်ဝန်း(၄)

ပြည်နယ်/တိုင်း ကယား၊ **ဦးစီးဌာန**၊ **ကျေးရွာအုပ်စု** **လောအို**၊ **ကျေးရွာ** **အမှတ်** **(၁၁၈၅) ၅၃**
 က၊ အခက်အခဲအတားအဆီးများအားလုံးအနှစ်ချုပ် - ယခုလက်ရှိအခြေအနေတွင် ဤကျေးရွာခွဲ ဦးစီးဌာနကုန်အတွက် အဓိက အခက်အခဲအတားအဆီးများသည် မည်သည့်မျိုးဖြစ်ပါသနည်း (အမျိုးသား/သမီး အနည်းဆုံးအခက်အခဲ ၅ ခုစီဖော်ပြပါ)

အမျိုးသား အဖွဲ့မှ တင်ပြသောအခက်အခဲအတားအဆီးများ၊ အမျိုးသမီး အဖွဲ့မှ တင်ပြသောအခက်အခဲအတားအဆီးများ

၁	စေ့စပ်လေ့လာရေးအဖွဲ့အစည်း	၁	မြို့တွင်းအဖွဲ့အစည်း
၂	မြို့တွင်းအဖွဲ့အစည်း	၂	စေ့စပ်လေ့လာရေးအဖွဲ့
၃	ကျေးရွာအုပ်စု	၃	ကျေးရွာအုပ်စု
၄	ကျေးရွာအုပ်စု	၄	ကျေးရွာအုပ်စု
၅	ကျေးရွာအုပ်စု	၅	ကျေးရွာအုပ်စု

၈။ မျှော်မှန်းခြင်း - ခန့်မှန်းလက်မှတ် (၅) နှစ် အတွင်း ကျေးရွာခွဲ ဦးစားပေး မျှော်မှန်းချက်များအား တင်ပြပါ။

အမျိုးသားအဖွဲ့မှ တင်ပြသောမျှော်မှန်းချက်များ	အမျိုးသမီးအဖွဲ့မှ တင်ပြသောမျှော်မှန်းချက်များ
၁ စေ့စပ်လေ့လာရေးအဖွဲ့အစည်း	၁ စေ့စပ်လေ့လာရေးအဖွဲ့အစည်း
၂ မြို့တွင်းအဖွဲ့အစည်း	၂ စေ့စပ်လေ့လာရေးအဖွဲ့
၃ ကျေးရွာအုပ်စု	၃ ကျေးရွာအုပ်စု
၄ စေ့စပ်လေ့လာရေးအဖွဲ့အစည်း	၄ ကျေးရွာအုပ်စု
၅ စေ့စပ်လေ့လာရေးအဖွဲ့အစည်း	၅ ကျေးရွာအုပ်စု

၉။ လူထုစီမံကိန်းအစီအစဉ် (၄) နှစ်အတွက် အကျိုးစီးပွား ဦးစားပေး ပြုပြင်ထိန်းသိမ်းမှု လုပ်ငန်း အစီအစဉ်များအားဖော်ပြပါ။

အဆင့်	ကျေးရွာအတွက် ဦးစားပေး ပြုပြင်ထိန်းသိမ်းမှု လုပ်ငန်းစဉ်များ	အစီအစဉ် (အမျိုးသား/အမျိုးသမီး/အမျိုးသား+အမျိုးသမီး)	စနစ်ကျင့်ကျ စရိတ်	အကျိုးစီးပွားနှင့်စိုက်ပျိုးရေး မြှင့်တင်ရေးအတွက်
၁	စေ့စပ်လေ့လာရေးအဖွဲ့အစည်း	၈ + ၁၂		၆၉ နှစ်
၂	စေ့စပ်လေ့လာရေးအဖွဲ့အစည်း	၈ + ၁၂		
၃	ကျေးရွာအုပ်စု	၈ + ၁၂		
၄	ကျေးရွာအုပ်စု	၈		
၅	ကျေးရွာအုပ်စု	၈ + ၁၂		

၁၁။ လူထုဝန်ထမ်း၏ လာမည့် (၄) နှစ်အတွက် အကန့်မပင်သော ဦးစားပေး ဖွံ့ဖြိုးတိုးတက်မှု လုပ်ငန်း အင်အားစိုက်ပျိုးရေးအားပေးခြင်း။

အဆင့်	ကျေးရွာအတွက် ဦးစားပေး ဖွံ့ဖြိုးတိုးတက်မှု လုပ်ငန်းစဉ်များ	အဆိုပြုသူ (အမျိုးသားများ/ အမျိုးသမီးများ/အမျိုးသား+ အမျိုးသမီး)	အခန်းကဏ္ဍ
၁	အစားအသောက်ဆိုင်များ	က	
၂			
၃			
၄			
၅			

ခေါင်းစောင်၊ ကျေးရွာဝန်ထမ်းအထောက်အကူပြုကော်မတီမှ အတည်ပြုသည်။

အမည် ဦးလှစိန် လက်မှတ် Mg နေ့စွဲ ၀၅-၂-၂၀၁၅

ပုံစံ - ၈ - ၄ ကျေးရွာအုပ်စုစီမံကိန်းလုပ်ငန်းခွဲရွေးချယ်ခြင်းပုံစံ (Form PC 4)

လယ်ညှန်ရွက်၊ စီမံကိန်းလုပ်ငန်းခွဲရွေးချယ်မှုအစည်းအဝေးပြီးနောက်တွင် ကျေးရွာအုပ်စု CF/TF တို့၏ အကူအညီရယူ၍ ကျေးရွာစီထောက်တော်မတီမှ လက်မှတ်ရေးထိုးပြီး အဆိုပါပုံစံအား ပြည်ပုံအောင်မြင်သွင်းရမည်။ ဤပုံစံအား ပြည်ပုံစုပြည်သွင်းပြီးပါက ကျေးရွာအုပ်စုမှ ဦးတိုးတက်ရေးစီမံချက်တွင် TPIC သို့ ပေးပို့ရန်အတွက် နောက်ဆက်တွဲအဖြစ် တားမြစ်ရမည်။ CF မှ ကျေးရွာတစ်ရွာချင်းစီ၏ စီမံကိန်းလုပ်ငန်းခွဲဆိုင်ရာ အချက်အလက်များကို MIS သို့ ထည့်သွင်းရမည်။ (ယခုနှစ်စီမံကိန်းလုပ်ငန်းခွဲ မလုပ်ကိုင်သော ကျေးရွာများ မပါဝင်ပါ။)

ကျေးရွာစည်းရုံးရေးမှူး/ဝန်ထမ်းအမည်	
နေ့စွဲ - ၁၆.၂.၂၀၁၇	စက်ဝန်းအားအမှတ်ခြစ်ပေးပါ။(✓) ဇဝက်ဝန်း(၁) ဇဝက်ဝန်း(၂) ဇဝက်ဝန်း(၃) ဇဝက်ဝန်း(၄)
ပြည်နယ်/တိုင်း - ကယား	မြို့နယ် - ဖွဲ့ငြိမ်းကော် ကျေးရွာအုပ်စု - မဟာဝိတ

ကျေးရွာအမည်	ဆောင်ရွက်မည့် လုပ်ငန်းများ	အတိုင်းအတာ	ခန့်မှန်း တိုက်ရိုက် အကျိုးခံစားခွင့် ရှိသူများ	အဆိုပြုစာပြသ	ခန့်မှန်းကုန်ကျစရိတ်				
					စီမံကိန်းမှ ထည့်ဝင်မှု	ကျေးရွာမှ ထည့်ဝင်မှု	အခြားထည့်ဝင်မှု (ခေါ်ပြုပါ) ထည့်ဝင်ငွေ ၊ အမည်/အဖွဲ့	စုစုပေါင်း	
အိဒြက် ၁၁ ချပ်ကွက်	ဓာတ်တွင်းပန်း	၆၀၀ ပေ		<input type="checkbox"/> ကျား <input type="checkbox"/> မ <input type="checkbox"/> ကျား+မ	၁၀၄ ၁၆၆				
				<input type="checkbox"/> ကျား <input type="checkbox"/> မ <input type="checkbox"/> ကျား+မ					
				<input type="checkbox"/> ကျား <input type="checkbox"/> မ <input type="checkbox"/> ကျား+မ					
				<input type="checkbox"/> ကျား <input type="checkbox"/> မ <input type="checkbox"/> ကျား+မ					
				<input type="checkbox"/> ကျား <input type="checkbox"/> မ <input type="checkbox"/> ကျား+မ					

ရာသီ ကျေးရွာအုပ်စု စီ/ထောက်တော်မတီ ၂၅၅၅ အမည် ဦး တင်ကျော် လက်မှတ် *[Signature]* ရက်စွဲ ၁၆.၂.၂၀၁၇

ကဏ္ဍအလိုက်ဦးစားပေးဖွံ့ဖြိုးရေးလုပ်ငန်းစဉ်များ

နောက်ဆက်တွဲ(၄) ခြားနားသော အပိုင်းများအတွက် ဦးစားပေးဖွံ့ဖြိုးရေးလုပ်ငန်းစဉ်များအနှစ်ချုပ် မူရင်းအား VPSC တွင် ထားရှိရပါမည်။ အခြားဌာနဆိုင်ရာများနှင့် ညှိနှိုင်းရန်အတွက် မိတ္တူအား TPIC သို့ ပို့ရပါမည်။ MIS Data အဖြစ်သွင်းရန်မလိုအပ်ပါ။

	အဆင့်	လုပ်ငန်း	ဦးစားပေး	လ/နှစ်	ကျေးဇူးပြု တာဝန်ခံသူ(သို့) အုပ်စု	ပြင်ပမှ မည်သူထောက်ပံ့မလဲ
အစဦးစီးအထောက်အပံ့	၀	မူဝါဒရေးရာ	မ () ကျား(✓)	၂၀၁၈		
	၂	စာစုပေးအပ်	မ (✓) ကျား()			
	၃		မ () ကျား()			
	၄		မ () ကျား()			
	၅		မ () ကျား()			
အသက်မွေးဝမ်းကြောင်း/ စိုက်ပျိုးရေး	၀	အသေးစားရွေးချယ်	မ (✓) ကျား()			
	၂	ရွေးချယ်	မ () ကျား()			
	၃		မ () ကျား()			
	၄		မ () ကျား()			
	၅		မ () ကျား()			
ကျန်းမာရေးနှင့် အာဟာရ	၀	လေ့လာရေး	မ (✓) ကျား(✓)	၂၀၁၇		
	၂		မ () ကျား()			
	၃		မ () ကျား()			
	၄		မ () ကျား()			
	၅		မ () ကျား()			

ပေးကမ်းခြင်းအကျဉ်းချုပ်	၁		မ () ကျား ()			
	၂		မ () ကျား ()			
	၃		မ () ကျား ()			
	၄		မ () ကျား ()			
	၅		မ () ကျား ()			
အခြား	၁		မ () ကျား ()			
	၂		မ () ကျား ()			
	၃		မ () ကျား ()			
	၄		မ () ကျား ()			
	၅		မ () ကျား ()			
အခြား	၁	လုပ်ငန်းခွင်	မ (၈) ကျား (၇)	June 2017		
	၂	အခြား	မ (၈) ကျား ()	2018		
	၃		မ () ကျား ()			
	၄		မ () ကျား ()			
	၅		မ () ကျား ()			

ဦးစားပေးလုပ်ငန်း အကျဉ်းချုပ်ဇယား

စဉ်	လုပ်ငန်းအမည်	ဦးစားပေး အဆင့်	အဆိုပြုသူ (ကျား)	အဆိုပြုသူ (မ)	အဆိုပြုသူ (ကျား+မ)	မှတ်ချက်
၁။	၆၅၆၀:၆၀၆၅:	၃			✓	
၂။	ရေတံခါး ချောလည်:	၁			✓	
၃။	အိုင်အား:	၂		✓		
၄။	အောက်: ရေခဲအိုး:	၄		✓		
၅။	မီးဖိုချောင်စက်:	၆			✓	
၆။	အောက်: ခန်း:	၅		✓		
၇။						
၈။						
၉။						
၁၀။						
၁၁။						
၁၂။						
၁၃။						

ပိတ်ဆို့ရေးသူ

ကျား - ၃ ယောက်

မ - ၅ ယောက်

မှတ်တမ်းတင်သူ

ရာထူး C F

အမည် ဒေါ်နွဲ့စားန

လုပ်ငန်းစဉ်ဆိုင်ရာပညာသင်တန်းများ



