

ပြည်ထောင်စုသမ္မတမြန်မာနိုင်ငံတော်အစိုးရ

စိုက်ပျိုးရေး၊ မွေးမြူရေးနှင့်ဆည်မြောင်းဝန်ကြီးဌာန

ကျေးလက်ဒေသဖွံ့ဖြိုးတိုးတက်ရေးဦးစီးဌာန

လွိုင်ကော်-ရှားတောမြို့နယ်



လူထုဗဟိုပြုစီမံကိန်း

National Community Driven Development Project



ကျေးရွာဖွံ့ဖြိုးရေးအစီအစဉ် (၂၀၁၆-၂၀၁၇)

Village Development Plan (VDP)

လွိုင်ကော်မြို့နယ်၊ နွားလဦးကျေးရွာအုပ်စု၊ လွယ်ထွဲရွာသစ်ကျေးရွာ

အကြောင်းအရာ

စာမျက်နှာ

၁။ ဖြို့နှယ်ပြင်မှု	၃
၂။ အုပ်စုဖွဲ့	၄
၃။ အုပ်စုတွင်ပါဝင်သောကျေးရွာများစာရင်း	၅
၄။ ကျေးရွာသမိုင်းကြောင်း(ကျေးရွာအခြေခံအချက်အလက်များ)	၆
၅။ လူထုပူးပေါင်းပါဝင်သော လူမှုဆန်းစစ်ခြင်းနှင့်အကဲဖြတ်ခြင်းလုပ်ငန်းစဉ် (PSA/PRA) အကျဉ်းချုပ်ဇယား	၈
၆။ လူမှုရေး နှင့် အရင်းအမြစ်ပြင်မှု	၉
၇။ လူမှုရေး နှင့် အရင်းအမြစ်ပြင်မှုသုံးသပ်ချက်	၁၀
၈။ ဥစ္စာနေကြွယ်ဝမှုအဆင့် သတ်မှတ်ချက်ပြပုံ	၁၁
၉။ ဥစ္စာနေကြွယ်ဝမှုအဆင့်သတ်မှတ်ချက်ဇယားသုံးသပ်ချက်	၁၂
၁၀။ ရာသီခွင်ပြဇယား	၁၃
၁၁။ ရာသီခွင်ပြဇယားသုံးသပ်ချက်	၁၄
၁၂။ အရင်းအမြစ် အသုံးပြုမှုနှင့်ထိန်းချုပ်မှု	၁၅
၁၃။ အရင်းအမြစ် အသုံးပြုမှုနှင့်ထိန်းချုပ်မှု သုံးသပ်ချက်	၁၇
၁၄။ ပွင့်ကုအိမ်ပြပုံ (ကဏ္ဍမ)	၁၈
၁၅။ ပွင့်ကုအိမ်သုံးသပ်ချက် (ကဏ္ဍမ)	၁၉
၁၆။ အဖွဲ့ အစည်းချိတ်ဆက်မှုပြပုံ	၂၀
၁၇။ အဖွဲ့ အစည်းချိတ်ဆက်မှုပြပုံသုံးသပ်ချက်	၂၁
၁၈။ ကော်မတီဝင်များစာရင်း	၂၂
၁၉။ ကျေးရွာအချက်အလက်များ (ပုံစံ-၁)	၂၄
၂၀။ စီမံကိန်းအချိန်ဇယား (ပုံစံ-၂)	၂၇
၂၁။ ကျေးရွာဖွံ့ဖြိုးရေးဦးစားပေးအစီအစဉ် (ပုံစံ-၃)	၂၉
၂၂။ ကျေးရွာအုပ်စုစီမံကိန်းလုပ်ငန်းခွဲရေးချုပ်ချင်း (ပုံစံ-၄)	၃၂
၂၃။ အစည်းအဝေးမှတ်တမ်းများ	၃၄
၂၄။ ကဏ္ဍအလိုက်ဦးစားပေးဖွံ့ဖြိုးရေးလုပ်ငန်းစဉ်များ	၃၅
၂၅။ ဦးစားပေးလုပ်ငန်းများရေးချုပ်ချင်းဇယား	၃၇
၂၆။ ကျေးရွာဖွံ့ဖြိုးရေးအစီအစဉ်ဆောင်ရွက်မှုမှတ်တမ်းစာတိတ်ပုံများ	၃၈

လွိုင်တော်မြို့နယ်



စတေး - ၁၀၀၀၀မ - ၄၅၆၆

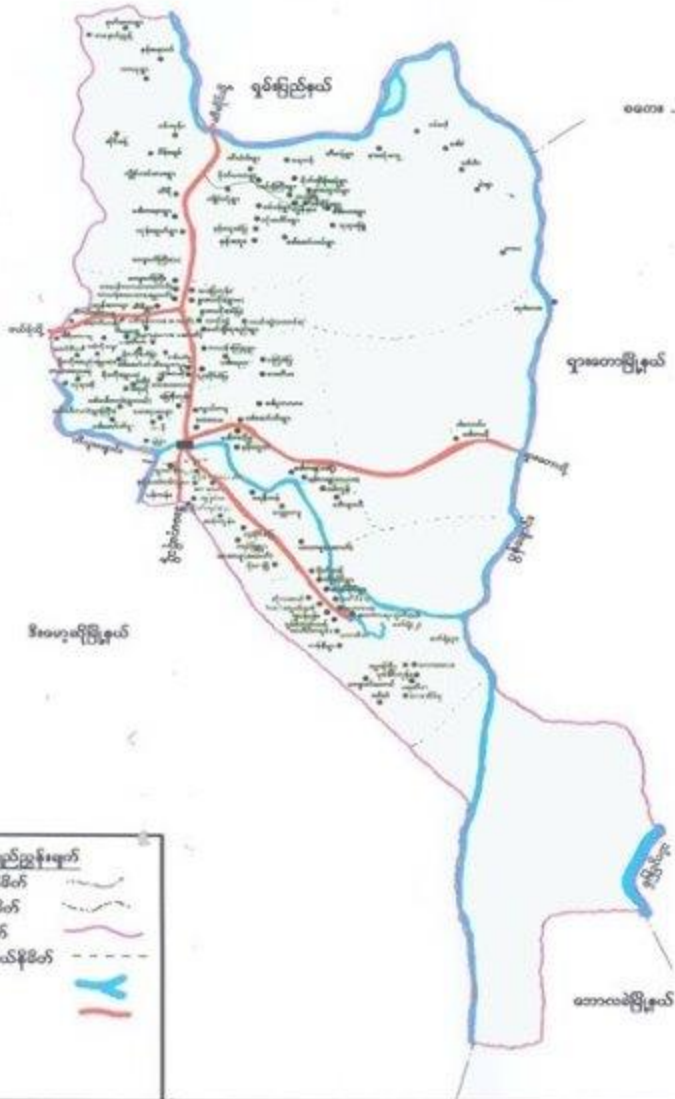

လွိုင်တော်မြို့နယ်

- နိုင်ငံတော်နယ်နိမိတ်
- ပြည်နယ်နယ်နိမိတ်
- မြို့နယ်နယ်နိမိတ်
- တောနွှော့ဆိုင်ရန်နယ်နိမိတ်
- မြစ်ဖျောင်း
- ကားလမ်း

ကျေးရွာအုပ်စုမြေပုံ



ကျေးရွာအုပ်စုတွင် ပါဝင်သော ကျေးရွာများစာရင်း

စဉ်	ကျေးရွာအုပ်စုအမည်	ကျေးရွာအမည်	မှတ်ချက်
၀၁	နွားလှိုင်	နွားလှိုင် ၂၅၀၀	
၂	"	နွားလှိုင် ၁၆	
၃	"	မော်ချို ၄၅၀၀	
၄	"	ကော့ပို ၆၀၀	
၅	"	လက်ခွဲစွာဝင်	
၆	"	လက်ခွဲစွာမဝင်	
၇	"	ပုဂံမင်္ဂလာ	
၈	"	ပုဂံမင်္ဂလာ	
၉	"	ပုဂံမင်္ဂလာ	
၁၀	"	ပုဂံမင်္ဂလာ	
၁၁	"	ပုဂံမင်္ဂလာ	
၁၂	"	ပုဂံမင်္ဂလာ (ပေက)	
၁၃	"	ပုဂံမင်္ဂလာ (ပေက)	
၁၄	"	ပုဂံမင်္ဂလာ	
၁၅	"	ပုဂံမင်္ဂလာ (ပေက)	
၁၆	"	ပုဂံမင်္ဂလာ	
၁၇	"	ပုဂံမင်္ဂလာ	
၁၈	"	ပုဂံမင်္ဂလာ	
၁၉	"	ပုဂံမင်္ဂလာ (ပေက)	
၂၀	"	ပုဂံမင်္ဂလာ (ပေက)	

လူထုပူးပေါင်းပါဝင်သောလူမှုဆန်းစစ်ခြင်းနှင့်အကဲဖြတ်ခြင်း လုပ်ငန်းစဉ် (PSA/PRA) အကျဉ်းချုပ်ဇယား

စဉ်	အကြောင်းအရာ	ရက်စွဲ	ဦးတည်အုပ်စု	ထက်ရောက်သူ			အဓိကဆွေးနွေးချက်များ
				ကျား	မ	ပေါင်း	
၁	လူမှုရေးအရင်းအမြစ်ပြ မြေပုံ (social Map/ Resource Map)	၁၄.၂.၂၀၁၇	ရင်းစီးရင်းပ ကော်မတီဝင်များ	၁၀	၈	၁၈	အိမ်အမျိုးအစားများအခြေခံ အဆောက်အဦးများလမ်းပန်း ဆက်သွယ်ရေးအခြေအနေ၊ လယ်ယာမြေမြင်ချောင်း၊ ဓနုတွင်းရေကန်သစ်တောများ
၂	ဥစ္စာခန့်ကြွယ်ဝမှု အဆင့်သတ်မှတ်ချက် (Wealth Ranking)	၁၄.၂.၂၀၁၇	ဗုဒ္ဓါးသား၊ အလယ်အလတ်၊ နွမ်းပါးအုပ်စု	၈	၅	၁၄	ကျေးရွာလူမှုစီးပွားအုပ်စုများ ခွဲခြားသတ်မှတ်နိုင်ရေးအတွက် အခြေခံစံနှုန်းများသတ်မှတ်ခြင်း၊ ကျေးရွာသားများနှင့်အများသ တောတူခွဲခြားသတ်မှတ်ခြင်း
၃	ပိုင်ဆိုင်မှုသုံးသပ်ခြင်း	၁၄.၂.၂၀၁၇	ကော်မတီဝင်၊ အမျိုးသမီး၊ အမျိုးသားများ	၇	၆	၁၃	အမျိုးသမီးနှင့် အမျိုးသားများ ပိုင်ဆိုင်ပြီး ထိန်းချုပ်ထားသည့် ပိုင်ဆိုင်မှု(သို့) အရင်းအမြစ် များကို သုံးသပ်ခြင်း
၄	ရာသီခွင်ပြက္ခဒိန် Seasonal Calender	၁၄.၂.၂၀၁၇	ကော်မတီဝင်၊ အမျိုးသမီး၊ အမျိုးသားများ	၇	၃	၁၀	ရာသီဥတုစိုက်ပျိုးသီးနှံများ၊ လယ်ယာလုပ်ငန်းများ၊ ဝင်ငွေထွက်ငွေပေးမြို့ ရေးလုပ်ငန်းများ
၅	ပင်ကုအိမ်ကွန်ယက် (Spider Web)	၁၄.၂.၂၀၁၇	အမျိုးသား၊ အမျိုးသမီးများ	၅	၅	၁၀	အမျိုးသား၊အမျိုးသမီးများ ဘဝနားတူအခွင့်အရေးရရှိမှုနှင့်မ ရရှိသည့်အကြောင်းအရင်းများ
၆	အဖွဲ့အစည်းမျှော်စင်ပုံ (Venn Diagram)	၁၄.၂.၂၀၁၇	ကျေးရွာလူမှုဖွံ့ဖြိုးရေး အဖွဲ့အုပ်ချုပ်ရေး အဖွဲ့ကျေးရွာ စီထောက်အဖွဲ့	၆	၉	၁၅	ကျေးရွာတွင်ရှိအဖွဲ့အစည်းများ နှင့်ဖွံ့ဖြိုးရေးလုပ်ငန်းအတွက်မျှော် စက်ဆောင်ရွက်လုပ်ကိုင်မှု

မြို့ပြစတီယို

လမ်း ၁ နံပါတ်

လမ်းအမှတ် ၇၀၁၁၇၂၂၊ ရပ်ကွက် ၁၀၀၀၀၀၀

လမ်း



ရွာစတီယို

- မြေအမှတ်
- မြေအမှတ်
- မြေအမှတ်
- မြေအမှတ်
- မြေအမှတ်



ပျဉ်းမား၊ ဂရု၊ နဂါး၊ နဂါး၊ နဂါး၊ နဂါး (လယ်ကျွဲစွဲသစ်)

လယ်တွဲစွဲစွဲသစ်တွင် နိမ်ခြေ (၄၀) တန်ရှိပါသည်။ စမျိုးသား၊ နိုးဆောင်
သော နိမ်မျိုးဖြစ်ကြသည်။ စမျိုးသမီး၊ နိုးဆောင် နိမ်ဖြူ (၁) နိမ်သည်ရှိသည်။

လယ်ယာလုပ်ငန်းဖြင့် အသက်မွေးဝမ်းကြောင်းမြင်ကြသည်။ မွေရာ
သီတွင် သောက်သုံးရေ မလုံလောက်ပါ။ မူလတန်းကျောင်းရှိပြီး စာသင်ခန်း
လှည့်လောက်မှုမရှိပါ။ ဆန်ကြောင်းသည်လည်း မည်သည့်အချိန်မှ ရေမရှိပါ။
ဗုဒ္ဓဘာသာကို ကိုးကွယ်ကြသည်။

လယ်တွဲစွဲစွဲသစ်တွင် မဲနိမ်ကုမ္ပဏီများ၊ ရေထိုင်ကြမ်း၊ နွား၊
ကုမ္ပဏီများလည်း ရေထိုင်ကြသည်။ နွား၊ ကုမ္ပဏီများမှာ ကယား
ရွာ၊ ကုမ္ပဏီတို့လည်း အများငယ်ငယ် ရေထိုင်ကြသည်။

ဥစ္စာနေအဆင့် ခွဲခြားမှု စံနမူနာပုံစံ

မြို့နယ် ကျေးရွာအုပ်စု ကျေးရွာ ရက်စွဲ ၂၀၁၇

အမျိုးအစား	သတ်မှတ်ချက်/ညွှန်းကိန်းများ	အိမ်ထောင်စု အရေအတွက်	ရာခိုင်နှုန်း
ချမ်းသာ	ပျက်အိမ် ၁ ကောင်၊ ဆိုင်ကယ် ၂ စီး၊ ကျွဲ ၅ ဦး၊ လက်ဖက်ရည်၊ ဝက်၊ ချွေးခွက်၊ ဆိုင်ကယ်၊ လက်ဖက်ရည်၊ ဝက်၊ ချွေးခွက်	၅	၁၉.၅%
အလယ်အလတ်	ကျွဲ ၅ ဦး၊ ဆိုင်ကယ် ၁ စီး၊ ဆိုင်ကယ်၊ လက်ဖက်ရည်၊ ဝက်	၁၅	၃၇.၅%
ဆင်းရဲ/နွမ်းပါး	ကျွဲ ၁ ဦး၊ ဆိုင်ကယ် ၁ စီး	၃၀	၅၀%
စုစုပေါင်းအိမ်ထောင်စု		၉၀	၁၀၀%

ပါဝင်ရွေးနှေးသူ

ကျား- ၈

မ- ၅

မှတ်တမ်းတင်သူ

အမည် မှတ်တမ်းတင်သူ

ရာထူး မှတ်တမ်းတင်သူ

ဥစ္စာပြုပြင်ရေး အယူအဆ: စင်ချက် (လက်စွဲ) (၂၀၁၇-၂၀၁၈)

... ချမ်းသာစေရန်အတွက် အပြန်အလှန်၊ ကား၊ ဆိုင်ကယ်၊ ငွေ၊ ကျပ်၊ ဂွဗ်

လက်စွဲစာ၊ သုံးသပ်၊ လမ်း၊ လောကီ၊ မိမိတို့၏ စာအုပ်၊ အိမ်၊ မြေ၊ မြေပိုင်ဆိုင်မှု၊
(၅) အိမ်ပြုပါသည်။ ကျန်ရှိသော အစားအသွယ်၊ ငွေ၊ မြေ၊ မြေပိုင်ဆိုင်မှု။

... အလယ်အလတ်အဆင့်တွင် အိမ်ပြုစေရန် အဖွဲ့အစည်းပါသည်။ အစားအသွယ်၊ အိမ်ပြုစေရန်၊ အိမ်ပြုစေရန်။

... နှစ်ပေါင်းများစွာ အလုပ်လုပ်ပြီး နောက်ပိုင်းတွင် အိမ်ပြုစေရန်။

၄ တစ်ယောက်တို့ဖြစ်ပြီး၊ စားဝတ်ဆောင်ရေး၊ အိမ်ထောင်ရေး၊ အိမ်ထောင်ရေး

စင်စစ်ပြုစုခြင်းဖြစ်သည်။ 'တစ်ယောက်တည်း' အဖြစ်၊ အိမ်ထောင်ရေး၊ အိမ်ထောင်ရေး

ရသည့် အတွက် စင်စစ်ပြုစုခြင်းဖြစ်သည်။ အိမ်ထောင်ရေး၊ အိမ်ထောင်ရေး

ရာသီခွင်ပြကွဲဒီနံ

အကြောင်းအရာ	တန်ခူး	ကဆုန်	နယုန်	ဝါဆို	ဝါခေါင်	တော်သလင်း	သီတင်းကျွတ် ၁၀	တန်ဆောင်မုန်း ၈	နတ်တော် ၁၂	ပြာသို	တပို့တွဲ	တပေါင်း
ရာသီဥတု												
ပိုက်ပျိုးရေး ဒေသနာ	တောင်ပျိုးကွင်း	တောင်ပျိုးကွင်း	တောင်ပျိုးကွင်း	တောင်ပျိုးကွင်း	တောင်ပျိုးကွင်း	တောင်ပျိုးကွင်း	တောင်ပျိုးကွင်း	တောင်ပျိုးကွင်း	တောင်ပျိုးကွင်း	တောင်ပျိုးကွင်း	တောင်ပျိုးကွင်း	တောင်ပျိုးကွင်း
ဝင်ငွေ/ထွက်ငွေ	/	/\$	/\$/\$	/\$/\$/\$	/\$/\$	/\$/\$/\$	/\$/\$/\$	/	/	/\$/\$	/\$/\$/\$	/\$
ကျန်းမာရေး	အပြား			တောင်ပျိုးကွင်း					တောင်ပျိုးကွင်း			
ပွဲလမ်းသဘင်	တောင်ပျိုး			တောင်ပျိုး			တောင်ပျိုး	တောင်ပျိုး				တောင်ပျိုး
သောက်သုံးရေ ရရှိမှု	တောင်ပျိုး											တောင်ပျိုး
အစားအစာဖူလုံမှု												

ပါဝင်ဆွေးနွေးသူ

ကျား- ၇

မ- ၇

မှတ်တမ်းတင်သူ

အမည် မောင်အောင်အောင်

ရာထူး ပူးတွဲဆောင်ရွက်ရေးဌာန

ဘဝီ နှစ်ပြုပြင်ရေး (လမ်းညွှန်စာအုပ်) (၂၀၁၇)

လမ်းညွှန်စာအုပ်သည် စတင်သော လမ်းညွှန်စာအုပ်ကို လျှောက်ထား

မာဝိကလျှင်ကို ဖြစ်သည်။ ကမ္ဘာ ချစ်မြီးသီးနှင့် နှစ်ပတ်စပါး၊ စတင်၊
ပဲခင်းနှင့် ချစ်မြီးသည်။ စတင်နှင့် ဖြစ်မြီးတွင် အချစ်မြီး သော အချစ်
ကလေးဖြစ်သည်။ မေးမြေးမြီးကို နှစ်ပတ်စပါး၊ မြစ်မြီးတွင် စတင်သုံး
လျှင်လျက် ပြုမြီးပေ။ မြစ်မြီးချစ်မြီးနှင့် ပဲခင်းနှင့် ချစ်မြီးတွင်
စတင်သုံးမြီးနှင့် ချစ်မြီးဖြစ်သည်။ အချစ်သော မြစ်မြီးသော
အချစ်မြီးတွင် ကျစ်မြီး၊ မြစ်မြီး စတင်လျှင်မြီးမြီးတွင် လျစ်မြီး ဖြစ်သည်။
အချစ်သော မြစ်မြီးတွင် မြစ်မြီးနှင့် မြစ်မြီး အချစ်မြီးမြီးမြီးမြီး

နဝရင်း: အိုင်ဆိပ်: ချင်းယူ နေအောင် (နောင်တွင်)

၁

ဆောင်ရွက်ရန်

ကိုးကွယ်

အောင်

ပေးပါ

၂

ဆောင်ရွက်ရန်

၁ + ၂

အိုင်ဆိပ်

အိုင်

အိုင်

အိုင်

အိုင်

အိုင်

ဒီဂရီ: အင်းဝ ဒီဂရီ: ငါးပျဉ်း ညိုညို သုံးသပ်ချက် (လက်တွေ့စွဲသစ်)

ထော်လက်ပျို ၊ ကိုင်းဂျွန် ၊ ညွှန်အင် ၊ ယိုးမဲ ၊ နေသေ ဝက်ပစ္စည်း :

ပျာ့ကို အချိုးသား ပျော့သေ သုံးစွဲ ဖြစ်ပြီး ၊ အချိုးသား ပျော့သေ ထိုး ညှပ်ထား :

ပါသည့် ။ ဝက်ပစ္စည်း ၊ ဂွေယက်သစ်ဖြိုး ၊ အချိုးသား ပျော့က ချော့လည်
သေစေကြောင်း ဝက်ပစ္စည်း ၊ ပျော့ကို ထိုး ညှပ်ထား ပါသည် ။ ။ အချိုးသား ဂွေ
အချိုးသစ်ရင်း အစေ့စေ့ တို့ဖြင့် ဖြစ်ပါသည် ။ ။ အချိုးအဖိုး ပျော့သည်
အရည် ပါးသော အချိုး တွင် ထောင်ယာဝုန်ဖြင့် ၊ ပျော့ ငါးပျဉ်း ဖြစ်သည် ။
အချိုးသား ၊ ပျော့သည် အလယ်သော အချိုးတွင် ရှေးစား အရည်လျှင် ဖြစ် ၊ ဖြစ်
ထင်ရှား ပြုပါသည် ။ ။ ကျား၊ ငါး၊ ကျောင်း ၊ အိမ် ၊ ယိုး ၊ လှေ၊ လှေကား ၊ ချွေကပ်
ဝက်ကို အချိုးသား ၊ ဂွေ အချိုးသား ၊ ဒီဂရီ သုံးစွဲပြီး ထိုး ညှပ်ရာတွင် ။ ။
၁၂ ။ ။ အထူး ထိုး ညှပ် ဖြစ်သည် ။

ပင့်ကူအိမ်သုံးသင်ခြင်းပြပုံ

ယုတ်လေး

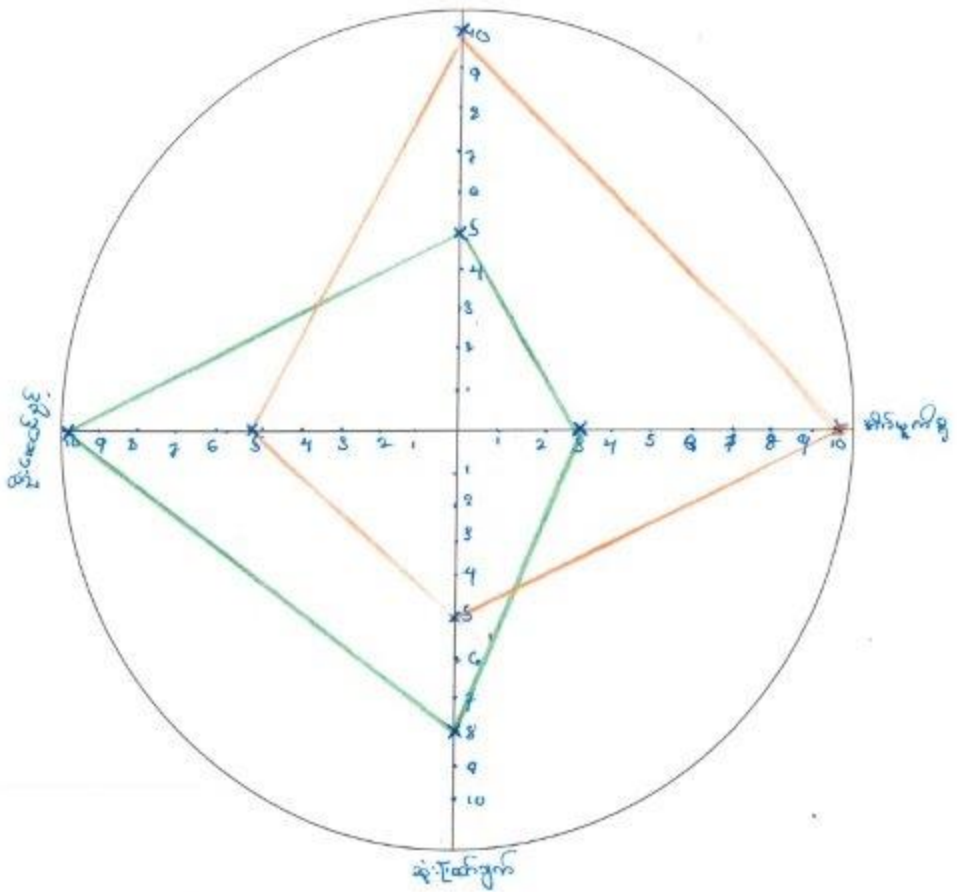

- ယုတ်လေး
- ပင့်ကူအိမ်သုံးသင်ခြင်းပြပုံ

ပါဝင်ဆွေးနွေးသူ

ကျား- ၂

မ- ၂

မှတ်တမ်းတင်သူ

အမည် ပင့်ကူအိမ်သုံးသင်ခြင်းပြပုံ

ရာထူး ယုတ်လေး၊ ပင့်ကူအိမ်သုံးသင်ခြင်းပြပုံ

အမျိုးသမီးများသည် ပညာရေး၊ ဦးဆောင်ခွင့်၊ ဆုံးဖြတ်ခွင့်များတွင် အားနည်းနေသေးသည်။ အမျိုးသမီး များသည် ဝင်ရောက်သော အလုပ်တွင် အားနည်း ဖြစ်ပြီး၊ စိတ်ထဲတွင်သာ ဦးတည်ခြင်း၊ ပညာရေးအားနည်းခြင်းကြောင့် မရောက်ရဲ မဆိုရဲကမ္ဘာ ဦးဆောင်ခွင့်အားနည်းနေသေးသည်။ အမျိုးသားများသည် ဦးဆောင်ခွင့် နှင့် ပညာရေးများတွင် အမျိုးသမီး များထက်သာလွန်နေသည်ကိုတွေ့ရပါသည်။ စိတ်ဗျာဠာများတွင် အမျိုးသားများသည် အမျိုးသမီးများထက် ပျော်ရွှင်သည် ကိုတွေ့ရပါသည်။ အလောင်းရင်းမှာ အမျိုးသားများသည် ရွှေရွာသော အလုပ်၌သာ စိတ်ဝင်စားမှုရှိကြပြီး၊ စိတ်ဗျာဠာတွင် အားနည်းနေခြင်းဖြစ် သည်။

အမျိုးသားများသည် စိတ်ဗျာဠာများကို ဝင်ရောက် ကူညီခြင်းဖြင့် အမျိုးသမီးများ အချိန်ပိုမိုရရှိပါမည်။ အစားအသုံးတွင် ဝင်ရောက်နေရာမရမှုကို ကျင့်သုံးပြီး ပညာ၊ ဗဟုသုတများကို ပွားလာစေရပါမည်။

အဖွဲ့အစည်းချိတ်ဆက်မှု ပြပုံ(ကျေးရွာအတွင်း/အပြင်)

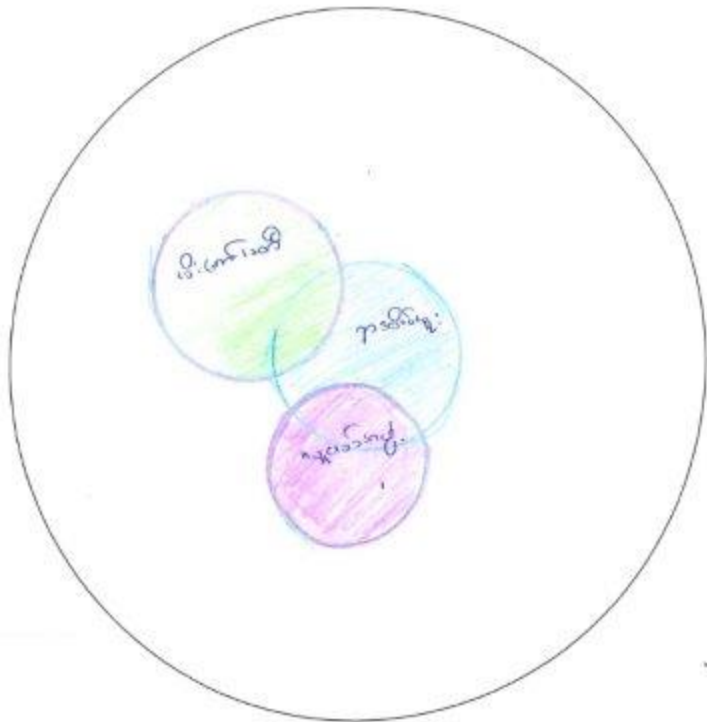

ဝါဝင်ဆွေးနွေးသူ

ကျား- ၆

မ- ၉

မှတ်တမ်းတင်သူ

အမည် မိမိလှိုင်မာမာမာမာမာမာ

ရာထူး လူမှုရေးဝန်ထမ်း

ဗဒါယုံစံ <ဆုဒါစေတနာ> နယ်စွဲစွာသစ်

<14.2.2017>

..... ဂုဏ်အင်္ဂါအဖြစ်သည် ဂျေ၊စွာဖွံ့ဖြိုးရေးနှင့်ပတ်သက်သော
အရာများကို ခိုးဆောင်ပေးသည်။

..... နယ်စွဲသည် သာရေး၊ ဂုဏ်အင်္ဂါများတွင် ခိုးဆောင်ပေး
သည်။ မီးကောက်မတီသည် နယ်စွဲမီးကောက်တိုင်း ဂုဏ်အင်္ဂါ ခိုးဆောင်ပေးသည်။

..... ဖွံ့ဖြိုးရေးအဖွဲ့များ၊ ဂျေ၊စွာသို့ ဝင်ရောက်လာပါက
ဂျေ၊စွာ ခုနှစ်၅ သို့၊ ဆက်သွယ်ပြီး ဂျေ၊စွာ ခုနှစ်၅ ဂုဏ်အင်္ဂါ သို့၊ ဆက်သွယ်
ပြီး ဂုဏ်အင်္ဂါမှ တစ်ဆင့် ဂျေ၊စွာ နုထူ သို့၊ ဆက်သွယ်ကြသည်။

ကျေးရွာစီ/ထောက်ကော်မတီဖွဲ့စည်းပုံဇယား

ကျေးရွာစီထောက်ကော်မတီဥက္ကဋ္ဌ

- ၁။ ဦးစိန်
- ၂။ ဒေါ်နန်းနန်း

ကျေးရွာစေတနာ့ဝန်ထမ်း

- ၁။ ဦးဌေးသိန်း
- ၂။ ဒေါ်မေဌေး



စောင့်ကြည့်ကြီးကြပ်ရေးကော်မတီ

- ၁။ ဦးဇော်စေတီ
- ၂။ ဒေါ်မာမာ

လည်ပတ်ထိန်းသိမ်းရေးကော်မတီ

- ၁။ ဦးဇော်စေတီ
- ၂။ ဒေါ်နန်းနန်း

ဝယ်ယူရေးကော်မတီ

- ၁။ ဦးဌေးသိန်း
- ၂။ ဒေါ်မေဌေး

ဝေဖန်အကြံပြုတိုင်ကြားချက်ဖြေရှင်းရေးအဖွဲ့

- ၁။ ဦးအောင်အောင်
- ၂။ ဒေါ်မေဌေး

ငွေစာရင်းကိုင်

- ၁။ ဦးအောင်အောင်

ပါဝင်ဆွေးနွေးသူ
ကျား- ၂၀
မ - ၁၅

မှတ်တမ်းတင်သူ
အမည် ဒေါ်မာမာ
ရာထူး လူမှုဝန်ထမ်း

ကျေးရွာအုပ်စုစီထောက်ကော်မတီဖွဲ့စည်းပုံဇယား

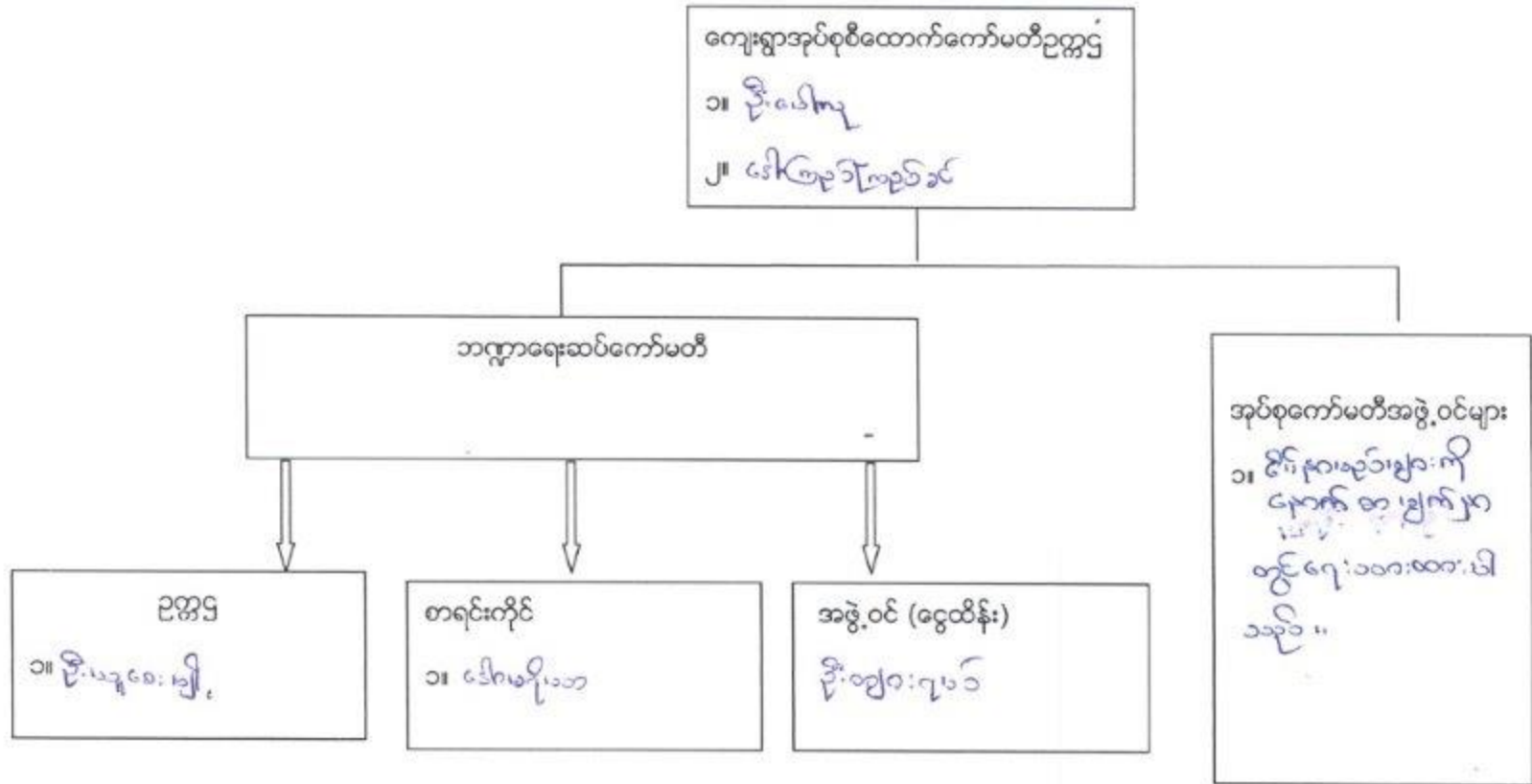

ပါဝင်ဆွေးနွေးသူ

ကျား- ၃၁

မ- ၄၄

မှတ်တမ်းတင်သူ

အမည် ဒေါ်မာရီသာ

ရာထူး ညွှန်ကြားရေးမှူး

အုပ်စုစာအုပ်စာရင်း

စဉ်	အမည်	ရွာအမည်	စဉ်	အမည်	ရွာအမည်
၁	ဒေါ်ဘူးဖြာ	အောက်ကျို	၂၀	ဒေါ်ဘူးဖြာ	ကယန်းဖြာ
၂	ဦးသံဂယ်	ဒီးသုလွင်	၂၁	ဦးကတော့ဇာ	ရွာယဇ်
၃	ဒေါ်မာရီ	ဒီးသုလွင်	၂၂	ဒေါ်သယ်ဇာ	ရွာယဇ်
၄	ဦးဇွဲဇာ	ကယန်း	၂၃	ဦးခွင်ဖို	ပဒီးဇာ
၅	ဒေါ်မာအောင်	ကယန်း	၂၄	ဒေါ်ဂွံ	ပဒီးဇာ
၆	ဦးသိုဇာ	ပျားကန်	၂၅	ဦးမောင်ဖြာ	ယဇ်ရွာ
၇	ဒေါ်ဂွံဖြာ	ပျားကန်	၂၆	ဒေါ်ဂွံ	ယဇ်ရွာ
၈	ဒေါ်ခင်အောင်	ပဒီးဇာ	၂၇	ဦးသုဇာ	ယဇ်ရွာ
၉	ဦးသိုဇာ	ကယန်း	၂၈	ဒေါ်ဇွဲဖြာ	ယဇ်ရွာ
၁၀	ဒေါ်မာရီ	ကယန်း	၂၉	ဦးကျော်စွယ်	ဒေါ်ခင်
၁၁	ဦးမောင်ဇွဲ	အိဂို	၃၀	ဒေါ်ဇွဲဖြာ	ဒေါ်ခင်
၁၂	ဒေါ်ဂွံ	အိဂို	၃၁	ဦးဖြာ	လင်ဖို (ကျောက်)
၁၃	ဦးမောင်ဇွဲ	ကျောက်စွယ်	၃၂	ဒေါ်ခင်	လင်ဖို (ကျောက်)
၁၄	ဒေါ်ခင်	ကျောက်စွယ်	၃၃	ဦးမောင်ဇွဲ	လင်ဖို (ကျောက်)
၁၅	ဦးမောင်ဇွဲ	ကယန်း	၃၄	ဒေါ်ခင်	လင်ဖို (ကျောက်)
၁၆	ဒေါ်ခင်	ကယန်း	၃၅	ဦးမောင်ဇွဲ	လင်ဖို (ကျောက်)
၁၇	ဦးမောင်ဇွဲ	ကျောက်စွယ်			
၁၈	ဒေါ်ခင်	ကျောက်စွယ်			
၁၉	ဦးမောင်ဇွဲ	ကျောက်စွယ်			
၂၀	ဦးသိုဇာ	ကယန်း			

ပုံစံ - ၈ - ၁ ကျေးရွာအခြေခံအချက်အလက်များ (Form PC 1)

လမ်းညွှန်ချက်	ကျေးရွာတစ်ရွာသို့ ပထမဆုံးမိတ်ဆက်ခရီး	သွားရောက်သောအခါ
လူထုစည်းရုံးရေးများသည် ကျေးရွာ ခေါင်းဆောင်များအား ကျေးရွာအချက်အလက်များကို ပေးပို့ရာရပ်တန့်စီတောင်းခံရသည်။ ဤအချက်အလက်များကို စီမံကိန်း၊ မိတ်ဆက်အစည်းဝေးပေးတိုင်ပင်တောင်းခံရသည်။ စီမံကိန်းမိတ်ဆက်အစည်းဝေးတွင် လူထုစည်းရုံးရေးများသည် ဤအချက်အလက် များအား စစ်ဆေးပြီး မှန်ကန်အောင်ပြုလုပ်ရမည်၊ ပြီးနောက်တွင် လူထုစည်းရုံးရေးများမှ သတင်းအချက်အလက်ထဲသို့ Tablets မှ တဆင့် ဖြည့်သွင်းရမည်။		
ကျေးရွာခေါင်းဆောင် အမည်	ကျေးရွာခေါင်းဆောင်၏ ဇနီးနာမည်	လူထုစည်းရုံးရေးမှူး၏ အမည်
ဦးအောင်ညွန့်	ခင်အောင်အောင်	ဦးအောင်ညွန့်
ပြည်နယ်တိုင်းစီမံကိန်းဌာန	မြို့နယ် ကျေးရွာအုပ်စု	ကျေးရွာအခြေခံ
	၈၅-၇၅၇၅၆၆၁	ကျေးရွာအခြေခံ

က၊ လူဦးရေ

လူမျိုးစု	အိမ်ထောင်စုအရေအတွက်	ကိုးကွယ်သည့်ဘာသာ	အိမ်ထောင်စုအရေအတွက်
လူမျိုးစု (၁) ...	၃၉	ဘာသာ (၁) ...	
လူမျိုးစု (၂) ...	၈၃	ဘာသာ (၂) ...	
လူမျိုးစု (၃) ...	၁	ဘာသာ (၃) ...	
လူမျိုးစုစုစု -----		ဘာသာစုစု -----	
အခြား	အရေအတွက်		
ပထမဦးစွာ သူများ			
သက်ကြီးရွယ်အိုများ (၆၅ နှစ် နှင့် အထက်)	၃		
စင်စားရွာင်			

	အမျိုးသား (အရေအတွက်)	အမျိုးသမီး (အရေအတွက်)
လူဦးရေ	၁၀၅	၉၁
လူမျိုးစု (၁) ...	၉၂	၈၁
လူမျိုးစု (၂) ...	၁၀	၈
လူမျိုးစု (၃) ...	၃	၂
အခြား		
အိမ်ထောင်ဦးစီး	၄၂	၁

(ခ) အခြေခံအောက်အုပ် အသုံးအဆောင်များ

စာသင်ကျောင်း	အမှတ် ခြံပင်	ကျန်းမာရေး	အမှတ် ခြံပင်	ဘာသာရေး အဆောက် အအုံများ	အမှတ် ခြံပင်
အထက်တန်းကျောင်း	<input type="checkbox"/>	ဆေးရုံ	<input type="checkbox"/>	စေတီ	<input type="checkbox"/>
အလယ်တန်းကျောင်း	<input type="checkbox"/>	ကျန်းမာရေးဌာန	<input type="checkbox"/>	ဘုန်းကြီးကျောင်း	<input type="checkbox"/>
မူလတန်းကျောင်း	<input type="checkbox"/>	ကျန်းမာရေးဌာနခွဲ	<input type="checkbox"/>	ဟိန္ဒူဘုရားကျောင်း	<input type="checkbox"/>

ပုဂ္ဂိုလ်ကျောင်း	<input type="checkbox"/>	ဆေးပေးခန်း	<input type="checkbox"/>	ခရစ်ယာန်ကျောင်း	<input type="checkbox"/>
အခြား	<input type="checkbox"/>	အခြား	<input type="checkbox"/>	ဝလီ	<input type="checkbox"/>
				အခြား	<input type="checkbox"/>
မှတ်ချက်		မှတ်ချက်		မှတ်ချက်	

(ဂ) ကျွမ်းကျင်သူများမှတ်တမ်း (ကျေးရွာတွင်နေထိုင်သော သို့မဟုတ် တခြားရွာမှလာရောက်သော ကျွမ်းကျင်သူများ)

(ခ) စာသင်ကျောင်း		(၂) ကျွန်းမားခေမ			(၃) လက်မှုပညာရှင်			
	ရွာတွင်နေထိုင်သူ	အခြားရွာမှလာသူ		ရွာတွင်နေထိုင်သူ	အခြားရွာမှလာသူ		ရွာတွင်နေထိုင်သူ	အခြားရွာမှလာသူ
မှလတန်းပြဆရာ/မ	<input type="checkbox"/>	<input type="checkbox"/>	ဆရာဝန်	<input type="checkbox"/>	<input type="checkbox"/>	လက်သမား	<input type="checkbox"/>	<input type="checkbox"/>
အထက်တန်းပြဆရာ/မ	<input type="checkbox"/>	<input type="checkbox"/>	လက်ထောက်ကျွန်းမားခေမ	<input type="checkbox"/>	<input type="checkbox"/>	ပန်းရံ	<input type="checkbox"/>	<input type="checkbox"/>
အလယ်တန်းပြဆရာ/မ	<input type="checkbox"/>	<input type="checkbox"/>	အပျိုးသစ်ကျွန်းမားခေမ	<input type="checkbox"/>	<input type="checkbox"/>	လျှပ်စစ်ကျွမ်းကျင်ပညာရှင်	<input type="checkbox"/>	<input type="checkbox"/>
ပုဂ္ဂိုလ်ကျောင်း	<input type="checkbox"/>	<input type="checkbox"/>	ဆရာမ	<input type="checkbox"/>	<input type="checkbox"/>	ရေတိုက်သူလုပ်သူ	<input type="checkbox"/>	<input type="checkbox"/>
အခြား	<input type="checkbox"/>	<input type="checkbox"/>	သားရွေးဆရာမ	<input type="checkbox"/>	<input type="checkbox"/>	စက်ခြင်ဆရာ	<input type="checkbox"/>	<input type="checkbox"/>
မှတ်ချက်			ပြည်သူ့ကျွန်းမားခေမလုပ်သား	<input type="checkbox"/>	<input type="checkbox"/>	မှတ်ချက်		

(ဃ) ကျေးရွာသို့ရောက်ရှိနိုင်သည့် လမ်းအခြေအနေ / ကျေးရွာတစ်ရွာသည် ၎င်း၏ ကျေးရွာအုပ်စုနှင့် ဆက်သွယ်ထားသော လမ်းအခြေအနေ (အောက်ပါတို့ကိုပိုင်ပါ)

ကျောက်ကြမ်းလမ်း ကတ္တရာလမ်း ကွန်ကရစ်လမ်း မော်တော်ဆိုင်ကယ်လမ်း
 ကျောက်ခင်းလမ်း မြေသားလမ်း လှသွားလမ်း အခြား _____

(င) ကျေးရွာဖွံ့ဖြိုးမှုစီမံချက်

- (၁) လူထုပဟိုပြုစီမံကိန်းမစတင်မီ ဤကျေးရွာတွင်ကျေးရွာဖွံ့ဖြိုးမှုစီမံချက်ရှိခဲ့ပါသလား? ပိုင်မိ
- (၂) ရှိပါလျှင် ဤစီမံချက်ကို မည်သည့် ခုနှစ်တွင်ပြင်ဆင်ခဲ့ပါသနည်း? ရှိပါသည်/မရှိပါ/မသိပါ
- (၃) ဤစီမံချက်ကို ဖြည့်ဆည်းပေးအားပေးခဲ့ပါသလား? နှစ်-----/မသိပါ

(စ) ဝေဖန်အကူအပေး

- (၁) ဤကျေးရွာ၏ပဟိုမှ ၎င်းကျေးရွာအုပ်စု၏ပဟိုအထိ ခရီးမိုင်မည်မျှကွာဝေးသနည်း? ပိုင်-2-----/မသိပါ
 - (၂) ဤကျေးရွာမှ ၎င်းကျေးရွာအုပ်စုပဟိုအထိ သွားလာရာတွင်ကြာမြင့်သည့်အချိန်
- ခြောက်ခေ့ ရာသီတွင်ကြာချိန်-----၁၆.၃၄၆----- တော်လားဂျီ/မော်တော်ဆိုင်ကယ်/ခြေလျင်/လား/မော်တော်ဆိုင်/အခြား-----
- မိုးရာသီတွင်ကြာချိန်-----၁၆.၃၄၆----- တော်လားဂျီ/မော်တော်ဆိုင်ကယ်/ခြေလျင်/လား/မော်တော်ဆိုင်/အခြား-----

(ဆ) ပတ်ဝန်းကျင်ဆိုင်ရာ သဘာဝဘေးအန္တရာယ်

ဤကျေးရွာတွင် ရေကြီးခြင်းကိုသို့ သဘာဝဘေးအန္တရာယ်ကျရောက်စွဲခြင်း ရှိပါသလား
 မရှိပါ ရှိပါသည် ရှိလျှင်ဖော်ပြပါ-----

(၈) ကျေးရွာတွင် ခွဲစဉ်းထားသော အဖွဲ့အစည်းများ
လူထုပဟိုပြုစီမံကိန်းမတိုင်မီ ဤကျေးရွာတွင် ကျေးရွာဖွံ့ဖြိုးရေးအတွက် အစိုးရ (သို့) ရွာသားများကိုယ်တိုင်(သို့) စီမံကိန်းတစ်ခုခုမှ
ခွဲစဉ်းထားသည့် အဖွဲ့အစည်းများရှိပါသလား။

(၁) -----

(၂) -----

(၉) အထွေထွေအုပ်ချုပ်ရေး ဦးစီးဌာန (GAD) မှ မှတ်တမ်းတင်ထားခြင်း
ဤကျေးရွာသည် အထွေထွေအုပ်ချုပ်ရေး ဦးစီးဌာန (GAD) မှ မှတ်တမ်းတင်ထားမှု ရှိပါသလား။
 မရှိပါ ရှိပါသည်

ကျေးရွာခေါင်းဆောင်

အမည် *ဦးစောင့်သာမာ*

လက်မှတ်

[Signature] ဇူလိုင်လ ၁၁၊ ၂၀၁၇

လူထုစည်းစိမ်းရေးမှူး

အမည် *ခင်ကျော်မင်းဌာ*

လက်မှတ်

[Signature] ဇူလိုင်လ ၁၁၊ ၂၀၁၇

ပုံစံ - ၈ - ၂ - စီမံကိန်းစက်ဝန်းအချိန်ဇယား (PC 2)

လမ်းညွှန်ရွက်/ သက်ဆိုင်ရာလူထုစည်းရုံးရေးမှူး/လက်ထောက်နည်းပညာမှူးများမှ စီမံကိန်းစက်ဝန်းအဆင့်တစ်ခုစီပြီးစီးတိုင်း ကျေးရွာနှင့် ကျေးရွာအုပ်စုအတွက် ဤပုံစံကို ဖြည့်သွင်းရမည်။

စည်းရုံးရေးမှူး/ဝန်ထမ်း အမည် ဒေါ်ကျေးစိန်အေးစားမြင့်

နေ့စွဲ ၁၄.၂.၂၀၁၇ စက်ဝန်းအားအမှတ်ခြစ်ပါ စက်ဝန်း(၁) စက်ဝန်း(၂) စက်ဝန်း(၃)
 စက်ဝန်း(၄)

ပြည်နယ်/တိုင်း ကယား၊ မြို့နယ် ချိုင့်မောက်၊ ကျေးရွာအုပ်စု စားသိမ်၊ ကျေးရွာ လမ်းဆွဲရွာအစ်

စီမံကိန်းဆောင်ရွက်မှုအဆင့်များ	နေ့စွဲ		အစည်းအဝေးတွင်တက်ရောက်သူအရေအတွက်			
	စတင်သည့်နေ့	ပြီးဆုံးသည့်နေ့	အမျိုးသားအရေအတွက်	အမျိုးသမီးအရေအတွက်	အိမ်ထောင်စုအရေအတွက်	လူမျိုးစုတက်ရောက်သူအရေအတွက် နှင့် လူမျိုးစုအမည်
၁။ ကျေးရွာစီမံကိန်း မိတ်ဆက်အစည်းအဝေး	၁၄.၂.၂၀၁၇	၁၄.၂.၂၀၁၇	၃၆	၁၂	၄၈	၄၅ စာရင်း
၂။ ကျေးရွာခွဲခြားရေး စီမံချက်ရေးဆွဲခြင်းအစည်းအဝေး	၁၅.၂.၂၀၁၇	၁၅.၂.၂၀၁၇	၂၂	၁၇	၃၉	၃ ကျွန်ုပ်တို့ + ကယား
၃။ ကျေးရွာအုပ်စု လုပ်ငန်းဆုံးဖြတ်ချက်ချသည့်အစည်းအဝေး	၂၀.၂.၂၀၁၇	၂၀.၂.၂၀၁၇	၃၁	၄၄	၇၅	
၄။ မြို့နယ်အဆင့် စီမံကိန်းရေးဆွဲရေး နှင့် အကောင်အထည်ဖော်ရေးကော်မတီ၏ စီမံကိန်း သုံးသပ်မှုအစည်းအဝေး			မလို	မလို	မလို	မလို
၅။ မြို့နယ် စီမံကိန်းရေးဆွဲရေး နှင့် အကောင်အထည်ဖော်ရေး ကော်မတီ၏ဆုံးဖြတ်မှုကို ရွာသို့ အသိပေးအကြောင်းကြားသည့် အစည်းအဝေး	၈.၄.၂၀၁၇	၈.၄.၂၀၁၇	၁၉	၉	၂၈	၂၅ စာရင်း ၃ ကျွန်ုပ်တို့ + ကယား
၆။ စီမံကိန်းလုပ်ငန်းစွဲစီမံချက်ရေးဆွဲခြင်းအစည်းအဝေး	"	"	၅	၅	၁၀	
၆.၁။ စီမံကိန်းလုပ်ငန်း အကောင်အထည်ဖော် ရေးအစီအစဉ် ရေးဆွဲခြင်း	"	"	၂၀	၁၃	၃၃	၃၂ စာရင်း ၂ ကျွန်ုပ်တို့ + ကယား

၆.၂။ ဝယ်ယူရေးအစီအစဉ် ရေးဆွဲခြင်း	၈.၄.၂၀၁၇	၈.၄.၂၀၁၇	၅	၅	၁၀	မရှိ
၆.၃။ သင်္ဘောရေးကုန်ကျမှု လျာထားအစီအစဉ် ရေးဆွဲခြင်း	"	"	"	"	"	"
၆.၄။ ပြင်/ထိန်းအစီအစဉ် ရေးဆွဲခြင်း	"	"	"	"	"	"
၇။ စီမံကိန်းလုပ်ငန်းခွဲ တိုးတက်မှု စောင့်ကြည့် အစည်းအဝေး						
၇.၁။ အစည်းအဝေး ပထမအကြိမ်						
၇.၂။ အစည်းအဝေး ဒုတိယအကြိမ်						
၇.၃။ အစည်းအဝေး တတိယအကြိမ်						
၈။ စီမံကိန်းလုပ်ငန်းခွဲ အပြီးသတ်စစ်ဆေးခြင်း အစည်းအဝေး						
၉။ လူတုစစ်ဆေးပွဲအစည်းအဝေး						

ပုံစံ - ၈ - ၃ ကျေးရွာခွဲ ဦးစားပေးအစီအစဉ် (Form PC 3)

လယ်ညွှန်စုကပ် အဆင့်(၃) ကျေးရွာပျော်မှန်းချက်အစဉ်အစား ပြီးဆုံးသောအခါ ကျေးရွာပီပီကိန်း အထောက်အကူပြု ကော်မတီသည် လူထုစဉ်းစုံရေးမှူးအကူအညီဖြင့် ဤပုံစံကိုဖြည့်စုံအောင် ဖြည့်သွင်းရမည်။	
လူထုစဉ်းစုံရေးမှူး/ဝန်ထမ်း အမည် မိုးကုမိုးမောင်၊ ချော်	
နေ့စွဲ 15. 2. 2017	စက်ဝန်းအား အမှတ်ခြစ်ပါ (✓) ဝ စက်ဝန်း(၁) ဝ စက်ဝန်း(၂) ဝ စက်ဝန်း(၃)
ပြည်နယ်/တိုင်း ကယား၊	မြို့နယ်/မြို့နယ် ကျေးရွာအုပ်စု မြားလယ်၊ ကျေးရွာ အခင်းရွာအစဉ်
၈။ အခက်အခဲအတားအဆီးများအားတွေ့နေခြင်း - ယခုလက်ရှိအခြေအနေတွင် ဤကျေးရွာခွဲ ဦးစားပေးတက်ရေးအတွက် အဓိက အခက်အခဲအတားအဆီးများသည် မည်သည့်များဖြစ်ပါသနည်း။ (အမျိုးသား/သမီး အနည်းဆုံးအခက်အခဲ ၅ စုစီဖြင့်ဖြစ်ပါ)	
အမျိုးသား အဖွဲ့မှ တင်ပြသောအခက်အခဲအတားအဆီးများ	အမျိုးသမီး အဖွဲ့မှ တင်ပြသောအခက်အခဲအတားအဆီးများ
၁ မရ လောက်ခံရ: ရှေးရဲလောက်ပြင်	၁ လောက်ခံရ: ရှေးရဲလောက်ပြင်
၂ ဂွာတွင်းလမ်း ချောင်းလျှောက် ခက်ခဲပြင်	၂ ဂွာတွင်းလမ်း ချောင်းလျှောက် ခက်ခဲပြင်
၃ ဝါးကင်း မာသစ်ကင်း	၃ ဝါးကင်း ဝါးကင်း ချောင်းလျှောက် ခက်ခဲပြင်
၄ အဟုသုတား ပြင်ခြင်း	၄ ရွှေကြိုကျောင်း မရှိခြင်း ကောင်းစေသောခက်ခဲ
၅ 'ရွှေကြိုကျောင်း' မရှိခြင်း ကောင်းစေသော ခက်ခဲ	၅ 'ရွှေကြိုကျောင်း' မရှိခြင်း ကောင်းစေသော ခက်ခဲ

၉။ မျှော်မှန်းခြင်း - ခန့်သတ်လာမည့် (၅) နှစ် အတွင်း ကျေးရွာခွဲ ဦးစားပေး မျှော်မှန်းလျာထားချက်များအား တင်ပြပါ။

အမျိုးသားအဖွဲ့မှ တင်ပြသောမျှော်မှန်းချက်များ	အမျိုးသမီးအဖွဲ့မှ တင်ပြသောမျှော်မှန်းချက်များ
၁ မရလဲလောက်ရွာ ၅ ဖြစ်	၁ မရလဲလောက်ရွာ ၅ ဖြစ်
၂ ဂွာတွင်းလမ်း ချောင်းလျှောက်	၂ ဂွာတွင်းလမ်း ချောင်းလျှောက်
၃ ဝါးကင်း မာသစ်ကင်း	၃ ဝါးကင်း ဝါးကင်း ချောင်းလျှောက်
၄ အဟုသုတား ပြင်ခြင်း	၄ ရွှေကြိုကျောင်း ၅ ဖြစ်သောမျှော်
၅ 'ရွှေကြိုကျောင်း' မရှိခြင်း ကောင်းစေသော ခက်ခဲ	၅ ဝေခန်းအစား ချောင်းလျှောက် ၅ ဖြစ်သောမျှော်

၁၀။ လူထုပီပီကိန်း၏ လာမည့် (၄) နှစ်အတွက် အကျိုးဝင်သော ဦးစားပေး ဖွံ့ဖြိုးတိုးတက်မှု လုပ်ငန်း အစီအစဉ်များအားဖော်ပြပါ။

အဆင့်	ကျေးရွာအတွက် ဦးစားပေး ဖွံ့ဖြိုးတိုးတက်မှု လုပ်ငန်းစဉ်များ	အဆိုပြုသူ (အမျိုးသား/အမျိုးသမီး/အမျိုးသား+အမျိုးသမီး)	ခန့်မှန်းကုန်ကျ စရိတ်	အကျိုးခံစားခွင့်ရှိသူ ခန့်မှန်းခြေ အရေအတွက်
၁	မိမိစီစဉ်	က + ၁၀	-	၂၇၆
၂	ဂွာတွင်းလမ်း (၄၀၀၀၀ကျော်)	က + ၁၀	329 သိန်း	၂၇၆
၃	ဝါးကင်း မာသစ်ကင်း	က	-	၂
၄	ရွှေကြိုကျောင်း	က + ၁၀	38 သိန်း	၂
၅	ရွှေကြိုကျောင်း (၄၀၀၀၀)	က + ၁၀	-	၂

(၆) ကျောင်းပြင်ဆင်မှု ၂ နှစ် ၂၅ သိန်း ၂

ကျွန်းသား ကာကွယ်ရေး ဝါဒ

- ကျွန်းသားတို့၏ နိုင်ငံရေး၊ နိုင်ငံခြားရေး၊ စီးပွားရေး၊ နိုင်ငံရေးစနစ်

ကျွန်းသားတို့၏ နိုင်ငံရေး ဝါဒ

- ကျွန်းသားတို့၏ နိုင်ငံရေး ဝါဒကို အကျဉ်းချုပ် ဖော်ပြပါမည်။ နိုင်ငံရေးစနစ်

ကျွန်းသား နိုင်ငံရေးစနစ်

- ကျွန်းသားတို့၏

ကျွန်းသားတို့၏ နိုင်ငံရေးစနစ် ဝါဒ

- ကျွန်းသားတို့၏ နိုင်ငံရေးစနစ်

- ကျွန်းသားတို့၏ နိုင်ငံရေးစနစ်

- ကျွန်းသားတို့၏ နိုင်ငံရေးစနစ်

ကျွန်းသားတို့၏ နိုင်ငံရေးစနစ်

- ကျွန်းသားတို့၏ နိုင်ငံရေးစနစ်

- ကျွန်းသားတို့၏ နိုင်ငံရေးစနစ်

- ကျွန်းသားတို့၏ နိုင်ငံရေးစနစ်

ကျွန်းသားတို့၏ နိုင်ငံရေးစနစ်

- ကျွန်းသားတို့၏ နိုင်ငံရေးစနစ်

(m + 1)

- ကျွန်းသားတို့၏ နိုင်ငံရေးစနစ်

(m + 10)

ဃ၊ လူထုစီမံကိန်း၏ လာမည့် (၄) နှစ်အတွက် အကျိုးပင်သော ဦးစားပေး ဖွံ့ဖြိုးတိုးတက်မှု လုပ်ငန်း အစီအစဉ်များအားဖော်ပြပါ။

အဆင့်	ကျေးရွာအတွက် ဦးစားပေး ဖွံ့ဖြိုး တိုးတက်မှု လုပ်ငန်းစဉ်များ	အဆိုပြုသူ (အမျိုးသားများ/ အမျိုးသမီးများ/အမျိုးသား+ အမျိုးသမီး)	အခန်းကဏ္ဍ
၁	စိုက်ပျိုးရေး	၂၀	
၂	ကျေးရွာအုပ်စုအဖွဲ့အစည်း		
၃			
၄			
၅			

ခေါင်းဆောင်၊ ကျေးရွာစီမံကိန်းအထောက်အကူပြုကော်မတီမှ အတည်ပြုသည်။

အမည် ခင်စန်းစိန် လက်မှတ် [Signature] ခန့်.ရ ၁၄.၂.၂၀၁၇

ပုံစံ - ၈ - ၄ ကျေးရွာအုပ်စုစီမံကိန်းလုပ်ငန်းခွဲရွေးချယ်ခြင်းပုံစံ (Form PC 4)

လမ်းညွှန်ချက်၊ စီမံကိန်းလုပ်ငန်းခွဲရွေးချယ်မှုအစည်းအဝေးပြီးနောက်တွင် ကျေးရွာအုပ်စုမှ CF/TF တို့၏ အကူအညီရယူ၍ ကျေးရွာစီထောက်ကော်မတီမှ လက်မှတ်ရေးထိုးပြီး အဆိုပါပုံစံအား ပြည့်စုံအောင်ဖြည့်သွင်းရမည်။ ဤပုံစံအား ပြည့်စုံစွာဖြည့်သွင်းပြီးပါက ကျေးရွာအုပ်စုမှ ဦးတိုးတက်ရေးစီမံချက်တွင် TPIC သို့ ပေးပို့ရန်အတွက် နောက်ဆက်တွဲအဖြစ် ထားရှိရမည်။ CF မှ ကျေးရွာတစ်ရွာချင်းစီ၏ စီမံကိန်းလုပ်ငန်းခွဲဆိုင်ရာ အချက်အလက်များကို MIS သို့ ထည့်သွင်းရမည်။ (ယခုနှစ်စီမံကိန်းလုပ်ငန်းခွဲ မလုပ်ကိုင်သော ကျေးရွာများ မပါဝင်ပါ။)

ကျေးရွာစည်းရုံးရေးမှူး/ဝန်ထမ်းအမည် ဒေါ်အိမ်ဖြူတင် + ဒေါ်အောင်ဆန်းစုကြည် + ဒေါ်အောင်ဆန်းစုကြည် + ဒေါ်အောင်ဆန်းစုကြည် ထူး
 နေ့စွဲ ၂၀၂၂.၂၀၁၇
 ပြည်နယ်/တိုင်း တပဒသိုလ်/လွင်လွင်၊ ပြို့နယ် လွိုင်ကော်၊ ကျေးရွာအုပ်စု ဇွားလင်း

ကျေးရွာအမည်	ဆောင်ရွက်မည့် လုပ်ငန်းများ	အတိုင်းအတာ	ခန့်မှန်း တိုက်ရိုက် အကျိုးခံစားခွင့် ရှိသူများ	အဆိုပြုတင်ပြသူ	ခန့်မှန်းကုန်ကျစရိတ်			
					စီမံကိန်းမှ ထည့်ဝင်မှု	ကျေးရွာမှ ထည့်ဝင်မှု	အခြားထည့်ဝင်မှု (ဖော်ပြပါ) ထည့်ဝင်ငွေ အမည်/အဖွဲ့	စုစုပေါင်း
လယ်ထွဲရွာကောင်	စာသင်ကျောင်း ခြံစံသုံးရိုး ပြုပြင်ခြင်း	၁၂'၆၆'	၉၇၄	<input type="checkbox"/> ကျား <input type="checkbox"/> မ အကျား+မ	၆၃ သိန်း			၆၃ သိန်း
လယ်ထွဲရွာသစ်	ရွာတွင်းကျောက် ရွာသစ်	၅၄၆'x၁၂'	၁၉၆	<input type="checkbox"/> ကျား <input type="checkbox"/> မ အကျား+မ	၆၃ သိန်း			၆၃ သိန်း
ဇွားလင်းရွာမ	မူကြိုကျောင်း ပြုပြင်ခြင်း	၂၇'၁၂'၃'x၁၂'	၇၅၂	<input type="checkbox"/> ကျား <input type="checkbox"/> မ အကျား+မ	၉၀ သိန်း			၉၀ သိန်း
				<input type="checkbox"/> ကျား <input type="checkbox"/> မ <input type="checkbox"/> ကျား+မ				
				<input type="checkbox"/> ကျား <input type="checkbox"/> မ <input type="checkbox"/> ကျား+မ				

ရာထူး ကျေးရွာအုပ်စု စီ/ထောက်ကော်မတီ ဥက္ကဋ္ဌ အမည် ဒေါ်ကြည်ကြည်ဝင်း လက်မှတ်  ရက်စွဲ ၂၀၂၂.၂၀၁၇

ပုံစံ - ၈ - ၄ ကျေးရွာအုပ်စုစီမံကိန်းလုပ်ငန်းခွဲရွေးချယ်ခြင်းပုံစံ (Form PC 4)

လမ်းညွှန်ချက်၊ စီမံကိန်းလုပ်ငန်းခွဲရွေးချယ်မှုအစည်းအဝေးပြီးနောက်တွင် ကျေးရွာအုပ်စုမှ CF/TFတို့၏ အကူအညီရယူ၍ ကျေးရွာစီထောက်ကော်မတီမှ လက်မှတ်ရေးထိုးပြီး အဆိုပါပုံစံအား ပြည့်စုံအောင်ဖြည့်သွင်းရမည်။ ဤပုံစံအား ပြည့်စုံစွာဖြည့်သွင်းပြီးပါက ကျေးရွာအုပ်စုဖွံ့ဖြိုးတိုးတက်ရေးစီမံချက်တွင် TPIC သို့ပေးပို့ရန်အတွက် နောက်ဆက်တွဲအဖြစ် ထားရှိရမည်။ CF မှ ကျေးရွာတစ်ရွာချင်းစီ၏ စီမံကိန်းလုပ်ငန်းခွဲဆိုင်ရာ အချက်အလက်များကို MIS သို့ထည့်သွင်းရမည်။ (ယခုနစ်စီမံကိန်းလုပ်ငန်းခွဲ မလုပ်ကိုင်သော ကျေးရွာများ မပါဝင်ပါ။)

ကျေးရွာစည်းရုံးရေးမှူး/ဝန်ထမ်းအမည် ဒေါ်အိမ်ဖြူ ဟန် + ဒေါ်နော် စတုလင်းမိတ် ရွှေလှ :
 နေ့စွဲ ၂၀၂၂.၂၀.၁၇ စက်ဝန်းအားအမှတ်ခြစ်ပေးပါ။ (✓) -စက်ဝန်း(၁) ဝက်ဝန်း(၂) ဝက်ဝန်း(၃) ဝက်ဝန်း(၄)
 ပြည်နယ်/တိုင်း ကယား၊ ဩဇာပျက် မြို့နယ် လျှိုင် ကော် မြို့ ကျေးရွာအုပ်စု ဦးလင်း

ကျေးရွာအမည်	ဆောင်ရွက်မည့် လုပ်ငန်းများ	အတိုင်းအတာ	ခန့်မှန်း တိုက်ရိုက် အကျိုးခံစားခွင့် ရှိသူများ	အဆိုပြုတင်ပြသူ	ခန့်မှန်းကုန်ကျစရိတ်			
					စီမံကိန်းမှ ထည့်ဝင်မှု	ကျေးရွာမှ ထည့်ဝင်မှု	အခြားထည့်ဝင်မှု (ဖော်ပြပါ) အမည်/အဖွဲ့	စုစုပေါင်း
ကျောက်ကြီး (တောင်)	ရွာတွင်းကျောက် ရွာလမ်း	၇၂၄' x ၈'	၇၂၁	<input type="checkbox"/> ကျား <input type="checkbox"/> မ အကျား+မ	၈၀ သိန်း			
သဖြေကုန်း	မူကြိုကျောင်း မြေခင်း၊ ရိုးမြေ၊ မြေခြင်း	၄၇၃'	၇၁၉	<input type="checkbox"/> ကျား <input type="checkbox"/> မ အကျား+မ	၃၀ သိန်း			
ကယားကြီး	မူကြိုကျောင်း မြေခြင်းတိုးချဲ့ခြင်း	၅၂' x ၃၀' x ၅၂'	၄၅၂	<input type="checkbox"/> ကျား <input type="checkbox"/> မ အကျား+မ	၇၀ သိန်း			
ဦးလင်းစံမြ	ပြာခန်းတွင် မူကြိုကျောင်း အိမ်သာတည်ဆောက်ခြင်း	၁၀' x ၅' x ၇' ၆"	၆၀၀	<input type="checkbox"/> ကျား <input type="checkbox"/> မ အကျား+မ	၂၂ သိန်း			
ပဒါးပေ	စာသင်ကျောင်း မြေခင်း၊ ရိုးမြေ၊ မြေခြင်း	၁၉၃၄'	၉၃၈	<input type="checkbox"/> ကျား <input type="checkbox"/> မ အကျား+မ	၉၇ သိန်း			

ရာထူး ကျေးရွာအုပ်စု စီထောက်ကော်မတီ ဥက္ကဋ္ဌ အမည် ဒေါ်ကြည်ကြည်သင် လက်မှတ် [Signature] ရက်စွဲ ၂၀၂၂.၂၀.၁၇

အစည်းအဝေးအစီရင်ခံစာ

နေ့ရက်	၁၄. ၂. ၂၀၁၇	အချိန်	၅:၀၀ မှ ၅:၃၀	ခန်းအမှတ်	ထိ
နေရာ		ကျေးဇူးအုပ်စု/ကျေးရွာ	မောင်ရွှေညောင်		
ပြည်နယ်	ဗဟိုဌာန	ပြည်နယ်	ကယား		

- အစည်းအဝေးအစီရင်ခံစာ
- ၁။ အစည်းအဝေးအစီရင်ခံစာ
 - ၂။ စီမံကိန်း ရက်စွဲ
 - ၃။ စီမံကိန်း စာရွက်
 - ၄။ PRA
 - ၅။ စာမျိုးစေ့ / အမျိုးစေ့၊ စာအုပ်စာတမ်း၊ စာအုပ်ခုံ၊ မေ့ရှင်ပြုံးချက်၊ ဖွဲ့စည်းရေးလုပ်ငန်း

ဆွေးနွေးသည့်အကြောင်းအရာများ	ဦးဆောင်ဆွေးနွေးသူ
စီမံကိန်း ရက်စွဲ အချိန်ပေးပို့ပေးရန် အစည်းအဝေးအစီရင်ခံစာ ပြင်ဆင်ရေးအဖွဲ့ မြို့ပေါ်ရွာအဖွဲ့အစည်း အဖွဲ့အစည်း စာမျိုးစေ့ / အမျိုးစေ့၊ စာအုပ်စာတမ်း၊ စာအုပ်ခုံ၊ မေ့ရှင်ပြုံးချက်၊ ဖွဲ့စည်းရေးလုပ်ငန်း	မောင်ရွှေညောင် ကျေးဇူးညောင် ဦးစိန်မောင် စာမျိုးစေ့အဖွဲ့ ကျေးဇူးညောင် ဦးစိန်မောင် စာမျိုးစေ့ မောင်ရွှေညောင်

ဆွေးနွေးဆုံးဖြတ်ချက်များ-

ဤအစည်းအဝေးတွင် အဖွဲ့ဝင်များ အတည်ပြုခဲ့သည့် စီမံကိန်းအစီရင်ခံစာကို အတည်ပြုပေးရန်နှင့် အစည်းအဝေးအစီရင်ခံစာကို အတည်ပြုပေးရန် ဆုံးဖြတ်ချက်ချခဲ့ပါသည်။

အဖွဲ့ဝင်များ အား အစည်းအဝေးအစီရင်ခံစာကို အတည်ပြုပေးရန်နှင့် အစည်းအဝေးအစီရင်ခံစာကို အတည်ပြုပေးရန် ဆုံးဖြတ်ချက်ချခဲ့ပါသည်။

အကြံပြုချက်များ-

အစည်းအဝေးအစီရင်ခံစာကို အတည်ပြုပေးရန်နှင့် အစည်းအဝေးအစီရင်ခံစာကို အတည်ပြုပေးရန် ဆုံးဖြတ်ချက်ချခဲ့ပါသည်။

အစည်းအဝေးအစီရင်ခံစာကို အတည်ပြုပေးရန်နှင့် အစည်းအဝေးအစီရင်ခံစာကို အတည်ပြုပေးရန် ဆုံးဖြတ်ချက်ချခဲ့ပါသည်။

မှတ်တမ်းပြုသူ ဦးစိန်မောင်
 ရာထူး အဖွဲ့အစည်းမှူး

ကဏ္ဍအလိုက်ဦးစားပေးဖွံ့ဖြိုးရေးလုပ်ငန်းစဉ်များ

နောက်ဆက်တွဲ(၄) ကြားနားသော အပိုင်းများအတွက် ဦးစားပေးဖွံ့ဖြိုးရေးလုပ်ငန်းစဉ်များအနှစ်ချုပ် မှုရင်းအား VPSC တွင် ထားရှိရပါမည်။ အခြားဌာနဆိုင်ရာများနှင့် ညှိနှိုင်းရန်အတွက် မိတ္တူအား TPIC သို့ ပို့ရပါမည်။ MIS Data အဖြစ်သွင်းရန်မလိုအပ်ပါ။

	အဆင့်	လုပ်ငန်း	ဦးစားပေး	လ/နှစ်	ကျေးဇူးပြု တာဝန်ခံသူ(သို့) အုပ်စု	ပြင်ပမှ မည်သူထောက်ပံ့မလဲ
အစီအစဉ်အထောက်အပံ့	၀	စွဲတွင်အစီအစဉ်	မ () ကျား()	၂၀၁၃		
	၂	ပြင်ဆင်ရေးလုပ်ငန်း ဆောင်ရွက်ခြင်း	မ () ကျား()			
	၃	အစီအစဉ်အထောက်အပံ့ ဆောင်ရွက်ခြင်း	မ () ကျား()			
	၄		မ () ကျား()			
	၅		မ () ကျား()			
အသက်မွေးဝမ်းကြောင်း၊ စိုက်ပျိုးရေး	၀		မ () ကျား()			
	၂		မ () ကျား()			
	၃		မ () ကျား()			
	၄		မ () ကျား()			
	၅		မ () ကျား()			
ကျန်းမာရေးနှင့် အာဟာရ	၀		မ () ကျား()			
	၂		မ () ကျား()			
	၃		မ () ကျား()			
	၄		မ () ကျား()			
	၅		မ () ကျား()			

ကုန်ထုတ်ကုန်	၀		မ () ကုန် ()			
	၂		မ () ကုန် ()			
	၃		မ () ကုန် ()			
	၄		မ () ကုန် ()			
	၅		မ () ကုန် ()			
ပစ္စည်း	၀	ဝတ္ထု/ပစ္စည်း ကုန်ထုတ်ကုန်	မ () ကုန် ()	၂၀၂၀		
	၂	မ () ပစ္စည်း	မ () ကုန် ()			
	၃		မ () ကုန် ()			
	၄		မ () ကုန် ()			
	၅		မ () ကုန် ()			
အခြား	၀	အခြား	မ () ကုန် ()	၂၀၂၀		
	၂	အခြား	မ () ကုန် ()	၂၀၂၀		
	၃		မ () ကုန် ()			
	၄		မ () ကုန် ()			
	၅		မ () ကုန် ()			

ဦးစားပေးလုပ်ငန်း အကျဉ်းချုပ်ဇယား

စဉ်	လုပ်ငန်းအမည်	ဦးစားပေးအဆင့်	အဆိုပြုသူ (ကျား)	အဆိုပြုသူ (မ)	အဆိုပြုသူ (ကျား+မ)	မှတ်ချက်
၁။	ရွာထိခိုက်ရေး အန္တရာယ်ဆေးစစ်ခြင်း	၁			-	
၂။	အစီအစဉ်ရေးဆွဲခြင်း	၂			-	
၃။	အသေးစား	၃	-			
၄။	အန္တရာယ်ဆေးစစ်ခြင်း အသေးစား	၄			-	
၅။	အန္တရာယ်ဆေးစစ်ခြင်း အသေးစား	၅			-	
၆။	အန္တရာယ်ဆေးစစ်ခြင်း	၆			-	
၇။	အန္တရာယ်ဆေးစစ်ခြင်း	၇			-	
၈။						
၉။						
၁၀။						
၁၁။						
၁၂။						
၁၃။						

ပိုင်ဆိုင်ဆွေးနွေးသူ

ကျား - ၂၀

မ - ၁၅

မှတ်တမ်းတင်သူ

ရာထူး

အမည်

ကျေးဇူးပြု
အမည် မြတ်နိုးစွာ အားပေးပေးခြင်း

လုပ်ငန်းဆောင်ရွက်မှုမှတ်တမ်းခေါက်ပုံများ



