

ပြည်ထောင်စုသမ္မတမြန်မာနိုင်ငံတော်အစိုးရ

စိုက်ပျိုးရေး၊ မွေးမြူရေးနှင့်ဆည်မြောင်းဝန်ကြီးဌာန

ကျေးလက်ဒေသဖွံ့ဖြိုးတိုးတက်ရေးဦးစီးဌာန

လွိုင်ကော်-ရှားတောမြို့နယ်



လူထုပဟိုပြုစီမံကိန်း

National Community Driven Development Project



ကျေးရွာဖွံ့ဖြိုးရေးအစီအစဉ် (၂၀၁၆-၂၀၁၇)

Village Development Plan (VDP)

လွိုင်ကော်မြို့နယ်၊ ထီးစဲခါးကျေးရွာအုပ်စု၊ ရေကန်ကျေးရွာ

အကြောင်းအရာ

စာမျက်နှာ

၁။ ဖြိုးနှယ်ပြင်မြေပုံ	၃
၂။ အုပ်စုမြေပုံ	၄
၃။ အုပ်စုတွင်ပါဝင်သောကျေးရွာများစာရင်း	၅
၄။ ကျေးရွာသမိုင်းကြောင်း(ကျေးရွာအခြေခံအချက်အလက်များ)	၆
၅။ လူထုပူးပေါင်းပါဝင်သော လူမှုဆန်းစစ်ခြင်းနှင့်အကဲဖြတ်ခြင်းလုပ်ငန်းစဉ် (PSA/PRA) အကျဉ်းချုပ်ဇယား	၈
၆။ လူမှုရေး နှင့် အရင်းအမြစ်ပြင်မြေပုံ	၉
၇။ လူမှုရေး နှင့် အရင်းအမြစ်ပြင်မြေပုံသုံးသပ်ချက်	၁၀
၈။ ဥစ္စာနေကြွယ်ဝမှုအဆင့် သတ်မှတ်ချက်ပြပုံ	၁၁
၉။ ဥစ္စာနေကြွယ်ဝမှုအဆင့်သတ်မှတ်ချက်ဇယားသုံးသပ်ချက်	၁၂
၁၀။ ရာသီခွင်ပြဇယား	၁၃
၁၁။ ရာသီခွင်ပြဇယားသုံးသပ်ချက်	၁၄
၁၂။ အရင်းအမြစ် အသုံးပြုမှုနှင့်ထိန်းချုပ်မှု	၁၅
၁၃။ အရင်းအမြစ် အသုံးပြုမှုနှင့်ထိန်းချုပ်မှု သုံးသပ်ချက်	၁၇
၁၄။ ပင်ကုအိမ်ပြပုံ (ကျားမ)	၁၈
၁၅။ ပင်ကုအိမ်သုံးသပ်ချက် (ကျားမ)	၁၉
၁၆။ အဖွဲ့ အစည်းချိတ်ဆက်မှုပြပုံ	၂၀
၁၇။ အဖွဲ့ အစည်းချိတ်ဆက်မှုပြပုံသုံးသပ်ချက်	၂၀
၁၈။ ကော်မတီဝင်များစာရင်း	၂၂
၁၉။ ကျေးရွာအချက်အလက်များ (ပုံစံ-၁)	၂၄
၂၀။ စီမံကိန်းအချိန်ဇယား (ပုံစံ-၂)	၂၇
၂၁။ ကျေးရွာဖွံ့ဖြိုးရေးဦးစားပေးအစီအစဉ် (ပုံစံ-၃)	၂၉
၂၂။ ကျေးရွာအုပ်စုစီမံကိန်းလုပ်ငန်းခွဲရေးချယ်ခြင်း (ပုံစံ-၄)	၃၂
၂၃။ အစည်းအဝေးမှတ်တမ်းများ	၃၄
၂၄။ ကဏ္ဍအလိုက်ဦးစားပေးဖွံ့ဖြိုးရေးလုပ်ငန်းစဉ်များ	၃၅
၂၅။ ဦးစားပေးလုပ်ငန်းများရေးချယ်ခြင်းဇယား	၃၇
၂၆။ ကျေးရွာဖွံ့ဖြိုးရေးအစီအစဉ်ဆောင်ရွက်မှုမှတ်တမ်းစာတိတ်ပုံများ	၃၈

ဝဋ်ဠာတဲာ်ဗြဲဗြဲန့ၣ်

N

စတဲး - ဃလဲာ်ဃ - ဝုဗိၣ်

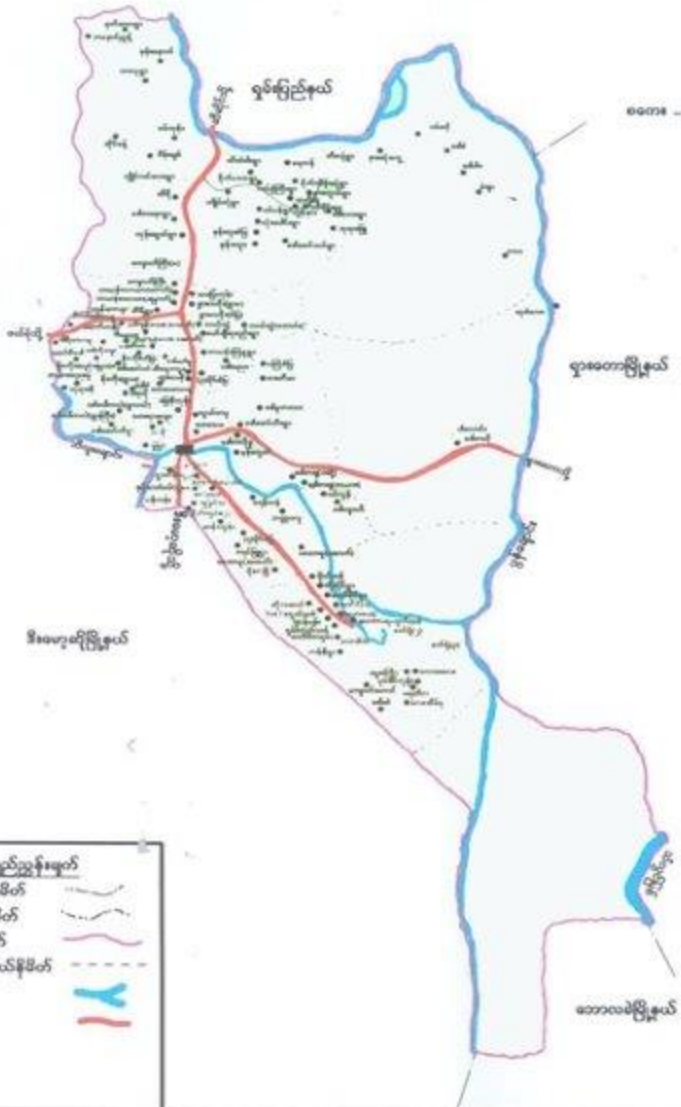

- ဝုဗိၣ်ဗြဲဗြဲန့ၣ်
- ဝုဗိၣ်ဗြဲဗြဲန့ၣ်န့ၣ်
 - ဝုဗိၣ်ဗြဲဗြဲန့ၣ်န့ၣ်
 - ဝုဗိၣ်ဗြဲဗြဲန့ၣ်န့ၣ်
 - ဝုဗိၣ်ဗြဲဗြဲန့ၣ်န့ၣ်
 - ဝုဗိၣ်ဗြဲဗြဲန့ၣ်
 - ဝုဗိၣ်ဗြဲဗြဲန့ၣ်

ကျေးရွာအုပ်စုမြေပုံ



ကျေးရွာအုပ်စုတွင် ပါဝင်သော ကျေးရွာများစာရင်း

စဉ်	ကျေးရွာအုပ်စုအမည်	ကျေးရွာအမည်	မှတ်ချက်
၁။	ဆီးခဲခါး	ဒေါ်တပေး	
၂။	"	ကုန်းပေါင်	
၃။	"	ဘက်ဖြူ	
၄။	"	ရေကန်	
၅။	"	မိုက်ဆိန်ဆုံ	
၆။	"	နားကွယ်	
၇။	"	ဆီးခဲခါး	
၈။	"	ကျွန်းတုံ	
၉။	"	ဒုန်းဟူး	
၁၀။	"	ဒုန်းဟူးခဲ	
၁၁။	"	ကုန်းပိတို	
၁၂။	"	ဝေခိုင်း	
၁၃။	"	လင်းယုံ	
၁၄။	"	ဝေပန်	
၁၅။	"	ဒေါ်ဆော်ဝဲ	
၁၆။	"	ကျွန်းနား	
၁၇။	"	ကျွန်းနားကျွန်း	
၁၈။	"		
၁၉။			
၂၀။			

လူထုပဟိုပြုစီမံကိန်းမှ လူထုပူးပေါင်းပါဝင်သောနည်းဖြင့် ပထမနှစ်စီမံကိန်း မိတ်ဆက်အစည်းအဝေး

(၂၀၁၇) ခုနှစ်

ကျေးရွာအုပ်စုအမည် - အီးခဲခါ

ကျေးရွာအမည် - ၆၅၇၇၇

ရက်စွဲ 3.2.2017

၀၁ ကျေးရွာသမိုင်းကြောင်း

ဧရာဝတီကျေးရွာသည် ဤနေ့ထက် ၁၃၃၀ နှစ်က ရက်ကတည်းက
ခဲသည်။ အိမ်ကောင်ရုံ၊ စိန်ဖြင့် စတင်တည်ထောင်ပြီး၊ စတင်တည်ထောင်သူမှာ
ဤ ဒိုင်းဟောင်း၊ ဒိုင်းကုသပ တို့ ပူဇော်တည်ထောင်ခဲ့သည်။ အရှား၊ မြူဖျား၊ ဂွေဖျား
မောင်းငါး နှစ်သား၊ မုနိကဘာကိုကို၊ ကွယ်ကြာသည်၊ ပခိုင်၊ ကယား၊ ဂွယ်
ကုန်၊ မြူဖျား၊ မေထိုင်ကြသည်။ မယ်ယာပုလဲခါးကို စုစုပေါင်းယာ မယ်ခါးကို
အဝတ်ပုလဲကြာသည်။ မုနိကဘာကိုကို၊ မွေကွယ်ကြာအံ့ဖြိုး၊ အုန်းဇီ၊ ဇော်ဝါ
မား၊ ဇီဝါသည်။

မယ်ယာပုလဲခါးတွင် ခေါင်း၊ မြေငါး၊ ပဲခင်းငှက်၊ နှိပ်ဖျား၊ ကြ
သည်။ ကျွန်ုပ်တို့ ယော့၊ ပါး၊ တွင်အေး၊ မေခါး၊ ယော့၊ ကျွန်ုပ်တို့ ကျေးရွာတွင် အား
ဖြာကြသည်။ နွား၊ ကြက်၊ ဝက် တို့ကို အွေးမြားကြသည်။ မယ်ယာကို ၂၆၇
ခု ၃၀၇၈ နာမည်ဆုံးပါးစေကြသည်။ တောင်ယာကို ၅၇၀၈ နာမည် ဆုံးပါးစေ
ကြသည်။ အရှား၊ မြူဖျား၊ ဂွေဖျား၊ မေထိုင်၊ နှစ်သား၊ မယ်ယာ
ဒင်ပါဒိုင်းဖြင့်ဖြာစေ၊ အရှား၊ ယောက်ဆုံးကျော့၊ ကောင်ဖြာဖြင့်ဖြာသည်။

ကျေးရွာရှိ အုန်းဇီ၊ မြူဖျားကို ၁၃၇၀ ခုနှစ်တွင် ကိုယ်ကျန်ပင်စ
ဖြင့်တည်ထောက်ခဲ့သည်။

မှတ်တမ်းတင်သူ
အမည် - ဦး နိုင်း ရေစိန်
ရာထူး - မူထုတ်ခွင့် ရုံးကျေးရွာ

လူထုပူးပေါင်းပါဝင်သောလူမှုဆန်းစစ်ခြင်းနှင့်အကဲဖြတ်ခြင်းလုပ်ငန်းစဉ် (PSA/PRA) အကျဉ်းချုပ်ဖယား
ထီးစဲခါးအုပ်စု၊ ရေကန်ကျေးရွာ

စဉ်	အကြောင်းအရာ	ရက်စွဲ	ဦးတည်အုပ်စု	တက်ရောက်သူ			အဓိကဆွေးနွေးချက်များ
				ကျား	မ	ပေါင်း	
၁	လူမှုရေးအရင်းအမြစ်ပြေပြည် (social Map/Resource Map)	၂၀၂၀.၇.၂၀	ရပ်မိရပ်ဖ ကော်မတီဝင်များ	၈	၂	၁၀	အိမ်အမျိုးအစားများ၊အခြေခံအဆောက်အအုံများ၊လမ်းပန်းဆက်သွယ်ရေးအခြေအနေ၊ လယ်ယာမြေမြစ်ချောင်း၊ ရေကန်၊ရေကန်သစ်တောများ
၂	ဥစ္စာစနစ်ကြွယ်ဝမှု အဆင့်သတ်မှတ်ချက် (Wealth Ranking)	၂၀၂၀.၇.၂၀	ချမ်းသာ၊ အလယ်အလတ်၊ နွမ်းပါးအုပ်စု	၇	၂	၉	ကျေးရွာလူမှုဗီဇပွားအုပ်စုများ၊ ခွဲခြားသတ်မှတ်နိုင်ရေးအတွက် အခြေခံစံနှုန်းများသတ်မှတ်ခြင်း၊ ကျေးရွာသားများနှင့်အများသဘောတူခွဲခြားသတ်မှတ်ခြင်း
၃	ပိုင်ဆိုင်မှုသုံးသပ်ခြင်း	၂၀၂၀.၇.၂၀	ကော်မတီဝင်၊ အမျိုးသမီး၊ အမျိုးသားများ	၈	၂	၁၀	အမျိုးသမီးနှင့် အမျိုးသားများပိုင်ဆိုင်ပြီးထိန်းချုပ်ထားသည့် ပိုင်ဆိုင်မှု(သို့) အရင်းအမြစ် များကိုသုံးသပ်ခြင်း
၄	ရာသီခွင်ပြက္ခဒိန် Seasonal Calender	၂၀၂၀.၇.၂၀	ကော်မတီဝင်၊ အမျိုးသမီး၊ အမျိုးသားများ	၇	၂	၉	ရာသီဥတု၊ပိုက်ပျိုးသီးနှံများ၊ လယ်ယာလုပ်ငန်းများ၊ ဝင်ငွေထွက်ငွေမွေးမြူရေးလုပ်ငန်းများ
၅	ပင့်ကူအိမ်ကွန်ယက် (Spider Web)	၂၀၂၀.၇.၂၀	အမျိုးသား၊ အမျိုးသမီးများ	၂၀	၄	၂၄	အမျိုးသား၊အမျိုးသမီးများတန်းတူအခွင့်အရေးရရှိမှုနှင့်မရရှိသည့်အကြောင်းအရင်းများ
၆	အဖွဲ့အစည်းချိတ်ဆက်ပုံ(Venn Diagram)	၂၀၂၀.၇.၂၀	ကျေးရွာလူမှုဖွံ့ဖြိုးရေးအဖွဲ့၊အုပ်ချုပ်ရေးအဖွဲ့၊ ကျေးရွာစီထောက်အဖွဲ့	၂၀	၄	၂၄	ကျေးရွာတွင်ရှိအဖွဲ့အစည်းများနှင့်ဖွံ့ဖြိုးရေးလုပ်ငန်းအတွက်ချိတ်ဆက်ဆောင်ရွက်လုပ်ကိုင်မှု

ဝိသေသနည်းများကို ဖော်ပြရန် အတွက် ဖြစ်ပေါ်ခြင်း

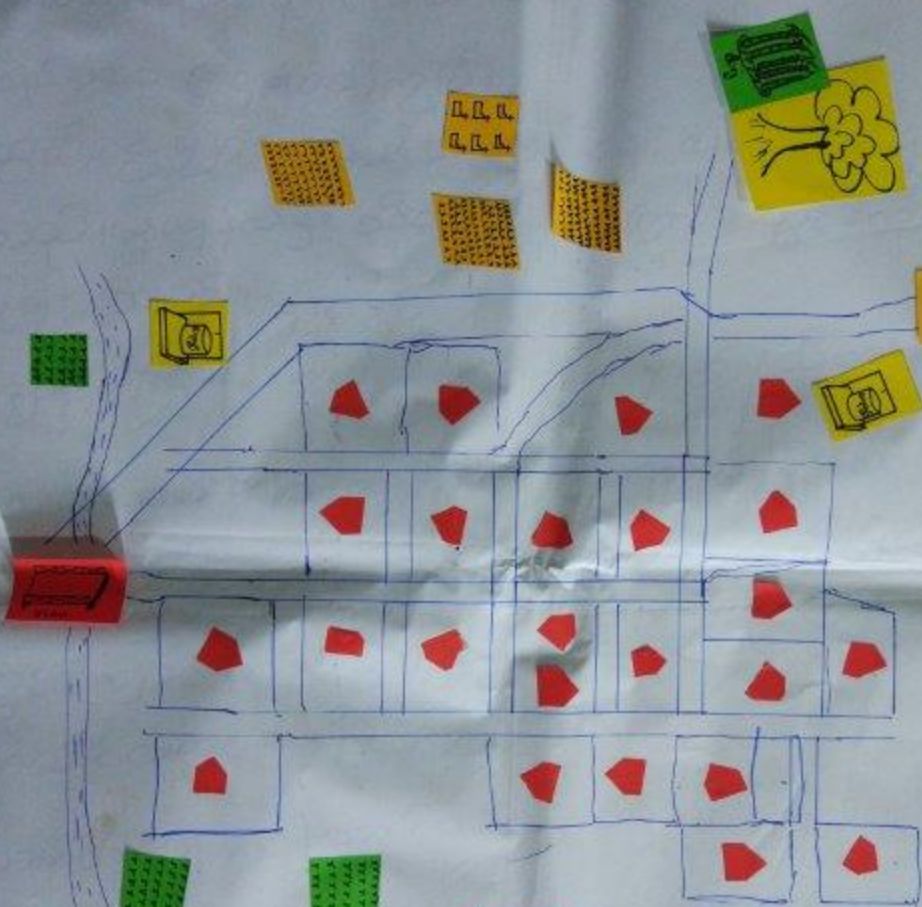

- ~ ရေအား
- ~ အပူ
- ~ အလင်း
- ~ အသံ
- ~ အနံ့
- ~ အရသာ
- ~ အနိမ့်
- ~ အမြင့်
- ~ အပူ
- ~ အလင်း
- ~ အသံ
- ~ အနံ့
- ~ အရသာ
- ~ အနိမ့်
- ~ အမြင့်

အခြားအကျင့်ဆိုင်ရာဥပဒေ

တောတောင်ဒုက္ခ၊ လယ်၊ တောင်ယာတို့ကို မှီခိုပြီး စာအုပ်အတွင်းတွင် ဖော်ပြခြင်းဖြင့် မည်သို့သော်လည်း
လယ်စေတနာများကို စေတနာမရှိဘဲ ခိုက်ပျိုးသောအခြေအနေများကို ပျိုးတောင် ဦးစွာ ခွဲတောင်
များဖြင့် သတ်မှတ်ခြင်းသည် ဥပမာ လယ်စေတနာကို ပျိုးတောင် အကျင့် ခွဲတောင် အားဖြင့် တောင်အကျင့်
သည် ဟု ခေါ်ဆိုသည်။

ကျေးရွာတွင် သားကပ်သုံးစေရန် ဝိဇ္ဇာ၊ နှလုံးသက်တော့ပစ္စည်း၊ ခိုက်ပျိုးတော့ပစ္စည်းဖြင့် ဖြေပေးရန်၊ နည်း
ပေးခြင်းသည်။

တစ်ဖွဲ့လုံး ဗုဒ္ဓဘာသာကို ကျင့်စားခြင်းသည်။

အခြားသော ဥပဒေနှင့် နှိုင်းယှဉ်ချက်များ၊ အကျင့်တော့များ ပြုခိုက်ခြင်း၊ နာသိဒ္ဓတို့
ပေးခြင်းဖြင့် နာသိဒ္ဓတို့အဖွဲ့အစည်းများကို ဖွဲ့စည်းခြင်း၊ နေရာအရပ် အခြေအနေ၊ နေရာ၊ နည်း
သည်။ ခိုက်ပျိုးရေး၊ စေတနာဖြင့် ဖြေပေးခြင်း၊ ပြုစုခြင်း၊ ဖော်ပြခြင်း။

ကျေးရွာတွင် ဝိဇ္ဇာ၊ တက်ရန်ကို အပ်သော အချက်များမှာ ရွာတွင် နေထိုင်ခြင်း၊ ရွာခြင်း၊ သက်သက်ခြင်း
ခြင်း၊ ရွာဝင်တံတား၊ တည်ဆောက်ခြင်း၊ ရေယာဉ်စေတနာများ ခိုက်ခြင်း၊ စာသင်ကျောင်း တည်ဆောက်
ခြင်း၊ စောင့်ရှောက်ခြင်း၊ မူပိုင်ခွင့်အကျင့်ဆိုင်ရာ ဥပဒေနှင့် ခိုက်ပျိုးမှုများ၊ စာအုပ်တို့ကို
ပြုစုခြင်းဖြင့် ကျေးရွာတွင် ဝိဇ္ဇာ၊ တက်သောသည်။

အခြားဝင်ငွေများ ချမှတ်ခြင်း၊ စာအုပ် ဝယ်ယူခြင်း၊ စာအုပ် ဖြန့်ဖြူးခြင်း၊ စာအုပ် ဝယ်ယူခြင်း၊
ခိုက်ခြင်း၊ စာအုပ် ဝယ်ယူခြင်း၊ မူပိုင်ခွင့်၊ စာအုပ် ခိုက်ပျိုးခြင်း၊ ဥပဒေဖြင့် မူပိုင်ခွင့်ကို
မူပိုင်ခြင်းဖြင့် တစ်စက်တစ်စု ဖြန့်ဖြူးပေးခြင်း။

ဥစ္စာဓနအဆင့် ခြုံငုံစာရင်းပုံစံ

မြို့နယ် ကျွန်းမောက်..... ကျေးရွာအုပ်စု အိုးခဲဒါး..... ကျေးရွာ ကျောက်..... ရက်စွဲ ၃.၂.၂၀၁၇

အမျိုးအစား	သတ်မှတ်ချက်/ညွှန်းကိန်းများ	အိမ်ထောင်စု အရေအတွက်	ရာခိုင်နှုန်း
ရမ်းသာ	တိုက်ခိမ်၊ လယ်ယာ၊ ဌာန၊ ကိုင်း၊ ဌာန အိုင်ကယ်၊ ကားဆော်လာဗျီ	၇ ခိမ်	၂၉%
အလယ်အလတ်	ပျဉ်ဆောင်၊ မက်ဖိုး၊ မောင်ယာ၊ ကိုင်း ဌာန၊ အိုင်ကယ်၊ ဝက် မက်	၉ ခိမ်	၃၅%
ဆင်းရဲ/နွမ်းပါး	ပျဉ်ဆောင်၊ မက်ဖိုး၊ မောင်ယာ၊ မက်	၈ ခိမ်	၃၃%
စုစုပေါင်းအိမ်ထောင်စု		၂၄ ခိမ်	၁၀၀%

ပိတ်စာရေးဆွေးသူ
 ကျား- ၇-၇
 မ- ၁-၂

မှတ်တမ်းတင်သူ
 အမည် ဦးခိုင်မောင်စွာခိုင်
 ရာထူး မူဆိုင်ခန့်အပ် နဲ့၊ မောင်ဗျာလိ

ရာသီခွင်ပြကွဲဒိန်

အကြောင်းအရာ	တန်ခူး	ကဆုန်	နယုန်	ဝါဆို	ဝါခေါင်	တော်သလင်း	သီတင်းကျွတ်	တန်ဆောင်မုန်း	နတ်တော်	ပြာသို	တပို့တွဲ	တပေါင်း
ရာသီဥတု	☀	☀	☀	☀	☀	☀	☀	☀	☀	☀	☀	☀
စိုက်ပျိုးရေး			ပျော့ပျော် နက်	လယ်			ရိတ်သိမ်း					
ဝင်ငွေ/ထွက်ငွေ	₹	₹	₹	₹	₹	₹	₹	₹	₹	₹	₹	₹
ကျန်းမာရေး		ပျက်စီး					ဝမ်းပျက် ဝမ်းလျော	ဒုက္ခ ပျော့ပျော်				
ပွဲလမ်းသဘင်	ကျွမ်းကျင် ဖွ			တီထွင် သင်္ကန်း			ကျွမ်းကျင် ဖွ	ကစားရုံ				
သောက်သုံးရေ ရရှိမှု	☞	☞	☞	☞	☞	☞	☞	☞	☞	☞	☞	☞
အစားအစာဖူလုံမှု	☞	☞	☞	☞	☞	☞	☞	☞	☞	☞	☞	☞

ပါဝင်ဆွေးနွေးသူ

မှတ်တမ်းတင်သူ

ကျား- ၇

အမည် ဦးခိုင်ကျော်စွာ

မ- ၂

ရာထူး မျူးစုချုပ်၊ ရေး၊ ရှေး၊

အစွဲ၊ ငွေ၊ ဖြစ်၊ နှင့် ဆန်းစစ်ခြင်း

- ငယ်စဉ်ကတည်းက လူတို့ကို ချီတိုက်၊ စစ်ကစားသက်သွေးဝမ်းထောင်း စစ်မြေပုံပုံစံများ၊ ပျစ်၊ ဖြူလုပ်ထားသော အမျိုးမျိုး၊ သစ်၊ များကို (၄၅၀၀) ကျပ် သတ်မှတ်ကြသည်။
- သီးခြား ဖျား၊ အန်ပက် ခိုက်ပြီး ခြိုသည့် အက်ငွေ အမျိုးသုံးကာလများ ဖြစ်ကြသည်။ ၎င်းပျစ်ပျစ်တွင် ခိုက်ပြီး ခြိုထားရာမှ ဖြစ်၍ အက်ငွေများ မြားသော ကာလနှင့် သီတင်းကျွတ်လတွင် ခိုက်သိမ်းသော ကာလဖြစ်ခြင်းနှင့် သတင်းကျွတ်ကျောင်းတက် ဖွဲ့တက် ရခြင်းတို့နှင့် အက်ငွေ အမျိုးသုံးကာလများ ဖြစ်ကြသည်။
- တစ်ဦးဝင်စေရန် အလုပ်များ၊ များမှာ စာပေကံ ဖြစ်ရမည် ရက် များများ၊ အများငယ်မျှ ကျင့်ကြံသည်။
- ရာသီခွင်မြေပုံများ တတ်သော ရာဂါများ၊ များ၊ ကျင့်လှယ်မှုများ၊ ရာခြင်း၊ သီတင်းကျွတ်လတွင် ဝမ်း၊ နှစ်ဝမ်း၊ ငွေ၊ ဖြစ်၊ နှင့် တန်ဆောင်များ၊ လတွင် နှစ်၊ ဖြစ်၊ ကျင့်ကြံတတ်စေသည်။
- ရက်စွဲအတွင်း ဦးနှစ်လမ်း သတင်းများ၊ များကျောင်းတက် ဖွဲ့များ၊ ကိုတန် နှစ်လနှင့် သီတင်းကျွတ်လတွင် မြေပုံပုံစံ၊ တန်ဆောင်များ၊ လတွင် ကတိနှင့် နှင့် တင်ပါး လတွင် ပ နှင့် အမျိုးမျိုး သားပျစ် ဖွဲ့များ မြေပုံပုံစံ ပုံစံသည်။
- သောက်သုံး၊ ငွေများ၊ သည်တန် နှစ်လနှင့် ကျင့်လှယ်မှုများ၊ နှစ်လအတွင်း၊ သောက်သုံး၊ ငွေတစ်ခဲ ဖြစ် နှစ်လပုံစံနှင့် ငွေ၊ ရသည်။ ၎င်းပျစ်ပျစ်ပုံစံတွင် ငွေ၊ သောက်သုံး၊ ငွေတစ်ခဲ ဖြစ် များ ရှိလာသည်။
- ဝါဆို၊ ဝါခေါင်လတွင် နှင့် တော်သလင်းလတွင် တီးခတ်နေရာ၊ အတွက် အဆင်မပြေပါ။ စင်စစ်မှာ များသော ကာလဖြစ် သောအခန်း ဖြစ်၊ နှင့် ခိုက်ပြီး လျား၊ အတွက် စာရင်း ဦးများ လည်း သုံးစွဲနေသော အခန်း ဖြစ်သည်။

ကျား	မ	ကျား + မ
<p>လယ်ကျွေး</p> <p>ဆေးကုသမှု</p> <p>ကျွေးမွေး</p>		<p>လယ်</p> <p>နှစ်</p> <p>တံတား</p> <p>ဆေးကုသ</p> <p>ကျွေးမွေး</p> <p>ဆေးကုသ</p> <p>ကျွေးမွေး</p> <p>ကျွေးမွေး</p> <p>ကျွေးမွေး</p>

အကျဉ်းချုပ်အဖွဲ့အစည်းများ၏ အဖွဲ့ဝင်များ

ကျား	မ	ကျား + မ
ကိုဦးဦး မိ ဒေါ် ဒေါ်အောင်ဆန်းစု ဒေါ်အောင်ဆန်းစု		ဒေါ်အောင်ဆန်းစု ဒေါ်အောင်ဆန်းစု ဒေါ်အောင်ဆန်းစု ဒေါ်အောင်ဆန်းစု ဒေါ်အောင်ဆန်းစု ဒေါ်အောင်ဆန်းစု

ပင့်ကူအိမ်သုံးသပ်ခြင်းပြပုံ

အိမ်ယူကိစ္စ

— = ကျား
— = မ

အဖွဲ့အစည်းများတွင်ပါဝင်ခြင်း

ဒီဇင်ဘာလအထိ

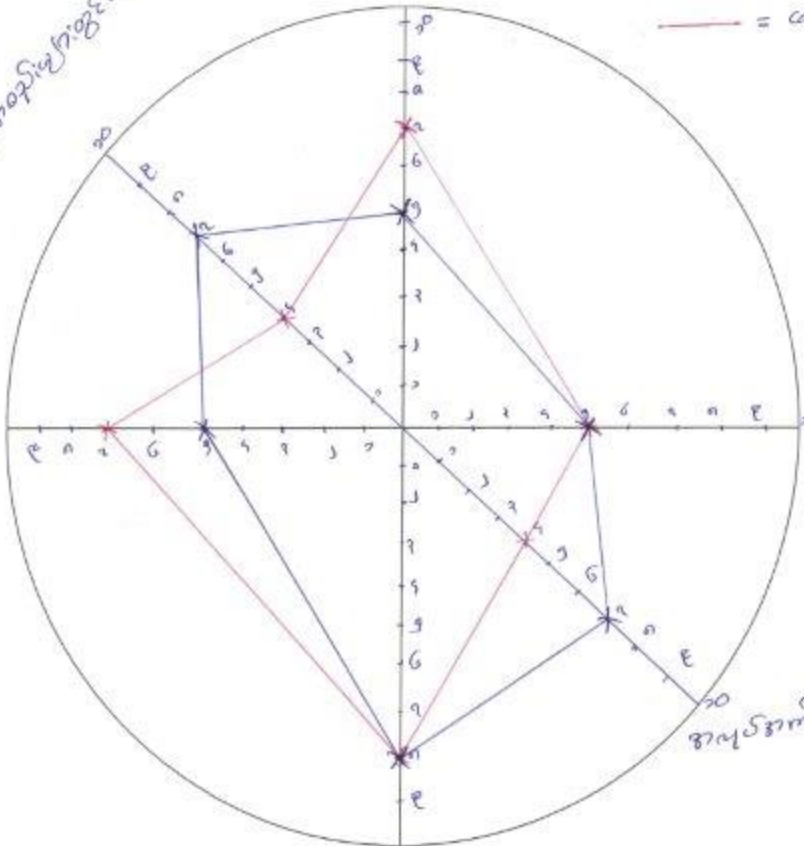

ဘိုးဗတိန်၏ ညီမိငွေ

အမျက်အကျီအခွင့်အာပယ်

ယုအေးကိုစွဲလျှင်ပါဝင်မှု

ပိတ်ဆွေးဆွေးသူ

ကျား- ၂၀

မ- ၄

မှတ်တမ်းတင်သူ

အမည် ဦးနိုင်းဇော်စွမ်း

ရာထူး ယုအေးစုန်းစွမ်းအေး

ကျေးရွာစီ/ထောက်ကော်မတီဖွဲ့စည်းပုံဇယား

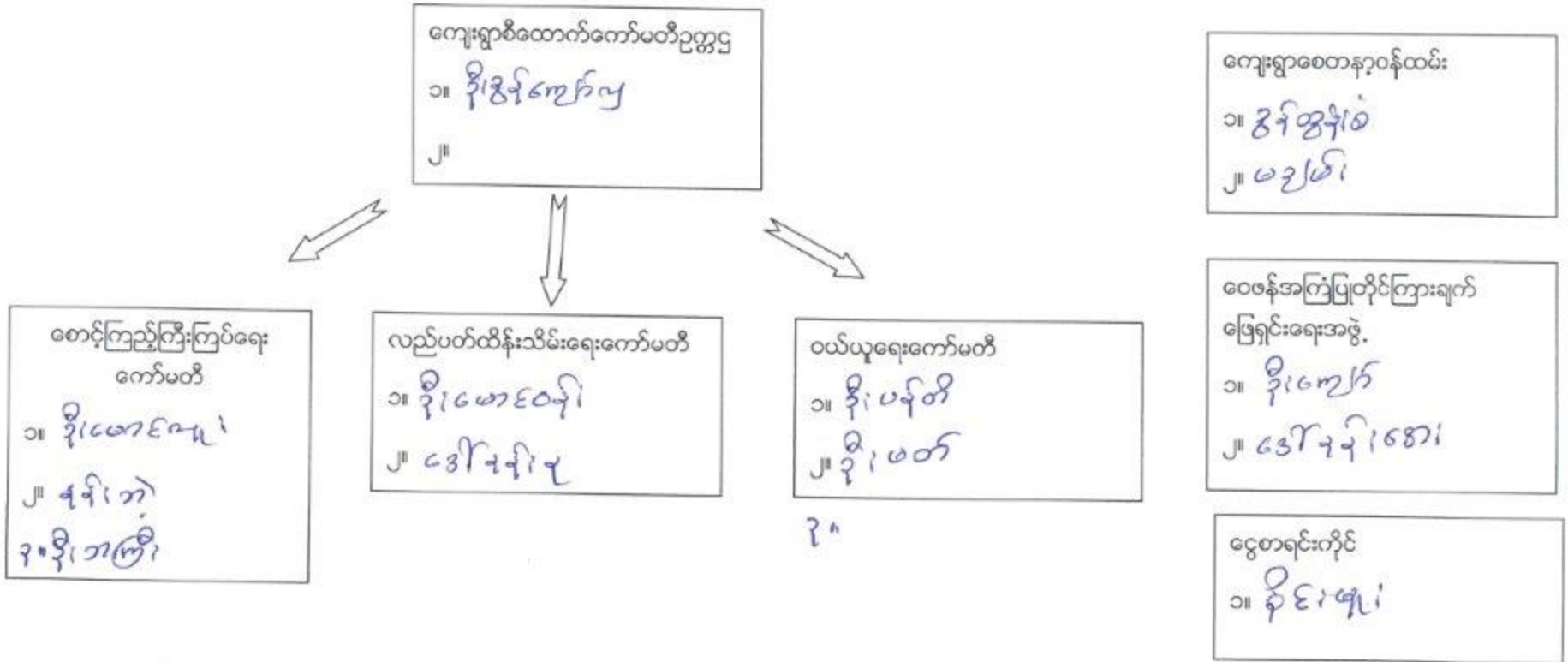

ပါဝင်ဆွေးနွေးသူ

ကျား- ၂၈

မ - ၈

မှတ်တမ်းတင်သူ

အမည် ဦးခိုင်ကျော်စွာ

ရာထူး အထူးအမှုဆောင်အရာရှိချုပ်

ကျေးရွာအုပ်စုစီထောက်ကော်မတီဖွဲ့စည်းပုံဇယား

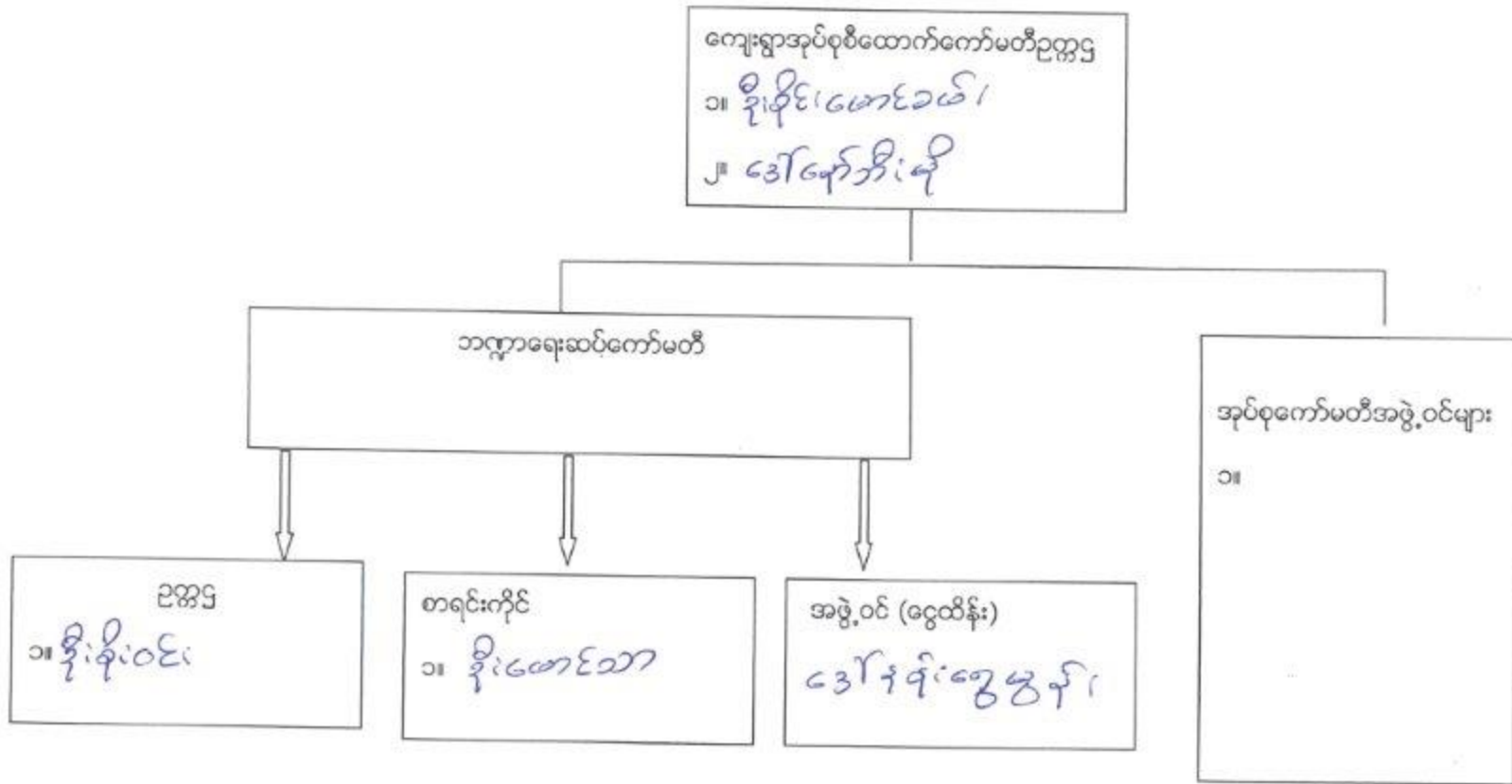

ပါဝင်ဆွေးနွေးသူ

ကျား- ၆၅ မ- ၃၃

မှတ်တမ်းတင်သူ

အမည် ဦးနိုင်၊ မောင်အိန်နီ ရာထူး ယူဆရာအိန်နီ၊ ဦးကျော်ရွှေ

ဒုတိယအကြိမ်အဖွဲ့ဝင်များ

စဉ်	အမည်	ဖွဲ့စည်းပုံ	စဉ်	အမည်	ဖွဲ့စည်းပုံ
၁	ဦးစိုင်းလတ် ဒေါ်နီနီဆွေးခမ်း	ထပ်ပုံ	၁၁	ဦးမြတ်စွာ	ကျွန်းပေါင်း
၂	ဒေါ်နီနီဆွေးခမ်း	လင်ပုံ	၁၂	ဦးကျော်စွာ ဒေါ်နီနီကျား	ကျောက် + ကျားပေါင်း
၃	ဦးမာမာမာ ဒေါ်အိမ်မာမာ	နီနီပန်းပုံ	၁၃	ဦးစိုင်းဝိပဿနာ ဒေါ်မယ်	မိုက်တိုက် + နီနီပန်းပုံ
၄	ဒေါ်အေးအေး ဦးကျော်စွာ	ဒေါ်အေးအေး	၁၄	ဦးကျော်စွာ	ဒေါ်အေးအေး
၅	ဒေါ်နီနီကျော်စွာ	ကျွန်းပုံ	၁၅	ဦးကျော်စွာ ဒေါ်အေးအေး	တီးဝိုင်း
၆	ဦးကျော်စွာ ဒေါ်အိမ်မာမာ	ကျွန်းပုံ			
၇	ဦးမာမာ ဒေါ်မာမာ	နီနီပန်းပုံ			
၈	ဦးစိုင်းလတ် ဒေါ်အိမ်မာမာ	ကျွန်းပုံ			
၉	ဦးမာမာ ဒေါ်ကျော်စွာ	နီနီပန်းပုံ			
၁၀	ဒေါ်အေးအေး ဦးကျော်စွာ	ထပ်ပုံ			

ပုံစံ - ၈ - ၁ ကျေးရွာအခြေခံအချက်အလက်များ (Form PC 1)

လက်ညှန်ချက်	ကျေးရွာတစ်ရွာသို့ ပထမဆုံးပိတ်ဆက်ခန်း	သွားရောက်သောအခါ
လူထုစည်းရုံးရေးမှူးသည် ကျေးရွာ မောင်းဆောင်များအား ကျေးရွာအချက်အလက်များကို မေတ္တာရပ်ခံ၍ တောင်းခံရသည်။		
ဤအချက်အလက်များကို စီမံကိန်း၊ စိတ်ဆက်အစည်းဝေးပတ်ိုင်တောင်းခံရမည်။ စီမံကိန်းပိတ်ဆက်အစည်းဝေးတွင်		
လူထုစည်းရုံးရေးမှူးသည် ဤအချက်အလက် များအား စစ်ဆေးပြီး မှန်ကန်အောင်ပြုလုပ်ရမည်။ ပြီးနောက်တွင်		
လူထုစည်းရုံးရေးမှူးမှ သတင်းအချက်အလက်အိတ်၊ Tablets မှ တဆင့် ပြည်သွင်းရမည်။		
ကျေးရွာမောင်းဆောင် အမည်	ကျေးရွာမောင်းဆောင်၏ ဖုန်းနံပါတ်	လူထုစည်းရုံးရေးမှူး၏ အမည်
ဒိုးမောင်း ဒိုး	၀၅-၇၇၇၀၉၂၄၄၈	ဒိုးမောင်း ဒိုး
ပြည်နယ်တိုင်းဒေသကြီး	မြို့နယ်	ကျေးရွာအုပ်စု
	ပျဉ်းမနား	ထီးခါး ၁/၁၊ ကျေးရွာ ၆၅ ကန့်

က၊ လူဦးရေ

လူမျိုးစု	အိမ်ထောင်စုအရေအတွက်	ကိုးကွယ်သည့်ဘာသာ	အိမ်ထောင်စုအရေအတွက်
လူမျိုးစု (၁) မြန်မာ	၂၅	ဘာသာ (၁) မြန်မာ	၂၅
လူမျိုးစု (၂) ကယား		ဘာသာ (၂) -----	
လူမျိုးစု (၃) ဗမာ		ဘာသာ (၃) -----	
လူမျိုးစုများ -----		ဘာသာများ -----	
အခြား	အရေအတွက်		
မသန်စွမ်းသူများ	၂		
သက်ကြီးရွယ်အိုများ (၆၅ နှစ် နှင့် အထက်)	၈၃		
စစ်ဘေးရောင်			

	အမျိုးသား (အရေအတွက်)	အမျိုးသမီး (အရေအတွက်)
လူဦးရေ	၄၆၂	၅၂၆
လူမျိုးစု (၁) -----		
လူမျိုးစု (၂) -----		
လူမျိုးစု (၃) -----		
အခြား		
အိမ်ထောင်ဦးစီး	၂၀	၅

(ခ) အခြေခံအဆောက်အအုံ အသုံးအဆောင်များ

တည်ဆောက်ခြင်း	အမှတ် ခြံပိ	ကျန်းမာရေး	အမှတ် ခြံပိ	တာဝန်ရှိသူ အဆောက် အအုံများ	အမှတ် ခြံပိ
အထက်တန်းကျောင်း	<input type="checkbox"/>	ဆေးရုံ	<input type="checkbox"/>	စေတီ	<input type="checkbox"/>
အလယ်တန်းကျောင်း	<input type="checkbox"/>	ကျန်းမာရေးဌာန	<input type="checkbox"/>	ဘုန်းကြီးကျောင်း	၂၀
မူလတန်းကျောင်း	<input type="checkbox"/>	ကျန်းမာရေးဌာနခွဲ	<input type="checkbox"/>	ဟိန္ဒူဌာနကျောင်း	<input type="checkbox"/>

ပုဂ္ဂိုလ်ကျောင်း	<input type="checkbox"/>	ဆေးပေးခန်း	<input type="checkbox"/>	ဆစ်ပန်းကျောင်း	<input type="checkbox"/>
အခြား	<input type="checkbox"/>	အခြား	<input type="checkbox"/>	စင်	<input type="checkbox"/>
				အခြား	<input type="checkbox"/>
မှတ်ချက်		မှတ်ချက်		မှတ်ချက်	

(ဂ) ကျွမ်းကျင်သူများမှတ်တမ်း (ကျေးရွာတွင်နေထိုင်သော သို့မဟုတ် တခြားရွာမှလာရောက်သော ကျွမ်းကျင်သူများ)

(၁) စာသင်ကျောင်း			(၂) ကျန်းမာရေး			(၃) လက်မှုပညာရှင်		
	ရွာတွင်နေထိုင်သူ	အခြားရွာမှလာသူ		ရွာတွင်နေထိုင်သူ	အခြားရွာမှလာသူ		ရွာတွင်နေထိုင်သူ	အခြားရွာမှလာသူ
ပုလဲစာသင်ပြဆရာ/မ	<input type="checkbox"/>	<input type="checkbox"/>	ဆရာဝန်	<input type="checkbox"/>	<input type="checkbox"/>	လက်သမား	<input type="checkbox"/>	<input type="checkbox"/>
အထက်တန်းပြဆရာ/မ	<input type="checkbox"/>	<input type="checkbox"/>	လက်ထောက်ကျန်းမာရေးမှူး	<input type="checkbox"/>	<input type="checkbox"/>	ပန်းရံ	<input type="checkbox"/>	<input type="checkbox"/>
အလယ်တန်းပြဆရာ/မ	<input type="checkbox"/>	<input type="checkbox"/>	အမျိုးသမီးကျန်းမာရေးဆရာမ	✓	<input type="checkbox"/>	လျှပ်စစ်ကျွမ်းကျင်ဦးသမား	<input type="checkbox"/>	<input type="checkbox"/>
ပုဂ္ဂိုလ်ကျောင်းဆရာ/မ	<input type="checkbox"/>	<input type="checkbox"/>	သားဖွားဆရာမ	<input type="checkbox"/>	<input type="checkbox"/>	ရွှေချိတ်သွယ်သူ	<input type="checkbox"/>	<input type="checkbox"/>
အခြား	<input type="checkbox"/>	<input type="checkbox"/>	ပြည်သူ့ကျန်းမာရေးလုပ်သား	<input type="checkbox"/>	<input type="checkbox"/>	စက်ပြင်ဆရာ	<input type="checkbox"/>	<input type="checkbox"/>
မှတ်ချက်			မှတ်ချက်			မှတ်ချက်		

(ဃ) ကျေးရွာသို့ ရောက်ရှိနိုင်သည့် လမ်းအခြေအနေ / ကျေးရွာတစ်ရွာသည် ၎င်း၏ ကျေးရွာအုပ်စုနှင့် ဆက်သွယ်ထားသော လမ်းအခြေအနေ (အောက်ပါတို့ကိုပိုင်းပါ)

ကျောက်ခြမ်းလမ်း ကတ္တရာလမ်း ကွန်ကရစ်လမ်း မော်တော်ဆိုင်ကယ်လမ်း
 ကျောက်ခင်းလမ်း မြေသာလမ်း လူသွားလမ်း အခြား _____

(င) ကျေးရွာခွဲခြားမှုစီမံချက်

- (၁) လူထုပေါ်ပြုစီမံကိန်းမစတင်မီ ဤကျေးရွာတွင်ကျေးရွာခွဲခြားမှု စီမံချက်ရှိခဲ့ပါသလား?
- (၂) ရှိခဲ့ပါလျှင် ဤစီမံချက်ကို မည်သည့် ခုနှစ်တွင်ပြင်ဆင်ခဲ့ပါသနည်း?
- (၃) ဤစီမံချက်ကို မြို့နယ်မှအတည်ပြုခဲ့ပါသလား?

ပိုင်းပါ
 မှီပါသည်/မရှိပါ/မသိပါ
 ၂၀၁၄/၀၅
 နှစ်...../မသိပါ
 မှီခဲ့ပါသည်/မရှိခဲ့ပါ/မသိပါ
 (ကျေးရွာ) မှီပါသည်
 ၀၅/၀၆/၂၀

(စ) ခရီးအကွာအဝေး

- (၁) ဤကျေးရွာ၏ပဟိုမှ ၎င်းကျေးရွာအုပ်စု၏ပဟိုအထိ ခရီးမိုင်မည်မျှကွာဝေးသနည်း? မိုင် ၁.၅၅ / မသိပါ
- (၂) ဤကျေးရွာမှ ၎င်းကျေးရွာအုပ်စု၏ပဟိုအထိ သွားလာရာတွင်ကြာမြင့်သည့်အချိန်

ခြောက်သွေ့ရာသီတွင်ကြာချိန် ၃၀ မိနစ် ထော်လာ/မော်တော်ဆိုင်ကယ်/မြေလျင်/လား/မော်တော်တုတ်/
 အခြား
 ချိုရာသီတွင်ကြာချိန် ၂၀ မိနစ် ထော်လာ/မော်တော်ဆိုင်ကယ်/မြေလျင်/လား/မော်တော်တုတ်/
 အခြား

(ဆ) ဖတ်ဝန်းကျင်ဆိုင်ရာ သဘာဝဘေးအန္တရာယ်

ဤကျေးရွာတွင် ခြေလှမ်းခြင်းကဲ့သို့ သဘာဝဘေးအန္တရာယ်ကျရောက်စွမ်းခြင်း ရှိပါသလား။
 ၂ မရှိပါ ရှိပါသည် ရှိလျှင်ဖော်ပြပါ

(ဇ) ကျေးရွာတွင် ဖွဲ့စည်းထားသော အဖွဲ့အစည်းများ လူထုပညာပြုစီမံကိန်းမတိုင်မီ ဤကျေးရွာတွင် ကျေးရွာဖွံ့ဖြိုးရေးအတွက် အစိုးရ (သို့) ရွာသားများကိုယ်တိုင်(သို့) စီမံကိန်းတစ်ခုမှ ဖွဲ့စည်းထားသည့် အဖွဲ့အစည်းများရှိပါသလား။

(င) ၀၇၂၆၂၁၀၀၅၂၁၀၅၂ (အစိုးရ)

(၂) ၃၃၃၂၇၀၅၂၁၀၅၂၁၀၅၂၁၀၅၂၁၀၅၂၁၀၅၂

(ဈ) အထွေထွေအုပ်ချုပ်ရေး ဦးစီးဌာန (GAD) မှ မှတ်တမ်းတင်ထားခြင်း ဤကျေးရွာသည် အထွေထွေအုပ်ချုပ်ရေး ဦးစီးဌာန (GAD) မှ မှတ်တမ်းတင်ထားမှု ရှိပါသလား။
□ မရှိပါ ✓ ရှိပါသည်

ကျေးရွာခေါင်းဆောင်

အမည် ဦးမောင်ဦး

လက်မှတ် ဦးမောင်ဦး ဇန.ရ ၁၀.၂.၂၀၁၇

လူထုစည်းရုံးရေးမှူး

အမည် ဦးစိုင်းမောင်စိုင်း

လက်မှတ် ဦးစိုင်းမောင်စိုင်း ဇန.ရ ၁၀.၂.၂၀၁၇

၆.၃။ သက္ကာရေးကုန်ကျမှု လျာထားအစီအစဉ် ရေးဆွဲခြင်း	၂၀.၄.၂၀၁၇	၂၀.၄.၂၀၁၇	၇ ဦး	၄ ဦး	၁၁ ဦး	ပအိုဝ်း	၁၁ ဦး
၆.၄။ ပြင်/ထိန်းအစီအစဉ် ရေးဆွဲခြင်း	၂၀.၄.၂၀၁၇	၂၀.၄.၂၀၁၇	၇ ဦး	၄ ဦး	၁၁ ဦး	ပအိုဝ်း	၁၁ ဦး
၇။ စီမံကိန်းလုပ်ငန်းခွဲ တိုးတက်မှု စောင့်ကြည့် အစည်းအဝေး							
၇.၁။ အစည်းအဝေး ပထမအကြိမ်							
၇.၂။ အစည်းအဝေး ဒုတိယအကြိမ်							
၇.၃။ အစည်းအဝေး တတိယအကြိမ်							
၈။ စီမံကိန်းလုပ်ငန်းခွဲ အပြီးသတ်စစ်ဆေးခြင်း အစည်းအဝေး							
၉။ လူထုစစ်ဆေးပွဲအစည်းအဝေး							

ပုံစံ - ၈ - ၃ ကျေးရွာခွဲ၊ ငြိမ်းရေး ဦးစားပေးအစီအစဉ် (Form PC 3)

လမ်းညွှန်ချက် အဆင့် (၃) ကျေးရွာပျော်ပန်းချက်အစည်းအဝေး ပြီးဆုံးသောအခါ ကျေးရွာစီမံကိန်း အထောက်အကူပြု စက်မတီသည် လူထုစည်းရုံးရေးမှူးအကူအညီဖြင့် ဤပုံစံကိုပြည့်စုံအောင် ခြည့်သွင်းရမည်။

လူထုစည်းရုံးရေးမှူး/ဝန်ထမ်း အမည် ဒိုးနိုင်းလေးစွာခို

၀ နေ့စွဲ ကော်ဝန်းအား အမှတ်ဖြစ်ပါ (V) ကော်ဝန်း(၁) ကော်ဝန်း(၂) ကော်ဝန်း(၃) ကော်ဝန်း(၄)

ပြည်နယ်/တိုင်း ကယား၊ မြို့နယ် ကျွန်းဘော်၊ ကျေးရွာအုပ်စု သီးခဲခါး၊ ကျေးရွာ ကျောက်

က၊ အခက်အခဲအတားအဆီးများအားဆွေးနွေးခြင်း - ယခုလက်ရှိအခြေအနေတွင် ဤကျေးရွာခွဲ၊ ငြိမ်းတိုးတက်ရေးအတွက် အဓိက အခက်အခဲအတားအဆီးများသည် ဖွဲ့စည်းပုံများဖြစ်ပါသည်။ (အမျိုးသား/သမီး အနည်းဆုံးအခက်အခဲ ၅ ခုစီဖော်ပြပါ)

အမျိုးသား အဖွဲ့မှ တင်ပြသောအခက်အခဲအတားအဆီးများ အမျိုးသမီး အဖွဲ့မှတင်ပြသောအခက်အခဲအတားအဆီးများ

၀	မိုးရာသီလမ်းဆွဲလားရခက်ခဲခြင်း	၀	ရေလုံခြုံရေးမရှိခြင်း
၂	စာသင်ကျောင်းမရှိဘဲ ခက်ခဲခြင်း	၂	မိုးရာသီဆွဲလားရခက်ခဲခြင်း
၃	မိုးထွေး ဆိုလာဖွားစားခက်ခဲခြင်း	၃	ခိုက်ပျိုးပျိုးငှေ့မည့်လောက်ခြင်း
၄	တံတားပျက်စီး၍ ဆွဲလားရခက်ခဲခြင်း	၄	ပခုကေးလက်မဝင်မရှိခြင်း
၅	မျှော်စင်အားမရှိဘဲ ဆွဲလားရခက်ခဲခြင်း	၅	မိုးမရှိခြင်း

၀၊ မျှော်စင်ခြင်း - နောင်လာမည့် (၅) နှစ် အတွင်း ကျေးရွာခွဲ၊ ငြိမ်းရေး မျှော်စင်လျာထားချက်များအား တင်ပြပါ။

အမျိုးသားအဖွဲ့မှ တင်ပြသောမျှော်စင်ချက်များ အမျိုးသမီးအဖွဲ့မှ တင်ပြသောမျှော်စင်ချက်များ

၀	လှောင်ခင်းမီးဖွားရရှိရန်	၀	လမ်းပန်းဆက်သွယ်ရေးကောင်းမွန်လာစေရန်
၂	လမ်းကောင်းခြင်းဖြင့် စီးပွားရေးကောင်းမွန်	၂	ကျေးလက်လူမှုစီးပွားဖွံ့ဖြိုးစေရန်
၃	စာသင်ကျောင်းရှိခြင်းဖြင့် ကလေးပညာရရှိရန်	၃	ခိုက်ပျိုးပျိုးငှေ့နှင့် ငှေ့ကောင်များ ဖြစ်ရန်
၄	တံတားမရှိခြင်းဖြင့် ဆွဲလားရခက်ခဲ	၄	မိုးမရှိရန်
၅	မျှော်စင်အားမရှိဘဲ ဆွဲလားရခက်ခဲ	၅	ပခုကေးလက်မဝင်မရှိခြင်း

၀၊ လူထုစီမံကိန်းအစီအစဉ် (၄) နှစ်အတွက် အကန့်အသတ်သော ဦးစားပေး ဖွံ့ဖြိုးတိုးတက်မှု လုပ်ငန်း အစီအစဉ်များအားဖော်ပြပါ။

အဆင့်	ကျေးရွာအတွက် ဦးစားပေး ဖွံ့ဖြိုးတိုးတက်မှု လုပ်ငန်းစဉ်များ	အဆိုပြုသူ (အမျိုးသားများ/ အမျိုးသမီးများ/အမျိုးသား+ အမျိုးသမီး)	ခန့်မှန်းကုန်ကျ စရိတ်	အကုန်စီးစားခွင့်ရှိသူ ခန့်မှန်းခြေ အရ အတွက်
၀	ရေထွေး ကျောက်ကျောက်လမ်း	၇ + ၈		၁၂၀
၂	လှောင်ခင်းဆွဲလားရန်ခြင်း	၇ + ၈		၁၂၀
၃	တံတားတည်ဆောက်ခြင်း	၇ + ၈		၁၂၀
၄	မျှော်စင်အားမရှိဘဲ ဆွဲလားရခက်ခဲ	၇		၁၂၀
၅	ဆေးပေးခင်းတည်ဆောက်ခြင်း	၇		၁၂၀

ပေး လူထုစီမံကိန်း၏ လာမည့် (၄) နှစ်အတွက် အကန့်အသတ်မရှိသော ဦးစားပေး ဖွံ့ဖြိုးတိုးတက်မှု လုပ်ငန်း အစီအစဉ်များအားဖော်ပြပါ။

အဆင့်	ကျေးဇူးအတွက် ဦးစားပေး ဖွံ့ဖြိုး တိုးတက်မှု လုပ်ငန်းစဉ်များ	အဆိုပြုသူ (အမျိုးသားများ/ အမျိုးသမီးများ/အမျိုးသား+ အမျိုးသမီး)	အခန်းကဏ္ဍ
၁	၅၂၂၀၆၆၊ အောင်တန်း(၆)၊	၈ + ၈	
၂	မိုးတန်း၊ ၄၃၂၊ ပခုက္ကူစတီ	၆	
၃	စာမိမ္မာစာတတ်ပညာဆိုင်ရာ	၆	
၄	အေးသန်းတန်းတက်	၈	
၅	အားကစားကွင်းတစ်ခု	၈၈	

ခေါင်းစဉ်: ကျေးဇူးစီမံကိန်းအထောက်အကူပြုကော်မတီမှ အတည်ပြုသည်။

အမည်: ဦးစောဇော် လက်မှတ်: သန်း နေ့စွဲ: ၃-၂-၂၀၂၇

ပုံစံ - စ - ၄ ကျေးရွာအုပ်စုစီမံကိန်းလုပ်ငန်းခွဲရွေးချယ်ခြင်းပုံစံ (Form PC 4)

လမ်းညွှန်ချက်၊ စီမံကိန်းလုပ်ငန်းခွဲရွေးချယ်မှုအစည်းအဝေးပြီးနောက်တွင် ကျေးရွာအုပ်စုမှ CF/TFတို့၏ အကူအညီရယူ၍ ကျေးရွာစီထောက်ကော်မတီမှ လက်မှတ်ရေးထိုးပြီး အဆိုပါပုံစံအား ပြည်နယ်အောင်မြင်သွင်းရမည်။ ဤပုံစံအား ပြည်နယ်အောင်မြင်ပြီးပါက ကျေးရွာအုပ်စုဖွံ့ဖြိုးတိုးတက်ရေးစီမံချက်တွင် TPIC သို့ပေးပို့ရန်အတွက် နောက်ဆက်တွဲအဖြစ် ထားရှိရမည်။ CF မှ ကျေးရွာတစ်ရွာချင်းစီ၏ စီမံကိန်းလုပ်ငန်းခွဲဆိုင်ရာ အချက်အလက်များကို MIS သို့ ထည့်သွင်းရမည်။ (ယခုနစ်စီမံကိန်းလုပ်ငန်းခွဲ မလုပ်ကိုင်သော ကျေးရွာများ မပါဝင်ပါ။)

ကျေးရွာစည်းရုံးရေးမှူး/ဝန်ထမ်းအမည် ဒေါ်ခင်မာမာ

နေ့စွဲ _____ စက်ဝန်းအားအမှတ်ခြစ်ပေးပါ။(✓) ငါစက်ဝန်း(၁) ငါစက်ဝန်း(၂) ငါစက်ဝန်း(၃) ငါစက်ဝန်း(၄)

ပြည်နယ်/တိုင်း ကလေး၊ မြို့နယ် လွင်ပြင်မြောက် ကျေးရွာအုပ်စု ဟို : တဲဒါ

ကျေးရွာအမည်	ဆောင်ရွက်မည့် လုပ်ငန်းများ	အတိုင်းအတာ	ခန့်မှန်း တိုက်ရိုက် အကျိုးခံစားခွင့် ရှိသူများ	အဆိုပြုတင်ပြသူ	ခန့်မှန်းကုန်ကျစရိတ်			
					စီမံကိန်းမှ ထည့်ဝင်မှု	ကျေးရွာမှ ထည့်ဝင်မှု	အခြားထည့်ဝင်မှု (ဖော်ပြပါ) ထည့်ဝင်ငွေ အမည်/အဖွဲ့	စုစုပေါင်း
ဝါဒါတလေး	ရေပြန် တံတား	22'x3'x3'	၆၃၇	<input type="checkbox"/> ကျား <input type="checkbox"/> မ ✓ ကျား+မ	၃၅ သိန်း			
ကျေးရွာ	ရေကွက် ချေးယာ	300'	၅၇	<input type="checkbox"/> ကျား <input type="checkbox"/> မ ✓ ကျား+မ	၃၆ သိန်း			
ရေကန်	ပန်းမာမာရီ ပြင်ဆင်ခြင်း	18'x18'	၁၂၀	✓ ကျား <input type="checkbox"/> မ <input type="checkbox"/> ကျား+မ	၄၀ သိန်း			
ကျေးရွာ	အရပ်စိုက် အိမ်တို့ချ	12'x18'	၂၉၃	✓ ကျား <input type="checkbox"/> မ <input type="checkbox"/> ကျား+မ	၂၆ သိန်း			
ပြင်ဆင်ရေး	အရပ်စိုက် အိမ်တို့ချ (432')	ရေပြန် (432')	၁၂၇	<input type="checkbox"/> ကျား <input type="checkbox"/> မ ✓ ကျား+မ	၂၇ သိန်း			

ရာထူး ကျေးရွာအုပ်စု စီ/ထောက်ကော်မတီ ဥက္ကဋ္ဌ အမည်မောင်မြတ် မောင်ခင်လက်မှတ် [Signature] ရက်စွဲ ၃.၂.၂၀၁၇

ပုံစံ - ၈ - ၄ ကျေးရွာအုပ်စုစီမံကိန်းလုပ်ငန်းခွဲရွေးချယ်ခြင်းပုံစံ (Form PC 4)

လမ်းညွှန်ချက်၊ စီမံကိန်းလုပ်ငန်းခွဲရွေးချယ်မှုအစည်းအဝေးပြီးနောက်တွင် ကျေးရွာအုပ်စုမှ CF/TFတို့၏ အကူအညီရယူ၍ ကျေးရွာစီထောက်ကော်မတီမှ လက်မှတ်ရေးထိုးပြီး အဆိုပါပုံစံအား ပြည့်စုံအောင်ဖြည့်သွင်းရမည်။ ဤပုံစံအား ပြည့်စုံစွာဖြည့်သွင်းပြီးပါက ကျေးရွာအုပ်စုဖွံ့ဖြိုးတိုးတက်ရေးစီမံချက်တွင် TPIC သို့ပေးပို့ရန်အတွက် နောက်ဆက်တွဲအဖြစ် ထားရှိရမည်။ CF မှ ကျေးရွာတစ်ရွာချင်းစီ၏ စီမံကိန်းလုပ်ငန်းခွဲဆိုင်ရာ အချက်အလက်များကို MIS သို့ ထည့်သွင်းရမည်။ (ယခုနစ်စီမံကိန်းလုပ်ငန်းခွဲ မလုပ်ကိုင်သော ကျေးရွာများ မပါဝင်ပါ။)

ကျေးရွာစည်းရုံးရေးမှူး/ဝန်ထမ်းအမည် ဦးကိုင်း(ခေါ်အုန်း)

နေ့စွဲ စက်ဝန်းအားအမှတ်ခြစ်ပေးပါ။(✓) စက်ဝန်း(၁) စက်ဝန်း(၂) စက်ဝန်း(၃) စက်ဝန်း(၄)

ပြည်နယ်/တိုင်း ကယား | ပြနယ် လွိုင်ကော် | ကျေးရွာအုပ်စု ဆီးခါး

ကျေးရွာအမည်	ဆောင်ရွက်မည့် လုပ်ငန်းများ	အတိုင်းအတာ	ခန့်မှန်း တိုက်ရိုက် အကျိုးခံစားခွင့် ရှိသူများ	အဆိုပြုတင်ပြသူ	ခန့်မှန်းကုန်ကျစရိတ်			
					စီမံကိန်းမှ ထည့်ဝင်မှု	ကျေးရွာမှ ထည့်ဝင်မှု	အခြားထည့်ဝင်မှု (ဖော်ပြပါ) ထည့်ဝင်ငွေ အမည်/အဖွဲ့	စုစုပေါင်း
ကျန်းပေါင်း	ကျောက်တံတား		148	<input type="checkbox"/> ကျား <input type="checkbox"/> မ <input type="checkbox"/> ကျား+ မ	အိုး 50			
				<input type="checkbox"/> ကျား <input type="checkbox"/> မ <input type="checkbox"/> ကျား+ မ				
				<input type="checkbox"/> ကျား <input type="checkbox"/> မ <input type="checkbox"/> ကျား+ မ				
				<input type="checkbox"/> ကျား <input type="checkbox"/> မ <input type="checkbox"/> ကျား+ မ				
				<input type="checkbox"/> ကျား <input type="checkbox"/> မ <input type="checkbox"/> ကျား+ မ				

ရာထူး ကျေးရွာအုပ်စု စီ/ထောက်ကော်မတီ ဥက္ကဋ္ဌ အမည် လက်မှတ် ရက်စွဲ ၃.၂.၂၀၁၇

ကဏ္ဍအလိုက်ဦးစားပေးဖွဲ့ ခြီးရေးလုပ်ငန်းစဉ်များ

နောက်ဆက်တွဲ(၄) ခြားနားသော အပိုင်းများအတွက် ဦးစားပေးဖွဲ့ ခြီးရေးလုပ်ငန်းစဉ်များအနှစ်ချုပ် မှုရင်းအား VPSC တွင် ထားရှိရပါမည်။ အခြားဌာနဆိုင်ရာများနှင့် ညှိနှိုင်းရန်အတွက် မိတ္တူအား TPIC သို့ ပို့ ရပါမည်။ MIS Data အဖြစ်သွင်းရန်မလိုအပ်ပါ။

	အဆင့်	လုပ်ငန်း	ဦးစားပေး	လ/နှစ်	ကျေးဇူးတင်မှု တာဝန်ခံသူ(သို့) အုပ်စု	မြင်ပုံမှ မည်သူထောက်ပံ့မလဲ
အစဦးစီးအထောက်အပံ့	၁	မူဝါဒရေးရာ	မ () ကျား(✓)			
	၂		မ () ကျား()			
	၃		မ () ကျား()			
	၄		မ () ကျား()			
	၅		မ () ကျား()			
အသက်မွေးဝမ်းကြောင်း/ စိုက်ပျိုးရေး	၁	စိုက်ပျိုးပျိုးဖွံ့ဖြိုးရေးအထောက်အပံ့ပေးခြင်း	မ (✓) ကျား()			
	၂		မ () ကျား()			
	၃		မ () ကျား()			
	၄		မ () ကျား()			
	၅		မ () ကျား()			
ကျွန်းဆာရေးနှင့် အာဟာရ	၁	ဆေးပေး သို့မဟုတ် အာဟာရခြင်း	မ () ကျား(✓)			
	၂		မ () ကျား()			
	၃		မ () ကျား()			
	၄		မ () ကျား()			
	၅		မ () ကျား()			

ကျမ်းပာစရန်နှင့် အာဟာရ	၀	ဒါကိတော၊ ကွင်း၊ တနင်္ဂနွေ၊ ဇွဲ၊	မ () ကျား()			
	၂		မ () ကျား()			
	၃		မ () ကျား()			
	၄		မ () ကျား()			
	၅		မ () ကျား()			
ပညာရေး	၀	အသိပညာအတတ်ပညာ သင်တန်း၊ ပပ၊ ဇွဲ၊	မ () ကျား()			
	၂		မ () ကျား()			
	၃		မ () ကျား()			
	၄		မ () ကျား()			
	၅		မ () ကျား()			
အခြား	၀	တံတား၊ တနင်္ဂနွေ၊ ဇွဲ၊	မ () ကျား()			
	၂	ကျေးဇူးတင်အားဖြင့်	မ () ကျား()			
	၃	ယုတ်စင်စိတ်အားဖြင့် ဇွဲ၊	မ () ကျား()			
	၄	အားလုံးတို့အားဖြင့် သင်၊ ဇွဲ၊	မ () ကျား()			
	၅		မ () ကျား()			

ဦးစားပေးလုပ်ငန်း အကျဉ်းချုပ်ဇယား

စဉ်	လုပ်ငန်းအမည်	ဦးစားပေးအဆင့်	အဆိုပြုသူ (ကဥပ)	အဆိုပြုသူ (မ)	အဆိုပြုသူ (ကဥပ+မ)	မှတ်ချက်
၁။	၅၅ တွင်းကျောက်ချော့ပမ်းခင်းခြင်း				✓	
၂။	ကွန်ကရစ်အိတ်ချောင်းခြင်း				✓	
၃။	တံတားတည်ဆောက်ခြင်း				✓	
၄။	ဆေးပေးခန်းတည်ဆောက်ခြင်း		✓			
၅။	ရေချိတ်ချွတ်ခန်းခြင်း			✓		
၆။	အသိပညာအတတ်ပညာသင်တန်းပေးခြင်း			✓		
၇။	နိဂုံးဖျိုးဖျိုးနေထောက်ပံ့ပေးခြင်း			✓		
၈။	မူလရိပ်သာတည်ဆောက်ခြင်း		✓			
၉။	အားကစားကွင်းတည်ဆောက်ခြင်း		✓			
၁၀။						
၁၁။						
၁၂။						
၁၃။						

ပိတ်ဆွေးခန်းသို့

ကျား - ၂၀

မ - ၄

မှတ်တမ်းတင်သူ

ရာထူး ရှေ့ဆောင်မှူး ဦးကျော်ဖြူ

အမည် ဦးစိုးစိုးစော

လုပ်ငန်းဆောင်ရွက်ရာတွင်တစ်ခါတစ်ရံများ



