

ပြည်ထောင်စုသမ္မတမြန်မာနိုင်ငံတော်အစိုးရ

စိုက်ပျိုးရေး၊ မွေးမြူရေးနှင့်ဆည်မြောင်းဝန်ကြီးဌာန

ကျေးလက်ဒေသဖွံ့ဖြိုးတိုးတက်ရေးဦးစီးဌာန

လွိုင်ကော်-ရှားတောမြို့နယ်



လူထုဗဟိုပြုစီမံကိန်း

National Community Driven Development Project



ကျေးရွာဖွံ့ဖြိုးရေးအစီအစဉ် (၂၀၁၆-၂၀၁၇)

Village Development Plan (VDP)

လွိုင်ကော်မြို့နယ်၊ ထီးစဲခါးကျေးရွာအုပ်စု၊ ဘုရားဖြူကျေးရွာ

အကြောင်းအရာ

စာမျက်နှာ

၁။ ဖြိုးနှယ်ပြင်မြေပုံ	၃
၂။ အုပ်စုမြေပုံ	၄
၃။ အုပ်စုတွင်ပါဝင်သောကျေးရွာများစာရင်း	၅
၄။ ကျေးရွာသမိုင်းကြောင်း(ကျေးရွာအခြေခံအချက်အလက်များ)	၆
၅။ လူထုပူးပေါင်းပါဝင်သော လူမှုဆန်းစစ်ခြင်းနှင့်အကဲဖြတ်ခြင်းလုပ်ငန်းစဉ် (PSA/PRA) အကျဉ်းချုပ်ဇယား	၈
၆။ လူမှုရေး နှင့် အရင်းအမြစ်ပြင်မြေပုံ	၉
၇။ လူမှုရေး နှင့် အရင်းအမြစ်ပြင်မြေပုံသုံးသပ်ချက်	၁၀
၈။ ဥစ္စာနေကြွယ်ဝမှုအဆင့် သတ်မှတ်ချက်ပြပုံ	၁၁
၉။ ဥစ္စာနေကြွယ်ဝမှုအဆင့်သတ်မှတ်ချက်ဇယားသုံးသပ်ချက်	၁၂
၁၀။ ရာသီခွင်ပြဇယား	၁၃
၁၁။ ရာသီခွင်ပြဇယားသုံးသပ်ချက်	၁၄
၁၂။ အရင်းအမြစ် အသုံးပြုမှုနှင့်ထိန်းချုပ်မှု	၁၅
၁၃။ အရင်းအမြစ် အသုံးပြုမှုနှင့်ထိန်းချုပ်မှု သုံးသပ်ချက်	၁၇
၁၄။ ပင်ကုအိမ်ပြပုံ (ကျားမ)	၁၈
၁၅။ ပင်ကုအိမ်သုံးသပ်ချက် (ကျားမ)	၁၉
၁၆။ အဖွဲ့ အစည်းချိတ်ဆက်မှုပြပုံ	၂၀
၁၇။ အဖွဲ့ အစည်းချိတ်ဆက်မှုပြပုံသုံးသပ်ချက်	၂၀
၁၈။ ကော်မတီဝင်များစာရင်း	၂၂
၁၉။ ကျေးရွာအချက်အလက်များ (ပုံစံ-၁)	၂၄
၂၀။ စီမံကိန်းအချိန်ဇယား (ပုံစံ-၂)	၂၇
၂၁။ ကျေးရွာဖွံ့ဖြိုးရေးဦးစားပေးအစီအစဉ် (ပုံစံ-၃)	၂၉
၂၂။ ကျေးရွာအုပ်စုစီမံကိန်းလုပ်ငန်းခွဲရေးချယ်ခြင်း (ပုံစံ-၄)	၃၂
၂၃။ အစည်းအဝေးမှတ်တမ်းများ	၃၄
၂၄။ ကဏ္ဍအလိုက်ဦးစားပေးဖွံ့ဖြိုးရေးလုပ်ငန်းစဉ်များ	၃၅
၂၅။ ဦးစားပေးလုပ်ငန်းများရေးချယ်ခြင်းဇယား	၃၇
၂၆။ ကျေးရွာဖွံ့ဖြိုးရေးအစီအစဉ်ဆောင်ရွက်မှုမှတ်တမ်းစာတိတ်ပုံများ	၃၈

ဝဋ်ဠ်ဧကန်မြို့နယ်

N

စကေး - ပလက်စ - ၄၅၆

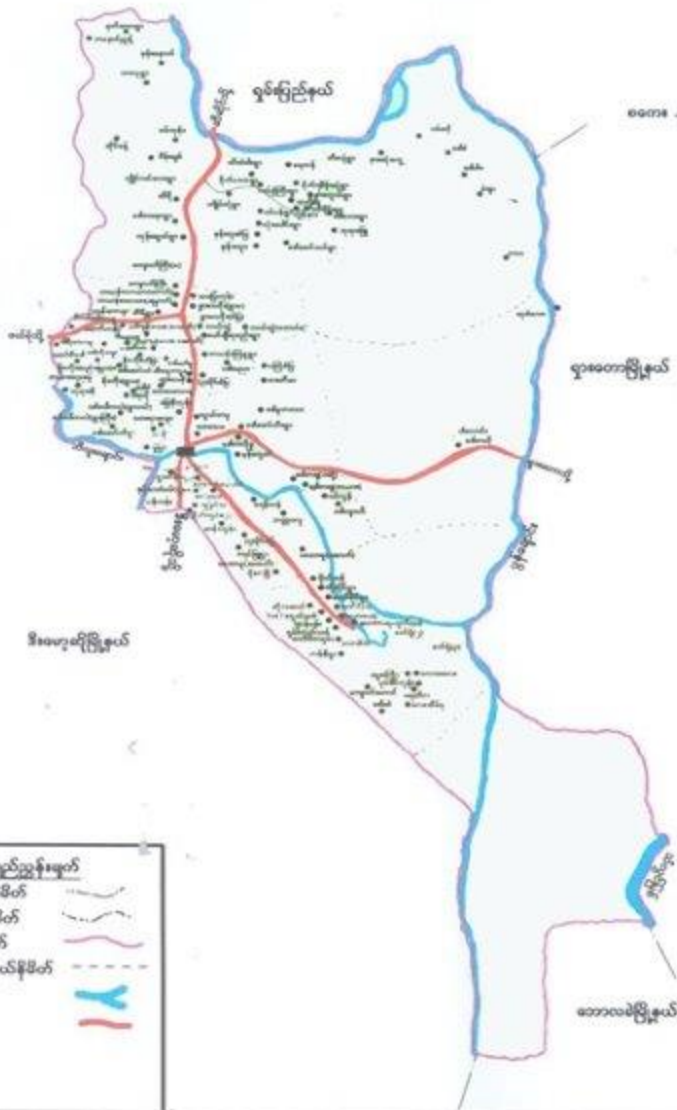

ကျေးရွာအုပ်စုမြေပုံ



ကျေးရွာအုပ်စုတွင် ပါဝင်သော ကျေးရွာများစာရင်း

စဉ်	ကျေးရွာအုပ်စုအမည်	ကျေးရွာအမည်	မှတ်ချက်
၀၁	စီးခဲခါး	ဒေါ်စာပေး	
၀၂		ကျွန်းပေါင်	
၀၃		ကျွန်းပေါင်	
၀၄		ကျွန်းပေါင်	
၀၅		ကျွန်းပေါင်	
၀၆		ကျွန်းပေါင်	
၀၇		ကျွန်းပေါင်	
၀၈		ကျွန်းပေါင်	
၀၉		ကျွန်းပေါင်	
၁၀		ကျွန်းပေါင်	
၁၁		ကျွန်းပေါင်	
၁၂		ကျွန်းပေါင်	
၁၃		ကျွန်းပေါင်	
၁၄		ကျွန်းပေါင်	
၁၅		ကျွန်းပေါင်	
၁၆		ကျွန်းပေါင်	
၁၇		ကျွန်းပေါင်	
၁၈		ကျွန်းပေါင်	
၁၉		ကျွန်းပေါင်	
၂၀		ကျွန်းပေါင်	

လူထုဝဟိုပြုစီမံကိန်းမှ လူထုပူးပေါင်းပါဝင်သောနည်းဖြင့် ပထမနှစ်စီမံကိန်း မိတ်ဆက်အစည်းအဝေး

(၂၀၀၇) ခုနှစ်

ကျေးရွာအုပ်စုအမည် - တီးခဲခါး

ကျေးရွာအမည် - ဒုဂါးဖြူ

ရက်စွဲ 3.2.2017

၀၁ ကျေးရွာသမိုင်းကြောင်း

..... ဘုရားဖြူကျေးရွာကို တော်တော်ဆောက် ခင်္ဂါက အိမ်ခြေ (၃၀) ခန့်သာ ရှိပါသည်။ ကျေးရွာကို တည်ထောင်သည်မှာ ခန့် ဖြစ်ပြီး ခြေတန်း ဖြစ် နှစ်ပေါင်း (၅၀) ခန့် ရှိပြီဖြစ်သည်။ ယခင်က အိမ်ခြေ (၄၀) အထိ ရှိလာပြီး ယခုတွင် ပျံ့ (၁၂) အိမ်သာ ရှိတော့သည်။ မုန့်ကုန်သွားကို လိုလှမ်းပြုပြီး ကပေး၊ ဇေယျာ၊ အချားခန့်၊ ခုကိုင်း ဖြစ်သည်။ ယခိုင် ဇေယျာ၊ များလာသည်။ အနည်းငယ် နေကိုင်း ဖြစ်သည်။ အခါက အလယ်အကိုင်း မှာ တော်ယာက ဓလိယာလုပ်ကိုင်း ဖြစ်ပြီး အခါက ချွတ် ဖြိုး သိပ် မှာ နှစ် ဖြစ်သည်။ ကျေးရွာ တွင် ခုန့် ဖြစ်ပြီး ကျောင်း၊ တစ်ကျောင်း နှင့် မူဆက်၊ တောင်ကျောင်း ရှိပါသည်။ ကျေးရွာ အတွင်း တွင် နောက် ဝက် များ ခရီး ဖြူ ခြင်း မြို့ ဝါး အရက် နှုတ်ခြင်း ကိုလည်း ခွင့် ဖြေ့ပါ။ ဓလိယာလုပ်ကိုင်း များ ဖြစ် သာ အဆက်ပေး တစ် ကျောင်း ဖြူ ဖြစ်သည်။ ယာလုပ်ကိုင်း အများ အပြား ပို့ဆိုလုပ်ကိုင်း ဖြစ်ပြီး ဓလိယာလုပ်ကိုင်း (၃) ခု သာ လုပ်ကိုင်း ဖြစ်သည်။ အကဲခွဲ အခြား ကျေးရွာ သို့ ဖြောင်း သွား ခု ခြင်း အခြောင်း မှာ စစ်မှန်တမ်း ခုခြင်း ပေါ်က အခက်တွင် အလှည့် ကျား များ ခြင်း ဖြစ်၍ အများ အခြား ကျေးရွာ သို့ ဖြောင်း သွား ဖြစ်သည်။ ကျေးရွာ တွင် ဥက္ကဋ္ဌ လုပ်ချင်သူ မရှိသောကြောင့် တစ်နှစ်တစ်ခါ အလှည့်ကျ ရွေးချယ် ဖြစ်သည်။ ဓလိယာက နှစ်စဉ် အများ ဆုံး ရှိ ဖြစ်သည်။ တော်ယာ ကို ဇေယျာ နှင့် တွက် ချွတ်ခြင်း မရှိဘဲ ခွဲတောင်း ဖြစ် ရှိပြီး တွက် သည် စတုရန် တစ်ခွဲ သက်မှတ် ဖြစ်သည်။ အခါကိုင်း တွင် ဒေါ်တဖေး (၃) ခု ရှာ ယူခေါ် ပြီး ဘုရား တည်ပြီး ဘုရား ဖြူ ဟု အမည် သွင် ဖြစ်သည်။ ဘုရား ဖြူ သည် ဖြစ်သည်ပေး နာမ် ဖြစ်သည်။

မှတ်တမ်းတင်သူ
 အမည် - ဒိုးခိုင်၊ ဇော်စွာ၊
 ရာထူး - ယူဇာဇော်ခိုင်၊ ရေး၊ ရှာ၊

လူထုပူးပေါင်းပါဝင်သောလူမှုဆန်းစစ်ခြင်းနှင့်အကဲဖြတ်ခြင်းလုပ်ငန်းစဉ် (PSA/PRA) အကျဉ်းချုပ်ဖယား
ထီးစဲခါးအုပ်စု၊ ဘုရားဖြူကျေးရွာ

စဉ်	အကြောင်းအရာ	ရက်စွဲ	ဦးတည်အုပ်စု	တက်ရောက်သူ			အဓိကဆွေးနွေးချက်များ
				ကျား	မ	ပေါင်း	
၁	လူမှုရေးအရင်းအမြစ်ပြမြေပုံ (social Map/Resource Map)	၂၀၁၇.၇.၃	ရင်မီးရပ်ဧကော်မတီဝင်များ	၇	၅	၁၂	အိမ်အမျိုးအစားများ၊ အခြေခံအဆောက်အဦးများ၊ လမ်းပန်းဆက်သွယ်ရေးအခြေအနေ၊ လယ်ယာမြေမြစ်ချောင်း၊ ရေကွင်း၊ ရေကန်သစ်တောများ
၂	ဥစ္စာနေကြွယ်ဝမှု အဆင့်သတ်မှတ်ချက် (Wealth Ranking)	၂၀၁၇.၇.၃	ချမ်းသာ၊ အလယ်အလတ်၊ နွမ်းပါးအုပ်စု	၇	၅	၁၂	ကျေးရွာလူမှုဖွံ့ဖြိုးရေးအုပ်စုများ၊ ခွဲခြားသတ်မှတ်နိုင်ရေးအတွက် အခြေခံစံနှုန်းများသတ်မှတ်ခြင်း၊ ကျေးရွာသားများနှင့်အများသဘောတူခွဲခြားသတ်မှတ်ခြင်း
၃	ပိုင်ဆိုင်မှုသုံးသပ်ခြင်း	၂၀၁၇.၇.၃	ဧကော်မတီဝင်၊ အမျိုးသမီး၊ အမျိုးသားများ	၇	၅	၁၂	အမျိုးသမီးနှင့် အမျိုးသားများပိုင်ဆိုင်ပြီးထိန်းချုပ်ထားသည့် ပိုင်ဆိုင်မှု(သို့) အရင်းအမြစ် များကိုသုံးသပ်ခြင်း
၄	ရာသီခွင်ပြကွဲဒီဇိုင်း Seasonal Calender	၂၀၁၇.၇.၃	ဧကော်မတီဝင်၊ အမျိုးသမီး၊ အမျိုးသားများ	၇	၅	၁၂	ရာသီဥတု၊ စိုက်ပျိုးသီးနှံများ၊ လယ်ယာလုပ်ငန်းများ၊ ဝင်ငွေထွက်ငွေဖွေးဖြူ ရေလုပ်ငန်းများ
၅	ပင်ကူးအိမ်ကွန်ယက် (Spider Web)	၂၀၁၇.၇.၃	အမျိုးသား၊ အမျိုးသမီးများ	၇	၅	၁၂	အမျိုးသား၊ အမျိုးသမီးများတန်းတူအခွင့်အရေးရရှိမှုနှင့်မရရှိသည့်အကြောင်းအရင်းများ
၆	အဖွဲ့အစည်းချိတ်ဆက်ပုံ (Venn Diagram)	၂၀၁၇.၇.၃	ကျေးရွာလူမှုဖွံ့ဖြိုးရေးအဖွဲ့အဖွဲ့အုပ်ချုပ်ရေးအဖွဲ့၊ ကျေးရွာစီမံကိန်းအဖွဲ့	၇	၅	၁၂	ကျေးရွာတွင်ရှိအဖွဲ့အစည်းများနှင့်ဖွံ့ဖြိုးရေးလုပ်ငန်းအတွက်ချိတ်ဆက်ဆောင်ရွက်လုပ်ကိုင်မှု

မြ.နယ် နဂါးကော်

ကျေးရွာ၏ လူမှုရေးအရင်းအမြစ်ပြုမြေပုံ ရေးဆွဲခြင်း

ကျေးရွာအုပ်စု ကျေးရွာ ၃၇၇.၆၅၂ ရက်စွဲ ၂.၂.၂၀၁၇

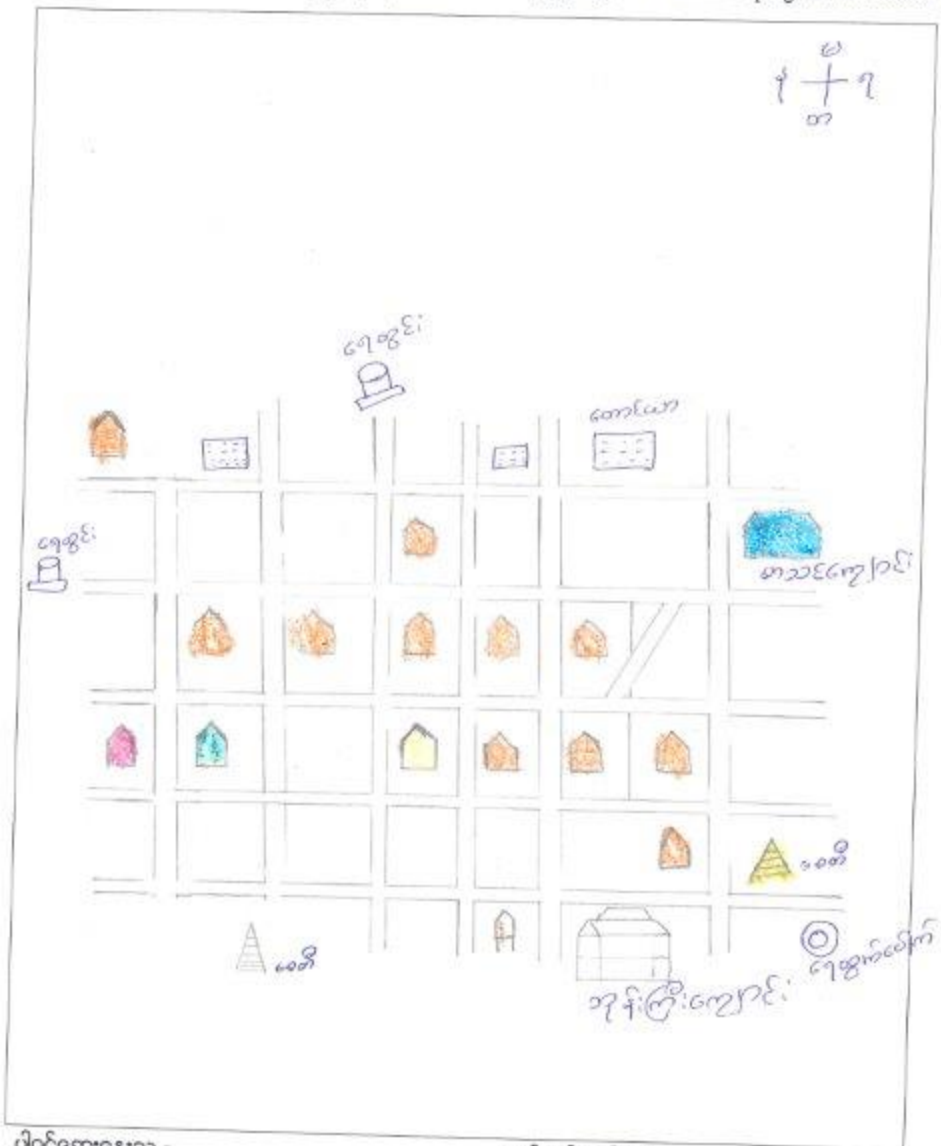
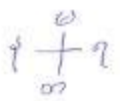

ပါဝင်ဆွေးနွေးသူ -

မှတ်တမ်းတင်သူ

ကျား - ၇

အမည် ဦးစိုင်း၊ ဇော်စွန်း၊

မ - ၅

ရာထူး ကျေးရွာအုပ်စု၊ နဂါးကော်

ဥစ္စာဝန်ထမ်းအသင်း ခွဲခြားမှု စံနမူနာပုံစံ

မြို့နယ် ကျွန်းမော်..... ကျေးရွာအုပ်စု အိုးခဲဘို၊ ကျေးရွာ အုတီးပင်..... ရက်စွဲ 3.2.2017

အမျိုးအစား	သတ်မှတ်ချက်/ညွှန်းကိန်းများ	အိမ်ထောင်စု အရေအတွက်	ရာခိုင်နှုန်း
ချမ်းသာ	ပျိုအောင်အောင်၊ ဘွင်အို၊ မက်အို၊ ကိုဦးဦး၊ တောင်ယာ၊ အိုအောင်	၄ ခု	၃၃%
အလယ်အလတ်	ထံစိုက၊ ဘွင်အို၊ မက်အို၊ ကိုဦးဦး၊ အိုအောင်၊ ညောင်ပင်	၆ ခု	၅၀%
ဆင်းရဲ/နွမ်းပါး	ထံစိုက၊ မက်အို၊ ကိုဦးဦး၊ တောင်ယာ	၂ ခု	၁၇%
စုစုပေါင်းအိမ်ထောင်စု		၁၂ ခု	၁၀၀%

ပိတ်ဆွေးနွေးသူ

ကျား- ၇

မ- ၅

မှတ်တမ်းတင်သူ

အမည် ဦးစိုင်းဇော်ထွန်း

ရာထူး ကျေးဇူးတင်ရေးအဖွဲ့

ရာသီခွင်ပြကွဲဒိန်

အကြောင်းအရာ	တန်ခူး	ကဆုန်	နယုန်	ဝါဆို	ဝါခေါင်	တော်သလင်း	သီတင်းကျွတ်	တန်ဆောင်မုန်း	နတ်တော်	ပြာသို	တပို့တွဲ	တပေါင်း
ရာသီဥတု	☀	☀	☀	☀	☀	☀	☀	☀	☀	☀	☀	☀
စိုက်ပျိုးရေး			မောင်း		မိုးခိုက်		မောင်းချိုး		မိုးခိုက်			
ဝင်ငွေ/ထွက်ငွေ	/\$	\$	\$	\$	\$	\$	/\$	\$	/\$	\$	\$	\$
ကျန်းမာရေး	ကျန်းမာရေး		မီးပျော့ ဝမ်းပျက်								ကျန်းမာရေး ပျက်စီး	ကျန်းမာရေး
ပွဲလမ်းသဘင်	ကျောင်းတက် ပွဲ			သင်္ကြန်ပွဲ ပွဲ			ကျောင်းတက်ပွဲ သင်္ကြန်ပွဲ				သင်္ကြန်ပွဲ	
သောက်သုံးစေရ ရရှိမှု												
အစားအစာဖူလုံမှု												

ပါဝင်ဆွေးနွေးသူ

ကျား- 7

မ- 5

မှတ်တမ်းတင်သူ

အမည် ဦးစိုင်းဇော်စွာ

ရာထူး ကျေးဇူးတင်စာရေးဆရာ

အရှင်: ခင်အောင် နှင့် နှစ်သား (ဘုရားပြု)

ကျား	မ	ကျား + မ
အောင်စာပို ကျီးစာပို သစ်ပင်	ဇော်	အောင်စာပို ကျီးစာပို သစ်ပင် အောင်စာပို ကျီးစာပို သစ်ပင် အောင်စာပို ကျီးစာပို သစ်ပင်

အရင်းအမြစ် သုံးစွဲမှု ပုံစံပြသော (သုံးစွဲမှု)

ကျား	၂၁	ကျား + ၂၁
ထောင်စာချုပ် နိုင်ငံ့အစီအစဉ်		ကြေး ကျေးဇူး ယန် ဆင်ပင် အိုင်ကယ် သုံးစွဲမှု ကျေးဇူး လက်ထောက် စာအုပ်ကျေးဇူး

ပင့်ကူအိမ်သုံးသပ်ခြင်းပြပုံ

- = ကျပ်
- = ဝ

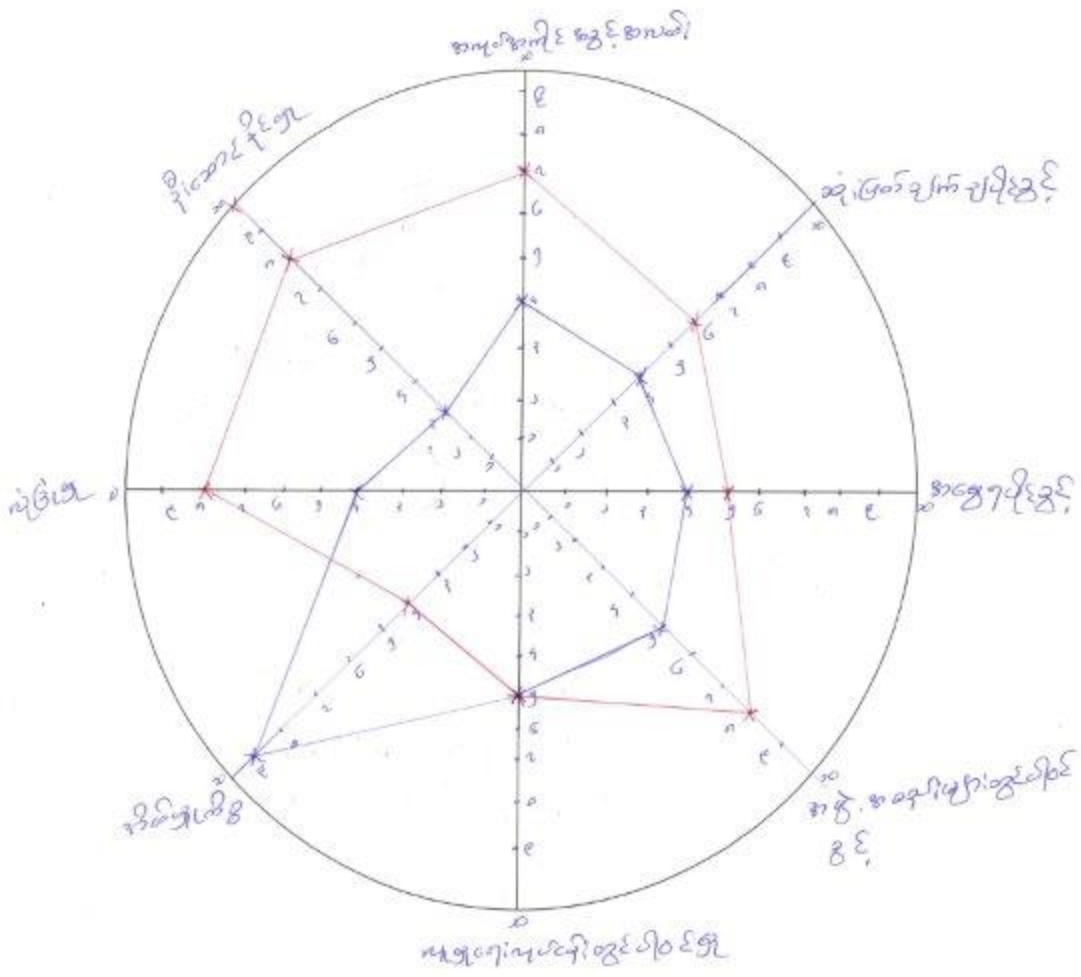

ပိတ်စည်းစွဲးသူ
ကျား- 7
မ- 5

မှတ်တမ်းတင်သူ
အမည် ဦးစိုးဝင်းအောင်
ရာထူး ကျေးဇူးတင်အောင်

ကျေးရွာစီ/ထောက်ကော်မတီဖွဲ့စည်းပုံဇယား

ကျေးရွာစီထောက်ကော်မတီဥက္ကဋ္ဌ
 ၁။ ဦးကျော်ကျော်လှ
 ၂။ ဒေါ်နုနုကျော်

ကျေးရွာစေတနာ့ဝန်ထမ်း
 ၁။ မောင်ကျော်စံထွန်း
 ၂။ မချစ်

စောင့်ကြည့်ကြီးကြပ်ရေး
 ကော်မတီ
 ၁။ ဦးမောင်လှ
 ၂။ ဦးဘကြီး
 ၃။ နန်းဘဲ

လည်ပတ်ထိန်းသိမ်းရေးကော်မတီ
 ၁။ ဦးအောင်ဝင်း
 ၂။ ဒေါ်နုနု

ဝယ်ယူရေးကော်မတီ
 ၁။ ဦးဝင်းဝင်း
 ၂။ ဦးအောင်မတ်

ဝေဖန်အကြံပြုတိုင်ကြားချက်
 ဖြေရှင်းရေးအဖွဲ့
 ၁။ ဦးကျော်
 ၂။ ဒေါ်နုနုစုဒေါ်

ငွေစာရင်းကိုင်
 ၁။ စိုင်းယု

ပါဝင်ဆွေးနွေးသူ

ကျား- ၈

မ- ၄

မှတ်တမ်းတင်သူ

အမည် ဦးခိုင်ကျော်စွန်း

ရာထူး ကျေးရွာစီအဖွဲ့ဝင်

ကျေးရွာအုပ်စုစီထောက်ကော်မတီဖွဲ့စည်းပုံဇယား

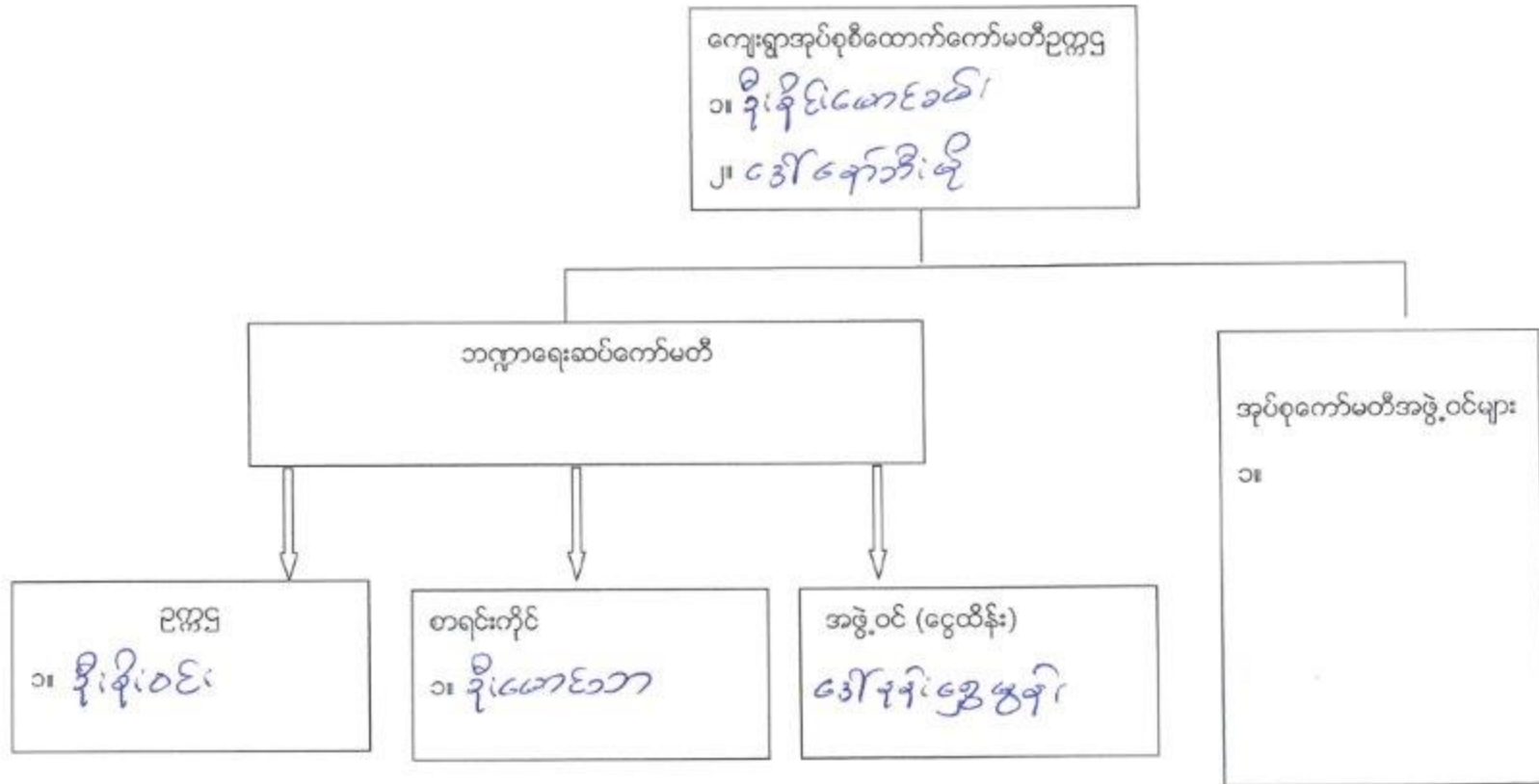

ပါဝင်ဆွေးနွေးသူ

ကျား- ၆၅ မ- ၃၃

မှတ်တမ်းတင်သူ

အမည်

ဦးခိုင်မောင်အိန်

ရာထူး

မူထုတ်ဖော်ရေးဦးစီးဌာန

ဘုရားရှင်တော်တော်အားအဖွဲ့ဝင်များ

စဉ်	အမည်	ရပ်ကွက်	စဉ်	အမည်	ရပ်ကွက်
၁	ဦးခိုင်လတ် ဒေါ်နီနီအေးခင်	ထပ်	၁၁	ဦးမြတ်စွာ	ကျိုပေါင်း
၂	ဒေါ်နီနီအေးခင်	လင်	၁၂	ဦးခိုင်ကျော်လှ ဒေါ်နီနီကျော်	ကျောက် + ကျောက်
၃	ဦးမာမာ ဒေါ်ခင်မာမာ	နီပေးဝဲ	၁၃	ဦးခိုင်မာမာ ဒေါ်မာမာ	ကျောက် + ကျောက်
၄	ဒေါ်ခင်မာမာ ဦးကျော်	ဒေါ်မာမာ	၁၄	ဦးမာမာ	ဒေါ်မာမာ
၅	ဒေါ်နီနီကျော်လှ	ကျောက်	၁၅	ဦးကျော်လှ ဒေါ်ကျော်လှ	ကျောက်
၆	ဦးကျော်လှ ဒေါ်ခင်မာမာ	ကျောက်			
၇	ဦးမာမာ ဒေါ်မာမာ	နီပေး			
၈	ဦးခိုင်ခိုင် ဒေါ်ခင်မာမာ	ကျောက်			
၉	ဦးမာမာ ဒေါ်ကျော်လှ	နီပေး			
၁၀	ဒေါ်ကျော်လှ ဦးကျော်လှ	ကျောက်			

ပုံစံ - ၈ - ၁ ကျေးရွာအခြေခံအချက်အလက်များ (Form PC 1)

လယ်ဥယျာဉ်မှတ်ပုံတင် လူထုစည်းရုံးရေးမှူးသည် ကျေးရွာ ခေါင်းဆောင်များအား ကျေးရွာအချက်အလက်များကို မေတ္တာရပ်ခံ၍ တောင်းခံရသည်။ ဤအချက်အလက်များကို စီမံကိန်း မိတ်ဆက်အစည်းဝေးမတိုင်မီ တောင်းခံရမည်။ စီမံကိန်းမိတ်ဆက်အစည်းဝေးတွင် လူထုစည်းရုံးရေးမှူးသည် ဤအချက်အလက် များအား စစ်ဆေးပြီး မှန်ကန်အောင်ပြုလုပ်ရမည်။ ပြီးနောက်တွင် လူထုစည်းရုံးရေးမှူးမှ သတင်းအချက်အလက်ထဲသို့ Tablets မှ တဆင့် ဖြည့်သွင်းရမည်။	ကျေးရွာစာရင်းအကျဉ်းချုပ် ၇၈၁၂၅၆၈	ကျေးရွာခေါင်းဆောင်၏ မှန်နံပါတ် ၇၈၁၂၅၆၈	သွားရောက်သောအခါ လူထုစည်းရုံးရေးမှူး၏ အမည် ဦးစိုးဝင်း
ကျေးရွာခေါင်းဆောင် အမည် ဦးဘိ ၅၂	ကျေးရွာခေါင်းဆောင်၏ မှန်နံပါတ် ၇၈၁၂၅၆၈	လူထုစည်းရုံးရေးမှူး၏ အမည် ဦးစိုးဝင်း	ကျေးရွာအုပ်စု အမည် ကျေးရွာ ၁၇၇၊ ၆၅၆
ပြည်နယ်တိုင်းဒေသကြီး ကယား	မြို့နယ် ကျွန်း ၆၆၇	ကျေးရွာအုပ်စု ထီးစံ ၁၂	ကျေးရွာ ၁၇၇၊ ၆၅၆

ကား လူဦးရေ

လူမျိုးစု	အိမ်ထောင်စုအရေအတွက်	ကိုးကွယ်သည့်ဘာသာ	အိမ်ထောင်စုအရေအတွက်
လူမျိုးစု (၁) ကယား	၄	ဘာသာ (၁) ဗုဒ္ဓ	၅
လူမျိုးစု (၂) မြန်မာ	၅	ဘာသာ (၂) -----	
လူမျိုးစု (၃) -----		ဘာသာ (၃) -----	
လူမျိုးစုစုစု အခြား မသန်စွမ်းသူများ သက်ကြီးရွယ်အိုများ (၆၅ နှစ် နှင့် အထက်) စစ်ဘေးရှောင်	၃	ဘာသာရော -----	
	အရေအတွက်		
	၄		

	အမျိုးသား (အရေအတွက်)	အမျိုးသမီး (အရေအတွက်)
လူဦးရေ	၆၂၃	၃၂၇
လူမျိုးစု (၁) -----		
လူမျိုးစု (၂) -----		
လူမျိုးစု (၃) -----		
အခြား		
အိမ်ထောင်ဦးစီး	၉	၃

(ခ) အခြေခံအောက်အဖွဲ့ အသုံးအဆောင်များ

စာသင်ကျောင်း	အမှတ် ခြိမ်းပါ	ကျန်းမာရေး	အမှတ် ခြိမ်းပါ	ဘာသာရေး အဆောက် အအုံများ	အမှတ် ခြိမ်းပါ
အထက်တန်းကျောင်း	<input type="checkbox"/>	ဆေးရုံ	<input type="checkbox"/>	ဇေတီ	၂၈
အလယ်တန်းကျောင်း	<input type="checkbox"/>	ကျန်းမာရေးဌာန	<input type="checkbox"/>	ဘုန်းကြီးကျောင်း	၂၈
မူလတန်းကျောင်း	၂၈	ကျန်းမာရေးဌာနခွဲ	<input type="checkbox"/>	ဟိန္ဒူဘုရားကျောင်း	<input type="checkbox"/>

ပျက်ကြောင်း	<input type="checkbox"/>	ဆေးပေးခြင်း	<input type="checkbox"/>	ခရစ်ယာန်ကျောင်း	<input type="checkbox"/>
အခြား	<input type="checkbox"/>	အခြား	<input type="checkbox"/>	ဗလီ	<input type="checkbox"/>
				အခြား	<input type="checkbox"/>
မှတ်ချက်		မှတ်ချက်		မှတ်ချက်	

(ဂ) ကျွမ်းကျင်သူများမှတ်တမ်း (ကျေးရွာတွင်နေထိုင်သော သို့မဟုတ် တခြားရွာမှလာရောက်သော ကျွမ်းကျင်သူများ)

(၁) စာသင်ကျောင်း		(၂) ကျန်းမာရေး			(၃) လက်မှုပညာရှင်			
	ရွာတွင်နေထိုင်သူ	အခြားရွာမှလာသူ		ရွာတွင်နေထိုင်သူ	အခြားရွာမှလာသူ		ရွာတွင်နေထိုင်သူ	အခြားရွာမှလာသူ
မှလတန်ပြင်ဆင်ရာ/မ	<input type="checkbox"/>	<input checked="" type="checkbox"/>	ဆရာဝန်	<input type="checkbox"/>	<input type="checkbox"/>	လက်သမား	<input type="checkbox"/>	<input type="checkbox"/>
အောက်တန်ပြင်ဆင်ရာ/မ	<input type="checkbox"/>	<input type="checkbox"/>	လက်ထောက်ကျန်မာရေးမှူး	<input type="checkbox"/>	<input type="checkbox"/>	ပန်းရံ	<input type="checkbox"/>	<input type="checkbox"/>
အယ်လ်တန်ပြင်ဆင်ရာ/မ	<input type="checkbox"/>	<input type="checkbox"/>	အယ်လ်တန်ကျန်းမာရေးဆရာမ	<input type="checkbox"/>	<input type="checkbox"/>	လျှပ်စစ်ကျွမ်းကျင်ပညာရှင်	<input type="checkbox"/>	<input type="checkbox"/>
ပျက်ကြောင်း	<input type="checkbox"/>	<input type="checkbox"/>	သားမွေးဆရာမ	<input type="checkbox"/>	<input type="checkbox"/>	ရေပိုက်သွယ်သူ	<input type="checkbox"/>	<input type="checkbox"/>
အခြား	<input type="checkbox"/>	<input type="checkbox"/>	ပြည်သူ့ကျန်းမာရေးလုပ်သား	<input type="checkbox"/>	<input type="checkbox"/>	စက်ပြင်ဆရာ	<input type="checkbox"/>	<input type="checkbox"/>
မှတ်ချက်			မှတ်ချက်			မှတ်ချက်		

(ဃ) ကျေးရွာသို့ ရောက်ရှိနိုင်သည့် လမ်းအခြေအနေ / ကျေးရွာတစ်ရွာသည် ၎င်း၏ ကျေးရွာအုပ်စုနှင့် ဆက်သွယ်ထားသော လမ်းအခြေအနေ (အောက်ပါတို့ကိုတိုင်းပါ)

ကျောက်ကြမ်းလမ်း ကတ္တရာလမ်း ကွန်ကရစ်လမ်း မော်တော်ဆိုင်ကယ်လမ်း
 ကျောက်ခင်းလမ်း ရေမြောင်းလမ်း လှသွားလမ်း အခြား _____

(င) ကျေးရွာဖွံ့ဖြိုးမှုစီမံချက်

(၁) လူထုတို့ပြုစီမံကိန်းမတင်မီ ဤကျေးရွာတွင်ကျေးရွာဖွံ့ဖြိုးမှုစီမံချက်ရှိခဲ့ပါသလား?

(၂) ရှိခဲ့ပါလျှင် ဤစီမံချက်ကို မည်သည့် ခုနှစ်တွင်ပြင်ဆင်ခဲ့ပါသနည်း?
 (၃) ဤစီမံချက်ကို ဖြို နယ်မှအတည်ပြုခဲ့ပါသလား?

မိန်းမ
 (ရှိပါသည်) မရှိပါ/မသိပါ
 ၂၀၁၅
 နှစ်-----/မသိပါ
 ပြုခဲ့ပါသည်/မပြုခဲ့ပါ/မသိပါ

(စ) ခရီးအကွာအဝေး

(၁) ဤကျေးရွာ၏ဗဟိုမှ ၎င်းကျေးရွာအုပ်စု၏ဗဟိုအထိ ခရီးမိုင်မည်မျှအကွာအဝေးသနည်း?
 (၂) ဤကျေးရွာမှ ၎င်းကျေးရွာအုပ်စု၏ဗဟိုအထိ သွားလာရာတွင်ကြာမြင့်သည့်အချိန်

ခရောင်းဝေ့ ရာသီတွင်ကြာချိန် ၁၀ မိနစ် ----- ထော်လားနီ/မော်တော်ဆိုင်ကယ်/ခြေလျင်/လား/မော်တော်ဘုတ်/
 အခြား ၂ -----
 မိုးရာသီတွင်ကြာချိန် ၂၀ min ----- ထော်လားနီ/မော်တော်ဆိုင်ကယ်/ခြေလျင်/လား/မော်တော်ဘုတ်/
 အခြား -----

(ဆ) ပတ်ဝန်းကျင်ဆိုင်ရာ သဘာဝပတ်ဝန်းကျင်အန္တရာယ်

ဤကျေးရွာတွင် ရေကြီးခြင်းကဲ့သို့ သဘာဝပတ်ဝန်းကျင်အန္တရာယ်ကျရောက်မှုခြင်း ရှိပါသလား။
 မရှိပါ ရှိပါသည် ရှိလျှင်ခေါ်ပြပါ -----

၁၀။ လူထုစီမံကိန်း၏ လာမည့် (၄) နှစ်အတွက် အကျိုးပင်စေသာ ဦးစားပေး ဖွံ့ဖြိုးတိုးတက်မှု လုပ်ငန်း အစီအစဉ်များအားဖော်ပြပါ။

အစဉ်	ကျေးဇူးအတွက် ဦးစားပေး ဖွံ့ဖြိုး တိုးတက်မှု လုပ်ငန်းစဉ်များ	အဆိုပြုသူ (အမျိုးသားများ/ အမျိုးသမီးများ/အမျိုးသား+ အမျိုးသမီး)	အခန်းကဏ္ဍ
၁	၆၁။ နားဆင်ရေး တာဝန်အောက်တွင်	မ	
၂	၆၂။ မြို့သစ် တည်ဆောက်ရေး	မ	
၃			
၄			
၅			

မေမြင်စေတင်၊ ကျေးဇူးစီမံကိန်းအထောက်အကူပြုစေက်မိတီမှ အတည်ပြုသည်။

အမည် ဦးအောင်မင်း လက်မှတ် ၁၅.၇.၂၀၁၇

ပုံစံ - ၈ - ၂ - စီမံကိန်းစက်ဝန်းအချိန်ဇယား (PC 2)

လမ်းညွှန်ရွက်၊ သက်ဆိုင်ရာလူထုစည်းရုံးရေးမှူး/လက်ထောက်နည်းပညာမှူးများမှ ဖြည့်သွင်းရမည်။		စီမံကိန်းစက်ဝန်းအဆင့်တစ်ခုစီပြီးစီးတိုင်း ကျေးရွာနှင့် ကျေးရွာအုပ်စုအတွက် ဤပုံစံကို	
စည်းရုံးရေးမှူး/ဝန်ထမ်း အမည် ဦးနိုင်ငွေစင်္ကြာ			
နေ့စွဲ 3.2.2017		စက်ဝန်းအားအမှတ်ခြိပ်ပါ <input checked="" type="checkbox"/> စက်ဝန်း(၁) <input type="checkbox"/> စက်ဝန်း(၂) <input type="checkbox"/> စက်ဝန်း(၃) <input type="checkbox"/> စက်ဝန်း(၄)	
ပြည်နယ်/တိုင်း ကယား	မြို့နယ် ကျီးငွေကန်	ကျေးရွာအုပ်စု ဆီးခဲခါး	ကျေးရွာ ၁၇၇၊(၅)၂

စီမံကိန်းဆောင်ရွက်မှုအဆင့်များ	နေ့စွဲ		အစည်းအဝေးတွင်တက်ရောက်သူအရေအတွက်			
	စတင်သည့်နေ့	ပြီးဆုံးသည့်နေ့	အမျိုးသားအရေအတွက်	အမျိုးသမီးအရေအတွက်	အိမ်ထောင်စုအရေအတွက်	လူမျိုးစုတက်ရောက်သူအရေအတွက် နှင့် လူမျိုးစုအမည်
၁။ ကျေးရွာစီမံကိန်း မိတ်ဆက်အစည်းအဝေး	၂.၂.၂၀၁၇	၂.၂.၂၀၁၇	၇ ဦး	၅ ဦး	၁၂ စု	ကယား ၅ ဦး၊ ပအိုဝ် ၇ ဦး
၂။ ကျေးရွာဖွံ့ဖြိုးရေး စီမံချက်ရေးဆွဲခြင်း အစည်းအဝေး	၃.၂.၂၀၁၇	၃.၂.၂၀၁၇	၈ ဦး	၄ ဦး	၁၂ ဦး	ပအိုဝ် ၅ ဦး၊ ကယား ၃ ဦး
၃။ ကျေးရွာအုပ်စု လုပ်ငန်းဆုံးဖြတ်ချက်ချသည့် အစည်းအဝေး	၂၀.၂.၂၀၁၇	၂၀.၂.၂၀၁၇	၃ ဦး	၁ ဦး	၆ ဦး	ပအိုဝ် ၂ ဦး၊ ကယား ၄ ဦး
၄။ မြို့နယ်အဆင့် စီမံကိန်းရေးဆွဲရေး နှင့် အကောင်အထည်ဖော်ရေးကော်မတီ၏ စီမံကိန်း သုံးသပ်မှု အစည်းအဝေး			မလို	မလို	မလို	မလို
၅။ မြို့နယ် စီမံကိန်းရေးဆွဲရေး နှင့် အကောင်အထည်ဖော်ရေး ကော်မတီ၏ဆုံးဖြတ်မှုကို ရွာသို့ အသိပေးအကြောင်းကြားသည့် အစည်းအဝေး	၃၀.၄.၂၀၁၇	၃၀.၄.၂၀၁၇	၇ ဦး	၃ ဦး	၁၀ ဦး	ပအိုဝ် ၅ ဦး၊ ကယား ၅ ဦး
၆။ စီမံကိန်းလုပ်ငန်းခွဲစီမံချက်ရေးဆွဲခြင်း အစည်းအဝေး						
၆.၁။ စီမံကိန်းလုပ်ငန်း အကောင်အထည်ဖော် ရေးရေးအစီအစဉ် ရေးဆွဲခြင်း	၃၀.၄.၂၀၁၇	၃၀.၄.၂၀၁၇	၂၇ ဦး	၁ ဦး	၄ ဦး	ပအိုဝ် ၂၄ ဦး၊ ကယား ၃ ဦး

၆.၂။ ဝယ်ယူရေးအစီအစဉ် ရေးဆွဲခြင်း	၂၀၂၄.၂၀၂၃	၂၀၂၄.၂၀၂၃	၃ ဦး	၁ ဦး	၄ နှစ်	ပရိတ် ၄ ဦး
၆.၃။ သင်္ကာရေးကုန်ကျမှု လျာထားအစီအစဉ် ရေးဆွဲခြင်း	၂၀၂၄.၂၀၂၃	၂၀၂၄.၂၀၂၃	၃ ဦး	၁ ဦး	၄ နှစ်	ပရိတ် ၄ ဦး
၆.၄။ ပြင်/ထိန်းအစီအစဉ် ရေးဆွဲခြင်း	၂၀၂၄.၂၀၂၃	၂၀၂၄.၂၀၂၃	၃ ဦး	၁ ဦး	၄ နှစ်	ပရိတ် ၄ ဦး
၇။ စီမံကိန်းလုပ်ငန်းခွဲ တိုးတက်မှု စောင့်ကြည့် အစည်းအဝေး						
၇.၁။ အစည်းအဝေး ပထမအကြိမ်						
၇.၂။ အစည်းအဝေး ဒုတိယအကြိမ်						
၇.၃။ အစည်းအဝေး တတိယအကြိမ်						
၈။ စီမံကိန်းလုပ်ငန်းခွဲ အပြီးသတ်စစ်ဆေးခြင်း အစည်းအဝေး						
၉။ လူထုစစ်ဆေးပွဲအစည်းအဝေး		-				

(ဇ) ကျေးရွာတွင် ဖွဲ့စည်းထားသော အဖွဲ့အစည်းများ

လူထုဗဟိုပြုစီမံကိန်းမဏ္ဍိုင်မှ ဤကျေးရွာတွင် ကျေးရွာဖွံ့ဖြိုးရေးအတွက် အစိုးရ (သို့) ရွာသားများကိုယ်တိုင်(သို့) စီမံကိန်းတစ်ခုခုမှ ဖွဲ့စည်းထားသည့် အဖွဲ့အစည်းများရှိပါသလား။

(၁) -----
(၂) ရွာထဲ၇၂၀၁၊ ၃၇၆၂

(ဈ) အထွေထွေအုပ်ချုပ်ရေး ဦးစီးဌာန (GAD) မှ မှတ်တမ်းတင်ထားခြင်း

ဤကျေးရွာသည် အထွေထွေအုပ်ချုပ်ရေး ဦးစီးဌာန (GAD) မှ မှတ်တမ်းတင်ထားမှု ရှိပါသလား။

ဝ မရှိပါ
၁ မရှိပါသည်

ကျေးရွာခေါင်းဆောင်

အမည် ဒိုးထဲ၇၂

လက်မှတ် အဲဒီထဲ ခန့် ၃-၂-၂၀၁၇

လူထုစည်းရုံးရေးမှူး

အမည် ဒိုးစိုင်းမောင်စွန်း

လက်မှတ် စိုစို ခန့် ၃-၂-၂၀၁၇

ပုံစံ - ၈ - ၄ ကျေးရွာအုပ်စုစီမံကိန်းလုပ်ငန်းခွဲရွေးချယ်ခြင်းပုံစံ (Form PC 4)

လမ်းညွှန်ချက်၊ စီမံကိန်းလုပ်ငန်းခွဲရွေးချယ်မှုအစည်းအဝေးပြီးနောက်တွင် ကျေးရွာအုပ်စုမှ CF/TFတို့၏ အကူအညီရယူ၍ ကျေးရွာစီထောက်ကော်မတီမှ လက်မှတ်ရေးထိုးပြီး အဆိုပါပုံစံအား ပြည်ပုံအောင်ခြည့်သွင်းရမည်။ ဤပုံစံအား ပြည်ပုံစံဖြည့်သွင်းပြီးပါက ကျေးရွာအုပ်စုမှ ဦးတိုးတက်ရေးစီမံချက်တွင် TPIC သို့ ပေးပို့ရန်အတွက် နောက်ဆက်တွဲအဖြစ် ထားရှိရမည်။ CF မှ ကျေးရွာတစ်ရွာချင်းစီ၏ စီမံကိန်းလုပ်ငန်းခွဲဆိုင်ရာ အချက်အလက်များကို MIS သို့ ထည့်သွင်းရမည်။ (ယခုနစ်စီမံကိန်းလုပ်ငန်းခွဲ မလုပ်ကိုင်သော ကျေးရွာများ မပါဝင်ပါ။)

ကျေးရွာစည်းရုံးရေးမှူး/ဝန်ထမ်းအမည် ဦးရှင်(ဖော်စုချိ)

နေ့စွဲ _____ စက်ဝန်းအားအမှတ်ခြစ်ပေးပါ။(✓) ဝက်ဝန်း(၁) ဝက်ဝန်း(၂) ဝက်ဝန်း(၃) ဝက်ဝန်း(၄)

ပြည်နယ်/တိုင်း ကယား၊ မြို့နယ် မျှိုင်ကော် ကျေးရွာအုပ်စု အီး.၁၁၂။

ကျေးရွာအမည်	ဆောင်ရွက်မည့် လုပ်ငန်းများ	အတိုင်းအတာ	ခန့်မှန်း တိုက်ရိုက် အကျိုးခံစားခွင့် ရှိသူများ	အဆိုပြုတင်ပြသူ	ခန့်မှန်းကုန်ကျစရိတ်			စုစုပေါင်း
					စီမံကိန်းမှ ထည့်ဝင်မှု	ကျေးရွာမှ ထည့်ဝင်မှု	အခြားထည့်ဝင်မှု (ဖော်ပြပါ) ထည့်ဝင်ငွေ အမည်/အဖွဲ့	
ကျေးရွာပေါင်း	ကျေးရွာတစ်ရွာ	၁၆'x၃'x၄'	၁၄၈	<input type="checkbox"/> ကျား <input type="checkbox"/> မ <input type="checkbox"/> ကျား+ မ	၁၅၊ ၃၀			၃၀၂၅၂
				<input type="checkbox"/> ကျား <input type="checkbox"/> မ <input type="checkbox"/> ကျား+ မ				
				<input type="checkbox"/> ကျား <input type="checkbox"/> မ <input type="checkbox"/> ကျား+ မ				
				<input type="checkbox"/> ကျား <input type="checkbox"/> မ <input type="checkbox"/> ကျား+ မ				
				<input type="checkbox"/> ကျား <input type="checkbox"/> မ <input type="checkbox"/> ကျား+ မ				

ကဏ္ဍအလိုက်ဦးစားပေးဖွဲ့ခြားရေးလုပ်ငန်းစဉ်များ

နောက်ဆက်တွဲ(၄) ခြားနားသော အပိုင်းများအတွက် ဦးစားပေးဖွဲ့ခြားရေးလုပ်ငန်းစဉ်များအနှစ်ချုပ် မှုရင်းအား VPSC တွင် ထားရှိရပါမည်။ အခြားဌာနဆိုင်ရာများနှင့် ညှိနှိုင်းရန်အတွက် မိတ္တူအား TPIC သို့ ပို့ရပါမည်။ MIS Data အဖြစ်သွင်းရန်မလိုအပ်ပါ။

	အဆင့်	လုပ်ငန်း	ဦးစားပေး	လ/နှစ်	ကျေးဇူးတင်တာဝန်ခံ(သို့) အုပ်စု	ပြင်ပမှ မည်သူထောက်ပံ့မလဲ
အခြေခံအဆောက်အအုံ	၀	စနစ်ဆိုင်ရာ စီမံခန့်ခွဲမှု/အောက်ဖွဲ့ခြင်း	မ () ကျား()			
	၂	အစီအစဉ်ရေးဆွဲခြင်း/အောက်ဖွဲ့ခြင်း	မ () ကျား()			
	၃	အစီအစဉ်ရေးဆွဲခြင်း/အောက်ဖွဲ့ခြင်း	မ () ကျား()			
	၄		မ () ကျား()			
	၅		မ () ကျား()			
အသက်မွေးဝမ်းကြောင်း/ စိုက်ပျိုးရေး	၀	စနစ်ဆိုင်ရာ စီမံခန့်ခွဲမှု/အောက်ဖွဲ့ခြင်း	မ () ကျား()			
	၂		မ () ကျား()			
	၃		မ () ကျား()			
	၄		မ () ကျား()			
	၅		မ () ကျား()			
ကျန်းမာရေးနှင့် အာဟာရ	၀		မ () ကျား()			
	၂		မ () ကျား()			
	၃		မ () ကျား()			
	၄		မ () ကျား()			
	၅		မ () ကျား()			

ကျောင်းတိုင်းအတွက်	၀		မ () ကျား ()			
	၂		မ () ကျား ()			
	၃		မ () ကျား ()			
	၄		မ () ကျား ()			
	၅		မ () ကျား ()			
ကျောင်း	၀	ကျား ၁၀၊ မ ၁၀ စုစုပေါင်း ၂၀	မ () ကျား (၂၀)			
	၂	ကျား ၁၀၊ မ ၁၀ စုစုပေါင်း ၂၀	မ () ကျား (၂၀)			
	၃	ကျား ၁၀၊ မ ၁၀ စုစုပေါင်း ၂၀	မ () ကျား (၂၀)			
	၄		မ () ကျား ()			
	၅		မ () ကျား ()			
အခြား	၀	ကျား ၁၀၊ မ ၁၀ စုစုပေါင်း ၂၀	မ (၂၀) ကျား (၂၀)			
	၂	ကျား ၁၀၊ မ ၁၀ စုစုပေါင်း ၂၀	မ (၂၀) ကျား (၂၀)			
	၃		မ () ကျား ()			
	၄		မ () ကျား ()			
	၅		မ () ကျား ()			

ဦးစားပေးလုပ်ငန်း အကျဉ်းချုပ်ဇယား

စဉ်	လုပ်ငန်းအမည်	ဦးစားပေး အဆင့်	အဆိုပြုသူ (ကျား)	အဆိုပြုသူ (မ)	အဆိုပြုသူ (ကျား+မ)	မှတ်ချက်
၀၈	ရေပျော့ကန်ရေပျက် ဝှောင်တူးခြင်း	၀			✓	
၂၂	ဆရာမတို့အစီအစဉ်	၂			✓	
၃၈	ကျောက်ချောင်းဖျက်ခြင်း	၃			✓	
၄၈	စာသင်ကျောင်းဖျက်ခြင်း	၄	✓			
၅၈	ဘိုလ်ဆောင်တန်းဖောက်ခြင်း	၅			✓	
၆၈	ကျောင်းခြံစနစ် ဖြိုဖျက်ခြင်း	၆	✓			
၇၈	ဆေးပေးဘို၊ ဆောက်လုပ်ခြင်း	၇				
၈၈	စာရင်းအစီအစဉ် စီစဉ်ရေးသားခြင်း	၈				
၉၈						
၁၀၈						
၁၁၈						
၁၂၈						
၁၃၈						

ပိတ်ဆွေးနွေးသူ

ကျား - ၈

မ - ၄

မှတ်တမ်းတင်သူ

ရာထူး အမှုဆောင်၊ ဦးစော၊ ဦး

အမည် ဦးစိုး၊ ရေကန်

လုပ်ငန်းဆောင်ရွက်ရာတွင်တက်ရက်သူများ



