

ပြည်ထောင်စုသမ္မတမြန်မာနိုင်ငံတော်အစိုးရ

စိုက်ပျိုးရေး၊ မွေးမြူရေးနှင့်ဆည်မြောင်းဝန်ကြီးဌာန

ကျေးလက်ဒေသဖွံ့ဖြိုးတိုးတက်ရေးဦးစီးဌာန

လွိုင်ကော်-ရှားတောမြို့နယ်



လူထုပဟိုပြုစီမံကိန်း

National Community Driven Development Project



ကျေးရွာဖွံ့ဖြိုးရေးအစီအစဉ် (၂၀၁၆-၂၀၁၇)

Village Development Plan (VDP)

လွိုင်ကော်မြို့နယ်၊ ထီးစဲခါးကျေးရွာအုပ်စု၊ နားကွယ်ကျေးရွာ

အကြောင်းအရာ

စာမျက်နှာ

၁။ ဖြိုးနှယ်ပြုမိမ့်	၃
၂။ အုပ်စုမိမ့်	၄
၃။ အုပ်စုတွင်ပါဝင်သောကျေးရွာများစာရင်း	၅
၄။ ကျေးရွာသမိုင်းကြောင်း(ကျေးရွာအခြေခံအချက်အလက်များ)	၆
၅။ လူထုပူးပေါင်းပါဝင်သော လူမှုဆန်းစစ်ခြင်းနှင့်အကဲဖြတ်ခြင်းလုပ်ငန်းစဉ် (PSA/PRA) အကျဉ်းချုပ်ဖော်ပြချက်	၈
၆။ လူမှုရေး နှင့် အစိုးရအမြင်ပြုမိမ့်	၉
၇။ လူမှုရေး နှင့် အစိုးရအမြင်ပြုမိမ့်သုံးသပ်ချက်	၁၀
၈။ ဥစ္စာနေကြွယ်ဝမှုအဆင့် သတ်မှတ်ချက်ပြုမိမ့်	၁၁
၉။ ဥစ္စာနေကြွယ်ဝမှုအဆင့်သတ်မှတ်ချက်ဖော်ပြချက်သုံးသပ်ချက်	၁၂
၁၀။ ရာသီခွင်ပြုဖော်ပြချက်	၁၃
၁၁။ ရာသီခွင်ပြုဖော်ပြချက်သုံးသပ်ချက်	၁၄
၁၂။ အစိုးရအမြင် အသုံးပြုမှုနှင့်ထိန်းချုပ်မှု	၁၅
၁၃။ အစိုးရအမြင် အသုံးပြုမှုနှင့်ထိန်းချုပ်မှု သုံးသပ်ချက်	၁၇
၁၄။ ပင်ကုအိမ်ပြုမိမ့် (ကျားမ)	၁၈
၁၅။ ပင်ကုအိမ်သုံးသပ်ချက် (ကျားမ)	၁၉
၁၆။ အဖွဲ့ အစည်းချိတ်ဆက်မှုပြုမိမ့်	၂၀
၁၇။ အဖွဲ့ အစည်းချိတ်ဆက်မှုပြုမိမ့်သုံးသပ်ချက်	၂၀
၁၈။ ကော်မတီဝင်များစာရင်း	၂၂
၁၉။ ကျေးရွာအချက်အလက်များ (ပုံစံ-၁)	၂၄
၂၀။ စီမံကိန်းအချိန်ဇယား (ပုံစံ-၂)	၂၇
၂၁။ ကျေးရွာဖွံ့ဖြိုးရေးဦးစားပေးအစီအစဉ် (ပုံစံ-၃)	၂၉
၂၂။ ကျေးရွာအုပ်စုစီမံကိန်းလုပ်ငန်းခွဲရေးချွယ်ခြင်း (ပုံစံ-၄)	၃၂
၂၃။ အစည်းအဝေးမှတ်တမ်းများ	၃၄
၂၄။ ကဏ္ဍအလိုက်ဦးစားပေးဖွံ့ဖြိုးရေးလုပ်ငန်းစဉ်များ	၃၅
၂၅။ ဦးစားပေးလုပ်ငန်းများရွေးချယ်ခြင်းဇယား	၃၇
၂၆။ ကျေးရွာဖွံ့ဖြိုးရေးအစီအစဉ်ဆောင်ရွက်မှုမှတ်တမ်းစာတိပ်များ	၃၈

ဝဋ်ဠ်ဇကင်္ဂ်ဗြဲန့ဏ်

N

စကေး - ပလင်မ - ၄၅၆

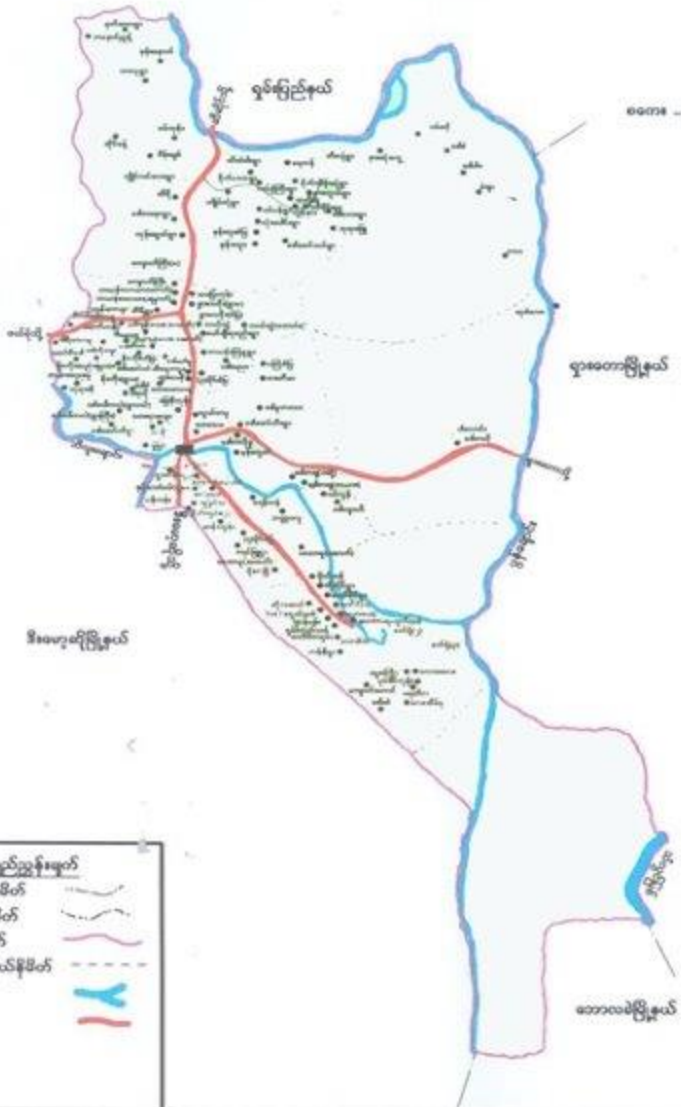

ဝုဏ်ဗြဲန့ဏ်

- ဝုဏ်ဗြဲန့ဏ်နီဗိတ်
- ဝုဏ်ဗြဲန့ဏ်နီဗိတ်
- ဝုဏ်ဗြဲန့ဏ်နီဗိတ်
- မဟာဗြဲန့ဏ်နီဗိတ်
- ဝုဏ်ဗြဲန့ဏ်
- ကားလမ်း

ကျေးရွာအုပ်စုမြေပုံ



ကျေးရွာအုပ်စုတွင် ပါဝင်သော ကျေးရွာများစာရင်း

စဉ်	ကျေးရွာအုပ်စုအမည်	ကျေးရွာအမည်	မှတ်ချက်
၀၁	စိ.စ.ခါး	ငဒါတဟေး	
၂		ကျန့်ပေါင်း	
၃		အကဲဇာ	
၄		ကျေကန်	
၅		ပိုင်စိန်ဆုံ	
၆		နားဇွန်	
၇		စိ.စ.ခါး	
၈		ကျွန်းဆုံ	
၉		ဒုန်းဟူး	
၁၀		ဒုန်းဟူးခဲဇာ	
၁၁		ကျန်စိုက်	
၁၂		ဝေခိုင်း	
၁၃		မင်ယုံ	
၁၄		ဝမ်ဟန်	
၁၅		ငဒါဆော်ဝဲ	
၁၆		ဇွန်နား	
၁၇		ဇွန်နားကျေးရွာ	
၁၈			
၁၉			
၂၀			

လူထုဝေပုံပြင်စံကိန်းမှ လူထုပူးပေါင်းပါဝင်သောနည်းဖြင့် ပထမနှစ်စံကိန်း မိတ်ဆက်အစည်းအဝေး

(၂၀၁၇) ခုနှစ်

ကျေးရွာအုပ်စုအမည် - တီးခဲခါး၊ ကျေးရွာအမည် - နားတည် ရက်စွဲ 17.2.2017

၀၁ ကျေးရွာသမိုင်းကြောင်း

နားကွယ်ကျေးရွာကို မြန်မာ သက္ကရာဇ် ၁၁၀ ခုနှစ်တွင်စတင်တည်ထောင်ခဲ့သည်။ တစ်ဖွဲ့လုံး စွမ်းကျွမ်းမှုများ ပါဝင်ကြသည်။ နှစ်ပေါင်းနှစ်ရာကျော်သက်တမ်းရှိခဲ့သော တစ်ဖွဲ့ဖြစ်သည်။ မှ စံဘာသာကို ကိုးကွယ်လာခဲ့ကြသည်။ ရိုးရာ ဖွဲ့များမှာ သီတင်းကျွတ်ဖွဲ့၊ ကဆုန်ဖွဲ့၊ နှစ်သစ်ကျွတ်ဖွဲ့များ ဖြစ်သည်။ တစ်ခါတစ်ရံ ပုဏ္ဏား၊ တရားဖွဲ့များရှိသည်။

မယ်မာယုလေး၊ ဒွင်တောင်ယာပေါင်းယုလေးကို စာပိကယုကိုင်ပြီး ၆၅ ခုသည်။ ကွင်းသီးစာနုဒင်းငယ်ထွက်ပြီး စီးဖျားလေး၊ စာဖြစ် အလောင်း၊ စာဝယ် စာနုဒင်းငယ်ယုလ်ကြသည်။ မက်အိန် နှစ်ပေါင်းလေးကို နှစ်တွင်းမှာ အဖွတ် ယုလ် ထောင်ကြသည်။ စမ်းစာလေး၊ စာထွက် မြောင်းပဲခဲလေး မှု များယုလ်ထောင်ကြသည်။ ရှိစီ ဒဂိုယာမှ စက (၁၀) ပတ်သည်လေး၊ ဘင်သာနီသည်။ တစ်ဖွဲ့လုံး၏ မယ် မာမာမှာ (၅၀) ဝမ်း ကျင့်ခဲ့သည်။ တောင်ယာ ဇဂိုယာမှာ (၄၅) စကဝမ်းကျင့် ခဲ့သည်။

မှ နှစ် ၆၆ ၄၀ ခုသည်။ များစွာ ကျား-၁၀၂-ယောက်ရှိပြီး၊ အမျိုး သမီးများမှာ (၉၅) ယောက် ခုစသည်။ များစွာ များစွာ နှစ် ၆၆ (၁၆) နှစ်ရှိသည်။ စွာ အယုလ်အား နှစ်တွင် (၁) တောင်ယာ၊ မယ်မာမာဖြင့် အံ့ရှင်အိုင် မက်ယုလ်မက်စား အငှားပျက်ကြသည်။

မှတ်တမ်းတင်သူ
အမည် - ဦး နိုင်အောင်ကျော်
ရာထူး - မူထုစုနည်းစဉ်မှူး

လူထုပူးပေါင်းပါဝင်သောလူမှုဆန်းစစ်ခြင်းနှင့်အကဲဖြတ်ခြင်းလုပ်ငန်းစဉ် (PSA/PRA) အကျဉ်းချုပ်ဖယား
 ထီးစိမ်းအုပ်စု၊ နားကွယ်ကျေးရွာ

စဉ်	အကြောင်းအရာ	ရက်စွဲ	ဦးတည်အုပ်စု	တက်ရောက်သူ			အဓိကဆွေးနွေးချက်များ
				ကျား	မ	ပေါင်း	
၁	လူမှုရေးအရင်းအမြစ်ပြမြေပုံ (social Map/Resource Map)	၂၀၁၇.၀၆.၂၀	ရပ်မီးရပ်ဖ ကော်မတီဝင်များ	၁၁	၆	၁၇	ဒီမိုကရေစီအဖွဲ့အစည်းများအခြေခံ အဆောက်အဦများ၊လမ်းပန်း ဆက်သွယ်ရေးအခြေအနေ၊ လယ်ယာမြေမြစ်ချောင်း၊ ရေကန်၊ရေကန်သစ်တောများ
၂	ဥစ္စာနေကြွယ်ဝမှု အဆင့်သတ်မှတ်ချက် (Wealth Ranking)	၂၀၁၇.၀၆.၂၀	ရမ်းသာ၊ အလယ်အလတ်၊ နွမ်းပါးအုပ်စု	၁၁	၅	၁၆	ကျေးရွာလူမှုစီးပွားအုပ်စုများ၊ ခွဲခြားသတ်မှတ်နိုင်ရေးအတွက် အခြေခံစံနှုန်းများသတ်မှတ်ခြင်း၊ ကျေးရွာသားများနှင့်အများသဘောတူခွဲခြားသတ်မှတ်ခြင်း
၃	ပိုင်ဆိုင်မှုသုံးသပ်ခြင်း	၂၀၁၇.၀၆.၂၀	ကော်မတီဝင်၊ အမျိုးသမီး၊ အမျိုးသားများ	၁၁	၅	၁၆	အမျိုးသမီးနှင့် အမျိုးသားများပိုင်ဆိုင်ပြီးထိန်းချုပ် ထားသည့် ပိုင်ဆိုင်မှု(သို့) အရင်းအမြစ် များကိုသုံးသပ်ခြင်း
၄	ရာသီဥတုပြကွဲဒီဇိုင်း Seasonal Calender	၂၀၁၇.၀၆.၂၀	ကော်မတီဝင်၊ အမျိုးသမီး၊ အမျိုးသားများ	၁၁	၆	၁၇	ရာသီဥတုစိုက်ပျိုးသီးနှံများ၊ လယ်ယာလုပ်ငန်းများ၊ ဝင်ငွေထွက်ငွေ၊ဖွေးမြူ ရေးလုပ်ငန်းများ
၅	ပင်ကူးအိမ်ကွန်ယက် (Spider Web)	၂၀၁၇.၀၆.၂၀	အမျိုးသား၊ အမျိုးသမီးများ	၂၂	၁၁	၃၃	အမျိုးသားအမျိုးသမီးများတန်းတူ အခွင့်အရေးရရှိမှုနှင့်မရရှိသည့်အကြောင်းအရင်းများ
၆	အဖွဲ့အစည်းချိတ်ဆက် ပုံ(Venn Diagram)	၂၀၁၇.၀၆.၂၀	ကျေးရွာလူမှုဖွံ့ဖြိုးရေး အဖွဲ့အုပ်ချုပ်ရေးအဖွဲ့၊ ကျေးရွာစီမံကိန်းအဖွဲ့	၂၂	၁၁	၃၃	ကျေးရွာတွင်ရှိအဖွဲ့အစည်းများ နှင့်ဖွံ့ဖြိုးရေးလုပ်ငန်းအတွက်ချိတ် ဆက်ဆောင်ရွက်လုပ်ကိုင်မှု

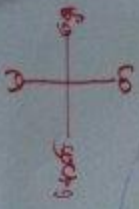

పాఠశాల



పాఠశాల



పాఠశాల



పాఠశాల



పాఠశాల



పాఠశాల

పాఠశాల

పాఠశాల

ဥစ္စာဝေခံအဆင့် ခွဲခြားမှု စံနမူနာပုံစံ

မြို့နယ် ကျွန်းမော် ကျေးရွာအုပ်စု အိုးခဲဒါ ကျေးရွာ အိုးမော် ရက်စွဲ 17.2.2017

အမျိုးအစား	သတ်မှတ်ချက်/ညွှန်းကိန်းများ	အိမ်ထောင်စု အရေအတွက်	ရာခိုင်နှုန်း
ချမ်းသာ	တိုက်အိမ်၊ သွပ်မိုး၊ ဆော်လက်၊ ဆိုစကယ်၊ ကျွဲ၊ ဂွဉ်၊ ခွေး၊ ပျဉ်း၊ လျှို့ဝှက်၊ TV၊ ဝက်၊ ငြက်၊ ငါး	၁၂ စိတ်	၃၀%
အလယ်အလတ်	ပျဉ်းဆောင်အိမ်၊ သွပ်မိုး၊ ကျွဲ၊ ဂွဉ်၊ TV၊ လယ်၊ ဝက်၊ ယာ၊ ဝက်၊ ဆိုစကယ်၊ ဝက်၊ ငြက်၊ ငါး	၂၃ စိတ်	၅၆%
ဆင်းရဲ/နွမ်းပါး	ဝါအိမ်၊ ဝက်၊ ဝက်မိုး၊ ကျွဲ၊ ဂွဉ်	၅၃ စိတ်	၁၃%
စုစုပေါင်းအိမ်ထောင်စု		၄၀ စိတ်	၁၀၀%

ပါဝင်ဆွေးနွေးသူ

ကျား- ၈၁၁

မ- ၅

မှတ်တမ်းတင်သူ

အမည် ဦးခိုင်လေးထွန်း

ရာထူး ဗဟိုဌာန၊ ဦးစေ့၊ မြန်မာ

ကျား	မ	ကျား + မ
<p>ကျင်းဇွန်</p> <p>ထော်ဟာဗျီ</p> <p>ဖျပ်စစ်ထီး</p> <p>ဝေဝီ</p> <p>ဝံဟား</p> <p>ကျွေး</p> <p>.</p>	<p>ကော့ကိုင်</p> <p>ဘုဂါပရိုက</p>	<p>တံချက်ဝန်</p> <p>ဘုဂါဇွေးကျွေး</p> <p>ပတ်</p> <p>စိန်</p> <p>ဖျပ်စစ်</p> <p>ဇွား</p> <p>သဗျီဒါကျွေး</p> <p>ကျွေး သီးပင်</p>

အရှင်အမတ်သုံးဦး၏အမည်

ဘိုးဖွယ်

ကျား	မ	ကျား + မ
<p>ကျီးဂွန်</p> <p>ဆော်ဟေဇွီ</p>	<p>တဖျက်စုန်း</p> <p>အုဏ်ပဒိုက်</p> <p>ကောက်ခိုက်</p>	<p>ပေါ်ဇွီ</p> <p>ကျေဇွင်</p> <p>အုန်းဖိတ်ကျေဇွင်</p> <p>ဆေတီ</p> <p>ပတ်</p> <p>ခိတ်</p> <p>တတား</p> <p>အုန်းဆေတီ</p> <p>ဇွဲ</p> <p>အုန်းဇွဲကျေဇွင်</p> <p>ဇွဲဆိပ်ပင်</p>

ပါးစိုင်းအသုံးဝင်ပျက်

အေးစွေးခြင်းနှင့်အပူပေးခြင်း

- စပါးပျို - ရေတွင်း၊ အုန်းတို၊ ကျောင်း၊ မေတီ၊ လမ်း၊ နှစ်၊ တံတား၊
ညှပ်စစ်တို၊ ပျားသန့်ပိုင်းကုန်၊ နှစ်သိပ်ပင်ကိုအတူ တကွ စုစည်းသင်္ဘော
နှင့်စုစည်းသားများသုံးခြင်းသည်။
- ကိုင်းစွန်နှင့်ဆော်ကာပျိုကိုစုစည်းသားများသုံးခြင်း၊ စုစည်းသင်္ဘော
ကတံပျက်စနစ်၊ အားပေးပေးကန်နှင့်ငှက်ကန်ခြင်းတို့ကိုသုံးခြင်းသည်။
- ကိုင်းစွန်၊ ဆော်ကာပျို၊ ညှပ်စစ်တို၊ မေတီ၊ တံတား၊ နှင့်ရေတွင်းတို့ကို
စုစည်းသားများထိန်းချုပ်ခြင်းသည်။
- ငှက်ကန်ခြင်းနှင့်အားပေးပေးခြင်းကိုစုစည်းသင်္ဘောများထိန်းချုပ်ခြင်း
သည်။
- စုစည်းသားများထိန်းချုပ်မှုကိုစုစည်းသင်္ဘောများထိန်းချုပ်ခြင်းက အန္တရာယ်
ဖြစ်နိုင်ခြင်း၊ ကျန်းမာရေးထိခိုက်ခြင်းတို့ကိုဖြစ်ပေါ်စေသည်။

ရာသီခွင်ပြကွဲဒိန်

အကြောင်းအရာ	တန်ခူး	ကဆုန်	နယုန်	ဝါဆို	ဝါခေါင်	တော်သလင်း	သီတင်းကျွတ်	တန်ဆောင်မုန်း	နတ်တော်	ပြာသို	တပို့တွဲ	တပေါင်း
ရာသီဥတု အေးလှသဖြင့်	→										←	
စိုက်ပျိုးရေး		ပဲစင်းချိုက် မြေစိုက်	ပေါင်းစိုက်				ပဲစင်း					
ဝင်ငွေ/ထွက်ငွေ	/	\$\$\$	\$\$\$	\$	/	/	\$\$	\$\$	/	/	/	/
ကျန်းမာရေး							တောင်ကျေး ဒုက္ခ/မေ့မိ				ကျေးဆိုး	
ပွဲလမ်းသဘင်												
သောက်သုံးရေရရှိမှု ပူဇော်ရေး												
အစားအစာဖူလုံမှု လုပ်ပန်းဆက်ခွယ်ရေး	အွားလမ်းအသင့်တင်	အွားလမ်းအသင့်တင်	အွားလမ်းအသင့်တင်	အွားလမ်းအသင့်တင်	အွားလမ်းအသင့်တင်	အွားလမ်းအသင့်တင်	အွားလမ်းအသင့်တင်	အွားလမ်းအသင့်တင်	အွားလမ်းအသင့်တင်	အွားလမ်းအသင့်တင်	အွားလမ်းအသင့်တင်	အွားလမ်းအသင့်တင်

ပါဝင်ဆွေးနွေးသူ

ကျား- ၁၁

မ- ၆

မှတ်တမ်းတင်သူ

အမည် ဦးစိုင်းလှစိန်

ရာထူး နယ်စပ်ဒေသဖွံ့ဖြိုးရေး

အိဇ် ဖေ့ဘွဒိန် နှင့် ဆုဒါး ဝတ်ခြင်း

ကားကွယ် ဝတ်ခြင်း သည် လယ်၊ တောင်ယာ တို့ကို ဖြိုခွဲပြီး မသက်မွေးဝမ်းကြောင်း မြေကြေ ဂရုသန့်

တောင်ယာ ဖျတ်ဖျိုးတွင် ပဲစင်း၊ ငှက်နှင့် မြေကြေ ဖျိုးကို စုစိတ် ဖြိုခွဲပြီး ဖြေသန့်

ငွေကုန်နှင့် ဆောင်းရာသီတွင် ဣတ္ထိန် နှင့် ဣတ္ထိန် သက်သက်၊ ဗျား၊ နှား၊ လာရာတွင် ဖျတ်
ဖျတ် သက်သက်၊ ဖျိုးကုန်တွင် ဣတ္ထိန် သက်သက် သန့်စင်ပြီး ဖျား၊ သန့်စင်ပြီး ဖျား၊ ဖြေ
ကြောင်း ငွေ ဂရုသန့်

ဖျိုး၊ ဖျိုး ဖျတ်သန့်နှင့် စုစုပေါင်း သားဖျား၊ သန့်စင်ပြီး တောင်ယာ ဖျတ်ဖျိုး ခွဲသို့ ဝင်ရောက် ဖျတ်
မြေဆင်ယူသန့်၊ ဖျိုး ဖျတ်စုစိတ် စားထားပြီး ဖျတ် ဖျတ် ဂရုသန့်

ကဆီဇ် နှင့် ဖျတ် ဖျတ် နှင့် ပဲစင်း၊ ငှက်နှင့် မြေကြေ ဖျိုးကို ဖြိုခွဲပြီး ဖျိုး၊ ဖျိုးကို ဖျတ် ဖျတ် နှင့်
တင် ဖြိုခွဲပြီး ဖြေသန့်၊ ဝိတင် ဖြိုခွဲပြီး ဖျတ် ဖျတ် သန့်စင်ပြီး ဖျားကို ဖြိုခွဲပြီး ဖျတ် ဖျတ်
သန့်

ဖျတ် ဖျတ် ဖျားသုံး ဖျား၊ ဖြေကြေ သာက ဆုဒါး နှင့် ဖျတ် ဖျတ် နှင့် ဖျား၊ ဖျား နှင့် ဖျတ် ဖျတ် ဖျတ်
သန့်

ဝိတင် ဖြိုခွဲပြီး ဖျတ် ဖျတ် နှင့် ဖျတ် ဖျတ် နှင့် ဖျတ် ဖျတ် နှင့် ဖျတ် ဖျတ် နှင့် ဖျတ် ဖျတ် နှင့်
ဖျတ် ဖျတ် ဖျား ဖျတ် ဖျတ် နှင့် ဖျတ် ဖျတ် နှင့် ဖျတ် ဖျတ် နှင့် ဖျတ် ဖျတ် နှင့် ဖျတ် ဖျတ် နှင့်
သောဇာန် ဖျတ် ဖျား ဖျတ် ဖျတ် နှင့် ဖျတ် ဖျတ် နှင့် ဖျတ် ဖျတ် နှင့် ဖျတ် ဖျတ် နှင့် ဖျတ် ဖျတ် နှင့်

ပုဂံ ဖျား ကဆီဇ် နှင့် ဖျတ် ဖျတ် နှင့် ဖျတ် ဖျတ် နှင့် ဖျတ် ဖျတ် နှင့် ဖျတ် ဖျတ် နှင့် ဖျတ် ဖျတ် နှင့်
ဖျား ဖြေသန့်

ဝိတင် ဖြိုခွဲပြီး ဖျတ် ဖျတ် နှင့် ဖျတ် ဖျတ် နှင့် ဖျတ် ဖျတ် နှင့် ဖျတ် ဖျတ် နှင့် ဖျတ် ဖျတ် နှင့် ဖျတ် ဖျတ် နှင့်
ဖျတ် ဖျတ် ဖျား ဖျတ် ဖျတ် နှင့် ဖျတ် ဖျတ် နှင့် ဖျတ် ဖျတ် နှင့် ဖျတ် ဖျတ် နှင့် ဖျတ် ဖျတ် နှင့် ဖျတ် ဖျတ် နှင့်

ပင့်ကူအိမ်သုံးသပ်ခြင်းပြပုံ

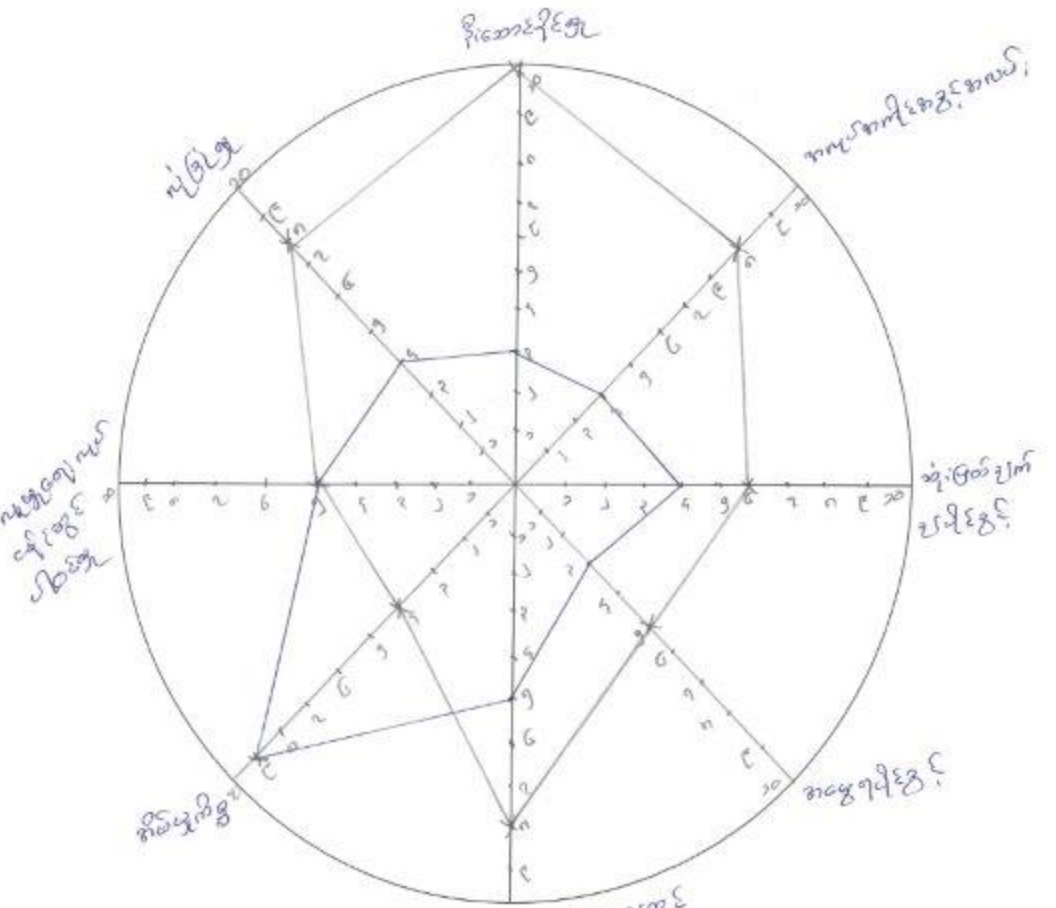

— ၈
— ၁၂

ပါဝင်ဆွေးနွေးသူ
ကျား- ၂၂
မ- ၁၁

အိုင်ဗင်ပိုင်ခွင့်
အိုင်ဗင်ပိုင်ခွင့်

မှတ်တမ်းတင်သူ
အမည် ဦးနိုင်၊ ဇော်ထွန်း၊
ရာထူး လူထုဝန်၊ ဂျိုးထွန်း၊ ဘွဲ့

အဖွဲ့အစည်းချိတ်ဆက်မှု ပြပုံ(ကျေးရွာအတွင်း/အပြင်)

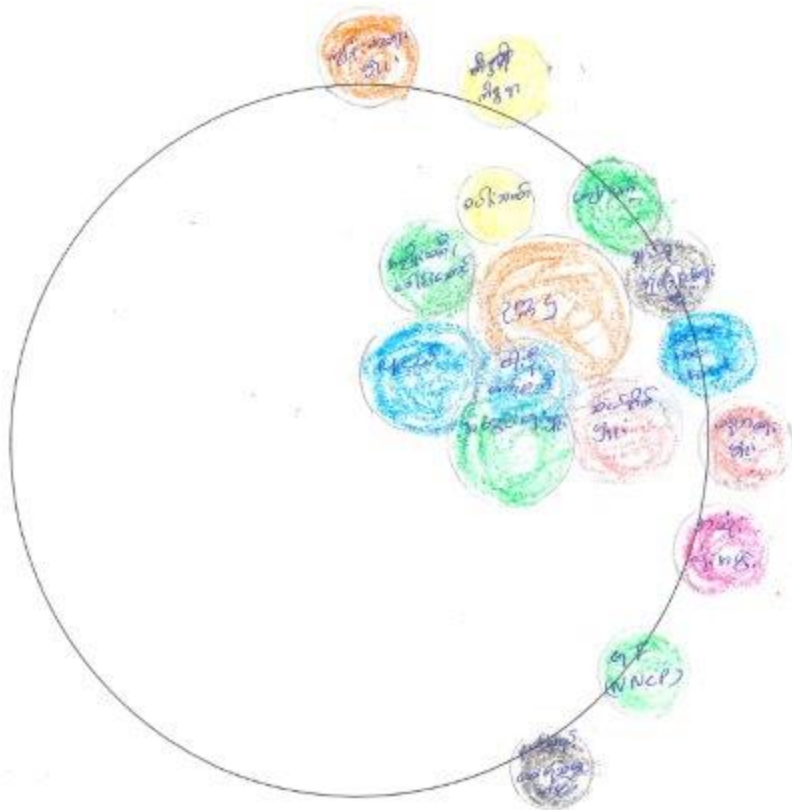

ပိစင်ဆွေးနွေးသူ

ကျား- ၂၂

မ- ၁၁

မှတ်တမ်းတင်သူ

အမည် ဒိုးနိုငါးဂေ့စွန်၊

ရာထူး ယူထုစုနား ချဲ့ရေးရှား

ကမ္ဘာ့အဆင့်မြင့်ပညာရေး

စွမ်းဆောင်ရည်အဆင့်မြှင့်တင်ရေး

• ပညာရေးရရှိသူများသည် မိမိတို့၏ စွမ်းဆောင်ရည်များကို မြှင့်တင်ပေးရန်နှင့် ပညာရေးရရှိသူများ၏ စွမ်းဆောင်ရည်များကို မြှင့်တင်ပေးရန်

• ပညာရေးရရှိသူများ၏ စွမ်းဆောင်ရည်များကို မြှင့်တင်ပေးရန်နှင့် ပညာရေးရရှိသူများ၏ စွမ်းဆောင်ရည်များကို မြှင့်တင်ပေးရန်

• ပညာရေးရရှိသူများ၏ စွမ်းဆောင်ရည်များကို မြှင့်တင်ပေးရန်နှင့် ပညာရေးရရှိသူများ၏ စွမ်းဆောင်ရည်များကို မြှင့်တင်ပေးရန်

• ပညာရေးရရှိသူများ၏ စွမ်းဆောင်ရည်များကို မြှင့်တင်ပေးရန်နှင့် ပညာရေးရရှိသူများ၏ စွမ်းဆောင်ရည်များကို မြှင့်တင်ပေးရန်

• ပညာရေးရရှိသူများ၏ စွမ်းဆောင်ရည်များကို မြှင့်တင်ပေးရန်နှင့် ပညာရေးရရှိသူများ၏ စွမ်းဆောင်ရည်များကို မြှင့်တင်ပေးရန်

ဦးစားပေးလုပ်ငန်း အကျဉ်းချုပ်ဇယား

ရက်	လုပ်ငန်းအမည်	ဦးစားပေး အဆင့်	အဆိုပြုသူ (ကျား)	အဆိုပြုသူ (မ)	အဆိုပြုသူ (ကျား+မ)	မှတ်ချက်
၁။	စာတားတုန့်ဆောင်ခြင်း (ဖွဲ့စည်းအဖွဲ့ဝင်စာတား)	၁			✓	
၂။	ဖွဲ့စည်းရေးရာကဏ္ဍကဏ္ဍဆိုင်ရာ	၂			✓	
၃။	ရေးရာစာတား၊ စာတားရေးရာဆိုင်ရာစာတားခြင်း	၃			✓	
၄။	ရေးရာခြံစိုက်ရေး၊ စာတားရေးရာ	၄		✓		
၅။	စာတားရေးရာစာတားဆောင်ခြင်း	၅		✓		
၆။	စာတားရေးရာစာတားဆောင်ခြင်း	၆		✓		
၇။	စာတားရေးရာစာတားဆောင်ခြင်း	၇	✓	✓		
၈။						
၉။						
၁၀။						
၁၁။						
၁၂။						
၁၃။						

ပိတ်ဆို့ရေးစနစ်

ကျား - ၂၂

မ - ၁၁

မှတ်တမ်းတင်သူ

ရာထူး ကျေးဇူးတင်ပေးသူ ဦးစား ဦးစား

အမည် ဦးစား ဦးစား

ကျေးရွာစီ/ထောက်ကော်မတီဖွဲ့စည်းပုံဇယား

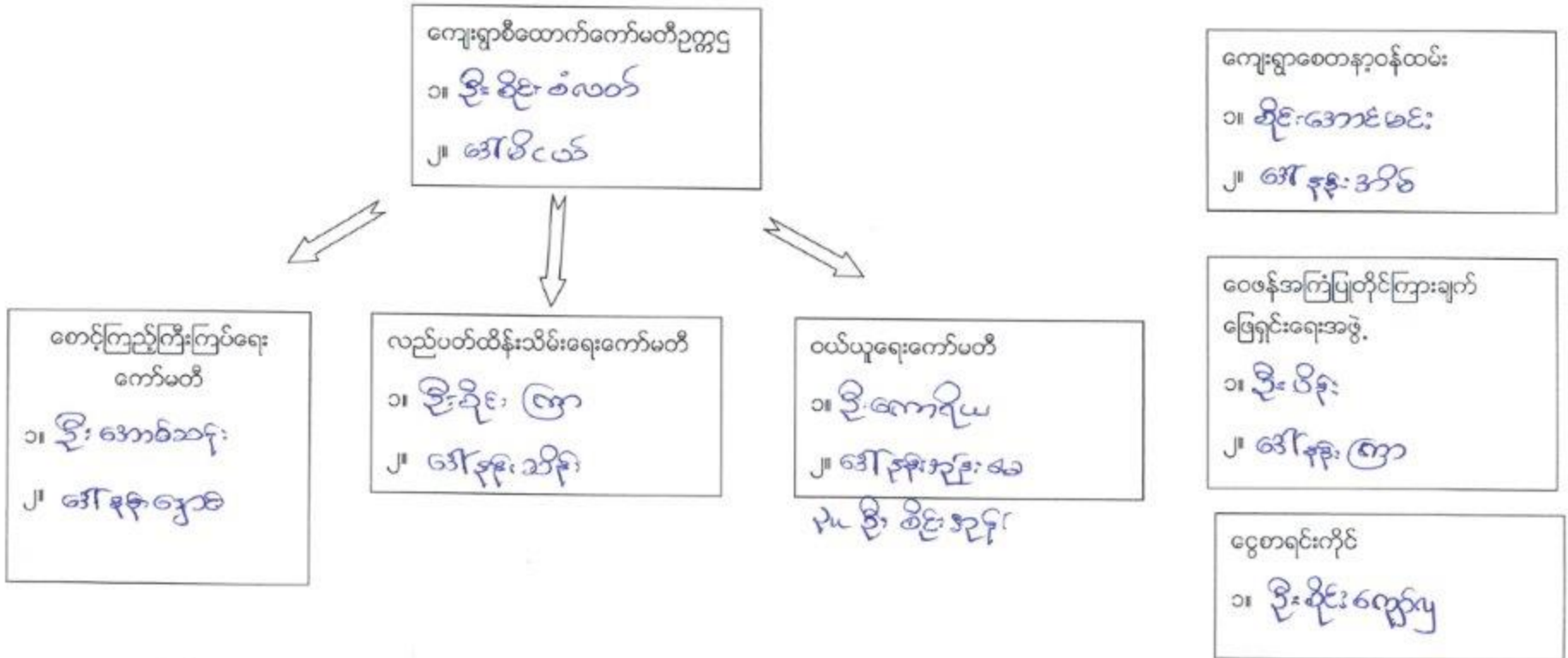

ပါဝင်ဆွေးနွေးသူ

ကျား- ၂၇

မ ၁၄

မှတ်တမ်းတင်သူ

အမည် ဦးစိုင်းကျော်စွန်း

ရာထူး ကျေးရွာအုပ်စု၊ ရုံး၊ ရေး၊ ရွာ၊

ကျေးရွာအုပ်စုစီထောက်ကော်မတီဖွဲ့စည်းပုံဇယား

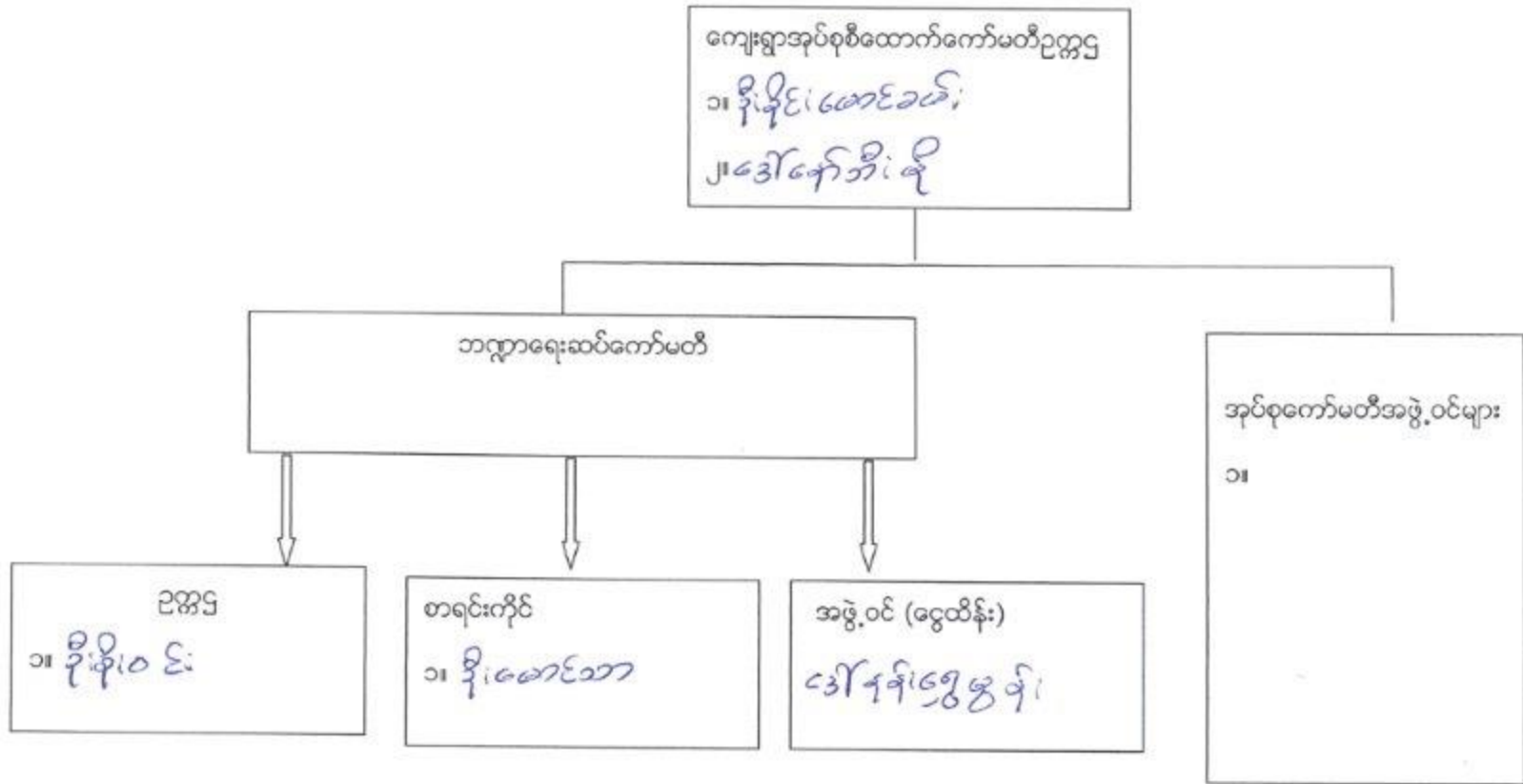

ပါဝင်ဆွေးနွေးသူ

ကျား- ၆၅ မ- ၇၇

မှတ်တမ်းတင်သူ

အမည် ဒေါ်နီနီ

ရာထူး အထွေထွေအဖွဲ့ဝင်

အုပ်စုစာတမ်းအဖွဲ့ဝင်များ

စဉ်	အမည်	ဖွဲ့စည်းသူ	စဉ်	အမည်	ဖွဲ့စည်းသူ
၁	ဦးစိုင်းလတ် ဒေါ်နီနီဆွေးခပ်	ထပ်	၁၁	ဦးဖြူဝင်းစိုး	ကျော်ပေါင်း
၂	ဒေါ်နီနီဖြူစွယ်	လင်း	၁၂	ဦးအောင်ကျော်လှ ဒေါ်နီနီကျား	ကျော် + အောင်
၃	ဦးမောင်မောင် ဒေါ်ခင်လင်းန	နီနီဆွေးခပ်	၁၃	ဦးစိုင်းခင်လတ် ဒေါ်မယ်	မိုက်တီ + နီနီ
၄	ဒေါ်အေးဖြူ ဦးအောင်	ဒေါ်အောင်	၁၄	ဦးမောင်	ဒေါ်မောင်
၅	ဒေါ်နီနီကျော်စွယ်	ကျော်စွယ်	၁၅	ဦးမောင်စိုင်း ဒေါ်မောင်စိုင်း	တီ + ခင်
၆	ဦးအောင် ဒေါ်ခင်မောင်မောင်	ကျော်စွယ် + အောင်			
၇	ဦးမောင်မောင် ဒေါ်မောင်	နီနီဆွေးခပ်			
၈	ဦးစိုင်းစိုင်း ဒေါ်ခင်မောင်	ကျော်စွယ်			
၉	ဦးမောင်စိုင်း ဒေါ်မောင်စိုင်း	ကျော်စိုင်း			
၁၀	ဒေါ်ခင်မောင် ဦးကျော်စွယ်	ထပ်			

ပုံစံ - ၈ - ၁ ကျေးရွာအခြေခံအချက်အလက်များ (Form PC 1)

လယ်ဥယျာဉ်များ၊ ကျေးရွာတစ်ရွာသို့၊ ပထမဆုံးမိတ်ဆက်ခရီး၊ သွားရောက်သောအခါ လူထုစည်းရုံးရေးများသည် ကျေးရွာခေါင်းဆောင်များအား ကျေးရွာအချက်အလက်များကို မေတ္တာရပ်ခံ၍ တောင်းခံရသည်။ ဤအချက်အလက်များကို စီမံကိန်းမိတ်ဆက်အစည်းဝေးတွင် လူထုစည်းရုံးရေးများသည် ဤအချက်အလက်များအား စစ်ဆေးပြီး၊ မှန်ကန်အောင်ပြုလုပ်ရမည်။ ငြိမ်နက်တွင် လူထုစည်းရုံးရေးများမှ သတင်းအချက်အလက်ထိသို့၊ Tablets မှ တစ်ဆင့် ပြုစုပေးရမည်။

ကျေးရွာခေါင်းဆောင် အမည် 3/6/2018	ကျေးရွာခေါင်းဆောင်၏ ဖုန်းနံပါတ်	လူထုစည်းရုံးရေးမှူး၏ အမည်
ပြည်နယ်တိုင်းအသံကြီး	ပြို့နယ် ကယား၊	ကျေးရွာအုပ်စု ဇော်ဇော်၊ ကျေးရွာ မိုးကွယ်

က) လူဦးရေ

လူဦးရေ	အိမ်ထောင်စုအရေအတွက်	ကိုးကွယ်သည့်ဘာသာ	အိမ်ထောင်စုအရေအတွက်
လူဦးရေ (၁) ၅၆၁	၄၄၈	ဘာသာ (၁) ၄၃၁	၄၄၈
လူဦးရေ (၂) -----		ဘာသာ (၂) -----	
လူဦးရေ (၃) -----		ဘာသာ (၃) -----	
လူဦးရေရော ----- အခြား		ဘာသာရော -----	
	အရေအတွက်		
မသန်စွမ်းသူများ သက်တိုက်ရွယ်အုပ်စုများ (၆၅ နှစ် နှင့် အထက်) စစ်ဘေးရှောင်			

	အမျိုးသား (အရေအတွက်)	အမျိုးသမီး (အရေအတွက်)
လူဦးရေ	၁၀၄	၈၉၈
လူဦးရေ (၁) ၅၆၁		
လူဦးရေ (၂) -----		
လူဦးရေ (၃) -----		
အခြား		
အိမ်ထောင်စုဦးရ်	၂၉	၁၅

(ခ) အခြေခံအထောက်အအုံ အသုံးအဆောင်များ

စာသင်တန်း	အမှတ် ဖြစ်ပါ	ကျွန်းဆာရေး	အမှတ် ဖြစ်ပါ	ဘာသာရေး အဆောက် အအုံများ	အမှတ် ဖြစ်ပါ

အထက်တန်းကျောင်း	<input type="checkbox"/>	ဝေသရီ	<input type="checkbox"/>	ခေတီ	<input checked="" type="checkbox"/>
အလယ်တန်းကျောင်း	<input type="checkbox"/>	ကျွန်းဟောရေးဌာန	<input type="checkbox"/>	ဘုန်းကြီးကျောင်း	<input checked="" type="checkbox"/>
မူလတန်းကျောင်း	<input type="checkbox"/>	ကျွန်းဟောရေးဌာနခွဲ	<input type="checkbox"/>	ဟိန္ဒူဘုရားကျောင်း	<input type="checkbox"/>
မူကြိုကျောင်း	<input type="checkbox"/>	ဆေးပေးစခန်း	<input type="checkbox"/>	ခရစ်ယာန်ကျောင်း	<input type="checkbox"/>
အခြား	<input type="checkbox"/>	အခြား	<input type="checkbox"/>	ဗလီ	<input type="checkbox"/>
				အခြား	<input type="checkbox"/>
မှတ်ချက်		မှတ်ချက်		မှတ်ချက်	

(ဂ) ကျွမ်းကျင်သူများမှတ်တမ်း (ကျေးရွာတွင်နေထိုင်သော သို့မဟုတ် တာခြားရွာမှလာရောက်သော ကျွမ်းကျင်သူများ)

(ခ) စာလင်ကျောင်း			(င) ကျွန်းဟောရေး			(ခု) လက်မှုပညာရှင်		
	ရွာတွင်နေထိုင်သူ	အခြားရွာမှလာသူ		ရွာတွင်နေထိုင်သူ	အခြားရွာမှလာသူ		ရွာတွင်နေထိုင်သူ	အခြားရွာမှလာသူ
မှတ်တမ်းပြုဆရာ/မ	<input type="checkbox"/>	<input type="checkbox"/>	စာရေးလိပ်	<input type="checkbox"/>	<input type="checkbox"/>	လက်သမား	<input checked="" type="checkbox"/>	<input type="checkbox"/>
အထက်တန်းပြဆရာ/မ	<input type="checkbox"/>	<input type="checkbox"/>	လက်စေတက် ကျွန်းဟောရေးမှူး	<input type="checkbox"/>	<input type="checkbox"/>	ပန်ဆဲ	<input checked="" type="checkbox"/>	<input type="checkbox"/>
အလယ်တန်းပြဆရာ/မ	<input type="checkbox"/>	<input type="checkbox"/>	အဆိုသစ်ကျွန်းဟောရေး ဆရာမ	<input checked="" type="checkbox"/>	<input type="checkbox"/>	လွှတ်စစ်ကျွမ်းကျင် စီမံသမား	<input type="checkbox"/>	<input type="checkbox"/>
မူကြိုဆရာ/မ	<input type="checkbox"/>	<input type="checkbox"/>	သင်တန်းဆရာမ	<input type="checkbox"/>	<input type="checkbox"/>	ခရိုင်ကံ့သူယ်သူ	<input type="checkbox"/>	<input type="checkbox"/>
အခြား	<input type="checkbox"/>	<input type="checkbox"/>	ပြည်သူ့ကျွမ်းကျင်ရေးလုပ်သား	<input checked="" type="checkbox"/>	<input type="checkbox"/>	စက်ပြင်ဆရာ	<input type="checkbox"/>	<input type="checkbox"/>
မှတ်ချက်			မှတ်ချက်			မှတ်ချက်		

(ဃ) ကျေးရွာသို့ ရောက်ရှိနိုင်သည့် လမ်းအခြေအနေ / ကျေးရွာတစ်ရွာသည် ၎င်း၏ ကျေးရွာအုပ်စုနှင့် ဆက်သွယ်ထားသော လမ်းအခြေအနေ (အောက်ပါတွင်တိုင်းပါ)

ကျောက်ကြမ်းလမ်း ကတ္တရာလမ်း ကွန်ကရစ်လမ်း မော်တော်ဆိုင်ကယ်လမ်း
 ကျောက်ခင်းလမ်း မြေသားလမ်း လှသွားလမ်း အခြား _____

(င) ကျေးရွာရှိ နေထိုင်မှု

- (ခ) လူထုပေါ်ပြုစီမံကိန်းမစတင်မီ ဤကျေးရွာတွင် ကျေးရွာရှိ နေထိုင်မှု စီမံချက်ရှိခဲ့ပါသလား? ပိုင်ပါ
ရှိပါသည်/မရှိပါ/မသိပါ
- (င) ရှိပါလျှင် ဤစီမံချက်ကို ဆည်သည့် ခုနှစ်တွင်ပြင်ဆင်ခဲ့ပါသနည်း? နစ် ၂၀၁၆ -----/မသိပါ
- (ခု) ဤစီမံချက်ကို ခြုံငုံဆောင်ရွက်ခဲ့ပါသလား? ပြန်ပါသည်/မပြန်ပါ/မသိပါ

(စ) ခရီးအကွာအဝေး

- (ခ) ဤကျေးရွာ၏ဧဟိမှ ၎င်းကျေးရွာအုပ်စု၏ဧဟိအထိ ခရီးပိုင်မည်မျှကွာဝေးသနည်း? ၃.၈၂၂/ မိုင် -----/မသိပါ
- (င) ဤကျေးရွာမှ ၎င်းကျေးရွာအုပ်စုဧဟိအထိ သွားလာရာတွင်ကြာမြင့်သည့်အချိန်

ခြောက်ခေ့ ရာထီတွင်ကြာချိန် ----- ၂၀၁၆/၁၆ ထော်လာရီ/မော်တော်ဆိုင်ကယ်/မြေလွှဲ/လား/မော်တော်သုတ်/အခြား -----

မိုးရာသီတွင်ကြာချိန် ----- ၂၀၁၆/၁၆ ထော်လာရီ/မော်တော်ဆိုင်ကယ်/မြေလွှဲ/လား/မော်တော်သုတ်/အခြား -----

(ခ) ပတ်ဝန်းကျင်ဆိုင်ရာ သဘာဝဘေးအန္တရာယ်

ဤကျေးရွာတွင် ခေါ်ဆိုခြင်းကဲ့သို့ သဘာဝဘေးအန္တရာယ်ကျရောက်ခြင်း ရှိပါသလား။

မရှိပါ ရှိပါသည်။

မန္တလေးခရိုင်၊ ပုသိမ်မြို့နယ်၊ ဝက်တက်၊ ပုဂံရွာ

(ခ) ကျေးရွာတွင် ခွဲစည်းထားသော အဖွဲ့အစည်းများ

လူထုထုတ်ပြန်ပိတ်ဆို့မှုကဲ့သို့ ဤကျေးရွာတွင် ကျေးရွာခွဲစုရေးအဖွဲ့အစည်း အစိုးရ (သို့) ရွာသာယာရေးအဖွဲ့အစည်း(သို့) စီမံကိန်းတစ်ခုခုမှ ခွဲစည်းထားသည့် အဖွဲ့အစည်းများရှိပါသလား။

(၁)
(၂) အဖွဲ့အစည်းအဖွဲ့အစည်းများ ဝက်တက်၊ ပုဂံရွာ၊ မန္တလေးခရိုင်၊ ပုသိမ်မြို့နယ်၊ ဝက်တက်၊ ပုဂံရွာ

(ဂ) အထွေထွေအုပ်ချုပ်ရေး ဦးစီးဌာန (GAD) မှ မှတ်တမ်းတင်ထားခြင်း

ဤကျေးရွာသည် အထွေထွေအုပ်ချုပ်ရေး ဦးစီးဌာန (GAD) မှ မှတ်တမ်းတင်ထားမှု ရှိပါသလား။

မရှိပါ ရှိပါသည်။

ကျေးရွာခေါင်းဆောင်

အမည် ဦးစောင့်နီ

လက်မှတ် ဦးစောင့်နီ ၀၆.၅.၁၆-၂-၂၀၁၇

လူထုထုတ်ပြန်ရေးမှူး

အမည် ဦးစောင့်နီ

လက်မှတ် ၀၆.၅.၁၆-၂-၂၀၁၇

ပုံစံ - ၀ - ၂ - စီမံကိန်းစက်ဝန်းအချိန်ဇယား (PC 2)

လမ်းညွှန်ချက်၊ သက်ဆိုင်ရာလူထုစည်းရုံးရေးမှူး/လက်ထောက်နည်းပညာမှူးများမှ စီမံကိန်းစက်ဝန်းအဆင့်တစ်ခုစီပြီးစီးတိုင်း ကျေးရွာနှင့် ကျေးရွာအုပ်စုအတွက် ဤပုံစံကို ပြည့်သွင်းရမည်။			
စည်းရုံးရေးမှူး/ဝန်ထမ်း အမည် ဦးမြင့်စေတီ			
နေ့စွဲ ၂၇.၂.၂၀၁၇		စက်ဝန်းအားအမှတ်ခြစ်ပါ <input checked="" type="checkbox"/> စက်ဝန်း(၁) <input type="checkbox"/> စက်ဝန်း(၂) <input type="checkbox"/> စက်ဝန်း(၃) <input type="checkbox"/> စက်ဝန်း (၄)	
ပြည်နယ်/တိုင်း	ကျေးရွာအုပ်စု	ကျေးရွာ	ကျေးရွာ
မကွေး	မြို့နယ် ကျွဲငှက်	ကျေးရွာအုပ်စု ထီးခဲဒါ	ကျေးရွာ နားကျယ်

စီမံကိန်းဆောင်ရွက်မှုအဆင့်များ	နေ့စွဲ		အစည်းအဝေးတွင်တက်ရောက်သူအရေအတွက်			
	စတင်သည့်နေ့	ပြီးဆုံးသည့်နေ့	အမျိုးသားအရေအတွက်	အမျိုးသမီးအရေအတွက်	အိမ်ထောင်စုအရေအတွက်	လူမျိုးစုတက်ရောက်သူအရေအတွက် နှင့် လူမျိုးစုအမည်
၁။ ကျေးရွာစီမံကိန်း မိတ်ဆက်အစည်းအဝေး	၂၇.၂.၂၀၁၇	၂၇.၂.၂၀၁၇	၂၂ ဦး	၁၁ ဦး	၃၂ နိမ့်	၅၀၀ ၃၃ ဦး
၂။ ကျေးရွာဖွံ့ဖြိုးရေး စီမံချက်ရေးဆွဲခြင်းအစည်းအဝေး	၂၇.၂.၂၀၁၇	၂၇.၂.၂၀၁၇	၂၂ ဦး	၁၁ ဦး	၃၂ နိမ့်	၅၀၀ ၃၃ ဦး
၃။ ကျေးရွာအုပ်စု လုပ်ငန်းဆုံးဖြတ်ချက်ချသည့်အစည်းအဝေး	၂၀.၂.၂၀၁၇	၂၀.၂.၂၀၁၇	၃၃			
၄။ မြို့နယ်အဆင့် စီမံကိန်းရေးဆွဲရေး နှင့် အကောင်အထည်ဖော်ရေးကော်မတီ၏ စီမံကိန်း သုံးသပ်မှုအစည်းအဝေး			မလို	မလို	မလို	မလို
၅။ မြို့နယ် စီမံကိန်းရေးဆွဲရေး နှင့် အကောင်အထည်ဖော်ရေး ကော်မတီ၏ဆုံးဖြတ်မှုကို ရွာသို့ အသိပေးအကြောင်းကြားသည့် အစည်းအဝေး	၃၀.၄.၂၀၁၇	၃၀.၄.၂၀၁၇	၉ ဦး	၂၁ ဦး	၃၀ နိမ့်	၅၀၀ ၃၀
၆။ စီမံကိန်းလုပ်ငန်းစွဲစီမံချက်ရေးဆွဲခြင်းအစည်းအဝေး	၃၀.၄.၂၀၁၇	၃၀.၄.၂၀၁၇	၄ ဦး	၄ ဦး	၈ နိမ့်	၅၀၀ ၈ ဦး
၆.၁။ စီမံကိန်းလုပ်ငန်း အကောင်အထည်ဖော် ရေးရေးအစီအစဉ် ရေးဆွဲခြင်း	၃၀.၄.၂၀၁၇	၃၀.၄.၂၀၁၇	၄ ဦး	၄ ဦး	၈ နိမ့်	၅၀၀ ၈ ဦး
၆.၂။ ဝယ်ယူရေးအစီအစဉ် ရေးဆွဲခြင်း	၃၀.၄.၂၀၁၇	၃၀.၄.၂၀၁၇	၄ ဦး	၄ ဦး	၈ နိမ့်	၅၀၀ ၈ ဦး

၆.၃၊ သဏ္ဍာရေးကုန်ကျမှု လျာထားအစီအစဉ် ရေးဆွဲခြင်း	၃၀.၄.၂၀၁၇	၃၀.၄.၂၀၁၇	၄ ဦး	၄ ဦး	၈ နှစ်	၅၀% ၈ ဦး
၆.၄၊ မြင်/ထိန်းအစီအစဉ် ရေးဆွဲခြင်း	၃၀.၄.၂၀၁၇	၃၀.၄.၂၀၁၇	၄ ဦး	၄ ဦး	၈ နှစ်	၅၀% ၈ ဦး
၇၊ စီမံကိန်းလုပ်ငန်းခွဲ တိုးတက်မှု စောင့်ကြည့် အစည်းအဝေး						
၇.၁၊ အစည်းအဝေး ပထမအကြိမ်						
၇.၂၊ အစည်းအဝေး ဒုတိယအကြိမ်						
၇.၃၊ အစည်းအဝေး တတိယအကြိမ်						
၈၊ စီမံကိန်းလုပ်ငန်းခွဲ အပြီးသတ်စစ်ဆေးခြင်း အစည်းအဝေး						
၉၊ လူထုစစ်ဆေးပွဲအစည်းအဝေး						

ပုံစံ - ၈ - ၃ ကျေးရွာခွဲ၊ မြို့ရေး ဦးစားဦးစွာအစဉ် (Form PC 3)

လယ်ဧကပိုင်ရှင်	အဆင့်(၃)	ကျေးရွာပျက်ပျက်ချက်အစဉ်အစား ပြီးဆုံးသောအခါ ကျေးရွာစီမံကိန်း အထောက်အကူပြု ဖောက်ဖက်သည် လူထုစည်းရုံးရေးမှူးအကူအညီဖြင့် ညှိနှိုင်းကိုင်ပြည့်စုံအောင် ပြင်ဆင်ရမည်။
လူထုစည်းရုံးရေးမှူး/ဝန်ထမ်း အမည် နို. နိုင်ငံစာအုပ်		
ခန့်မှန်း ၁၇-၂-၂၀၁၇	စက်ဝန်းအား အမှတ်ခြစ်ပါ (✓) မှ-စက်ဝန်း(၁) ၀ စက်ဝန်း(၂) ၀ စက်ဝန်း(၃) ၀ စက်ဝန်း(၄)	
ပြည်နယ်/တိုင်း ကယား	မြို့နယ် ကျွဲအောက်	ကျေးရွာအုပ်စု ထီးခဲဒါး / ကျေးရွာ နားကွယ်

က။ အစက်အစဲအတားအဆီးများအား ဆွေးနွေးခြင်း - ယခုလက်ရှိအခြေအနေတွင် ဤကျေးရွာခွဲ မြို့တိုးတက်ရေးအတွက် အဓိက အစက်အစဲအတားအဆီးများသည် မည်သည့်အရာဖြစ်ပါသနည်း (အမျိုးသား/သမီး အနည်းဆုံးအစက်အစဲ ၅ ခုစီဖော်ပြပါ)

အမျိုးသား အဖွဲ့မှ တင်ပြသော အစက်အစဲအတားအဆီးများ	အမျိုးသမီး အဖွဲ့မှ တင်ပြသော အစက်အစဲအတားအဆီးများ
၁ စာအုပ်ကျွဲအုပ်စုအဖွဲ့အစည်းအဖွဲ့အဖွဲ့	၁ မိုးရာသီမိုးရွာ၊ မာရဘက်ခဲဒါး
၂ စာအုပ်ကျွဲအုပ်စုအဖွဲ့အစည်းအဖွဲ့အဖွဲ့	၂ တံတားရွာ၊ မာရဘက်ခဲဒါး
၃ စာအုပ်ကျွဲအုပ်စုအဖွဲ့အစည်းအဖွဲ့အဖွဲ့	၃ မာရဘက်ကျွဲအုပ်စုအဖွဲ့အစည်းအဖွဲ့
၄ စာအုပ်ကျွဲအုပ်စုအဖွဲ့အစည်းအဖွဲ့အဖွဲ့	၄ မာရဘက်ကျွဲအုပ်စုအဖွဲ့အစည်းအဖွဲ့
၅ စာအုပ်ကျွဲအုပ်စုအဖွဲ့အစည်းအဖွဲ့အဖွဲ့	၅ မာရဘက်ကျွဲအုပ်စုအဖွဲ့အစည်းအဖွဲ့

ခ။ မျှော်မှန်းခြင်း - နောင်လာမည့် (၅) နှစ် အတွင်း ကျေးရွာခွဲ၊ မြို့ရေး မျှော်မှန်းလျာထားချက်များအား တင်ပြပါ။

အမျိုးသားအဖွဲ့မှ တင်ပြသော မျှော်မှန်းချက်များ	အမျိုးသမီးအဖွဲ့မှ တင်ပြသော မျှော်မှန်းချက်များ
၁ စာအုပ်ကျွဲအုပ်စုအဖွဲ့အစည်းအဖွဲ့အဖွဲ့	၁ လမ်းကောင်းခြင်း၊ မာရဘက်ကျွဲအုပ်စုအဖွဲ့အစည်းအဖွဲ့
၂ စာအုပ်ကျွဲအုပ်စုအဖွဲ့အစည်းအဖွဲ့အဖွဲ့	၂ တံတားကျွဲအုပ်စုအဖွဲ့အစည်းအဖွဲ့အဖွဲ့
၃ စာအုပ်ကျွဲအုပ်စုအဖွဲ့အစည်းအဖွဲ့အဖွဲ့	၃ မာရဘက်ကျွဲအုပ်စုအဖွဲ့အစည်းအဖွဲ့
၄ လမ်းကောင်းခြင်း၊ မာရဘက်ကျွဲအုပ်စုအဖွဲ့အစည်းအဖွဲ့	၄ သောက်ဆုံးကျေကျေကောင်းကျေအဖွဲ့အစည်းအဖွဲ့
၅ စာအုပ်ကျွဲအုပ်စုအဖွဲ့အစည်းအဖွဲ့အဖွဲ့	၅ မာရဘက်ကျွဲအုပ်စုအဖွဲ့အစည်းအဖွဲ့

င။ လူထုစီမံကိန်း၏ လာမည့် (၄) နှစ်အတွက် အကျုံးဝင်သော ဦးစားဦးစွာ မြို့တိုးတက်မှု လုပ်ငန်း အစီအစဉ်များဖော်ပြပါ။

အဆင့်	ကျေးရွာအတွက် ဦးစားဦးစွာ မြို့တိုးတက်မှု လုပ်ငန်းစဉ်များ	အဆိုပြုသူ (အမျိုးသားများ/ အမျိုးသမီးများ/ အမျိုးသား+ အမျိုးသမီး)	ခန့်မှန်းကုန်ကျ စရိတ်	အကျိုးစီးပွားနှင့်ရှိသူ ခန့်မှန်းခြေ အရေအတွက်
၁	ရွာတွင်းတံတား	၇ + ၈		၂၉၃
၂	ရွာတွင်းလမ်း	၇ + ၈		၂၉၃
၃	စာပို့ခို	၇ + ၈		၂၉၃
၄	ကျွဲအုပ်စုအဖွဲ့အစည်းအဖွဲ့အဖွဲ့	၈		၂၉၃
၅	ခန့်မှန်းစာအုပ်	၇		၂၉၃

ဃ၊ လူထုဝိမံက်နိဒါဏ် လာမည့် (၄) နှစ်အတွက် အကျိုးပင်စေသာ ဦးစားပေး ဖွံ့ဖြိုးတိုးတက်မှု လုပ်ငန်း အစီအစဉ်များအားဖော်ပြပါ။

အဆင့်	ကျေးရွာအတွက် ဦးစားပေး ဖွံ့ဖြိုး တိုးတက်မှု လုပ်ငန်းစဉ်များ	အဆိုပြုသူ (အမျိုးသားများ/ အမျိုးသမီးများ/အမျိုးသား+ အမျိုးသမီး)	အခန်းကဏ္ဍ
၁			
၂			
၃			
၄			
၅			

ခေါင်းဆောင်၊ ကျေးရွာဝိမံက်နိဒါဏ်အထောက်အကူပြုဧကန်စီတီမှ အတည်ပြုသည်။

အမည် ဦးစောမင်းရှိ လက်မှတ် G မာဒ်ရှိ ရက်စွဲ 16.2.2017

ပုံစံ - ၈ - ၄ ကျေးရွာအုပ်စုစီမံကိန်းလုပ်ငန်းခွဲရွေးချယ်ခြင်းပုံစံ (Form PC 4)

လမ်းညွှန်ချက်။ စီမံကိန်းလုပ်ငန်းခွဲရွေးချယ်မှုအစည်းအဝေးပြီးနောက်တွင် ကျေးရွာအုပ်စုမှ CF/TFတို့၏ အကူအညီရယူ၍ ကျေးရွာစီထောက်ကော်မတီမှ လက်မှတ်ရေးထိုးပြီး အဆိုပါပုံစံအား ပြည့်စုံအောင်ဖြည့်သွင်းရမည်။ ဤပုံစံအား ပြည့်စုံစွာဖြည့်သွင်းပြီးပါက ကျေးရွာအုပ်စုခွဲဖြိုးတိုးတက်ရေးစီမံချက်တွင် TPIC သို့ပေးပို့ရန်အတွက် နောက်ဆက်တွဲအဖြစ် ထားရှိရမည်။ CF မှ ကျေးရွာတစ်ရွာချင်းစီ၏ စီမံကိန်းလုပ်ငန်းခွဲဆိုင်ရာ အချက်အလက်များကို MIS သို့ ထည့်သွင်းရမည်။ (ယခုနှစ်စီမံကိန်းလုပ်ငန်းခွဲ မလုပ်ကိုင်သော ကျေးရွာများ မပါဝင်ပါ။)

ကျေးရွာစည်းပုံးရေးမှူး/ဝန်ထမ်းအမည် ဒေါ်ခင်အေး

နေ့စွဲ _____ စက်ဝန်းအားအမှတ်ခြစ်ပေးပါ။(✓) ဝစက်ဝန်း(၁) ဝစက်ဝန်း(၂) ဝစက်ဝန်း(၃) ဝစက်ဝန်း(၄)

ပြည်နယ်/တိုင်း ကယား ပြို့နယ် လွင်ပြင်မြောက် ကျေးရွာအုပ်စု တီးတိန်

ကျေးရွာအမည်	ဆောင်ရွက်မည့် လုပ်ငန်းများ	အတိုင်းအတာ	ခန့်မှန်း တိုက်ရိုက် အကျိုးခံစားခွင့် ရှိသူများ	အဆိုပြုတင်ပြသူ	ခန့်မှန်းကုန်ကျစရိတ်				
					စီမံကိန်းမှ ထည့်ဝင်မှု	ကျေးရွာမှ ထည့်ဝင်မှု	အခြားထည့်ဝင်မှု (ဖော်ပြပါ) ထည့်ဝင်ငွေ အမည်/အဖွဲ့	စုစုပေါင်း	
ဝေါတလေး	ရွေ့ပြောင်း တိတ်	22'x3x3'	၆၃၇	<input type="checkbox"/> ကျား <input type="checkbox"/> မ <input checked="" type="checkbox"/> ကျား+မ	၃၅ သိန်း				
ဒူးပုဒ်ဖြူ	ကျေးရွာစီမံခန့်ခွဲရေး	300'	၅၇	<input type="checkbox"/> ကျား <input type="checkbox"/> မ <input checked="" type="checkbox"/> ကျား+မ	၃၆ သိန်း				
ရွေ့ကန်	ပန်းမဲတောင် ပြင်ဆင်ခြင်း	18'x18'	၁၂၀	<input checked="" type="checkbox"/> ကျား <input type="checkbox"/> မ <input type="checkbox"/> ကျား+မ	၄၀ သိန်း				
ရှားလွှာ	အခြေခံအဆောက်အအုံ	12'x18'	၂၉၃	<input checked="" type="checkbox"/> ကျား <input type="checkbox"/> မ <input type="checkbox"/> ကျား+မ	၂၆ သိန်း				
ပျက်စီးနေသည့်	အပိုင်တောင် နှစ်ရေစိုက် စီမံခန့်ခွဲရေး	ရွေ့ပြောင်း (432')	၁၂၇	<input type="checkbox"/> ကျား <input type="checkbox"/> မ <input checked="" type="checkbox"/> ကျား+မ	၂၁ သိန်း				

ရာထူး ကျေးရွာအုပ်စု စီ/ထောက်ကော်မတီ ဥက္ကဋ္ဌ အမည် ဦးအောင်မြင် လက်မှတ် [Signature] ရက်စွဲ 16.2.2017

ပုံစံ - ၈ - ၄ ကျေးရွာအုပ်စုစီမံကိန်းလုပ်ငန်းခွဲရွေးချယ်ခြင်းပုံစံ (Form PC 4)

လမ်းညွှန်ချက်၊ စီမံကိန်းလုပ်ငန်းခွဲရွေးချယ်မှုအစည်းအဝေးပြီးနောက်တွင် ကျေးရွာအုပ်စုမှ CF/TFတို့၏ အကူအညီရယူ၍ ကျေးရွာစီထောက်ကော်မတီမှ လက်မှတ်ရေးထိုးပြီး အဆိုပါပုံစံအား ပြည့်စုံအောင်ဖြည့်သွင်းရမည်။ ဤပုံစံအား ပြည့်စုံစွာဖြည့်သွင်းပြီးပါက ကျေးရွာအုပ်စုဖွံ့ဖြိုးတိုးတက်ရေးစီမံချက်တွင် TPIC သို့ပေးပို့ရန်အတွက် နောက်ဆက်တွဲအဖြစ် ထားရှိရမည်။ CF မှ ကျေးရွာတစ်ရွာချင်းစီ၏ စီမံကိန်းလုပ်ငန်းခွဲဆိုင်ရာ အချက်အလက်များကို MIS သို့ထည့်သွင်းရမည်။ (ယခုနှစ်စီမံကိန်းလုပ်ငန်းခွဲ မလုပ်ကိုင်သော ကျေးရွာများ မပါဝင်ပါ။)

ကျေးရွာစည်းရုံးရေးမှူး/ဝန်ထမ်းအမည် ဦးကိုင်း (အေးအောင်)

နေ့စွဲ စက်ဝန်းအားအမှတ်ခြစ်ပေးပါ။(✓) ဝစက်ဝန်း(၁) ဝစက်ဝန်း(၂) ဝစက်ဝန်း(၃) ဝစက်ဝန်း(၄)

ပြည်နယ်/တိုင်း ကယား | ပြို့နယ် ကျွဲငါးကော် | ကျေးရွာအုပ်စု အီး ၁၁၂၂

ကျေးရွာအမည်	ဆောင်ရွက်မည့် လုပ်ငန်းများ	အတိုင်းအတာ	ခန့်မှန်း တိုက်ရိုက် အကျိုးခံစားခွင့် ရှိသူများ	အဆိုပြုတင်ပြသူ	ခန့်မှန်းကုန်ကျစရိတ်			စုစုပေါင်း
					စီမံကိန်းမှ ထည့်ဝင်မှု	ကျေးရွာမှ ထည့်ဝင်မှု	အခြားထည့်ဝင်မှု (ဖော်ပြပါ) ထည့်ဝင်ငွေ အမည်/အဖွဲ့	
ကျွဲငါးကော်	ကျွဲငါးကော်		148	<input type="checkbox"/> ကျား <input type="checkbox"/> မ <input type="checkbox"/> ကျား+ မ	သို့မဟုတ် 30			
				<input type="checkbox"/> ကျား <input type="checkbox"/> မ <input type="checkbox"/> ကျား+ မ				
				<input type="checkbox"/> ကျား <input type="checkbox"/> မ <input type="checkbox"/> ကျား+ မ				
				<input type="checkbox"/> ကျား <input type="checkbox"/> မ <input type="checkbox"/> ကျား+ မ				
				<input type="checkbox"/> ကျား <input type="checkbox"/> မ <input type="checkbox"/> ကျား+ မ				

ရာထူး ကျေးရွာအုပ်စု စီ/ထောက်ကော်မတီ ဥက္ကဋ္ဌ အမည် လက်မှတ် ရက်စွဲ

နေ့ရက်	17.9.2017	အချိန်	၇၀ am မှ 4 pm	ထိ
နေရာ	နန်းတော်အုပ်စု၊ ဝါးတောင်	ကျင်းပသူ/ကျင်းပသူ	ထိ: စခန်း၊ နန်းတော်	
ပြုနယ်	ဂိုဏ်း	ပြည်နယ်	ကလေး	

အစည်းအဝေးအစီရင်ခံစာ

- ၁။ စီမံကိန်းအဖွဲ့အစည်းများ ပြုစုပေးရန် ဆောင်ရွက်ခြင်း။
- ၂။ စီမံကိန်းအဖွဲ့အစည်းများ ပြုစုပေးရန် ဆောင်ရွက်ခြင်း။
- ၃။ PRA လုပ်ငန်းများ ဆောင်ရွက်ခြင်း။
- ၄။ ကျေးဇူးတင်စာများ ပြုစုပေးခြင်း။
- ၅။ ကျေးဇူးတင်စာများ ပြုစုပေးခြင်း။

ဆွေးနွေးသည့်အကြောင်းအရာများ	ဦးဆောင်ဆွေးနွေးသူ
၁။ စီမံကိန်းအဖွဲ့အစည်းများ ပြုစုပေးရန် ဆောင်ရွက်ခြင်း။	ဦးစိုးစန်း၊ ဒေါ်မာမာ ဒေါ်ခင်မာမာ
၂။ စီမံကိန်းအဖွဲ့အစည်းများ ပြုစုပေးရန် ဆောင်ရွက်ခြင်း။	
၃။ စီမံကိန်းအဖွဲ့အစည်းများ ပြုစုပေးရန် ဆောင်ရွက်ခြင်း။	
၄။ PRA လုပ်ငန်းများ ဆောင်ရွက်ခြင်း။	
၅။ ကျေးဇူးတင်စာများ ပြုစုပေးခြင်း။	
၆။ ကျေးဇူးတင်စာများ ပြုစုပေးခြင်း။	
၇။ ကျေးဇူးတင်စာများ ပြုစုပေးခြင်း။	

ဆွေးနွေးဆုံးဖြတ်ချက်များ-

ကျေးဇူးတင်စာများ ပြုစုပေးရန် ဆောင်ရွက်ရန် ဆုံးဖြတ်ချက်ချပြီးနောက် နန်းတော်အုပ်စုအဖွဲ့အစည်းများ ပြုစုပေးရန် ဆောင်ရွက်ခြင်း။

ကျေးဇူးတင်စာများ ပြုစုပေးရန် ဆောင်ရွက်ခြင်း။

အကြံပြုချက်များ-

ကျေးဇူးတင်စာများ ပြုစုပေးရန် ဆောင်ရွက်ရန် ဆုံးဖြတ်ချက်ချပြီးနောက် နန်းတော်အုပ်စုအဖွဲ့အစည်းများ ပြုစုပေးရန် ဆောင်ရွက်ခြင်း။

မှတ်တမ်းပြုစုသူ ဦးစိုးစန်း၊
ရာထူး မန္တလေး၊ နန်းတော်

ကဏ္ဍအလိုက်ဦးစားပေးဖွဲ့ခြင်းရေးလုပ်ငန်းစဉ်များ

နောက်ဆက်တွဲ(၄) ခြားနားသော အပိုင်းများအတွက် ဦးစားပေးဖွဲ့ခြင်းရေးလုပ်ငန်းစဉ်များအနှစ်ချုပ် မူရင်းအား VPSC တွင် ထားရှိရပါမည်။ အခြားဌာနဆိုင်ရာများနှင့် ညှိနှိုင်းရန်အတွက် မိတ္တူအား TPIC သို့ ပို့ရပါမည်။ MIS Data အဖြစ်သွင်းရန်မလိုအပ်ပါ။

	အဆင့်	လုပ်ငန်း	ဦးစားပေး	လ/နှစ်	ကျေးဇူးပြု တာဝန်ခံသူ(သို့) အုပ်စု	ပြင်ပမှ မည်သူထောက်ပံ့မလဲ
အခြေခံအဆောက်အအုံ	၀	၁၅/၈/၂၀၁၇	မ () ကျား()			
	၂	၁၈/၁၂/၂၀၁၇	မ () ကျား()			
	၃	၂၀/၁၂/၂၀၁၇	မ () ကျား()			
	၄	၂၀/၁၂/၂၀၁၇	မ () ကျား()			
	၅		မ () ကျား()			
အသက်မွေးဝမ်းကြောင်း/ ဝိုက်ပျိုးရေး	၀		မ () ကျား()			
	၂		မ () ကျား()			
	၃		မ () ကျား()			
	၄		မ () ကျား()			
	၅		မ () ကျား()			
ကျန်းမာရေးနှင့် အာဟာရ	၀		မ () ကျား()			
	၂		မ () ကျား()			
	၃		မ () ကျား()			
	၄		မ () ကျား()			
	၅		မ () ကျား()			

ကျန်းမာရေးနှင့် အာဟာရ	၁		မ () ကျား()			
	၂		မ () ကျား()			
	၃		မ () ကျား()			
	၄		မ () ကျား()			
	၅		မ () ကျား()			
ပညာရေး	၁		မ () ကျား()			
	၂		မ () ကျား()			
	၃		မ () ကျား()			
	၄		မ () ကျား()			
	၅		မ () ကျား()			
ဆွေမျိုး	၁	စံတော်တရားအကျဉ်းချုပ်	မ (✓) ကျား(✓)			
	၂	ဥပဒေစနစ်	မ (✓) ကျား(✓)			
	၃		မ () ကျား()			
	၄		မ () ကျား()			
	၅		မ () ကျား()			

လှိုင်နှင်းဆောင်ရွက်မှုမှတ်တမ်းစိတ်ပုံများ



