

ပြည်ထောင်စုသမ္မတမြန်မာနိုင်ငံတော်အစိုးရ

စိုက်ပျိုးရေး၊ မွေးမြူရေးနှင့် ဆည်မြောင်းဝန်ကြီးဌာန

ကျေးလက်ဒေသဖွံ့ဖြိုးတိုးတက်ရေးဦးစီးဌာန

လှိုင်ကော်-ရှားတောမြို့နယ်



လူထုဗဟိုပြုစီမံကိန်း

National Community Driven Development Project



ကျေးရွာဖွံ့ဖြိုးရေးအစီအစဉ် (၂၀၁၆-၂၀၁၇)

Village Development Plan (VDP)

လှိုင်ကော်မြို့နယ်၊ ထီးစဲခါးကျေးရွာအုပ်စု၊ ကုန်းပေါင်းကျေးရွာ

အကြောင်းအရာ

စာမျက်နှာ

၁။ ဖြိုးနှယ်ပြင်မြေပုံ	၃
၂။ အုပ်စုမြေပုံ	၄
၃။ အုပ်စုတွင်ပါဝင်သောကျေးရွာများစာရင်း	၅
၄။ ကျေးရွာသမိုင်းကြောင်း(ကျေးရွာအခြေခံအချက်အလက်များ)	၆
၅။ လူထုပူးပေါင်းပါဝင်သော လူမှုဆန်းစစ်ခြင်းနှင့်အကဲဖြတ်ခြင်းလုပ်ငန်းစဉ် (PSA/PRA) အကျဉ်းချုပ်ဇယား	၈
၆။ လူမှုရေး နှင့် အရင်းအမြစ်ပြင်မြေပုံ	၉
၇။ လူမှုရေး နှင့် အရင်းအမြစ်ပြင်မြေပုံသုံးသပ်ချက်	၁၀
၈။ ဥစ္စာနေကြွယ်ဝမှုအဆင့် သတ်မှတ်ချက်ပြပုံ	၁၁
၉။ ဥစ္စာနေကြွယ်ဝမှုအဆင့်သတ်မှတ်ချက်ဇယားသုံးသပ်ချက်	၁၂
၁၀။ ရာသီခွင်ပြဇယား	၁၃
၁၁။ ရာသီခွင်ပြဇယားသုံးသပ်ချက်	၁၄
၁၂။ အရင်းအမြစ် အသုံးပြုမှုနှင့်ထိန်းချုပ်မှု	၁၅
၁၃။ အရင်းအမြစ် အသုံးပြုမှုနှင့်ထိန်းချုပ်မှု သုံးသပ်ချက်	၁၇
၁၄။ ပင်ကုအိမ်ပြပုံ (ကျားမ)	၁၈
၁၅။ ပင်ကုအိမ်သုံးသပ်ချက် (ကျားမ)	၁၉
၁၆။ အဖွဲ့ အစည်းချိတ်ဆက်မှုပြပုံ	၂၀
၁၇။ အဖွဲ့ အစည်းချိတ်ဆက်မှုပြပုံသုံးသပ်ချက်	၂၀
၁၈။ ကော်မတီဝင်များစာရင်း	၂၂
၁၉။ ကျေးရွာအချက်အလက်များ (ပုံစံ-၁)	၂၄
၂၀။ စီမံကိန်းအချိန်ဇယား (ပုံစံ-၂)	၂၇
၂၁။ ကျေးရွာဖွံ့ဖြိုးရေးဦးစားပေးအစီအစဉ် (ပုံစံ-၃)	၂၉
၂၂။ ကျေးရွာအုပ်စုစီမံကိန်းလုပ်ငန်းခွဲရေးချယ်ခြင်း (ပုံစံ-၄)	၃၂
၂၃။ အစည်းအဝေးမှတ်တမ်းများ	၃၄
၂၄။ ကဏ္ဍအလိုက်ဦးစားပေးဖွံ့ဖြိုးရေးလုပ်ငန်းစဉ်များ	၃၅
၂၅။ ဦးစားပေးလုပ်ငန်းများရေးချယ်ခြင်းဇယား	၃၇
၂၆။ ကျေးရွာဖွံ့ဖြိုးရေးအစီအစဉ်ဆောင်ရွက်မှုမှတ်တမ်းစာတိတ်ပုံများ	၃၈

ဝဋ်ဠ်ဇကင်္ဂ်ဗြဲန့ဏ်

N

စကေး - ပလင်မ - ၄၅၆

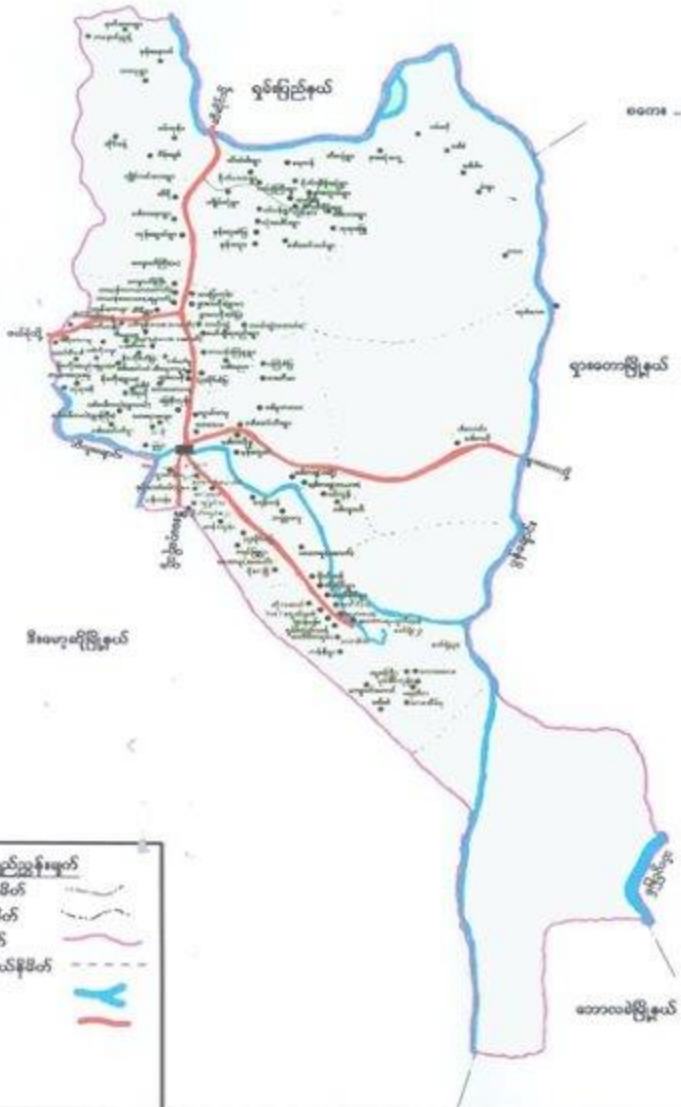

ဝုဏ်ဗြဲန့ဏ်

- ဝုဏ်ဗြဲန့ဏ်နီဗိတ်
- ဝုဏ်ဗြဲန့ဏ်နီဗိတ်
- ဝုဏ်ဗြဲန့ဏ်နီဗိတ်
- မဟာဗျာဠ်ဝုဏ်ဗြဲန့ဏ်နီဗိတ်
- ဝုဏ်ဗြဲန့ဏ်
- ကားလမ်း

ကျေးရွာအုပ်စုမြေပုံ



ကျေးရွာအုပ်စုတွင် ပါဝင်သော ကျေးရွာများစာရင်း

စဉ်	ကျေးရွာအုပ်စုအမည်	ကျေးရွာအမည်	မှတ်ချက်
၀၁	ထီးစဲဒါး	ဒေါ်ဘော်ဝဲ	
၀၂		ထီးစဲဒါး	
၀၃		ဤငါးစုံ	
၀၄		ကျွန်းမြို့ကို	
၀၅		ဒုန်းတူး	
၀၆		ဒုန်းတူးခံမြ	
၀၇		လင်းပုံမြို့	
၀၈		ဝမ်ပန်	
၀၉		ကျွန်းပေါင်း	
၀၀၁		ကျွန်းကားကျွန်း	
၀၀၂		ကျွန်းကား	
၀၀၃		ဝမ်ခိုင်း	
၀၀၄		ဒေါ်တလော	
၀၀၅		ငရဲကျ	
၀၀၆		ဘုန်းမင်း	
၀၀၇		ကျွန်း	
၀၀၈		ပျက်တံခါး	
၀၀၉			
၀၁၀			

လူထုမှူးပေါင်းပါဝင်သောလူမှုဆန်းစစ်ခြင်းနှင့်အကဲဖြတ်ခြင်းလုပ်ငန်းစဉ် (PSA/PRA) အကျဉ်းချုပ်ဇယား
 ထီးမိခင်းအုပ်စု၊ ကုန်းပေါင်းကျေးရွာ

စဉ်	အကြောင်းအရာ	ရက်စွဲ	ဦးတည်အုပ်စု	တက်ရောက်သူ			အဓိကဆွေးနွေးချက်များ
				ကျား	မ	ပေါင်း	
၁	လူမှုရေးအရင်းအမြစ်ပြမြေပုံ (social Map/Resource Map)	၂၀၁၇.၇.၂၆	ရပ်မိ၊ရပ်ဖ၊ ကော်မတီဝင်များ	၁၀	၈	၁၈	အိမ်အမျိုးအစားများ၊အခြေခံအဆောက်အဦးများ၊လမ်းပန်းဆက်သွယ်ရေးအခြေအနေ၊လယ်ယာမြေမြစ်ချောင်း၊ရေကန်၊ရေကန်သစ်တောများ
၂	ဥစ္စာနေကြွယ်ဝမှုအဆင့်သတ်မှတ်ချက် (Wealth Ranking)	၂၀၁၇.၇.၂၆	ချမ်းသာ၊ အလယ်အလတ်၊ နွမ်းပါးအုပ်စု	၆	၈	၁၄	ကျေးရွာလူမှုစီးပွားအုပ်စုများ၊ ခွဲခြားသတ်မှတ်နိုင်ရေးအတွက်အခြေခံစံနှုန်းများသတ်မှတ်ခြင်း၊ ကျေးရွာသားများနှင့်အများသဘောတူခွဲခြားသတ်မှတ်ခြင်း
၃	ပိုင်ဆိုင်မှုသုံးသပ်ခြင်း	၂၀၁၇.၇.၂၆	ကော်မတီဝင်၊ အမျိုးသမီး၊ အမျိုးသားများ	၁၀	၈	၁၈	အမျိုးသမီးနှင့် အမျိုးသားများပိုင်ဆိုင်ပြီးထိန်းချုပ်ထားသည့် ပိုင်ဆိုင်မှု (သို့) အရင်းအမြစ် များကိုသုံးသပ်ခြင်း
၄	ရာသီခွင်ပြကွဲဒီဇိုင်း Seasonal Calender	၂၀၁၇.၇.၂၆	ကော်မတီဝင်၊ အမျိုးသမီး၊ အမျိုးသားများ	၆	၈	၁၄	ရာသီဥတုစိုက်ပျိုးသီးနှံများ၊ လယ်ယာလုပ်ငန်းများ၊ ဝင်ငွေထွက်ငွေ၊မွေးမြူရေးလုပ်ငန်းများ
၅	ပင့်ကူအိမ်ကွန်ယက် (Spider Web)	၂၀၁၇.၇.၂၆	အမျိုးသား၊ အမျိုးသမီးများ	၂၁	၁၅	၃၆	အမျိုးသား၊အမျိုးသမီးများတန်းတူအခွင့်အရေးရရှိမှုနှင့်မရရှိသည့်အကြောင်းအရင်းများ
၆	အဖွဲ့အစည်းချိတ်ဆက်ပုံ (Venn Diagram)	၂၀၁၇.၇.၂၆	ကျေးရွာလူမှုဖွံ့ဖြိုးရေးအဖွဲ့၊ အုပ်ချုပ်ရေးအဖွဲ့၊ ကျေးရွာစီမံကိန်းအဖွဲ့	၂၁	၁၅	၃၆	ကျေးရွာတွင်ရှိအဖွဲ့အစည်းများနှင့်ဖွံ့ဖြိုးရေးလုပ်ငန်းအတွက်ချိတ်ဆက်ဆောင်ရွက်လုပ်ကိုင်မှု

ကျေးရွာ၏ လူမှုရေးအရင်းအမြစ်ပြင်ပပုံ ရေးဆွဲခြင်း

မြို့နယ် ..ကျွန်းမော်..... ကျေးရွာအုပ်စု ..ပေါင်ခါး၊ ကျေးရွာ ..ကျွန်းမော်..... ရက်စွဲ ..7.2.2017

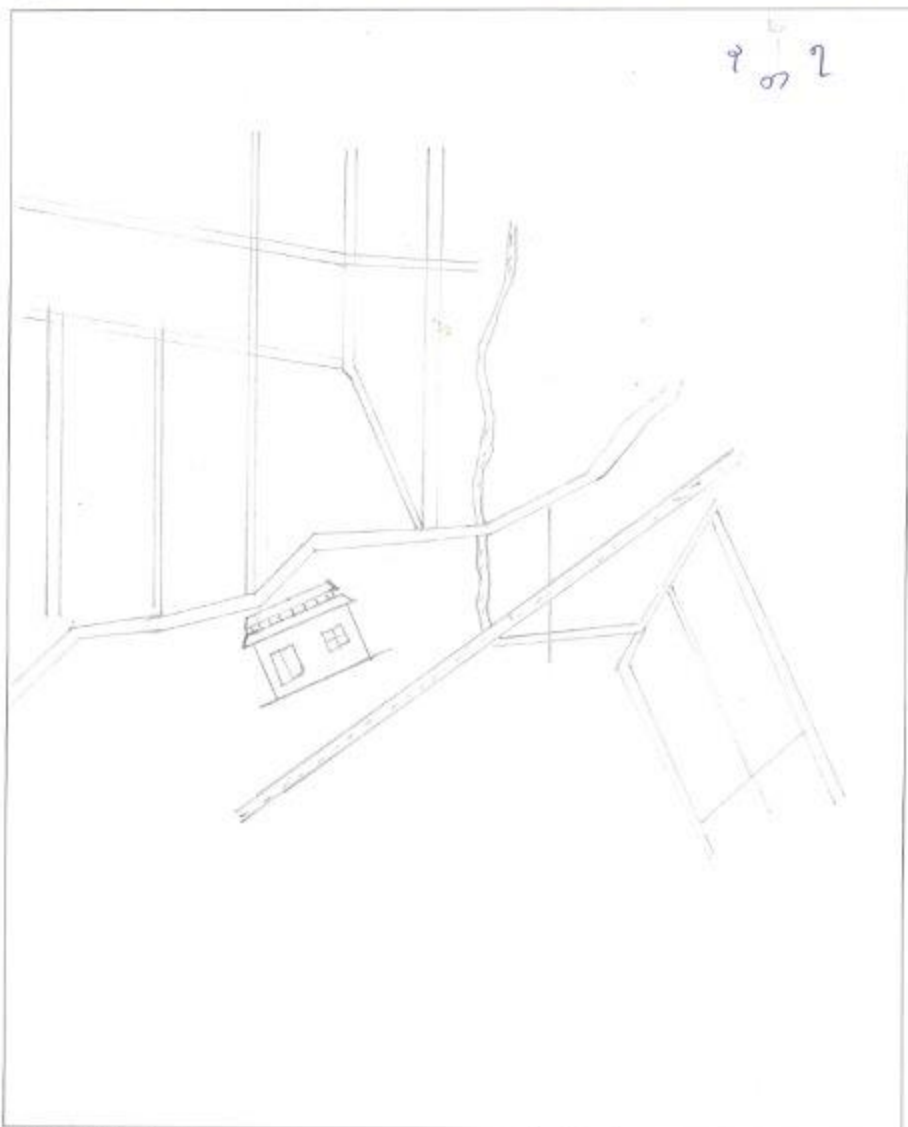

၄၀၇

ပိတ်ဆွေးနွေးသူ -

မှတ်တမ်းတင်သူ

ကျား - ၁၀

အမည် နှို၊ နှိုငါးစက်စွန်

မ - ၈

ရာထူး မျှထူဝန်၊ ရုံးချုပ်

ဥစ္စာဝန်ထမ်းအသင်း ခွဲခြားမှု စံနမူနာပုံစံ

မြို့နယ် ...မိုးမြိုင်... ကျေးရွာအုပ်စု ...အိ.ခဲ... ကျေးရွာ ...ကျွန်းပေါင်း... ရက်စွဲ ...7.2.2017

အမျိုးအစား	သတ်မှတ်ချက်/ညွှန်းကိန်းများ	အိမ်ထောင်စု အရေအတွက်	ရာခိုင်နှုန်း
ချမ်းသာ	တိုက်အိမ်၊ လယ်၊ ထော်ယာကျိုက်၊ ဆိုင်ကယ်၊ လယ်၊ တောင်ယာ၊ ဗွား၊ ငြက်	၅ အိမ်	၁၅ %
အလယ်အလတ်	မြေက၊ ထိုက်က၊ အိမ်၊ ဖက်ဆိုး၊ ဆိုင်ကယ်၊ တောင်ယာ၊ ငြက်၊ ငြက်	၆ အိမ်	၁၈ %
ဆင်းရဲ/နွမ်းပါး	ထိုက်က၊ ဖက်ဆိုး၊ အိမ်၊ တောင်ယာ၊ ငြက်	၂၄ အိမ်	၆၇ %
စုစုပေါင်းအိမ်ထောင်စု		၃၅ အိမ်	၁၀၀ %

ပါဝင်ဆွေးနွေးသူ
 ကျား- ၆
 မ- ၈

မှတ်တမ်းတင်သူ
 အမည် ဦးနိုင်၊ ဖက်ဆိုး
 ရာထူး လူထုနည်းစုရေးရာ

မွေးဖွားခြင်းနှင့် သုံးသပ်ခြင်း

- မုနိဝေါဒါ၏ကျမ်းဂန်များသည် ဒုက္ခဝေဒနာဝေဒနာနှင့်ဆက်သွယ်နေကြပါသည်။
- ဆန့်ကျင်ဘက်တွင် ညစ်ညမ်းသော ဆိပ်ကမ်းရေများက ဆိုးဝါးမှုကို ဖြစ်ပေါ်စေပြီး ဖြစ်ပေါ်ခြင်းဖြင့် ဖြစ်ပေါ်လာသည်။
- အလယ်အလတ် ဆိပ်ကမ်းရေများက ဆိုးဝါးမှုကို (၁၈၇) နှင့် ဖြစ်ပေါ်သည်။
- နှစ်ပါးပါးသော ဆိပ်ကမ်းရေများက ဆိုးဝါးမှုကို (၆၂) နှင့် ဖြစ်ပေါ်သည်။ နှစ်ပါးပါးသော ဆိပ်ကမ်းရေများက သုံးခြင်းဖြစ်သည်။
- ညစ်ညမ်းသော အလယ် အလတ် နှင့် နှစ်ပါးပါးသော ရေများက ဖြစ်ပေါ်သည်။ နှစ်ပါးပါးသော ရေများက ဖြစ်ပေါ်သည်။
- ၆၆၆ နှင့် ဖြစ်ပေါ်သည်။ အလယ် အလတ် ရေများ ဖြစ်ပေါ်ခြင်းဖြင့် ဖြစ်ပေါ်သည်။
- နှစ်ပါးပါးသော ရေများက အလယ် အလတ် ရေများ ဖြစ်ပေါ်ခြင်းဖြင့် ဖြစ်ပေါ်သည်။
- ၆၆၆ နှင့် ဖြစ်ပေါ်သည်။ အလယ် အလတ် ရေများ ဖြစ်ပေါ်ခြင်းဖြင့် ဖြစ်ပေါ်သည်။

ရာသီခွင်ပြကွဲဒိန်

အကြောင်းအရာ	တန်ခူး	ကဆုန်	နယုန်	ဝါဆို	ဝါခေါင်	တော်သလင်း	သီတင်းကျွတ်	တန်ဆောင်မုန်း	နတ်တော်	ပြာသို	တပို့တွဲ	တပေါင်း
ရာသီဥတု												
ပိုက်ပျိုးရေး			ခပေါင်းပျိုး တောင်	ခပေါင်းပျိုး တောင်	ခပေါင်းပျိုး တောင်	ခပေါင်းပျိုး တောင်	ခပေါင်းပျိုး တောင်	ခပေါင်းပျိုး တောင်				
ဝင်ငွေ/ထွက်ငွေ	/\$	/\$/\$	/\$/\$	/\$	/\$/\$	/\$	/\$/\$	/\$/\$/\$	/\$	/\$	/\$	/\$/\$
ကျန်းမာရေး	ကျန်းမာရေး ပျက်စီးမှု	ကျန်းမာရေး ပျက်စီးမှု	ကျန်းမာရေး ပျက်စီးမှု						ကျန်းမာရေး ပျက်စီးမှု			
ပွဲလမ်းသဘင်	ကျွမ်းကျင်မှု ပုံစံတို့ဖြင့်			ဝါဆိုသင်္ကန်း	အစားအစာ ကပ်ဖြင့်	ဝါဆိုသင်္ကန်း	အစားအစာ ကပ်ဖြင့်	သင်္ကန်းကပ် ပုံစံတို့ဖြင့်	ပွဲလမ်းသဘင် ကပ်ဖြင့်		အစားအစာ ကပ်ဖြင့်	
သောက်သုံးရေ ရရှိမှု												
အစားအစာဖူလုံမှု												

ပါဝင်ဆွေးနွေးသူ

ကျား- ၆

မ- ၇

မှတ်တမ်းတင်သူ

အမည် ဦးစိုင်းစော်အုန်း

ရာထူး ဗဟိုဌာနချုပ်ရုံးချုပ်

အာရှဒေသခံအသုံးပြုခြင်း (ကုန်ပစ္စည်း)

ကုမ္ပဏီ	၂	ကုမ္ပဏီ + ၂
ကုမ္ပဏီ၊ ဂျပန် ဖေ့ဘလီ နို. ကုမ္ပဏီ	ထပ်မံချက်စည်း မဟာမိတ် အချုပ်အခြားရေးဌာန	သစ်ပင် စပါး၊ ကျီး ဒွန်ဒွန် မဟာမိတ် ဂေဟစနစ် အိမ်ထောင်ရေး ဖေ့ဘလီ လမ်း အိမ် အချုပ်အခြားရေး ဂေဟစနစ် ဝါး နယ်လုပ်ရေး နှစ် ထပ်မံချက်စည်း ဂေဟစနစ် အိမ် အချုပ်အခြားရေး ဂေဟစနစ်

အရင်းအမြစ်ထိန်းချုပ်ရေး ဇယား (ကုန်ပစ္စည်း)

ကျား	၁၀	ကျား + ၁၀
ကုန်ပစ္စည်း ထောက်ပံ့မှု ဦးနှောက် ကျွမ်းကျင်မှု ထိခိုက်မှု ဝေငွေ တံဆိပ်	ကောက်ခံမှု အရင်းအမြစ်	သင်္ချာပညာ ကုမ္ပဏီ ကြေးငွေ ဝတ်စုံ သင်တန်းပေး ပါးစုံ အိမ်ထောင် သစ်ပင် ဒီဂျစ်လ် ဝေငွေ ကြေးငွေ/စုံ ကုန် ကုမ္ပဏီ ကုမ္ပဏီ အရင်းအမြစ် ထိခိုက်မှု

ပင့်ကူအိမ်သုံးသင်ခြင်းပြပုံ

အပျက်အကျိုးအခွင့်အလမ်း

— = ကျပ်
— = မ

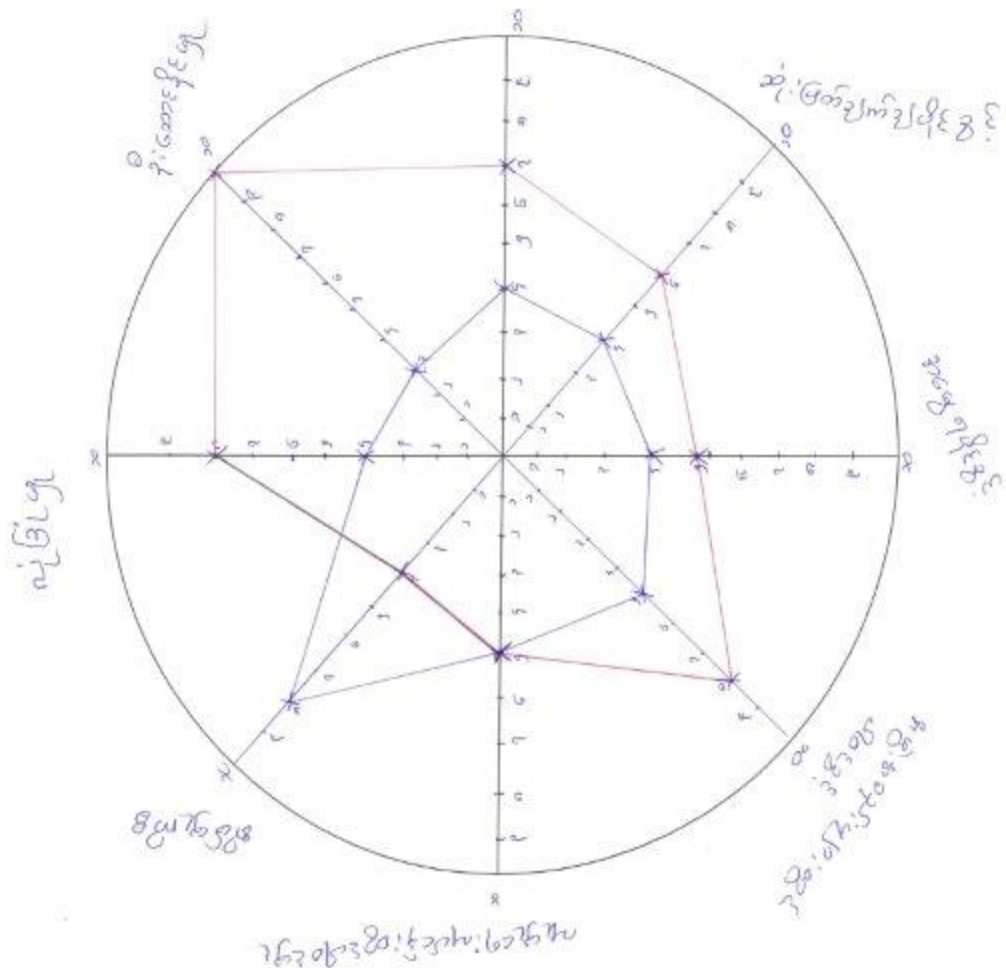

ပါဝင်ဆေးအေးသူ
ကျား ၂၀၅
မ ၁၀၅

မှတ်တမ်းတင်သူ
အမည် ဒိုက်ဒိုဝေအောင်
နေထိုင်ရာ အထူးစောင့်ရှောက်ရေးဌာန

အေးမြခြင်းဖြင့်ဆုံးစစ်ခြင်း

- ယုံကြည်မှုအပိုင်းတွင် စာမျှင်သားများက အဆင့်(၈) တွင်ရှိပြီး စာမျှင်သားများကအား (၆) တွင်ဖြစ်နေခြင်းမှာ စာမျှင်သားများက ဂုဏ်ထူးဆောင်များနှင့် စိမ်စိတ်ယုံကြည်မှုပေးပြီး ဖြစ်သည် စာမျှင်သားများ၏ ပင်ကိုယ်သဘာဝ ယုသတ်ဖြစ်ကြသည်။
- ဦးဆောင်မှုအပိုင်းတွင် စာမျှင်သားများက ဖွဲ့စည်းစဉ်က စာမျှင်သားများ၏ ဖွဲ့စည်းမှုပုံစံကို စာမျှင်သားများက ချိတ်ဆက်ထားပြီး စာမျှင်သားများကို ဖွဲ့စည်းခြင်းဖြင့် ဦးဆောင်မှုပိုင်း ပိုမိုကောင်းမွန်စေနိုင်သည်။
- စာမျှင်သားများ၏ အဖွဲ့အစည်းတွင် အဖွဲ့အစည်းများဖြင့် စာမျှင်သားများက စိမ်းစိုက်မှုများ တွင် အဖွဲ့အစည်းများဖြင့် အဖွဲ့အစည်းများသည်။
- ဆုံးဖြတ်ချက် ချမှတ်ခြင်းတွင် စာမျှင်သားများက ဦးဆောင်ဆုံးဖြတ်သည် စာမျှင်သားများကို ဆုံးဖြတ်ပေးပြီး ဖြစ်သည်။
- အဖွဲ့အစည်းများ၏ ဖွဲ့စည်းမှုတွင် စာမျှင်သားများက ဖွဲ့စည်းမှုပုံစံပေးသည်။
- စာမျှင်သားများ၏ ဖွဲ့စည်းမှုတွင် အဖွဲ့အစည်းများဖြင့် စာမျှင်သားများက ဦးဆောင်မှုပိုင်းတွင် ဖွဲ့စည်းမှုပုံစံပေးသည်။
- စာမျှင်သားများ၏ ဖွဲ့စည်းမှုတွင် စာမျှင်သားများက ဖွဲ့စည်းမှုပုံစံပေးသည်။
- စာမျှင်သားများ၏ ဖွဲ့စည်းမှုတွင် စာမျှင်သားများက ဖွဲ့စည်းမှုပုံစံပေးသည်။
- စာမျှင်သားများ၏ ဖွဲ့စည်းမှုတွင် စာမျှင်သားများက ဖွဲ့စည်းမှုပုံစံပေးသည်။

အဖွဲ့အစည်းချိတ်ဆက်မှု ပြပုံ(ကျေးရွာအတွင်း/အပြင်)

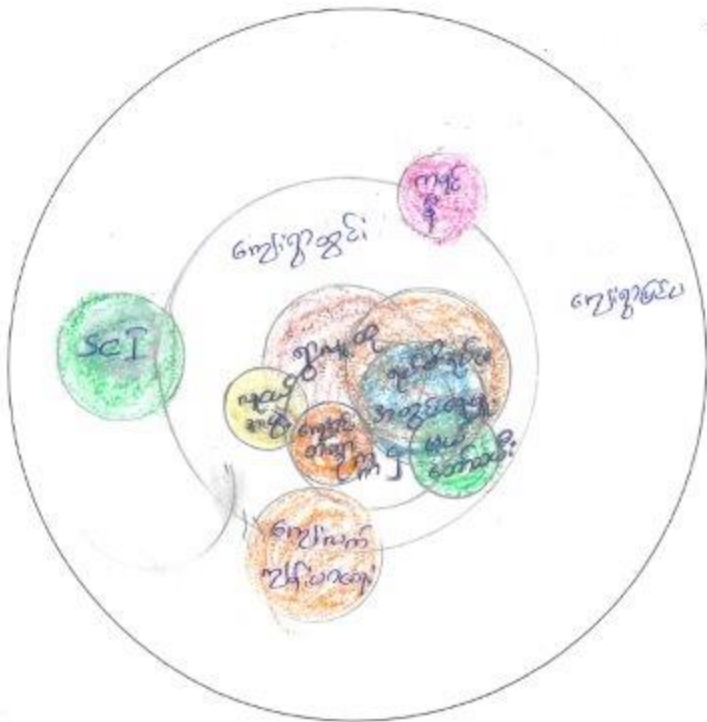

ပါဝင်ဆွေးနွေးသူ

ကျား- ၂၀

မ- ၀၅

မှတ်တမ်းတင်သူ

အမည် နိုနိုင်းလှော်စွာ

ရာထူး မူဝါဒရေးရာ ဦးစီးဌာန

ကျေးဇူးဖြင့် ခြိတ်ဆက်ရေး ငသာ အဖွဲ့အစည်းများ

ကုန်ပစ္စည်းကုမ္ပဏီများ

အွေးကောက်ခြင်း နှင့် ဆုံးဖြတ်ခြင်း

• ကျေးဇူးဖြင့် ခြိတ်ဆက်ရေး နှင့် အဖွဲ့အစည်း ဖွဲ့စည်းခြင်း မှတ်တမ်းတင်ခြင်း ဖြစ်ပြီး ကျေးဇူးဖြင့် ခြိတ်ဆက်ရေး နှင့် ဆုံးဖြတ်ခြင်း

ပြီး ကုမ္ပဏီအဖွဲ့အစည်း

• ကျေးဇူးဖြင့် ခြိတ်ဆက်ရေး နှင့် ဆုံးဖြတ်ခြင်း မှတ်တမ်းတင်ခြင်း ဖြစ်ပြီး ကျေးဇူးဖြင့် ခြိတ်ဆက်ရေး နှင့် ဆုံးဖြတ်ခြင်း

ဖွဲ့စည်းခြင်း

- အဖွဲ့အစည်း ဖွဲ့စည်းခြင်း မှတ်တမ်းတင်ခြင်း မှတ်တမ်းတင်ခြင်း နှင့် အဖွဲ့အစည်း ဖွဲ့စည်းခြင်း မှတ်တမ်းတင်ခြင်း

- ကျေးဇူးဖြင့် ခြိတ်ဆက်ရေး နှင့် ဆုံးဖြတ်ခြင်း မှတ်တမ်းတင်ခြင်း ဖြစ်ပြီး ကျေးဇူးဖြင့် ခြိတ်ဆက်ရေး နှင့် ဆုံးဖြတ်ခြင်း

- ကျေးဇူးဖြင့် ခြိတ်ဆက်ရေး နှင့် ဆုံးဖြတ်ခြင်း မှတ်တမ်းတင်ခြင်း ဖြစ်ပြီး ကျေးဇူးဖြင့် ခြိတ်ဆက်ရေး နှင့် ဆုံးဖြတ်ခြင်း

ကျေးရွာစီ/ထောက်ကော်မတီဖွဲ့စည်းပုံဇယား

ကျေးရွာစီထောက်ကော်မတီဥက္ကဋ္ဌ
 ၁။ ဦးမြတ်မိုး
 ၂။ ဒေါ်နန်းစွန်း

ကျေးရွာတောနာရီဝန်ထမ်း
 ၁။ ဦးဖြူသင်း
 ၂။ ဒေါ်နန်းစွန်း

စောင့်ကြည့်ကြီးကြပ်ရေး
 ကော်မတီ
 ၁။ ဦးကျော်ထိန်
 ၂။ ဒေါ်မာမာ

လည်ပတ်ထိန်းသိမ်းရေးကော်မတီ
 ၁။ ဦးဘူးရယ်
 ၂။ ဒေါ်နန်းမတ်

ဝယ်ယူရေးကော်မတီ
 ၁။ ဦးခိုင်ခင်မာ
 ၂။ ဒေါ်မိုးဖြူ (၂)
 ၃။ ဦးခိုင်စွန်း

ဝေဖန်အကြံပြုတိုင်ကြားချက်
 ဖြေရှင်းရေးအဖွဲ့
 ၁။ ဦးစွာရယ်၊ ဦးခင်မောင်
 ၂။ ဒေါ်စိုးဖြူ

ငွေစာရင်းကိုင်
 ၁။ ဦးမောင်အိန်

ပါဝင်ဆွေးနွေးသူ
 ကျား- ၂၇ ဦး
 မ - ၁၇ ဦး

မှတ်တမ်းတင်သူ
 အမည် ဦးခိုင်စော်စွန်း
 ရာထူး ညွှန်ကြားရေးမှူး

ကျေးရွာအုပ်စုစီတောက်ကော်မတီဖွဲ့စည်းပုံဇယား

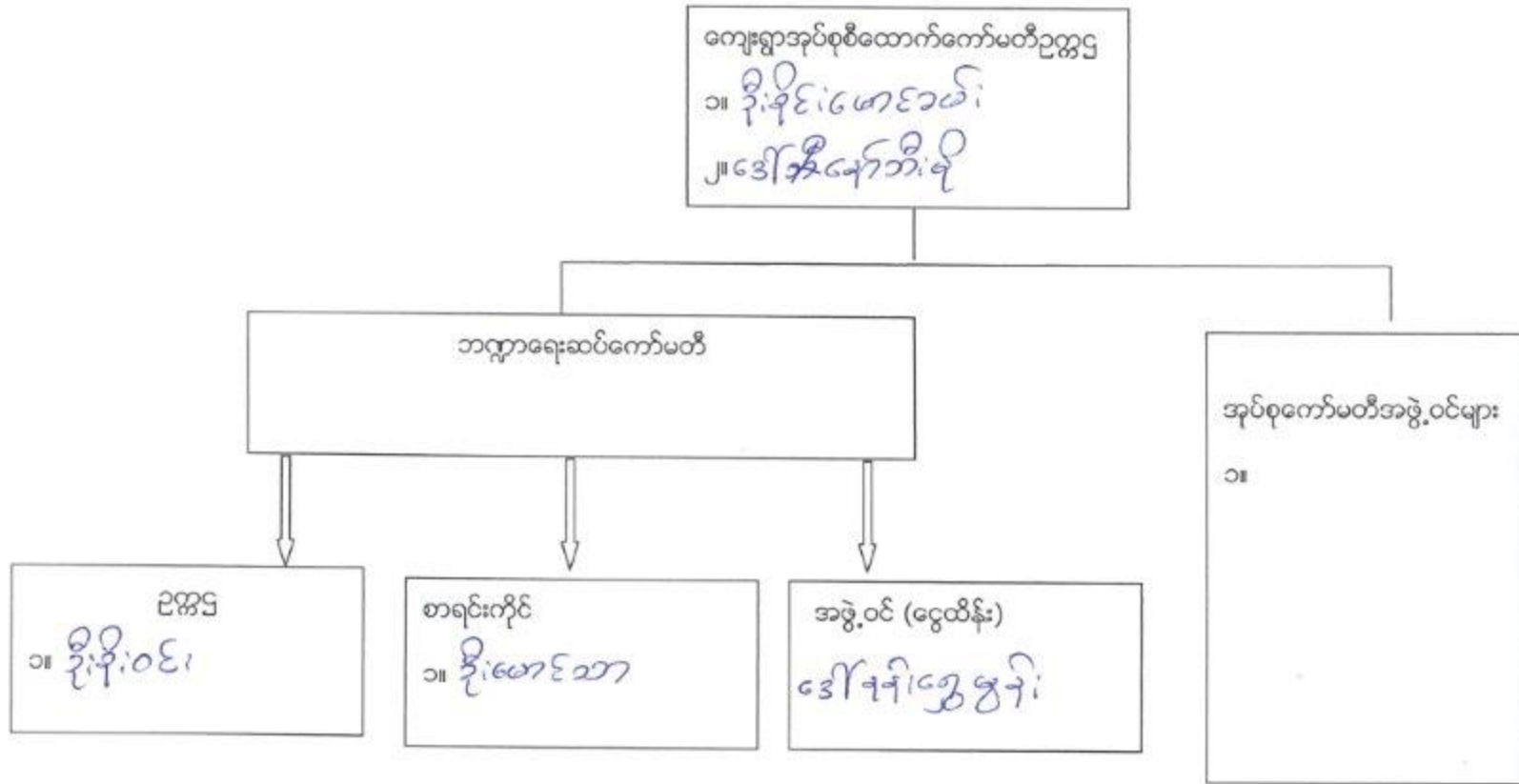

ပါဝင်ဆွေးနွေးသူ

ကျား-၆၅ ဦး မ- ၃၃ ဦး

မှတ်တမ်းတင်သူ

အမည်

ဦးခိုင်မောင်အိမ်

ရာထူး မြေထဲစာရင်းစွဲရေးမှူး

ကော်မတီအဖွဲ့ဝင်များ

စဉ်	အမည်	ဥက္ကဋ္ဌ		အမည်	ဥက္ကဋ္ဌ
၁။	ဦးဝင်းလင်း ဒေါ်အိမ်မိုးအေး	ဝင်းလင်း	၀၁	ဦးမြတ်စိုး	ဦးမိုးမင်း
၂။	ဒေါ်အိမ်မိုးအေး	မင်းလင်း	၀၂	ဦးစိုးမိုးစန်း	ဇော်အောင် + အောင်မြင်
၃။	ဦးအောင်စော ဒေါ်အိမ်မိုးအေး	အိမ်မိုးအေး	၀၃	ဦးစိုးဝင်းစော	မိုးမင်းစိန် + အောင်မြင်
၄။	ဦးကျော်စွာ ဦးကျော်စွာ	ဒေါ်အိမ်မိုးအေး	၀၄	ဦးကျော်စွာ	ဒေါ်အိမ်မိုးအေး
၅။	ဒေါ်အိမ်မိုးအေး	အိမ်မိုးအေး	၀၅	ဦးကျော်စွာ	ဒေါ်အိမ်မိုးအေး
၆။	ဦးကျော်စွာ ဒေါ်အိမ်မိုးအေး	အိမ်မိုးအေး	၀၆	ဦးကျော်စွာ ဒေါ်အိမ်မိုးအေး	ဒေါ်အိမ်မိုးအေး
၇။	ဦးကျော်စွာ ဒေါ်အိမ်မိုးအေး	အိမ်မိုးအေး			
၈။	ဦးကျော်စွာ ဒေါ်အိမ်မိုးအေး	အိမ်မိုးအေး			
၉။	ဦးကျော်စွာ ဒေါ်အိမ်မိုးအေး	အိမ်မိုးအေး			
၁၀။	ဒေါ်အိမ်မိုးအေး ဦးကျော်စွာ	ဝင်းလင်း			

ပုံစံ - ၈ - ၁ ကျေးရွာအခြေခံအချက်အလက်များ (Form PC 1)

လယ်ဥယျာဉ်ရွက်		ကျေးရွာတစ်ရွာသို့ ပထမဆုံးမိတ်ဆက်ခရီး		သွားရောက်သောအခါ
လူထုစည်းရုံးရေးများသည် ကျေးရွာ ခေါင်းဆောင်များအား ကျေးရွာအချက်အလက်များကို မေတ္တာရပ်ခံ၍ တောင်းခံရသည်။				
ဤအချက်အလက်များကို စီမံကိန်း မိတ်ဆက်အစည်းဝေးမတိုင်မီ တောင်းခံရမည်။ စီမံကိန်းမိတ်ဆက်အစည်းဝေးတွင်				
လူထုစည်းရုံးရေးများသည် ဤအချက်အလက် များအား စစ်ဆေးပြီး မှန်ကန်အောင်ပြုလုပ်ရမည်။ ပြီးနောက်တွင်				
လူထုစည်းရုံးရေးများမှ သတင်းအချက်အလက်ထဲသို့ Tablets မှ တဆင့် ခြည့်သွင်းရမည်။				
ကျေးရွာခေါင်းဆောင် အမည်	ကျေးရွာခေါင်းဆောင်၏ စုန်းနံပါတ်	လူထုစည်းရုံးရေးမှစီ အမည်		
ခိုင်စွန်း		ခိုင်စွန်းစွာ		
ပြည်နယ်တိုင်းဒေသကြီး	ပြည်နယ်	ကျေးရွာအုပ်စု	ကျေးရွာ	ကျေးရွာ
ကယား	ကျွန်းကြက်	ကျေးရွာအုပ်စု	ကျွန်းကြက်	ကျေးရွာ

က၊ လူဦးရေ

လူမျိုးစု	အိမ်ထောင်စုအရေအတွက်	ကိုးကွယ်သည့်ဘာသာ	အိမ်ထောင်စုအရေအတွက်
လူမျိုးစု (၁) - ရှမ်း	၂၂	ဘာသာ (၁) - ဗုဒ္ဓ	၃၅
လူမျိုးစု (၂) - ကယား	၁၃	ဘာသာ (၂) - ဘုန်းတော်	
လူမျိုးစု (၃) -		ဘာသာ (၃) -	
လူမျိုးစုရော		ဘာသာရော	
အခြား	အရေအတွက်		
မသန်စွမ်းသူများ	၁		
သက်ကြီးရွယ်အိုများ (၆၅ နှစ် နှင့် အထက်)	၄		
စစ်ဘေးရှောင်	၁၅		

	အမျိုးသား (အရေအတွက်)	အမျိုးသမီး (အရေအတွက်)
လူဦးရေ		
လူမျိုးစု (၁) - ရှမ်း	၄၉	၄၅
လူမျိုးစု (၂) - ကယား	၂၁	၂၅
လူမျိုးစု (၃) -		
အခြား		
အိမ်ထောင်စုဦးစီး	၃၀	၅

(ခ) အခြေခံအောက်အဖွဲ့ အသုံးအဆောင်များ

စာသင်ကျောင်း	အမှတ် ဖြစ်ပါ	ကျန်းမာရေး	အမှတ် ဖြစ်ပါ	ဘာသာရေး အဆောက် အအုံများ	အမှတ် ဖြစ်ပါ
အထက်တန်းကျောင်း	<input type="checkbox"/>	ဆေးရုံ	<input type="checkbox"/>	စေတီ	<input checked="" type="checkbox"/>
အလယ်တန်းကျောင်း	<input type="checkbox"/>	ကျန်းမာရေးဌာန	<input type="checkbox"/>	ဘုန်းကြီးကျောင်း	<input checked="" type="checkbox"/>
မူလတန်းကျောင်း	<input type="checkbox"/>	ကျန်းမာရေးဌာနခွဲ	<input type="checkbox"/>	ဟိန္ဒူဘုရားကျောင်း	<input type="checkbox"/>

မှတ်ချက်	မူကြိုကျောင်း	ဝေပေးပေးခန်း	ခရစ်ယာန်ကျောင်း	<input type="checkbox"/>
	အခြား	အခြား	ဗလီ	<input type="checkbox"/>
			အခြား	<input type="checkbox"/>
မှတ်ချက်		မှတ်ချက်	မှတ်ချက်	

(ဂ) ကျွမ်းကျင်သူများမှတ်တမ်း (ကျေးရွာတွင်နေထိုင်သော သို့မဟုတ် တခြားရွာမှလာရောက်သော ကျွမ်းကျင်သူများ)

(ခ) စာသင်ကျောင်း		(၂) ကျွမ်းကျင်သူ			(၃) လက်မှတ်ထုတ်		
မူလတန်းပြဆရာ/မ	ရွာတွင်နေထိုင်သူ	အခြားရွာမှလာသူ	ရွာတွင်နေထိုင်သူ	အခြားရွာမှလာသူ	လက်သမား	ရွာတွင်နေထိုင်သူ	အခြားရွာမှလာသူ
<input type="checkbox"/>	<input type="checkbox"/>	<input type="checkbox"/>	ဆရာဝန်	<input type="checkbox"/>	<input type="checkbox"/>	<input type="checkbox"/>	<input type="checkbox"/>
<input type="checkbox"/>	<input type="checkbox"/>	<input type="checkbox"/>	လက်ထောက်ကျွမ်းကျင်သူများ	<input type="checkbox"/>	<input type="checkbox"/>	<input type="checkbox"/>	<input type="checkbox"/>
<input type="checkbox"/>	<input type="checkbox"/>	<input type="checkbox"/>	အမျိုးသမီးကျွမ်းကျင်သူ	<input type="checkbox"/>	<input type="checkbox"/>	<input type="checkbox"/>	<input type="checkbox"/>
<input type="checkbox"/>	<input type="checkbox"/>	<input type="checkbox"/>	သားဖွားဆရာမ	<input type="checkbox"/>	<input type="checkbox"/>	<input type="checkbox"/>	<input type="checkbox"/>
<input type="checkbox"/>	<input type="checkbox"/>	<input type="checkbox"/>	ပြည်သူ့ကျွမ်းကျင်သူများ	<input type="checkbox"/>	<input type="checkbox"/>	<input type="checkbox"/>	<input type="checkbox"/>
မှတ်ချက်			မှတ်ချက်				

(ဃ) ကျေးရွာသို့ ရောက်ရှိနိုင်သည့် လမ်းအခြေအနေ / ကျေးရွာတစ်ရွာသည် ၎င်း၏ ကျေးရွာအုပ်စုနှင့် ဆက်သွယ်ထားသော လမ်းအခြေအနေ (အောက်ဖိုတိုကိုရိုင်းပါ)

ကျောက်ကြမ်းလမ်း: ကတ္တရာလမ်း ကွန်ကရစ်လမ်း: မော်တော်ဆိုင်ကယ်လမ်း
 ကျောက်မင်းလမ်း: စံပြုသာလမ်း လူသွားလမ်း: အခြား _____

(င) ကျေးရွာဖွံ့ဖြိုးမှုစီမံချက်

- (၁) လူထုဝဟိုပြုစီမံကိန်းပေးစင်မီ ဤကျေးရွာတွင်ကျေးရွာဖွံ့ဖြိုးမှု စီမံချက်ရှိခဲ့ပါသလား? ရှိပါသည်/မရှိပါ/မသိပါ
- (၂) ရှိပါလျှင် ဤစီမံချက်ကို မည်သည့် ခုနှစ်တွင်ပြင်ဆင်ခဲ့ပါသနည်း? နှစ်-----/မသိပါ
- (၃) ဤစီမံချက်ကို ပြုနည်းပုံအတိုင်းပြုခဲ့ပါသလား? ပြုခဲ့ပါသည်/မပြုခဲ့ပါ/မသိပါ

(စ) ခရီးအကွာအဝေး

- (၁) ဤကျေးရွာ၏ဝဟိုမှ ၎င်းကျေးရွာအုပ်စု၏ဝဟိုအထိ ခရီးမိုင်မည်မျှကွာဝေးသနည်း? ၁.၅ မိုင်-----/မသိပါ
- (၂) ဤကျေးရွာမှ ၎င်းကျေးရွာအုပ်စုဝဟိုအထိ သွားလာရာတွင်ကြာမြင့်သည့်အချိန်

ခြောက်သွေ့ရာသီတွင်ကြာချိန် ၃၀ မိနစ် ----- ဝေဟိုလမ်း/မော်တော်ဆိုင်ကယ်/ခြေလျင်/လမ်း/မော်တော်ဘုတ်/
 အခြား -----
 မိုးရာသီတွင်ကြာချိန် ၃၀ မိနစ် ----- ဝေဟိုလမ်း/မော်တော်ဆိုင်ကယ်/ခြေလျင်/လမ်း/မော်တော်ဘုတ်/
 အခြား -----

(ဆ) ပတ်ဝန်းကျင်ဆိုင်ရာ သဘာဝဘေးအန္တရာယ်

ဤကျေးရွာတွင် ခြေလျင်ခြင်းကဲ့သို့ သဘာဝဘေးအန္တရာယ်ကွဲပြားခြင်းများ ရှိပါသလား
 မရှိပါ ရှိပါသည် ရှိလျှင်ခေါ်ပြပါ -----

(ခ) ကျေးရွာတွင် ခွဲစဉ်းထားသော အဖွဲ့အစည်းများ

လူထုတော်ပြီစီမံကိန်းမတိုင်မီ ဤကျေးရွာတွင် ကျေးရွာဖွံ့ဖြိုးရေးအတွက် အစိုးရ (သို့) ရွာသားများကိုယ်တိုင်(သို့) စီမံကိန်းတစ်ခုခုမှ ခွဲစဉ်းထားသည့် အဖွဲ့အစည်းများရှိပါသလား။

(၁) -----

(၂) -----

(ရ) အထွေထွေအုပ်ချုပ်ရေး ဦးစီးဌာန (GAD) မှ မှတ်တမ်းတင်ထားခြင်း

ဤကျေးရွာသည် အထွေထွေအုပ်ချုပ်ရေး ဦးစီးဌာန (GAD) မှ မှတ်တမ်းတင်ထားမှု ရှိပါသလား။

မရှိပါ ရှိပါသည်

ကျေးရွာခေါင်းဆောင်

အမည် ဦးစံကြွက်

လက်မှတ်  ခန့် ၆-၂-၂၀၁၇

လူထုစည်းရုံးရေးမှူး

အမည် ဦးခိုင်စော်စွာ

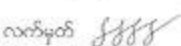
လက်မှတ်  ခန့် ၆-၂-၂၀၁၇

ပုံစံ - ၀ - ၂ - စီမံကိန်းစက်ဝန်းအချိန်ဇယား (PC 2)

လမ်းညွှန်ချက်၊ သက်ဆိုင်ရာလူထုစည်းရုံးရေးမှူး/လက်ထောက်နည်းပညာမှူးများမှ စီမံကိန်းစက်ဝန်းအဆင့်တစ်ခုစီပြီးစီးတိုင်း ကျေးရွာနှင့် ကျေးရွာအုပ်စုအတွက် ဤပုံစံကို ဖြည့်သွင်းရမည်။

စည်းရုံးရေးမှူး/ဝန်ထမ်း အမည် ဒေါ်ခင်မေအိမ်

နေ့စွဲ စက်ဝန်းအားအမှတ်ခြစ်ပါ စက်ဝန်း(၁) စက်ဝန်း(၂) စက်ဝန်း(၃)
 စက်ဝန်း (၄)

ဖြည့်နယ်/တိုင်း မကွေး၊ မြို့နယ် ကျွန်းဘော်၊ ကျေးရွာအုပ်စု ထီးခါး၊ ကျေးရွာ ကျွန်းပေါင်း

စီမံကိန်းဆောင်ရွက်မှုအဆင့်များ	နေ့စွဲ		အစည်းအဝေးတွင်တက်ရောက်သူအရေအတွက်			
	စတင်သည့်နေ့	ပြီးဆုံးသည့်နေ့	အမျိုးသားအရေအတွက်	အမျိုးသမီးအရေအတွက်	အိမ်ထောင်စုအရေအတွက်	လူမျိုးစုတက်ရောက်သူအရေအတွက် နှင့် လူမျိုးစုအမည်
၁။ ကျေးရွာစီမံကိန်း မိတ်ဆက်အစည်းအဝေး	၇-၂-၂၀၁၇	၇-၂-၂၀၁၇	၂၇ ဦး	၁၇ ဦး	၃၂ စု	မကွေး ၁၇၊ ချမ်းသာ ၂၊ ပမာ ၂ ဦး
၂။ ကျေးရွာဖွံ့ဖြိုးရေး စီမံချက်ရေးဆွဲခြင်းအစည်းအဝေး	၈-၂-၂၀၁၇	၈-၂-၂၀၁၇	၂၁ ဦး	၁၅ ဦး	၃၂ စု	၃၅ ဦး ချမ်းသာ ၂၀ မကွေး-၃၃ ပမာ ၂
၃။ ကျေးရွာအုပ်စု လုပ်ငန်းဆုံးဖြတ်ချက်ချသည့်အစည်းအဝေး	၂၀-၂-၂၀၁၇	၂၀-၂-၂၀၁၇	၃ ဦး	၃ ဦး	၆ ဦး	၅ ဦး ၅ မကွေး ၂
၄။ မြို့နယ်အဆင့် စီမံကိန်းရေးဆွဲရေး နှင့် အကောင်အထည်ဖော်ရေးကော်မတီ၏ စီမံကိန်း သုံးသပ်မှုအစည်းအဝေး			မလို	မလို	မလို	မလို
၅။ မြို့နယ် စီမံကိန်းရေးဆွဲရေး နှင့် အကောင်အထည်ဖော်ရေး ကော်မတီ၏ဆုံးဖြတ်မှုကို ရွာသို့ အသိပေးအကြောင်းကြားသည့် အစည်းအဝေး	၂၄-၄-၂၀၁၇	၂၄-၄-၂၀၁၇	၁၆ ဦး	၁၃ ဦး	၂၆	၅၆ ဦး ၁၈ ဦး မကွေး ၂၀ ဦး ပမာ ၂ ဦး
၆။ စီမံကိန်းလုပ်ငန်းခွဲစီမံချက်ရေးဆွဲခြင်းအစည်းအဝေး	၂၄-၄-၂၀၁၇	၂၄-၄-၂၀၁၇	၇ ဦး	၆ ဦး	၁၃ စု	
၆.၁။ စီမံကိန်းလုပ်ငန်း အကောင်အထည်ဖော်ရေးအစီအစဉ် ရေးဆွဲခြင်း	၂၄-၄-၂၀၁၇	၂၄-၄-၂၀၁၇	၇ ဦး	၆ ဦး	၁၃ စု	
၆.၂။ ဝယ်ယူရေးအစီအစဉ် ရေးဆွဲခြင်း	၂၄-၄-၂၀၁၇	၂၄-၄-၂၀၁၇	၇ ဦး	၆ ဦး	၁၃ စု	
၆.၃။ ဘဏ္ဍာရေးကုန်ကျမှု လျာထားအစီအစဉ်	၂၄-၄-၂၀၁၇	၂၄-၄-၂၀၁၇	၇ ဦး	၆ ဦး	၁၃ စု	

ရေးဆွဲခြင်း						
၆.၄။ ပြင်/ထိန်းအစီအစဉ် ရေးဆွဲခြင်း	၂၄.၄.၂၀၁၇	၂၄.၄.၂၀၁၇	၇၆	၆၆	၁၃ နှစ်	
၇။ စီမံကိန်းလုပ်ငန်းခွဲ တိုးတက်မှု စောင့်ကြည့်အစည်းအဝေး						
၇.၁။ အစည်းအဝေး ပထမအကြိမ်						
၇.၂။ အစည်းအဝေး ဒုတိယအကြိမ်						
၇.၃။ အစည်းအဝေး တတိယအကြိမ်						
၈။ စီမံကိန်းလုပ်ငန်းခွဲ အပြီးသတ်စစ်ဆေးခြင်းအစည်းအဝေး						
၉။ လူထုစစ်ဆေးပွဲအစည်းအဝေး						

ပုံစံ - ၈ - ၃ ကျေးရွာဖွံ့ဖြိုးရေး ဦးစားပေးအစီအစဉ် (Form PC 3)

လက်မှတ်ရေးထိုးသူ အထောက်အကူပြု ကော်မတီသည် လူထုစည်းရုံးရေးမှူးအကူအညီဖြင့် ဤပုံစံကိုပြည့်စုံအောင် ဖြည့်သွင်းရမည်။	အဆင့်(၃)	ကျေးရွာဖွံ့ဖြိုးရေးအဖွဲ့အစည်းအဝေး ဖြီးဆုံးသောအခါ ကျေးရွာစီမံကိန်း
လူထုစည်းရုံးရေးမှူး/ဝန်ထမ်း အမည်	ဦးစိုင်းစေတီ	
ခုနှစ် ၈.၂.၂၀၁၇	စက်ဝန်းအား အမှတ်ဖြစ်ပါ (V) <input type="checkbox"/> စက်ဝန်း(၁) <input type="checkbox"/>	စက်ဝန်း(၂) <input type="checkbox"/> စက်ဝန်း(၃) <input type="checkbox"/> စက်ဝန်း(၄) <input type="checkbox"/>
ပြည်နယ်/တိုင်း	ကျေးရွာအုပ်စု	ကျေးရွာ
က၊ အစက်အစိအတားအဆီးများအားဆွေးနွေးခြင်း - ယခုလက်ရှိအခြေအနေအထားတွင် ဤကျေးရွာဖွံ့ဖြိုးတိုးတက်ရေးအတွက် အဓိက အစက်အစိအတားအဆီးများသည် မည်သည့်များဖြစ်ပါသနည်း။ (အမျိုးသား/သမီး အနည်းဆုံးအစက်အစိ ၅ ခုစီဖော်ပြပါ)		
အမျိုးသား အဖွဲ့မှ တင်ပြသောအစက်အစိအတားအဆီးများ	အမျိုးသမီး အဖွဲ့မှ တင်ပြသောအစက်အစိအတားအဆီးများ	
၁	ရွာတွင်ထိန်းသိမ်းရေးအဖွဲ့	၁
၂	ရေအားအားလျှော့စနစ်	၂
၃	ရေအားအားလျှော့စနစ်	၃
၄	ရေအားအားလျှော့စနစ်	၄
၅	ရေအားအားလျှော့စနစ်	၅

ခ၊ မျှော်မှန်ခြင်း - နောင်လကမည် (၅) နှစ် အတွင်း ကျေးရွာဖွံ့ဖြိုးရေး မျှော်မှန်းလျာထားချက်များအား တင်ပြပါ။

အမျိုးသားအဖွဲ့မှ တင်ပြသောမျှော်မှန်းချက်များ	အမျိုးသမီးအဖွဲ့မှ တင်ပြသောမျှော်မှန်းချက်များ
၁	၁
၂	၂
၃	၃
၄	၄
၅	၅

ဂ၊ လူထုစီမံကိန်း၏ လာမည့် (၄) နှစ်အတွက် အကျိုးဝင်သော ဦးစားပေး ဖွံ့ဖြိုးတိုးတက်မှု လုပ်ငန်း အစီအစဉ်များအားဖော်ပြပါ။

အဆင့်	ကျေးရွာအတွက် ဦးစားပေး ဖွံ့ဖြိုးတိုးတက်မှု လုပ်ငန်းစဉ်များ	အဆိုပြုသူ (အမျိုးသားများ/ အမျိုးသမီးများ/အမျိုးသား+ အမျိုးသမီး)	ခန့်မှန်းကုန်ကျ စရိတ်	အကျိုးစီးပွားစွန့်စားမှု အခါ အတွက်
၁	ကျောက်ချောလမ်း	က + ဝ		၁၄၇
၂	ရွာတွင်ရေအား	က + ဝ		၁၄၈
၃	ရွာတွင်ရေအား	က		၁၄၉
၄	ရွာတွင်ရေအား	က		၁၅၀
၅	ရွာတွင်ရေအား	က + ဝ		၁၅၁

၆. မူကြမ်းကျမ်းကျမ်းစာအုပ်

၁၁။ လူထုစီမံကိန်း၏ လာမည့် (၄) နှစ်အတွက် အကျိုးမဝင်သော ဦးစားပေး ဖွံ့ဖြိုးတိုးတက်မှု လုပ်ငန်း အစီအစဉ်များအားဖော်ပြပါ။

အဆင့်	ကျေးရွာအတွက် ဦးစားပေး ဖွံ့ဖြိုး တိုးတက်မှု လုပ်ငန်းစဉ်များ	အဆိုပြုသူ (အမျိုးသားများ/ အမျိုးသမီးများ/အမျိုးသား + အမျိုးသမီး)	အခန်းကဏ္ဍ
၁	ရွာတွင်း ဝါတ်တိုင်ဖိုလုံ့တပ်ခေါ်	ကျား	
၂	ခက်ခဲမြစ်ခင်းတူး	မ	
၃	စိမ်းကင်းကင်းကျင်းအောက်	မ	
၄	ဝါတ်တိုင်တိုးခဲ	ကျား	
၅	တံခွန်တိုင်ကျင်းကျင်းအောက်	မ	

ခေါင်းဆောင်၊ ကျေးရွာစီမံကိန်းအထောက်အကူပြုခက်ပီတီမှ အတည်ပြုသည်။

အမည် ဦးခင်ဖြူကန် လက်မှတ် ဦးစံဖြူကန် ၁၄.၆.၆.၂၀၁၇

ပုံစံ - ၈ - ၄ ကျေးရွာအုပ်စုစီမံကိန်းလုပ်ငန်းခွဲရွေးချယ်ခြင်းပုံစံ (Form PC 4)

လမ်းညွှန်ချက်၊ စီမံကိန်းလုပ်ငန်းခွဲရွေးချယ်မှုအစည်းအဝေးပြီးနောက်တွင် ကျေးရွာအုပ်စုမှ CF/TF တို့၏ အကူအညီရယူ၍ ကျေးရွာစီထောက်ကော်မတီမှ လက်မှတ်ရေးထိုးပြီး အဆိုပါပုံစံအား ပြည့်စုံအောင်ဖြည့်သွင်းရမည်။ ဤပုံစံအား ပြည့်စုံစွာဖြည့်သွင်းပြီးပါက ကျေးရွာအုပ်စုမှ ဖြူးတိုးတက်ရေးစီမံချက်တွင် TPIC သို့ ပေးပို့ရန်အတွက် နောက်ဆက်တွဲအဖြစ် ထားရှိရမည်။ CF မှ ကျေးရွာတစ်ရွာချင်းစီ၏ စီမံကိန်းလုပ်ငန်းခွဲဆိုင်ရာ အချက်အလက်များကို MIS သို့ ထည့်သွင်းရမည်။ (ယခုနှစ်စီမံကိန်းလုပ်ငန်းခွဲ မလုပ်ကိုင်သော ကျေးရွာများ မပါဝင်ပါ။)

ကျေးရွာစည်းရုံးရေးမှူး/ဝန်ထမ်းအမည် ဒေါ်ခင်စု

မေးခွဲ စက်ဝန်းအားအမှတ်ခြစ်ပေးပါ။ (✓) ၁ စက်ဝန်း (၁) ၂ စက်ဝန်း (၂) ၃ စက်ဝန်း (၃) ၄ စက်ဝန်း (၄)

ပြည်နယ်/တိုင်း ကယား ပြနယ် ပျဉ်းမနား ကျေးရွာအုပ်စု တီးစွဲဒါ

ကျေးရွာအမည်	ဆောင်ရွက်မည့် လုပ်ငန်းများ	အတိုင်းအတာ	ခန့်မှန်း တိုက်ရိုက် အကျိုးခံစားခွင့် ရှိသူများ	အဆိုပြုတင်ပြသူ	ခန့်မှန်းကုန်ကျစရိတ်			
					စီမံကိန်းမှ ထည့်ဝင်မှု	ကျေးရွာမှ ထည့်ဝင်မှု	အခြားထည့်ဝင်မှု (ဖော်ပြပါ) ထည့်ဝင်ငွေ အမည်/အဖွဲ့	စုစုပေါင်း
ဝါဒါတလေး	စေ့ပြန် တံတား	၇၇'x၅'x၅'	၆၇၇	<input type="checkbox"/> ကျား <input type="checkbox"/> မ <input checked="" type="checkbox"/> ကျား+မ	၃၅ သိန်း			၃၅ သိန်း
ဒွားပြေ	ကျောက် ချွေးရေ	၃၀၀'	၅၇	<input type="checkbox"/> ကျား <input type="checkbox"/> မ <input checked="" type="checkbox"/> ကျား+မ	၃၆ သိန်း			၃၆ သိန်း
စေ့ကန်	ဒရိုင်းစတားစ် ပြင်ဆင်ခြင်း	၁၅'x၁၅'	၁၂၀	<input checked="" type="checkbox"/> ကျား <input type="checkbox"/> မ <input type="checkbox"/> ကျား+မ	၄၀ သိန်း			၄၀ သိန်း
နားပျော်	အခြေခံစေ့ အိမ်ပြင်ဆင်ခြင်း	၁၂'x၁၅'	၂၉၇	<input checked="" type="checkbox"/> ကျား <input type="checkbox"/> မ <input type="checkbox"/> ကျား+မ	၂၆ သိန်း			၂၆ သိန်း
ပျက်စီးနေသည့်	အဝီစိမ်းစေ့ နှစ်ရေစိုက် မျက်နှာပြင်	စေ့ပြေ (၄၅၇')	၁၂၇	<input type="checkbox"/> ကျား <input type="checkbox"/> မ <input checked="" type="checkbox"/> ကျား+မ	၂၁ သိန်း			၂၁ သိန်း

ရာထူး ကျေးရွာအုပ်စု စီ/ထောက်ကော်မတီ ဥက္ကဋ္ဌ အမည် မောင်စိုင်း မောင်စိုင်း လက်မှတ် [Signature] ရက်စွဲ

ပုံစံ - စ - ၄ ကျေးရွာအုပ်စုစီမံကိန်းလုပ်ငန်းခွဲရွေးချယ်ခြင်းပုံစံ (Form PC 4)

လမ်းညွှန်ချက်။ စီမံကိန်းလုပ်ငန်းခွဲရွေးချယ်မှုအစည်းအဝေးပြီးနောက်တွင် ကျေးရွာအုပ်စုမှ CF/TFတို့၏ အကူအညီရယူ၍ ကျေးရွာစီထောက်ကော်မတီမှ လက်မှတ်ရေးထိုးပြီး အဆိုပါပုံစံအား ပြည့်စုံအောင်ဖြည့်သွင်းရမည်။ ဤပုံစံအား ပြည့်စုံစွာဖြည့်သွင်းပြီးပါက ကျေးရွာအုပ်စုဖွံ့ဖြိုးတိုးတက်ရေးစီမံချက်တွင် TPIC သို့ပေးပို့ရန်အတွက် နောက်ဆက်တွဲအဖြစ် ထားရှိရမည်။ CF မှ ကျေးရွာတစ်ရွာချင်းစီ၏ စီမံကိန်းလုပ်ငန်းခွဲဆိုင်ရာ အချက်အလက်များကို MIS သို့ ထည့်သွင်းရမည်။ (ယခုနှစ်စီမံကိန်းလုပ်ငန်းခွဲ မလုပ်ကိုင်သော ကျေးရွာများ မပါဝင်ပါ။)

ကျေးရွာစည်းရုံးရေးမှူး/ဝန်ထမ်းအမည် ဦးနိုင်(အောင်စွန်း)

နေ့စွဲ စက်ဝန်းအားအမှတ်ခြစ်ပေးပါ။(✓) ဩဂုတ်(၁)၊ ၂၀၂၀ ခုနှစ်၊ ဇူလိုင်လ

ပြည်နယ်/တိုင်း ကယား ပြည်နယ်၊ ချင်းပြည်နယ်၊ မြန်မာနိုင်ငံတော်

ကျေးရွာအုပ်စု အိုးခဲ

ကျေးရွာအမည်	ဆောင်ရွက်မည့် လုပ်ငန်းများ	အတိုင်းအတာ	ခန့်မှန်း တိုက်ရိုက် အကျိုးခံစားခွင့် ရှိသူများ	အဆိုပြုတင်ပြသူ	ခန့်မှန်းကုန်ကျစရိတ်			
					စီမံကိန်းမှ ထည့်ဝင်မှု	ကျေးရွာမှ ထည့်ဝင်မှု	အခြားထည့်ဝင်မှု (ဖေါ်ပြပါ) ထည့်ဝင်ငွေ အမည်/အဖွဲ့	စုစုပေါင်း
ကျိုးလှိုင်	ကျေးရွာတစ်ရွာ	၁၀'x'၃'x'၄'	၁၄၈	<input type="checkbox"/> ကျား <input type="checkbox"/> မ <input type="checkbox"/> ကျား+မ	သို့ 30			သို့ 30
				<input type="checkbox"/> ကျား <input type="checkbox"/> မ <input type="checkbox"/> ကျား+မ				
				<input type="checkbox"/> ကျား <input type="checkbox"/> မ <input type="checkbox"/> ကျား+မ				
				<input type="checkbox"/> ကျား <input type="checkbox"/> မ <input type="checkbox"/> ကျား+မ				
				<input type="checkbox"/> ကျား <input type="checkbox"/> မ <input type="checkbox"/> ကျား+မ				

ရာထူး ကျေးရွာအုပ်စု စီ/ထောက်ကော်မတီ ဥက္ကဋ္ဌ အမည် လက်မှတ် ရက်စွဲ

နေ့ရက်	7.2.2017, 8.2.2017	အချိန်	၇၇၈ နာရီ ၆ PM မှ ၅ ၁၁ PM - ၈၇၈ နာရီ ၅၀ AM မှ ၅ ၅ PM
နေရာ	ကျွန်းပေါင်အမှတ် ၆၆ ကျောင်း	ကျေးရွာအုပ်စု/ကျေးရွာ	ကျွန်းပေါင်ကျေးရွာ၊ ကျွန်းပေါင်ကျေးရွာ
မြို့နယ်	ကျွန်းပေါင်	ပြည်နယ်	ကယား

အစည်းအဝေးအစီရင်ခံစာ

- ၁ မိတ်ဆက်ခြင်းနှင့် စည်းစိမ်ရေးအဖွဲ့မှ အမှာစကားပြောခြင်း
- ၂ စီမံကိန်းမိတ်ဆက်ခြင်းနှင့် စီမံကိန်းစက်ဝန်းအကြောင်းရှင်းပြခြင်း၊ စေတနာ့ဝန်ထမ်းများရွေးချယ်ခြင်း
- ၃ PRA တဝှမ်းမှားပြုလုပ်ခြင်းနှင့် မြန်မာ့အသံအဖွဲ့အစည်းအဖွဲ့
- ၄ ကျေးရွာအုပ်စုအဖွဲ့၊ မြေအဖွဲ့၊ မြေအဖွဲ့အစည်းများဖွဲ့စည်းခြင်း
- ၅ ကျေးရွာအုပ်စုအဖွဲ့အစည်းရွေးချယ်ခြင်း

ဆွေးနွေးသည့်အကြောင်းအရာများ	ဦးဆောင်ဆွေးနွေးသူ
၁။ စီမံကိန်းမိတ်ဆက်ခြင်းနှင့် စည်းစိမ်ရေးအဖွဲ့မှ အမှာစကားပြောခြင်း	ဦးနိုင်ဝေအောင်
၂။ စီမံကိန်းအစောပိုင်းနှင့် စီမံကိန်းစက်ဝန်းကျင့်ခြင်း	ဦးကျော်လင်းမတ်
၃။ စီမံကိန်းစက်ဝန်းအဖွဲ့အစည်းဖွဲ့စည်းခြင်း၊ စီမံကိန်းအဖွဲ့အစည်းများဖွဲ့စည်းခြင်း	
၄။ အဖွဲ့အစည်းများ PRA ရေးဆွဲခြင်းနှင့် စည်းစိမ်ရေးအဖွဲ့အစည်းဖွဲ့စည်းခြင်း	
၅။ ကျေးရွာအုပ်စုအဖွဲ့အစည်းဖွဲ့စည်းခြင်းနှင့် စီမံကိန်းအဖွဲ့အစည်းဖွဲ့စည်းခြင်း	
၆။ ကျေးရွာအုပ်စုအဖွဲ့အစည်းဖွဲ့စည်းခြင်းနှင့် စီမံကိန်းအဖွဲ့အစည်းဖွဲ့စည်းခြင်း	
၇။ ကျေးရွာအုပ်စုအဖွဲ့အစည်းဖွဲ့စည်းခြင်းနှင့် စီမံကိန်းအဖွဲ့အစည်းဖွဲ့စည်းခြင်း	

ဆွေးနွေးဆုံးဖြတ်ချက်များ-

ဦးကျော်လင်းမတ် ဦးနိုင်ဝေအောင် တို့က စီမံကိန်းအဖွဲ့အစည်းဖွဲ့စည်းရာတွင် အကျိုးအမြတ်မရှိဘဲ ရွေးချယ်ခဲ့သည်။
 ကျေးရွာအုပ်စုအဖွဲ့အစည်းဖွဲ့စည်းရာတွင် အကျိုးအမြတ်မရှိဘဲ ရွေးချယ်ခဲ့သည်။
 ပြည်ထောင်စုအဖွဲ့အစည်းဖွဲ့စည်းရာတွင် အကျိုးအမြတ်မရှိဘဲ ရွေးချယ်ခဲ့သည်။
 ကျေးရွာအုပ်စုအဖွဲ့အစည်းဖွဲ့စည်းရာတွင် အကျိုးအမြတ်မရှိဘဲ ရွေးချယ်ခဲ့သည်။

အကြံပြုချက်များ-

ကျေးရွာအုပ်စုအဖွဲ့အစည်းဖွဲ့စည်းရာတွင် အကျိုးအမြတ်မရှိဘဲ ရွေးချယ်ခဲ့သည်။
 ကျေးရွာအုပ်စုအဖွဲ့အစည်းဖွဲ့စည်းရာတွင် အကျိုးအမြတ်မရှိဘဲ ရွေးချယ်ခဲ့သည်။

ကဏ္ဍအလိုက်ဦးစားပေးဖွံ့ဖြိုးရေးလုပ်ငန်းစဉ်များ

နောက်ဆက်တွဲ(၄) ခြားနားသော အပိုင်းများအတွက် ဦးစားပေးဖွံ့ဖြိုးရေးလုပ်ငန်းစဉ်များအနှစ်ချုပ် မူရင်းအား VPSC တွင် ထားရှိရပါမည်။ အခြားဌာနဆိုင်ရာများနှင့် ညှိနှိုင်းရန်အတွက် မိတ္တူအား TPIC သို့ ပို့ရပါမည်။ MIS Data အဖြစ်သွင်းရန်မလိုအပ်ပါ။

	အဆင့်	လုပ်ငန်း	ဦးစားပေး	လ/နှစ်	ကျေးဇူးမှ တာဝန်ခံသူ(သို့) ဆိုင်ရာ	ပြင်ပမှ မည်သူထောက်ပံ့မလဲ
အစပြုမိမိအထောက်အပံ့	၀	ရည်ရွယ်ချက်စာတမ်း ရေးခြင်း	မ () ကျား()			
	၂	စီမံကိန်းရေးဆွဲခြင်း	မ () ကျား()			
	၃	ရည်ရွယ်ချက်စာတမ်း ရေးခြင်း	မ () ကျား()			
	၄	စီမံကိန်းရေးဆွဲခြင်း	မ () ကျား()			
	၅		မ () ကျား()			
အသက်မွေးဝမ်းကြောင်း/ စိုက်ပျိုးရေး	၀		မ () ကျား()			
	၂		မ () ကျား()			
	၃		မ () ကျား()			
	၄		မ () ကျား()			
	၅		မ () ကျား()			
ကျွန်းပေါ်ရေးနှင့် အာဟာရ	၀		မ () ကျား()			
	၂		မ () ကျား()			
	၃		မ () ကျား()			
	၄		မ () ကျား()			
	၅		မ () ကျား()			

ကျမ်းပုဒ်များနှင့် အဘယကော	၀		မ () ကျား()			
	၂		မ () ကျား()			
	၃		မ () ကျား()			
	၄		မ () ကျား()			
	၅		မ () ကျား()			
ယုဒဘာသာ	၀	ခက်ဥပဒေများကို	မ () ကျား()			
	၂		မ () ကျား()			
	၃		မ () ကျား()			
	၄		မ () ကျား()			
	၅		မ () ကျား()			
ခရစ်ယာန်	၀	ဝါဒစုံတော်၊ ဥပဒေ	မ () ကျား()			
	၂	ဥပဒေ/ဥပဒေများ	မ () ကျား()			
	၃	ဥပဒေ၊ ဝါဒစုံတော်၊ ကျမ်းပုဒ်များ	မ () ကျား()			
	၄	ဥပဒေ၊ ဝါဒစုံတော်၊ နာမ်	မ () ကျား()			
	၅	ဥပဒေ၊ ဝါဒစုံတော်၊ ဥပဒေ	မ () ကျား()			

၆ ဗုဒ္ဓဘာသာ၊ ဝါဒစုံတော်၊
ဥပဒေ၊ ဝါဒစုံတော်

ဦးစားပေးလုပ်ငန်း အကျဉ်းချုပ်ဇယား

စဉ်	လုပ်ငန်းအမည်	ဦးစားပေး အဆင့်	အဆိုပြုသူ (ကျား)	အဆိုပြုသူ (မ)	အဆိုပြုသူ (ကျား+မ)	မှတ်ချက်
၁။	ဣန္ဒြေငါးကျွန်းကျောက်ချောင်း	၁			✓	
၂။	ဣန္ဒြေတံတားအမြဲပစ်ခတ်ခြင်း	၂			✓	
၃။	ဣန္ဒြေမီးတိုင်မီးလုံးဖျက်တပ်ဆင်ခြင်း	၃	✓			
၄။	တံခွန်တိုင်ကျစ်တင်တပ်ဆင်ခြင်း	၄		✓		
၅။	စက်ချုပ်တပ်ဆင်ခြင်း	၅		✓		
၆။	ဣန္ဒြေကျွန်း ဆိုင်းဘုတ်	၆	✓			
၇။	ဖူးမြို့ကျောက်	၇		✓		
၈။	မိမိကောင်း၊ လကောင်းတပ်ဆင်ခြင်း	၈		✓		
၉။	ရိပ်သာတပ်ဆင်ခြင်း	၉	✓			
၁၀။	ကျွန်းတူးပစ်တပ်ဆင်ခြင်း	၁၀		✓		
၁၁။	မိတ်တိုင်တူးချခြင်း	၁၁	✓			
၁၂။						
၁၃။						

ပိတ်ဆွေးမိန့်သုံး

ကျား - ၂၁

မ - ၁၅

မှတ်တမ်းတင်သူ

ရာထူး ကုမ္ပဏီ ဦးစိုးကျော်ကျော်

အမည် ဦးစိုးကျော်ကျော်



