

ပြည်ထောင်စုသမ္မတမြန်မာနိုင်ငံတော်အစိုးရ

စိုက်ပျိုးရေး၊ မွေးမြူရေးနှင့်ဆည်မြောင်းဝန်ကြီးဌာန

ကျေးလက်ဒေသဖွံ့ဖြိုးတိုးတက်ရေးဦးစီးဌာန

လွိုင်ကော်-ရှားတောမြို့နယ်



လူထုဗဟိုပြုစီမံကိန်း

National Community Driven Development Project



ကျေးရွာဖွံ့ဖြိုးရေးအစီအစဉ် (၂၀၁၆-၂၀၁၇)

Village Development Plan (VDP)

လွိုင်ကော်မြို့နယ်၊ လောပိတကျေးရွာအုပ်စု၊ လေးအိမ်စုကျေးရွာ

၁။ ဖြန့်ဖြူးမှု	၃
၂။ အုပ်စုခွဲခြားမှု	၄
၃။ အုပ်စုတွင်ပါဝင်သောကျေးရွာများစာရင်း	၅
၄။ ကျေးရွာသမိုင်းကြောင်း(ကျေးရွာအခြေခံအချက်အလက်များ)	၆
၅။ လူထုပူးပေါင်းပါဝင်သော လူမှုဆန္ဒစစ်ချင်းနှင့်အက်ဒြပ်ချင်းလုပ်ငန်းစဉ် (PSA/PRA)	
အကျဉ်းချုပ်စာအုပ်	၈
၆။ လူမှုရေး နှင့် အရင်းအမြစ်ပြုပြင်မှု	၉
၇။ လူမှုရေး နှင့် အရင်းအမြစ်ပြုပြင်မှုသုံးသပ်ချက်	၁၀
၈။ ဥစ္စာနေကြွယ်ဝမှုအဆင့် သတ်မှတ်ချက်ပြပုံ	၁၁
၉။ ဥစ္စာနေကြွယ်ဝမှုအဆင့်သတ်မှတ်ချက်စာအုပ်သုံးသပ်ချက်	၁၂
၁၀။ ရာသီခွင်ပြဇယား	၁၃
၁၁။ ရာသီခွင်ပြဇယားသုံးသပ်ချက်	၁၄
၁၂။ အရင်းအမြစ် အသုံးပြုမှုနှင့်ထိန်းချုပ်မှု	၁၅
၁၃။ အရင်းအမြစ် အသုံးပြုမှုနှင့်ထိန်းချုပ်မှု သုံးသပ်ချက်	၁၇
၁၄။ ပွင့်ကုအိမ်ပြပုံ (ကဏ္ဍမ)	၁၈
၁၅။ ပွင့်ကုအိမ်သုံးသပ်ချက် (ကဏ္ဍမ)	၁၉
၁၆။ အဖွဲ့ အစည်းချိတ်ဆက်မှုပြပုံ	၂၀
၁၇။ အဖွဲ့ အစည်းချိတ်ဆက်မှုပြပုံသုံးသပ်ချက်	၂၁
၁၈။ ကော်မတီဝင်များစာရင်း	၂၂
၁၉။ ကျေးရွာအချက်အလက်များ (ပုံစံ-၁)	၂၄
၂၀။ စီမံကိန်းအချိန်ဇယား (ပုံစံ-၂)	၂၇
၂၁။ ကျေးရွာဖွံ့ဖြိုးရေးအစီအစဉ် (ပုံစံ-၃)	၂၉
၂၂။ ကျေးရွာအုပ်စုစီမံကိန်းလုပ်ငန်းခွဲရေးချုပ်ချင်း (ပုံစံ-၄)	၃၂
၂၃။ အစည်းအဝေးမှတ်တမ်းများ	၃၄
၂၄။ ကဏ္ဍအလိုက်စီးစားပေးဖွံ့ဖြိုးရေးလုပ်ငန်းစဉ်များ	၃၅
၂၅။ စီးစားပေးလုပ်ငန်းများရေးချုပ်ချင်းစာအုပ်	၃၇
၂၆။ ကျေးရွာဖွံ့ဖြိုးရေးအစီအစဉ်ဆောင်ရွက်မှုမှတ်တမ်းစာတိုက်များ	၃၈

လွိုင်တော်မြို့နယ်

N

စတား - ပထက်စ - ပုဂံ

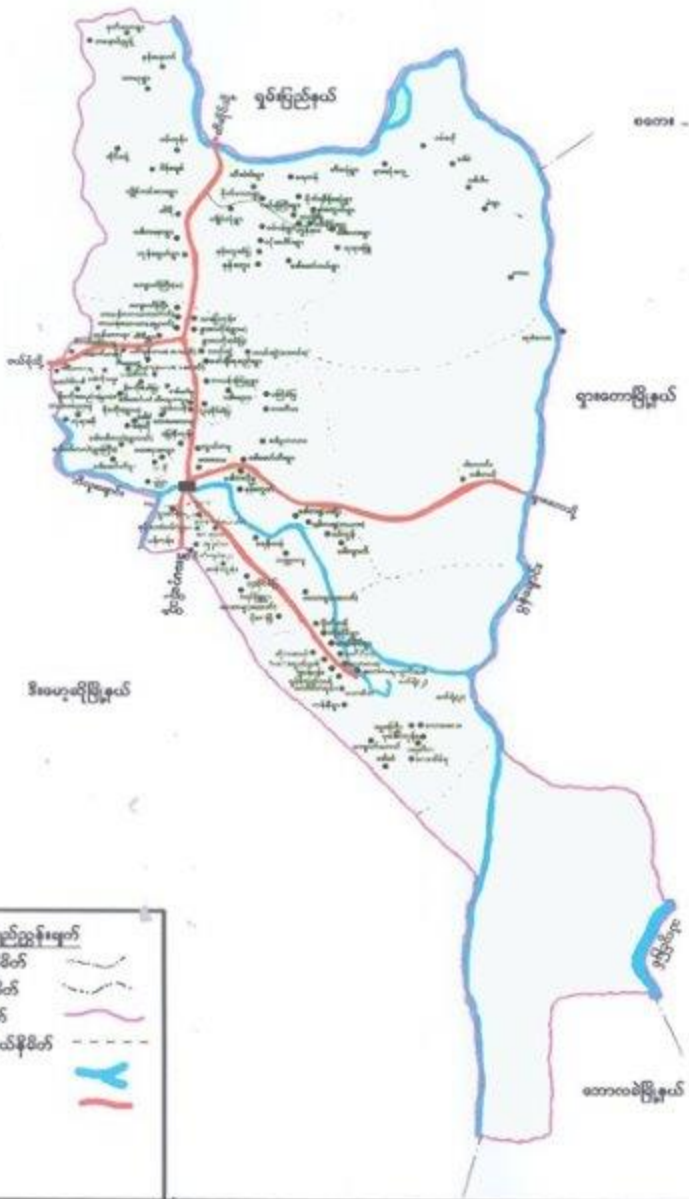

ပုဂံမြို့နယ်

- လွိုင်တော်နယ်နိမိတ်
- ပြည်နယ်နယ်နိမိတ်
- မြို့နယ်နယ်နိမိတ်
- တောနွေညောင်ပုဂံနယ်နိမိတ်
- ပြစ်ချောင်း
- ကားလမ်း

ကျေးရွာအုပ်စုမြေပုံ

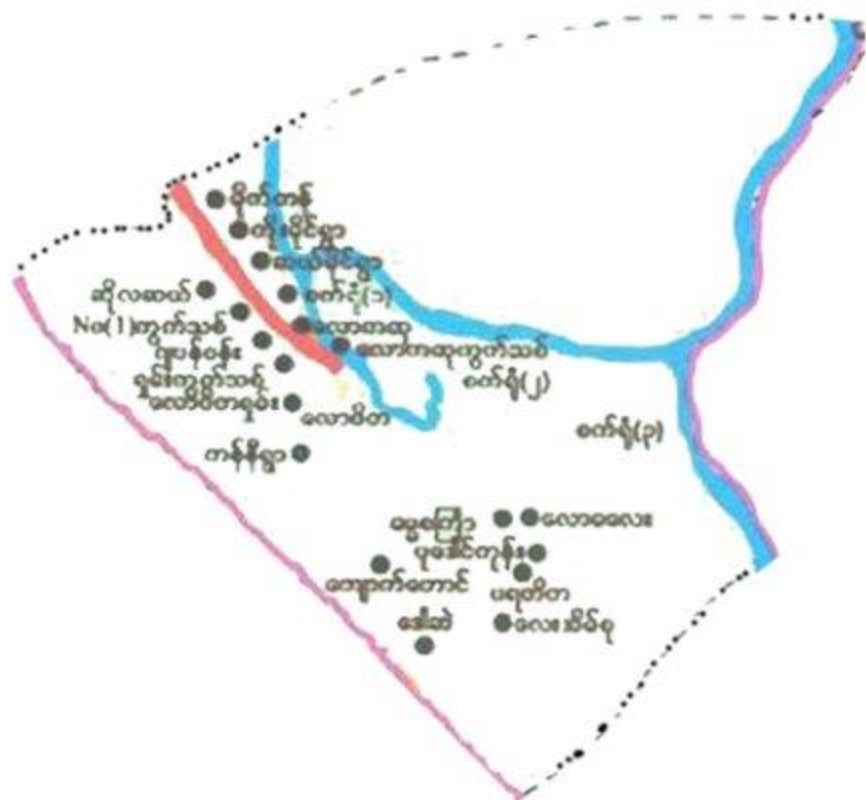

ကျေးရွာအုပ်စုတွင် ပါဝင်သော ကျေးရွာများစာရင်း

စဉ်	ကျေးရွာအုပ်စုအမည်	- ကျေးရွာအမည်	မှတ်ချက်
၀၁	လောပိတ	ဟုဂိတ	
၀၂		လေး နိမ်နု	
၀၃		ပုခေါင်ကျိန်	
၀၄		ဓမ္မစင်္ကြာ	
၀၅		လောစလေး	
၀၆		ကျောက်တောင်	
၀၇		လောပိတ	
၀၈		လောပိတ ဂြဟိုက်	
၀၉		လောပိတ ဂြဟိုက် ကွက်သစ်	
၀၁၀		လောကထု	
၀၁၁		လောကထု ကွက်သစ်	
၀၁၂		ဆိုင်လယ်	
၀၁၃		ကျွတ် (၁)	
၀၁၄		- ကွဲ မိုင်	
၀၁၅		သယ် မိုင်	
၀၁၆		- ဖိုက်ကျိန်	
၀၁၇		- ခေါစဲ	
၀၁၈		- ကျိန်	
၀၁၉			
၀၂၀			

လူထုမှူးပေါင်းပါဝင်သောလူမှုဆန်းစစ်ခြင်းနှင့်အကဲဖြတ်ခြင်း လုပ်ငန်းစဉ် (PSA/PRA) အကျဉ်းချုပ်ဇယား

စဉ်	အကြောင်းအရာ	ရက်စွဲ	ဦးတည်အုပ်စု	တက်ရောက်သူ			အဓိကထွေးခန်းချက်များ
				ကျား	မ	ပေါင်း	
၁	လူမှုရေးအရင်းအမြစ်ပြမြေပုံ (social Map/ Resource Map)	၁၂ ၂ ၂၀၁၇	ရင်မိရင်မ ကော်မတီဝင်များ	၆	၆	၁၂	အိမ်အမျိုးအစားများအခြေခံအဆောက်အဦးများလမ်းပန်းဆက်သွယ်ရေးအခြေအနေ၊ လယ်ယာမြေမြှုပ်ချောင်း၊ ရေတွင်းရေကန်သစ်တောများ
၂	ဥစ္စာနေကြွယ်ဝမှု အဆင့်သတ်မှတ်ချက် (Wealth Ranking)	၁၂ ၂ ၂၀၁၇	ချမ်းသာ၊ အလယ်အလတ်၊ နွမ်းပါးအုပ်စု	၅	၆	၁၁	ကျေးရွာလူမှုစီးပွားအုပ်စုများ၊ ခွဲခြားသတ်မှတ်နိုင်ရေးအတွက် အခြေခံနံနံများသတ်မှတ်ခြင်း၊ ကျေးရွာသားများနှင့်အများသဘောတူခွဲခြားသတ်မှတ်ခြင်း
၃	ပိုင်ဆိုင်မှုသုံးသပ်ခြင်း	၁၂ ၂ ၂၀၁၇	ကော်မတီဝင်၊ အမျိုးသမီး၊ အမျိုးသားများ	၅	၅	၁၀	အမျိုးသမီးနှင့် အမျိုးသားများ ပိုင်ဆိုင်ပြီး ထိန်းချုပ်ထားသည့် ပိုင်ဆိုင်မှု(သို့) အရင်းအမြစ်များကို သုံးသပ်ခြင်း
၄	ရာသီခွင်ပြကွဲစီနီ Seasonal Calender	၁၂ ၂ ၂၀၁၇	ကော်မတီဝင်၊ အမျိုးသမီး၊ အမျိုးသားများ	၆	၆	၁၂	ရာသီဥတုစိုက်ပျိုးသီးနှံများ၊ လယ်ယာလုပ်ငန်းများ၊ ဝင်ငွေထွက်ငွေပေးမြှူရေးလုပ်ငန်းများ
၅	ပင်ကုအိမ်ကွန်ယက် (Spider Web)	၁၂ ၂ ၂၀၁၇	အမျိုးသား၊ အမျိုးသမီးများ	၇	၆	၁၃	အမျိုးသား၊အမျိုးသမီးများ ဘဝတန်းတူအခွင့်အရေးရရှိမှုနှင့်မရရှိသည့်အကြောင်းအရင်းများ
၆	အဖွဲ့အစည်းချိတ်ဆက်ပုံ(Venn Diagram)	၁၂ ၂ ၂၀၁၇	ကျေးရွာလူမှုဖွံ့ဖြိုးရေးအဖွဲ့အုပ်ချုပ်ရေးအဖွဲ့၊ကျေးရွာစီတောက်အဖွဲ့	၉	၆	၁၅	ကျေးရွာတွင်ရှိအဖွဲ့အစည်းများနှင့်ဖွံ့ဖြိုးရေးလုပ်ငန်းအတွက်ချိတ်ဆက်ဆောင်ရွက်လုပ်ကိုင်မှု

ကျေးရွာ၏ လူမှုရေးအရင်းအမြစ်ပြုမြေပုံ ရေးဆွဲခြင်း

မြို့နယ် ...လွိုင်စကက်... ကျေးရွာအုပ်စု ကလေးပိက... ကျေးရွာ ...အေးဒဂုံ... ရက်စွဲ ...၁၂.၂.၂၀၁၇

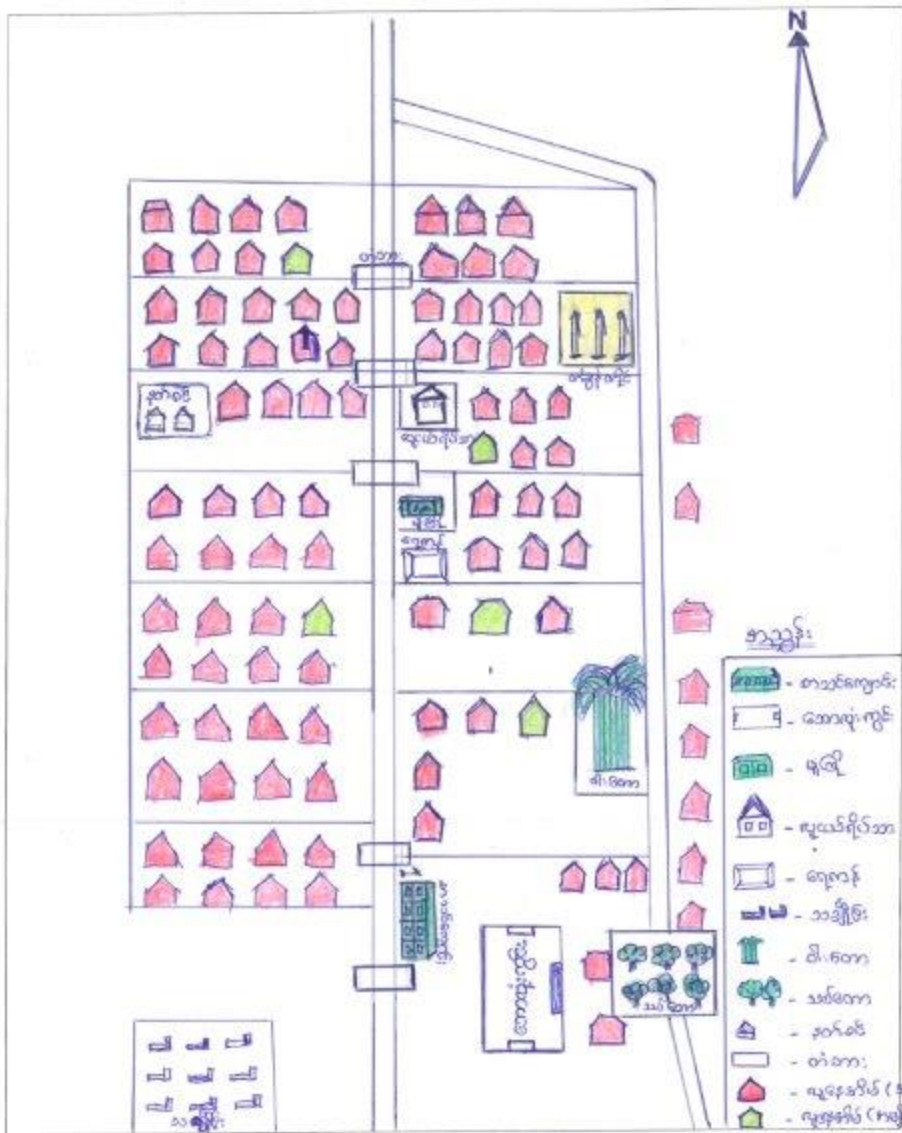

အညွှန်း

- စာသင်ကျောင်း
- ဆေးရုံ/ကျွန်း
- မူလိ
- ကျေးလက်ရိပ်သာ
- ရေကန်
- သင်္ချိုင်း
- သစ်တော
- သစ်တော
- အိမ်
- တံတား
- လူနေအိမ် (အမျိုးသားအိမ်)
- လူနေအိမ် (မိန်းမအိမ်)
- အိမ်ခြံပုံစံ

ပိတ်ဆွေးနွေးသူ -

မှတ်တမ်းတင်သူ

ကျား - ၆
မ - ၄

အမည် - ဦး စောအောင်
ရာထူး - မူလိအုပ်ချုပ်ရေးမှူး

တပ်တော် တွင် နေထိုင်သူများ

တပ်တော် နှင့် တွေ့ဆုံခြင်း

"မိမိတို့နှင့် တွေ့ဆုံခြင်း အကြောင်း"

တပ်တော် တွင် နေထိုင်ခြင်း

- တပ်တော်က လုပ်ငန်းများကို စီမံခန့်ခွဲပေးပြီး နိုင်ငံရေး၊ စီးပွားရေး၊ စာပေရေးရာ စသည်တို့ကို ဆောင်ရွက်ပေးရန် ဖွဲ့စည်းပေးခဲ့သည်။
- တပ်တော် နှင့် တွေ့ဆုံခြင်း (၁) နှစ်အတွင်း မြို့နယ်အနှံ့ရှိ မြို့များတွင် နေထိုင်ခဲ့သည်။
- တပ်တော်က လူမှုရေး၊ စာပေရေးရာ စသည်တို့ကို ဖွဲ့စည်းပေးခဲ့ပြီး အချို့ကို အမှုထမ်းအဖြစ် ခန့်အပ်ခဲ့သည်။
- တပ်တော်က တစ်ဖက်တည်း နေထိုင်ရန် မလိုအပ်တော့တော့ပါ။ ကမ္ဘာ့တပ်တော်တို့က အားလုံးက တစ်ဖက်တည်း နေထိုင်ရန် မလိုအပ်တော့တော့ပါ။ တပ်တော်က အားလုံးက တစ်ဖက်တည်း နေထိုင်ရန် မလိုအပ်တော့တော့ပါ။
- တပ်တော်တွင် တစ်ဖက်တည်း နေထိုင်ရန် မလိုအပ်တော့တော့ပါ။ တပ်တော်က အားလုံးက တစ်ဖက်တည်း နေထိုင်ရန် မလိုအပ်တော့တော့ပါ။
- တပ်တော်တွင် တစ်ဖက်တည်း နေထိုင်ရန် မလိုအပ်တော့တော့ပါ။ တပ်တော်က အားလုံးက တစ်ဖက်တည်း နေထိုင်ရန် မလိုအပ်တော့တော့ပါ။
- တပ်တော်တွင် တစ်ဖက်တည်း နေထိုင်ရန် မလိုအပ်တော့တော့ပါ။ တပ်တော်က အားလုံးက တစ်ဖက်တည်း နေထိုင်ရန် မလိုအပ်တော့တော့ပါ။
- တပ်တော်တွင် တစ်ဖက်တည်း နေထိုင်ရန် မလိုအပ်တော့တော့ပါ။ တပ်တော်က အားလုံးက တစ်ဖက်တည်း နေထိုင်ရန် မလိုအပ်တော့တော့ပါ။

ဥစ္စာနေအဆင့် ခြုံခြားမှု စံနမူနာပုံစံ

မြို့နယ် ...ကျွန်းကောက်... ကျေးရွာအုပ်စု အလယ်ကကျေးရွာ ...အေးဒဂုံ... ရက်စွဲ ...၁၂.၂.၂၀၁၇

အမျိုးအစား	သတ်မှတ်ချက်/ညွှန်းကိန်းများ	အိမ်ထောင်စု အရေအတွက်	ရာခိုင်နှုန်း
ရမ်းသာ	ကား၊ ဆိုင် ကယာ၊ ရွေး ဆိုင်၊ မြင့်၅)ဧက ထွန်စက်၊ ဗီဒီယို(နှစ်ထပ်)၊ ဖြောင်း/ပဲစဉ်းငုံ၊ ရွှေစက်၊ ကုန်တင်ကား	၂၀	၂၀%
အလယ်အလတ်	မွှားပျဉ်း၊ ဆိုင် ကယာ၊ ဗီဒီယို (ပျဉ်စကင်) မြင့်(၄)ဧက	၅၀	၅၀%
ဆင်းရဲ/နွမ်းပါး	ထရုံဗီဒီယို ၁၊ ၆ ဗျီ၊ ၁၈၇၊ ဖုန်စက်၊ စား	၃၀၂၃	၃၀%
စုစုပေါင်းအိမ်ထောင်စု		၁၀၀	၁၀၀%

ပါဝင်ဆွေးနွေးသူ
 ကျား- ၅
 မ- ၆

မှတ်တမ်းတင်သူ
 အမည် - ဦး စော အယ်ဒီမို
 ရာထူး - လူထုစခန်း ဦး စော ဖွား

ကော်မတီ၏ အစည်းအဝေးများ
 လေ့ကျင့်ရေး အစည်းအဝေး

“ ၃၅၀၃ အစည်းအဝေးအဖွဲ့ဝင်များ ”

အစည်းအဝေးများ၏ ဝင်ရောက်မှု အခြေအနေအထား

- အစည်းအဝေးများတွင် ဝင်ရောက်ခဲ့သည့် အရေအတွက်

အစည်းအဝေးများ	-	၂၀	အရေ	၂၀%
အစည်းအဝေးများ	-	၅၀	အရေ	၅၀%
အစည်းအဝေးများ	-	၃၀	အရေ	၃၀%
		၁၀၀	အရေ	၁၀၀%

- အစည်းအဝေးများတွင် ဝင်ရောက်ခဲ့သည့် အရေအတွက်အရ အစည်းအဝေးများတွင် ဝင်ရောက်ခဲ့သည့် အရေအတွက်မှာ အစည်းအဝေးများတွင် ဝင်ရောက်ခဲ့သည့် အရေအတွက်နှင့် အစည်းအဝေးများတွင် ဝင်ရောက်ခဲ့သည့် အရေအတွက်တို့ကို စီစဉ်ပေးရန် အရေးကြီးပါသည်။
- အစည်းအဝေးများတွင် ဝင်ရောက်ခဲ့သည့် အရေအတွက်မှာ အစည်းအဝေးများတွင် ဝင်ရောက်ခဲ့သည့် အရေအတွက်နှင့် အစည်းအဝေးများတွင် ဝင်ရောက်ခဲ့သည့် အရေအတွက်တို့ကို စီစဉ်ပေးရန် အရေးကြီးပါသည်။
- အစည်းအဝေးများတွင် ဝင်ရောက်ခဲ့သည့် အရေအတွက်မှာ အစည်းအဝေးများတွင် ဝင်ရောက်ခဲ့သည့် အရေအတွက်နှင့် အစည်းအဝေးများတွင် ဝင်ရောက်ခဲ့သည့် အရေအတွက်တို့ကို စီစဉ်ပေးရန် အရေးကြီးပါသည်။

ရာသီခွင်ပြက္ခဒိန်

အကြောင်းအရာ	တန်ခူး 4	ကဆုန် 5	နယုန် 6	ဝါဆို 7	ဝါခေါင် 8	တော်သလင်း 9	သီတင်းကျွတ် 10	တန်ဆောင်မုန်း 11	နတ်တော် 12	ပြာသို 1	တပို့တွဲ 2	တပေါင်း 3
ရာသီဥတု												
စိုက်ပျိုးရေး	ရှင်း ဘင်း	မိမိမြေပြင်	စိုက်ပျိုး (ခါး) မြေပြင်	စိုက်ပျိုး (ခါး) မြေပြင်	ပေါင်းရှင်း	ပေါင်းရှင်း	ပေါင်းရှင်း	စိုက်ပျိုး ပေါင်း	စိုက်ပျိုး ပေါင်း	စိုက်ပျိုး ပေါင်း	စိုက်ပျိုး ပေါင်း	မြေရှင်း
ဝင်ငွေ/ထွက်ငွေ	၃၃၃၃	၃၃၃၃	-	-	-	၃၃၃၃ ၃၃	-	-	၃၃ ၅၅၅၅	-	၃၃ ၅၅၅၅	-
ကျန်းမာရေး	-	-	-	အေးအေး ကုတ်ငွေ ဝမ်းပျော	-	-	-	-	ဝမ်းပျက် ဝမ်းပျော	-	-	-
ပွဲလမ်းသဘင်	တံခွန်တိုင်းပွဲ	-	-	-	-	ဒီးကျွန်းပွဲ	ပေါင်းဒွံပွဲ	-	-	-	-	-
သောက်သုံးရေ ရရှိမှု	မလုံလောက်	မလုံလောက်	သင့်	ကောင်း (မိုးရေ၇)	ကောင်း (မိုးရေ၇)	ကောင်း (မိုးရေ၇)	ကောင်း (မိုးရေ၇)	ကောင်း (မိုးရေ၇)	သင့်	သင့်	မလုံလောက်	မလုံလောက်
အစားအစာဖူလုံမှု	မလုံလောက်	မလုံလောက်	သင့်	သင့်	မလုံလောက်	သင့်	သင့်	ဖူလုံ	ဖူလုံ	ဖူလုံ	ဖူလုံ	ဖူလုံ

ပါဝင်ဆွေးနွေးသူ

မှတ်တမ်းတင်သူ

ကျား- ၆
မ- ၆

အမည် - ဒေါ်စောဇော်အောင်
ရာထူး - ကျေးဇူးတင်စွာ ရုံး ရေး မှား

"ကုသိုလ်စရိတ်များ"

ရွေးချယ်ခြင်းနှင့် ဆုံးဖြတ်ချက်

- ကောင်းသော နိုင်ငံရေး ဖြစ်ပွားမှုများကို ကန့်သတ်ထားသည့်အပြင် ဖြစ်ပွားစေရန် ကောင်းသောအဖွဲ့များ၊ အဖွဲ့များ၊ ပုံစံများ၊ ပုံစံများကို လျှော့ချပေးရန် လိုအပ်ပါသည်။
- သို့သော် နိုင်ငံရေး၊ လူမှုရေး၊ ပညာရေး၊ စာပေရေးရာ၊ ကျန်းမာရေးနှင့် ဖွံ့ဖြိုးရေးအဖွဲ့များကို အားပေးရန်နှင့် အားပေးရန် လိုအပ်ပါသည်။
- စင်စစ်အဖွဲ့အစည်းများကို ကန့်သတ်ထားသော အဖွဲ့များ၊ အဖွဲ့များကို အားပေးရန်နှင့် အားပေးရန် လိုအပ်ပါသည်။ ကျန်းမာရေး၊ ပညာရေး၊ စာပေရေးရာနှင့် အဖွဲ့များကို အားပေးရန်နှင့် အားပေးရန် လိုအပ်ပါသည်။
- မိမိတို့၏ နိုင်ငံရေး၊ စီးပွားရေးနှင့် အခြားအဖွဲ့များကို အားပေးရန်နှင့် အားပေးရန် လိုအပ်ပါသည်။ စီးပွားရေး၊ စာပေရေးရာနှင့် အဖွဲ့များကို အားပေးရန်နှင့် အားပေးရန် လိုအပ်ပါသည်။
- ကျန်းမာရေး၊ စာပေရေးရာနှင့် အခြားအဖွဲ့များကို အားပေးရန်နှင့် အားပေးရန် လိုအပ်ပါသည်။ စာပေရေးရာနှင့် အဖွဲ့များကို အားပေးရန်နှင့် အားပေးရန် လိုအပ်ပါသည်။
- ကောင်းသော နိုင်ငံရေး၊ စီးပွားရေးနှင့် အခြားအဖွဲ့များကို အားပေးရန်နှင့် အားပေးရန် လိုအပ်ပါသည်။ စီးပွားရေး၊ စာပေရေးရာနှင့် အဖွဲ့များကို အားပေးရန်နှင့် အားပေးရန် လိုအပ်ပါသည်။
- ကောင်းသော နိုင်ငံရေး၊ စီးပွားရေးနှင့် အခြားအဖွဲ့များကို အားပေးရန်နှင့် အားပေးရန် လိုအပ်ပါသည်။ စီးပွားရေး၊ စာပေရေးရာနှင့် အဖွဲ့များကို အားပေးရန်နှင့် အားပေးရန် လိုအပ်ပါသည်။

ယောပိတ ကျေးဇူးတင်စွာ

လေး ခပ်စွာ ကျေးဇူး

အဂုဏ်း အဖက်တိုင်း ချုပ်ချုပ်မဲ့မဲ့ ပြုလေအား

ကျား

တာဝန်ကျောင်း

ရေကန်

ဆိုဇ်ကယ်

လူငယ်ရိပ်သာ

ခက်ဘီး

တံခွန်တိုင်

နတ်စင်

ထွန်ခက်

ကုန်ကန် ကား+လျှီးကား

ပြောစီးပူးခွဲခက်

ဧက လှည်း

မ

အပ်ချုပ်ခက်

ယက်ကန်း

ကျား + မ

၆

မှတ်တမ်း တစ်ခု

စာမည် - စီးစေတီအိမ်ပျား

ဗုဒ္ဓ - လူထုဆင်းစွဲကျေးဇူး

လောပိတကျေးရွာအုပ်စု

လေးဆိပ်စုကျေးရွာ

စာရင်းအမှတ်စဉ်: ၅၅ ပုံစံဖြင့် ခယား
xxxxxxxxxxxxxxxxxxxxxxxx

ကျား

လျှော်စမ်း
ခြောက်ဖူးခွဲစက်
ကျွန်တစ်ကား၊ လှိုင်းကား
ထွန်စက်

မ

အပ်ချုပ်စက်
ယက်ကျင်း

ကျား + မ

ခြံ
စာအိမ် ကျောင်း
ရေကန်
ဆိုင်ကယ်
လူယာရိပ်သာ
စက်ဘီး
တံခွန်လှိုင်း
နက်စင်

နှုတ်တမ်းတစ်ခု

အမည်: ဦးစောအောင်စိုး

စာထုတ်: မူပိုင်ခွင့်၊ ရုံးကျွေး

ကောင်းကင်ကျောင်းများ

လေးပါးစံနှင့် ကျောင်းများ

“ ပျော်စရာများ ဆုံး၊ စစ်ဖြစ် ”

ကျေးဇူးတင်ပေးပြီး ဆုံး၊ စစ်ဖြစ်

ကျေးဇူးတင်ပေးပြီး ဆုံး၊ စစ်ဖြစ်

- ကျေးဇူးတင်ပေးပြီး ဆုံး၊ စစ်ဖြစ် : စစ်ဖြစ်မှု၊ စစ်ဖြစ်မှု၊ စစ်ဖြစ်မှု : ကျေးဇူးတင်ပေးပြီး ဆုံး၊ စစ်ဖြစ်မှု
- ကျေးဇူးတင်ပေးပြီး ဆုံး၊ စစ်ဖြစ် : ကျေးဇူးတင်ပေးပြီး ဆုံး၊ စစ်ဖြစ်မှု
- ကျေးဇူးတင်ပေးပြီး ဆုံး၊ စစ်ဖြစ် : ကျေးဇူးတင်ပေးပြီး ဆုံး၊ စစ်ဖြစ်မှု

ကျေးဇူးတင်ပေးပြီး ဆုံး၊ စစ်ဖြစ်

- ကျေးဇူးတင်ပေးပြီး ဆုံး၊ စစ်ဖြစ် : ကျေးဇူးတင်ပေးပြီး ဆုံး၊ စစ်ဖြစ်မှု
- ကျေးဇူးတင်ပေးပြီး ဆုံး၊ စစ်ဖြစ် : ကျေးဇူးတင်ပေးပြီး ဆုံး၊ စစ်ဖြစ်မှု
- ကျေးဇူးတင်ပေးပြီး ဆုံး၊ စစ်ဖြစ် : ကျေးဇူးတင်ပေးပြီး ဆုံး၊ စစ်ဖြစ်မှု

ပင့်ကူအိမ်သုံးသပ်ခြင်းပြပုံ

ဦးစောအိမ်ပိုင်ဖွဲ့

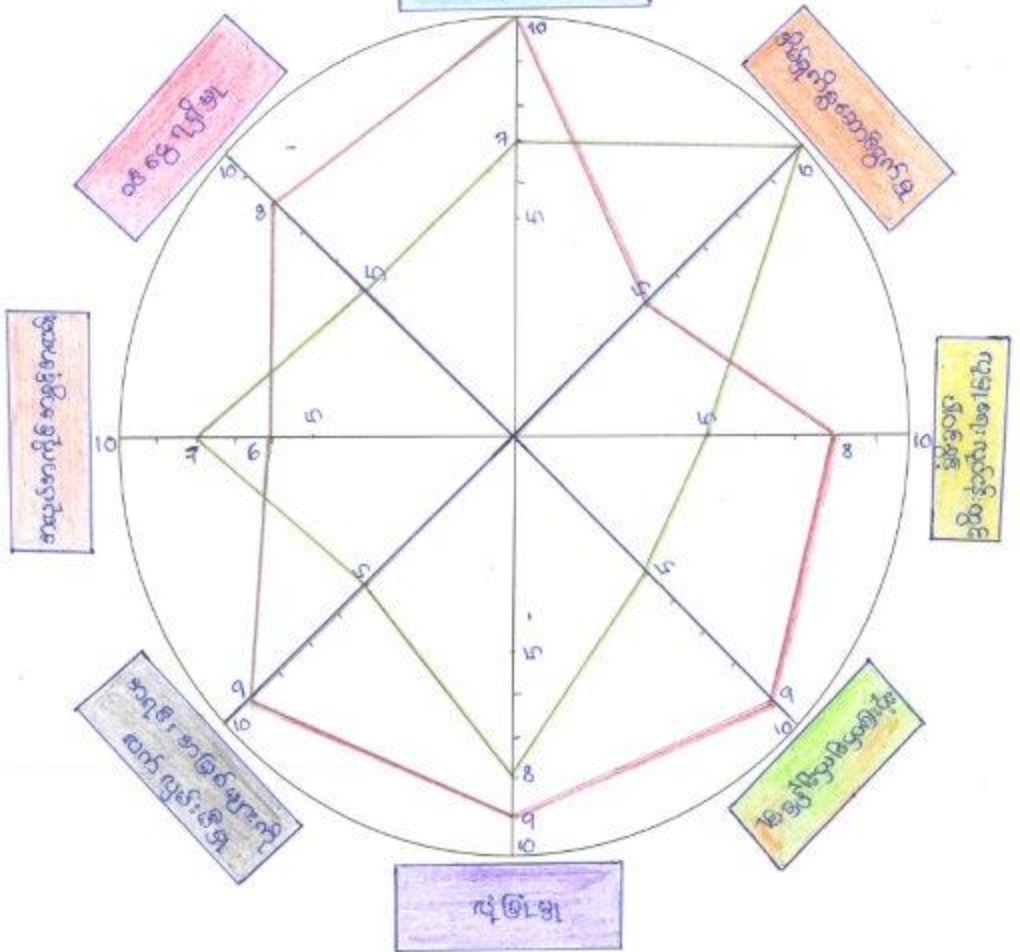

မိမိအိမ်ပိုင်ဖွဲ့

မိမိအိမ်ပိုင်ဖွဲ့

အိမ်ပိုင်ဖွဲ့

အိမ်ပိုင်ဖွဲ့

အိမ်ပိုင်ဖွဲ့

အိမ်ပိုင်ဖွဲ့

အိမ်ပိုင်ဖွဲ့

ပါဝင်ဆွေးနွေးသူ

မှတ်တမ်းတင်သူ

ကျား- ၇

အမည် - ဦးစောအိမ်ပိုင်ဖွဲ့

မ- ၆

ရာထူး - မျထု ခရစ်လုံ့လ၊ မျ၊ မျ၊

အဖွဲ့အစည်းချိတ်ဆက်မှု ပြပုံ(ကျေးရွာအတွင်း/အပြင်)

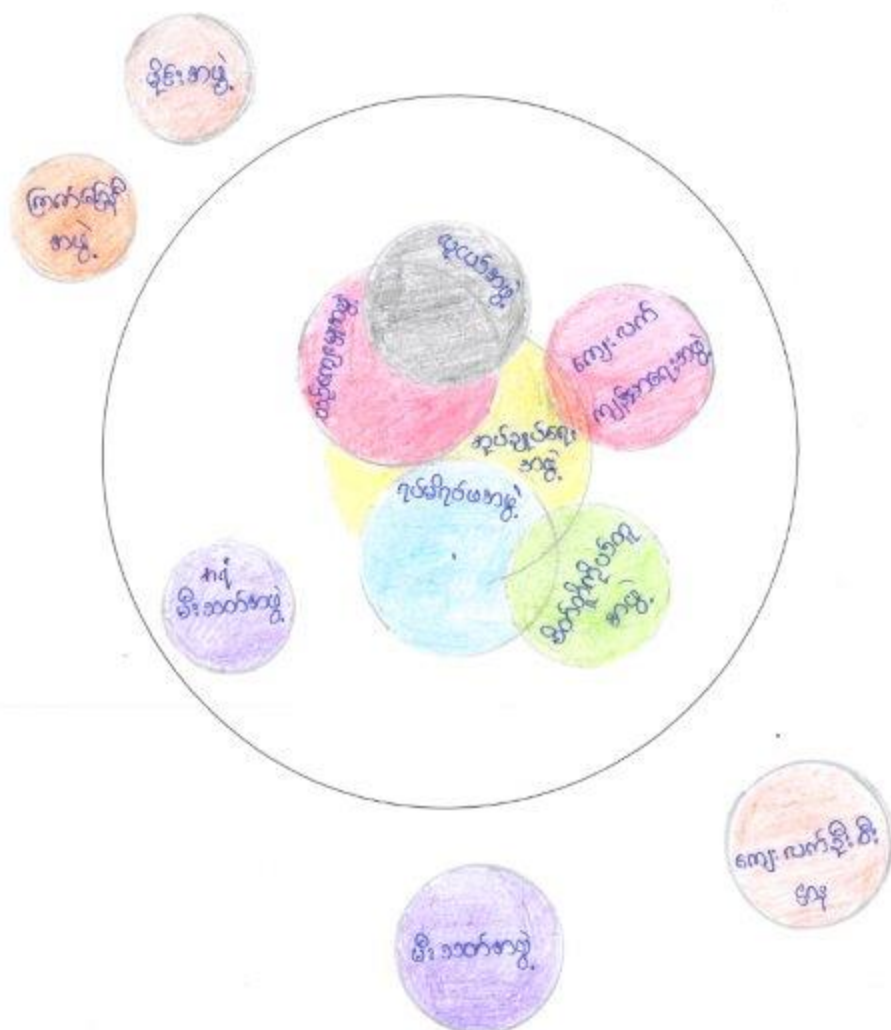

ပိတ်ဆို့ရေးနည်းသူ
 ကျား- ၉
 မ- ၆

မှတ်တမ်းတင်သူ
 အမည် - ဦး စောအောင်ဦး
 ရာထူး - မူတူအဖွဲ့ ဦးကျေးရွာ

ကော်မတီကလေးက ဤအုပ်စု

လမ်းညွှန်ပေးခဲ့ကြောင်း

"အဖွဲ့က ဆုံးဖြတ်ချက်ချမှတ်ခဲ့ပြီး"

အဖွဲ့က ဆုံးဖြတ်ချက်ချမှတ်ခဲ့ပြီး

- ကျေးဇူးတင်စွာဖြင့် အဖွဲ့က ဆုံးဖြတ်ချက်ချမှတ်ခဲ့ပြီး အဖွဲ့က ဆုံးဖြတ်ချက်ချမှတ်ခဲ့ပြီး
- အဖွဲ့က ဆုံးဖြတ်ချက်ချမှတ်ခဲ့ပြီး အဖွဲ့က ဆုံးဖြတ်ချက်ချမှတ်ခဲ့ပြီး

ကျေးရွာစီ/ထောက်ကော်မတီဖွဲ့စည်းပုံဇယား

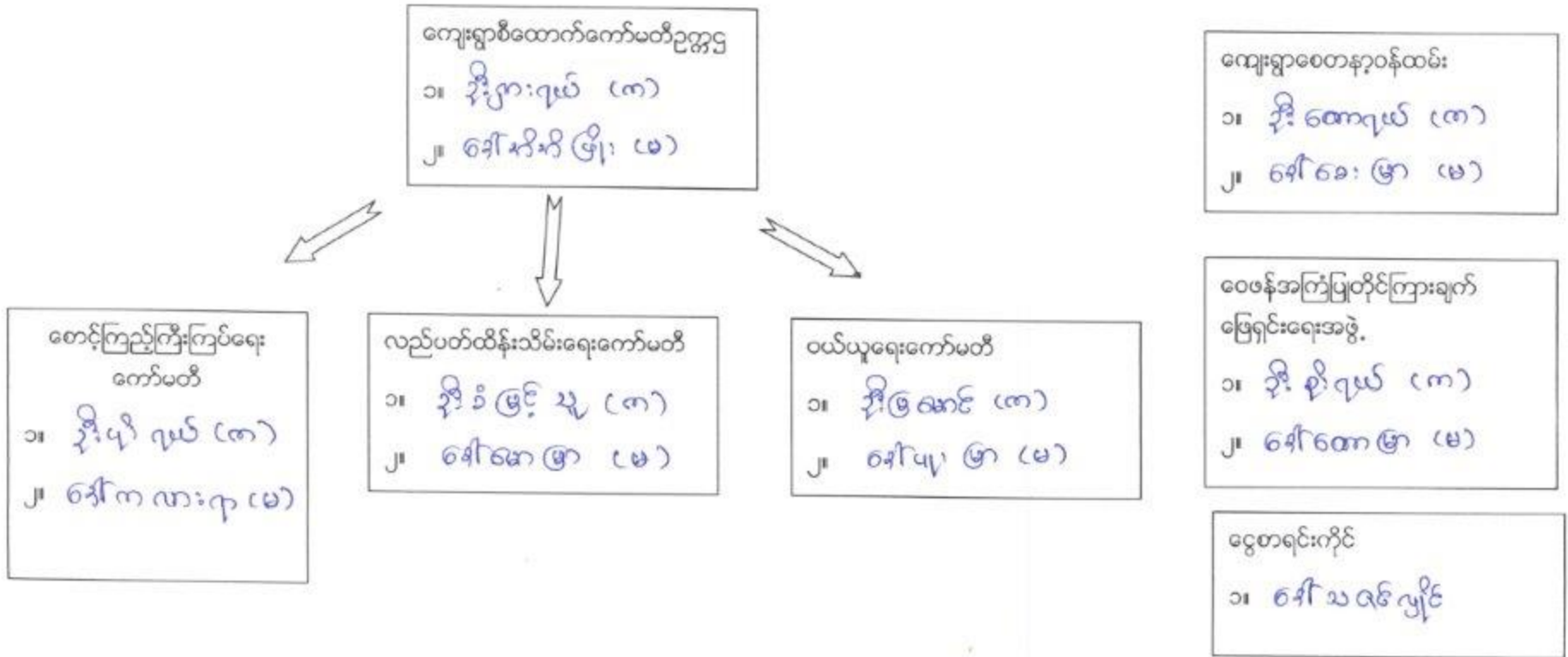

ပါဝင်ဆွေးနွေးသူ

ကျား- ၃၈
မ ၃၅

မှတ်တမ်းတင်သူ

အမည် စောအယ် ဦးစော
ရာထူး ဗဟိုဌာနမှူး

ကျေးရွာအုပ်စုစီထောက်ကော်မတီဖွဲ့စည်းပုံဇယား

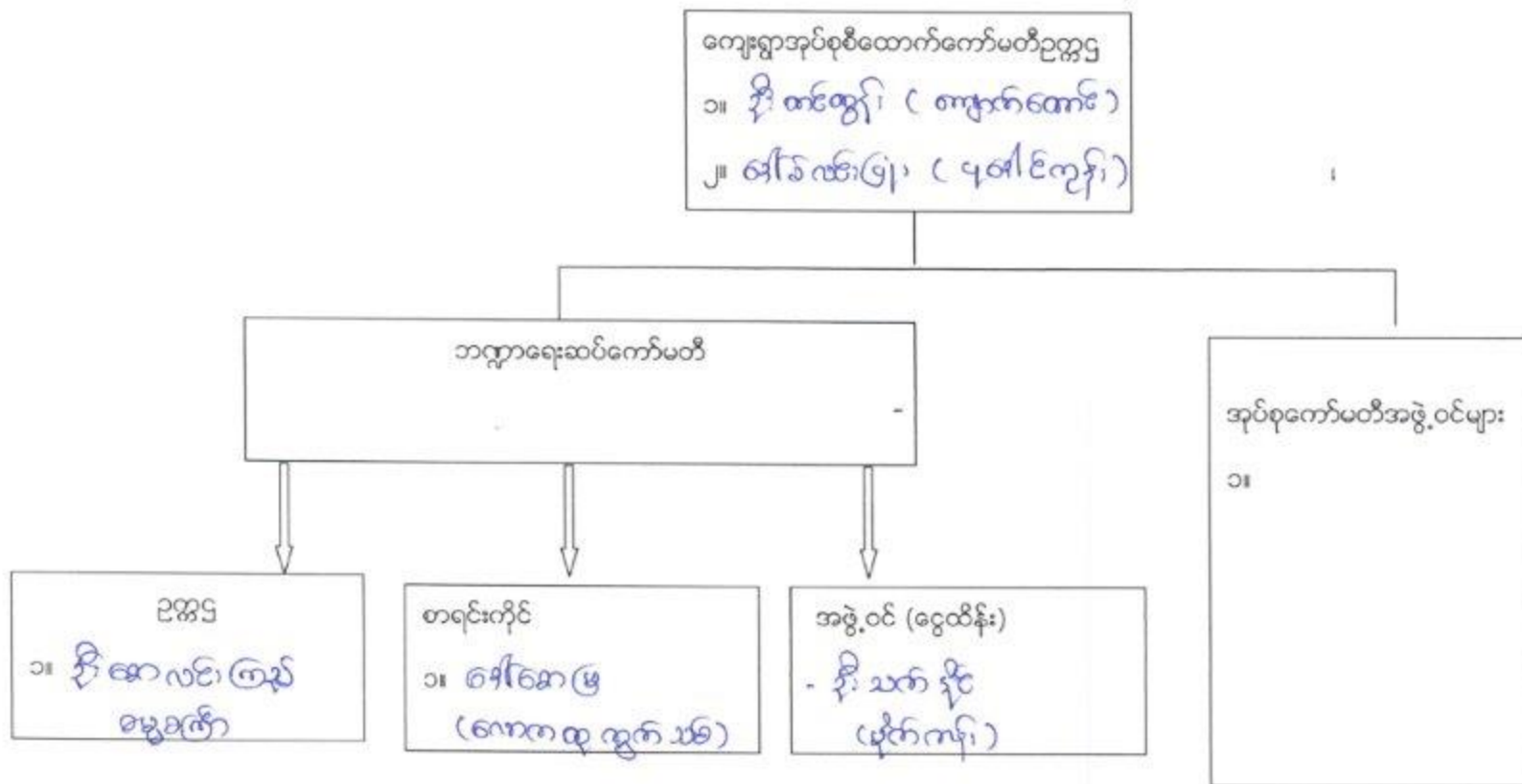

ပါဝင်ဆွေးနွေးသူ

ကျား- ၃၈ ဝ- ၃၅
 ၄၄ ၃၈

မှတ်တမ်းတင်သူ အောင်နီ မျှ

အမည်

ရာထူး လူမှုစွန့်ခွဲ ဦးကျေးရွာ

සහස්‍රක ඉපිදු කෙරෙහි ආශ්‍රී ලේඛන:

- | | |
|------------------------|-------------------|
| 01. දී:ධන ශ්‍රී: | 40. කේකෙරු |
| 02. දී: ශ්‍රී:ආචාර්ය | 41. දී: ආශ්‍රී: |
| 03. කේකෙරු:කේකෙරු | 42. කේකෙරු:කේකෙරු |
| 04. දී:දුරු කේකෙරු | 43. දී: ආශ්‍රී: |
| 05. කේකෙරු:දී | 44. කේකෙරු: |
| 06. දී:ධන ශ්‍රී: | |
| 07. කේකෙරු:කේකෙරු | |
| 08. කේකෙරු:කේකෙරු: | |
| 09. කේකෙරු:කේකෙරු: | |
| 10. දී:කේකෙරු:කේකෙරු | |
| 11. දී: ආශ්‍රී:කේකෙරු: | |
| 12. කේකෙරු:කේකෙරු: | |
| 13. දී:ආශ්‍රී: | |
| 14. කේකෙරු:කේකෙරු: | |
| 15. කේකෙරු:කේකෙරු: | |
| 16. කේකෙරු:කේකෙරු: | |
| 17. කේකෙරු:කේකෙරු: | |
| 18. කේකෙරු:කේකෙරු: | |
| 19. කේකෙරු:කේකෙරු: | |
| 20. දී: කේකෙරු:කේකෙරු: | |

ပုံစံ - ၈ - ၁ ကျေးရွာအခြေခံအချက်အလက်များ (Form PC 1)

လယ်ဥယျာဉ်ရွာ၏ ကျေးရွာတစ်ရွာသို့ ပထမဆုံးမိတ်ဆက်ခေါ် သွားရောက်သောအခါ လူထုစည်းရုံးရေးမှူးသည် ကျေးရွာ ခေါင်းဆောင်များအား ကျေးရွာအချက်အလက်များကို မေတ္တာရပ်ခံ၍ တောင်းခံရသည်။ ဤအချက်အလက်များကို စီမံကိန်း၊ မိတ်ဆက်အစည်းဝေးမတိုင်မီ တောင်းခံရမည်။ စီမံကိန်းမိတ်ဆက်အစည်းဝေးတွင် လူထုစည်းရုံးရေးမှူးသည် ဤအချက်အလက် များအား စစ်ဆေးပြီး မှန်ကန်အောင်ပြုလုပ်ရမည်။ ပြီးနောက်တွင် လူထုစည်းရုံးရေးမှူးမှ သတင်းအချက်အလက်ထဲသို့ Tablets မှ တဆင့် ဖြည့်သွင်းရမည်။

ကျေးရွာခေါင်းဆောင် အမည် ဦးစောစော ကျေးရွာခေါင်းဆောင်၏ ဖုန်းနံပါတ် ၀၅ ၇၆၅၂ ၃၆၆၃၅ လူထုစည်းရုံးရေးမှူး၏ အမည် အောင်အောင်

ပြည်နယ်တိုင်းဒေသကြီး/ကျေးရွာ ခြံနယ် ပုသိမ် ကျေးရွာအုပ်စု မောင်တ ကျေးရွာ - ၈၀-၂၆၆

က၊ လူဦးရေ

လူမျိုးစု	အိမ်ထောင်စုအရေအတွက်	ကိုးကွယ်သည့်ဘာသာ	အိမ်ထောင်စုအရေအတွက်
လူမျိုးစု (၁) - <u>ကျား</u>	<u>၉၈</u>	ဘာသာ (၁) - <u>ဗုဒ္ဓ</u>	<u>၉၈</u>
လူမျိုးစု (၂) - <u>မိန်းမ</u>	<u>၃</u>	ဘာသာ (၂) - <u>ဗုဒ္ဓ</u>	<u>၃</u>
လူမျိုးစု (၃) -		ဘာသာ (၃) -	
လူမျိုးစုစော		ဘာသာစော	
အခြား	အရေအတွက်		
မသန်စွမ်းသူများ	<u>၂</u>		
သက်ကြီးရွယ်အိုများ (၆၅ နှစ် နှင့် အထက်)	<u>၄</u>		
စစ်ဘေးရှောင်			

	အမျိုးသား (အရေအတွက်)	အမျိုးသမီး (အရေအတွက်)
လူဦးရေ		
လူမျိုးစု (၁) - <u>ကျား</u>	<u>၂၁၈</u>	<u>၂၂၈</u>
လူမျိုးစု (၂) - <u>မိန်းမ</u>	<u>၁၀</u>	<u>၅</u>
လူမျိုးစု (၃) -		
အခြား		
အိမ်ထောင်စုဦးစီး	<u>၂၈၀ ၉၃</u>	<u>၂၈၀ ၁၈</u>

၇၁၂ = population
- 461

(ခ) အခြေခံအောက်အဖွဲ့ အဖွဲ့အစည်းများ

စာသင်ကျောင်း	အမှတ် ခြံစီ	ကျန်းမာရေး	အမှတ် ခြံစီ	ဘာသာရေး အဆောက် အအုံများ	အမှတ် ခြံစီ
အထက်တန်းကျောင်း	<input type="checkbox"/>	ဆေးရုံ	<input type="checkbox"/>	စေတီ	<input type="checkbox"/>
အလယ်တန်းကျောင်း	<input type="checkbox"/>	ကျန်းမာရေးဌာန	<input type="checkbox"/>	ဘုန်းကြီးကျောင်း	<input type="checkbox"/>
မူလတန်းကျောင်း	<input type="checkbox"/>	ကျန်းမာရေးဌာနခွဲ	<input type="checkbox"/>	ဟိန္ဒူဘုရားကျောင်း	<input type="checkbox"/>

မူကြိုကျောင်း	<input type="checkbox"/>	ဆေးပေးခန်း	<input type="checkbox"/>	ခရစ်ယာန်ကျောင်း	<input type="checkbox"/>
အခြား	<input type="checkbox"/>	အခြား	<input type="checkbox"/>	လင်္ဂ	<input type="checkbox"/>
				အခြား	<input type="checkbox"/>
မှတ်ချက်		မှတ်ချက်		မှတ်ချက်	

(ဂ) ကျွမ်းကျင်သူများမှတ်တမ်း (ကျေးရွာတွင်နေထိုင်သော သို့မဟုတ် တခြားရွာမှလာရောက်သော ကျွမ်းကျင်သူများ)

(၁) စာသင်ကျောင်း			(၂) ကျန်းမာရေး			(၃) လက်မှုပညာရှင်		
	ရွာတွင်နေထိုင်သူ	အခြားရွာမှလာသူ		ရွာတွင်နေထိုင်သူ	အခြားရွာမှလာသူ		ရွာတွင်နေထိုင်သူ	အခြားရွာမှလာသူ
ပုလဲတန်းပြဆရာ/မ	<input checked="" type="checkbox"/>	<input checked="" type="checkbox"/>	ဆရာဝန်	<input type="checkbox"/>	<input type="checkbox"/>	လက်သမား	<input checked="" type="checkbox"/>	<input type="checkbox"/>
အထက်တန်းပြဆရာ/မ	<input type="checkbox"/>	<input type="checkbox"/>	လက်ထောက်ကျန်းမာရေးမှူး	<input type="checkbox"/>	<input type="checkbox"/>	ပန်းရံ	<input type="checkbox"/>	<input type="checkbox"/>
အလယ်တန်းပြဆရာ/မ	<input checked="" type="checkbox"/>	<input type="checkbox"/>	အမျိုးသမီးကျန်းမာရေးဆရာမ	<input type="checkbox"/>	<input type="checkbox"/>	လှုပ်ခတ်ကျွမ်းကျင်သော	<input type="checkbox"/>	<input type="checkbox"/>
မူကြိုဆရာ/မ	<input type="checkbox"/>	<input type="checkbox"/>	သားရွားဆရာမ	<input type="checkbox"/>	<input type="checkbox"/>	ရေတိုက်သူလ်သူ	<input type="checkbox"/>	<input type="checkbox"/>
အခြား	<input type="checkbox"/>	<input type="checkbox"/>	ပြည်သူ့ကျန်းမာရေးလုပ်သား	<input checked="" type="checkbox"/>	<input type="checkbox"/>	တက်ပြင်ဆရာ	<input type="checkbox"/>	<input type="checkbox"/>
မှတ်ချက်						မှတ်ချက်		

(ဃ) ကျေးရွာသို့ရောက်ရှိနိုင်သည့် လမ်းအခြေအနေ / ကျေးရွာတစ်ရွာသည် ၎င်း၏ ကျေးရွာအုပ်စုနှင့် ဆက်သွယ်ထားသော လမ်းအခြေအနေ (အောက်ပါတို့ကိုပိုင်းပါ)

ကျောက်ကြမ်းလမ်း ကန္တာရာလမ်း ကွန်ကရစ်လမ်း မော်တော်ဆိုင်ကယ်လမ်း
 ကျောက်စင်းလမ်း မြေသာလမ်း လူသွားလမ်း အခြား _____

(င) ကျေးရွာပို့ဆောင်ရေးမှတ်ချက်

(၁) လူထုပတ်ပြုစီမံကိန်းမစတင်မီ ဤကျေးရွာတွင်ကျေးရွာပို့ဆောင်ရေးမှတ်ချက်ရှိခဲ့ပါသလား? ပိုင်ခံပါ
 ရှိပါသည်/မရှိပါ/မသိပါ
 (၂) ရှိခဲ့ပါလျှင် ဤစီမံချက်ကို မည်သည့် ခုနှစ်တွင်ပြင်ဆင်ခဲ့ပါသနည်း? နှစ်-----/မသိပါ ၂၀၀၇
 (၃) ဤစီမံချက်ကို ပြီးနယ်မှအတည်ပြုခဲ့ပါသလား? ပြုခဲ့ပါသည်/မပြုခဲ့ပါ /မသိပါ

(စ) ဓနိအကွာအဝေး

(၁) ဤကျေးရွာအစုပတ်မှ ၎င်းကျေးရွာအုပ်စုအစုပတ်အထိ ဓနိပိုင်မည်မျှကွာအေးသနည်း? မိုင် ၈၈ /မသိပါ
 (၂) ဤကျေးရွာမှ ၎င်းကျေးရွာအုပ်စုအစုပတ်အထိ သွားလာရာတွင်ကြာမြင့်သည့်အချိန်

ခြောက်သွေ့ရာသီတွင်ကြာချိန်----- ၁၅ မိနစ် ----- ထော်လာရီ/မော်တော်ဆိုင်ကယ်/ခြေလျင်/လား/မော်တော်ဘုတ်/
 အခြား -----
 မိုးရာသီတွင်ကြာချိန်----- ၁၅ မိနစ် ----- ထော်လာရီ/မော်တော်ဆိုင်ကယ်/ခြေလျင်/လား/မော်တော်ဘုတ်/
 အခြား -----

(ဆ) ပတ်ဝန်းကျင်ဆိုင်ရာ သဘာဝဘေးအန္တရာယ်

ဤကျေးရွာတွင် ခြေကြီးခြင်းကဲ့သို့ သဘာဝဘေးအန္တရာယ်ကျရောက်မှုခြင်း ရှိပါသလား
 မရှိပါ ရှိပါသည် ရှိလျှင်ခေါ်ပြပါ -----

(ခ) ကျေးရွာတွင် ခွဲစည်းထားသော အဖွဲ့အစည်းများ

လူထုပတ်ဝန်းကျင်ထိခိုက်မှုမရှိစေရန် ဤကျေးရွာတွင် ကျေးရွာဖွံ့ဖြိုးရေးအတွက် အစိုးရ (သို့) ရွာသားများကိုယ်တိုင်(သို့) စီမံကိန်းတစ်ခုခုမှ ခွဲစည်းထားသည့် အဖွဲ့အစည်းများရှိပါသလား။

(၁) UNDP, MAG, Save the children

(၂) -----

(ဈ) အထွေထွေအုပ်ချုပ်ရေး ဦးစီးဌာန (GAD) မှ မှတ်တမ်းတင်ထားခြင်း

ဤကျေးရွာသည် အထွေထွေအုပ်ချုပ်ရေး ဦးစီးဌာန (GAD) မှ မှတ်တမ်းတင်ထားမှု ရှိပါသလား။

□ မရှိပါ ရှိပါသည်

ကျေးရွာခေါင်းဆောင်

အမည် ဒ်ဗိုဏ္ဍာယ်

လက်မှတ် [Signature] ဝေ.စွ

လူထုစည်းရုံးရေးမှူး

အမည် ဒ်ဗိုဏ္ဍာယ် ဒ်ဗိုဏ္ဍာယ်

လက်မှတ် [Signature] ဝေ.စွ

ပုံစံ - ၈ - ၂ - စီမံကိန်းစက်ဝန်းအချိန်ဇယား (PC 2)

လမ်းညွှန်ချက်၊ သက်ဆိုင်ရာလူထုစည်းရုံးရေးမှူး/လက်ထောက်နည်းပညာမှူးများမှ စီမံကိန်းစက်ဝန်းအဆင့်တစ်ခုစီပြီးစီးတိုင်း ကျေးရွာနှင့် ကျေးရွာအုပ်စုအတွက် ဤပုံစံကို ဖြည့်သွင်းရမည်။

စည်းရုံးရေးမှူး/ဝန်ထမ်း အမည် - ဒ်. စော မယ် ဒ်. မျှ

နေ့စွဲ စက်ဝန်းအားအမှတ်ခြစ်ပါ စက်ဝန်း(၁) စက်ဝန်း(၂) စက်ဝန်း(၃) စက်ဝန်း(၄)

ပြည်နယ်/တိုင်း ကယား၊ မြို့နယ် လွိုင်ကော်၊ ကျေးရွာအုပ်စု ဟောပိတ၊ ကျေးရွာ ဟောပိတ

စီမံကိန်းအဆင့်အမျိုးအမည်များ	နေ့စွဲ		အစည်းအဝေးတွင်တက်ရောက်သူအရေအတွက်			
	စတင်သည့်နေ့	ပြီးဆုံးသည့်နေ့	အမျိုးသားအရေအတွက်	အမျိုးသမီးအရေအတွက်	အိမ်ထောင်စုအရေအတွက်	လူမျိုးစုတက်ရောက်သူအရေအတွက် နှင့် လူမျိုးစုအမည်
၁။ ကျေးရွာစီမံကိန်း မိတ်ဆက်အစည်းအဝေး	၂၂.၂.၂၀၁၇	၂၂.၂.၂၀၁၇	၃၈	၃၅	၁၀၁	၇၁ ကယား
၂။ ကျေးရွာဖွံ့ဖြိုးရေး စီမံချက်ရေးဆွဲခြင်းအစည်းအဝေး	၂၂.၂.၂၀၁၇	၂၂.၂.၂၀၁၇	၃၈	၃၅	၁၀၁	၂ မက
၃။ ကျေးရွာအုပ်စု လုပ်ငန်းဆုံးဖြတ်ချက်ချသည့်အစည်းအဝေး	၂၄.၂.၂၀၁၇	၂၄.၂.၂၀၁၇	၄၄	၃၈	.	၄၃၅ မကစကက
၄။ မြို့နယ်အဆင့် စီမံကိန်းရေးဆွဲရေး နှင့် အကောင်အထည်ဖော်ရေးကော်မတီ၏ စီမံကိန်း သုံးသပ်မှုအစည်းအဝေး			မလို	မလို	မလို	၂၇၂၅၆ မလို ကယား၊ မကစကက
၅။ မြို့နယ် စီမံကိန်းရေးဆွဲရေး နှင့် အကောင်အထည်ဖော်ရေး ကော်မတီ၏ဆုံးဖြတ်မှုကို ရွာသို့ အသိပေးအကြောင်းကြားသည့် အစည်းအဝေး	၁၀.၅.၁၇	၁၀.၅.၁၇	၃၈	၅၁	၁၀၁	၈၉ ကယား
၆။ စီမံကိန်းလုပ်ငန်းခွဲစီမံချက်ရေးဆွဲခြင်းအစည်းအဝေး	၁၀.၅.၁၇	၁၀.၅.၁၇	၆	၇	၁၀၁	၁၃ ကယား
၆.၁။ စီမံကိန်းလုပ်ငန်း အကောင်အထည်ဖော်ရေးအစီအစဉ် ရေးဆွဲခြင်း	၁၀.၅.၁၇	၁၀.၅.၁၇	၆	၇	၁၀၁	၁၃ ကယား
၆.၂။ ဝယ်ယူရေးအစီအစဉ် ရေးဆွဲခြင်း	၁၀.၅.၁၇	၁၀.၅.၁၇	၆	၇	၁၀၁	၁၃ ကယား

၆.၃။ ဘဏ္ဍာရေးကုန်ကျမှု လျာထားအစီအစဉ် ရေးဆွဲခြင်း	၁.၅.၁၇	၁.၅.၁၇	၆	၇	၁၀၁	၁၃	မယား
၆.၄။ ပြင်/ထိန်းအစီအစဉ် ရေးဆွဲခြင်း	၁.၅.၁၇	၁.၅.၁၇	၆	၇	၁၈၁	၁၃	မယား
၇။ စီမံကိန်းလုပ်ငန်းခွဲ တိုးတက်မှု စောင့်ကြည့်အစည်းအဝေး							
၇.၁။ အစည်းအဝေး ပထမအကြိမ်							
၇.၂။ အစည်းအဝေး ဒုတိယအကြိမ်							
၇.၃။ အစည်းအဝေး တတိယအကြိမ်							
၈။ စီမံကိန်းလုပ်ငန်းခွဲ အပြီးသတ်စစ်ဆေးခြင်း အစည်းအဝေး							
၉။ လူထုစစ်ဆေးပွဲအစည်းအဝေး							

ပုံစံ - ဝ - ၃ ကျေးရွာခွဲ ခြီးရေး ဦးစားပေးအစီအစဉ် (Form PC 3)

လယ်ဧကနှင့်ရွာက အဆင့်(၃) ကျေးရွာမျှော်မှန်းချက်အစည်းအဝေး ငြီးပေးသောအခါ ကျေးရွာစီမံကိန်း အထောက်အကူပြု ကော်မတီသည် လူထုစည်းရုံးရေးမှူးအကူအညီဖြင့် ဤပုံစံကိုပြည့်စုံအောင် ဖြည့်သွင်းရမည်။

လူထုစည်းရုံးရေးမှူး/ဝန်ထမ်း အမည်	မိခင် နယ် နဲ့ မျ
နေ့စွဲ	၀၂. ၂. ၂၀၁၇
ပြည်နယ်/တိုင်း	မန္တလေး
မြို့နယ်	မိုင်တော်
ကျေးရွာအုပ်စု	တောင်
ကျေးရွာ	ပေဘို

က) အခက်အခဲအတားအဆီးများအားဆွေးနွေးခြင်း - ယခုလက်ရှိအခြေအနေတွင် ဤကျေးရွာခွဲ ခြီးတိုးတက်ရေးအတွက် အဓိက အခက်အခဲအတားအဆီးများသည် မည်သည့်များဖြစ်ပါသနည်း။ (အမျိုးသား/သမီး အနည်းဆုံးအခက်အခဲ ၅ ခုစီဖော်ပြပါ)

အမျိုးသား အဖွဲ့မှ တင်ပြသောအခက်အခဲအတားအဆီးများ	အမျိုးသမီး အဖွဲ့မှ တင်ပြသောအခက်အခဲအတားအဆီးများ
၁ ကမ္ဘာ့ ယ် ဖျား နှင့် ဖိတ် ဖျား ကျင့် ပုံစံကျင့်	၁ ချွေး နှင့် ချွေး ဖြစ်
၂ စားနပ် စားနပ် နေရာ ဖြစ်	၂ ကျေးရွာ အတွင်း ကျင့် ဖြစ်
၃ စားနပ် စားနပ် နေရာ ဖြစ်	၃ စားနပ် စားနပ် နေရာ ဖြစ်
၄ ကျေးရွာ အတွင်း ကျင့် ဖြစ်	၄ ချွေး နှင့် ချွေး ဖြစ်
၅	၅

ခ) မျှော်မှန်းခြင်း - ဝန်ထုပ်ဝန်ပိုး (၅) နှစ် အတွက် ကျေးရွာခွဲ ခြီးရေး မျှော်မှန်းလျာထားချက်များအား တင်ပြပါ။

အမျိုးသားအဖွဲ့မှ တင်ပြသောမျှော်မှန်းချက်များ	အမျိုးသမီးအဖွဲ့မှ တင်ပြသောမျှော်မှန်းချက်များ
၁ စားနပ် စားနပ် နေရာ ဖြစ်	၁ စားနပ် စားနပ် နေရာ ဖြစ်
၂ ကျေးရွာ အတွင်း ကျင့် ဖြစ်	၂ ကျေးရွာ အတွင်း ကျင့် ဖြစ်
၃ ချွေး နှင့် ချွေး ဖြစ်	၃ ချွေး နှင့် ချွေး ဖြစ်
၄ ကျေးရွာ အတွင်း ကျင့် ဖြစ်	၄ ချွေး နှင့် ချွေး ဖြစ်
၅	၅

လူထုစီမံကိန်း၏ လာမည့် (၄) နှစ်အတွက် အကျုံးဝင်သော ဦးစားပေး ဖွံ့ဖြိုးတိုးတက်မှု လုပ်ငန်း အစီအစဉ်များအားဖော်ပြပါ။

အဆင့်	ကျေးရွာအတွက် ဦးစားပေး ဖွံ့ဖြိုးတိုးတက်မှု လုပ်ငန်းစဉ်များ	အဆိုပြုသူ (အမျိုးသားများ/ အမျိုးသမီးများ/အမျိုးသား+ အမျိုးသမီး)	ခန့်မှန်းကုန်ကျ ဝရိတ်	အကျိုးခံစားခွင့်ရှိသူ ခန့်မှန်းခြေ အရေအတွက်
၁	ကျေးရွာ အတွင်း ကျင့် ဖြစ်	က + မ		၄၆၁
၂	ကျေးရွာ အတွင်း ကျင့် ဖြစ်	က + မ		၄၆၁
၃	ကျေးရွာ အတွင်း ကျင့် ဖြစ်	က + မ		၄၆၁
၄	ကျေးရွာ အတွင်း ကျင့် ဖြစ်	က + မ		၄၆၁
၅				

၁၁။ လူထုစီမံကိန်း၏ လာမည့် (၄) နှစ်အတွက် အကျိုးမဝင်သော ဦးစားပေး ဖွံ့ဖြိုးတိုးတက်မှု လုပ်ငန်း အစီအစဉ်များအားဖော်ပြပါ။

အဆင့်	ကျေးရွာအတွက် ဦးစားပေး ဖွံ့ဖြိုးတိုးတက်မှု လုပ်ငန်းစဉ်များ	အဆိုပြုသူ (အမျိုးသားများ/ အမျိုးသမီးများ/အမျိုးသား + အမျိုးသမီး)	အခန်းကဏ္ဍ
၁	ဒီပဲခေါင်မြို့နယ် ကျေးရွာ	m + u	ပ.န.ကျေး
၂	ကျေးရွာ		
၃			
၄			
၅			

ခေါင်းဆောင်၊ ကျေးရွာစီမံကိန်းအထောက်အကူပြုကော်မတီမှ အတည်ပြုသည်။

အမည် ဦးဝင်းမြတ် လက်မှတ်  ခေ.ရံ ၁၄.၂.၂၀၁၇

ပုံစံ - ၈ - ၄ ကျေးရွာအုပ်စုစီမံကိန်းလုပ်ငန်းခွဲရွေးချယ်ခြင်းပုံစံ (Form PC 4)

လယ်ဥက္ကဋ္ဌများ၊ စီမံကိန်းလုပ်ငန်းခွဲရွေးချယ်မှုအစည်းအဝေးပြီးနောက်တွင် ကျေးရွာအုပ်စုမှ CF/TF တို့၏ အကူအညီရယူ၍ ကျေးရွာစီထောက်ကော်မတီမှ လက်မှတ်ရေးထိုးပြီး အဆိုပါပုံစံအား ပြည်နယ်အောင်မြင်ရေးရုံးမှ၊ ကြိုတင်အား ပြည်နယ်စွန့်ခွဲရေးဦးစီးဌာန၊ ကျေးရွာအုပ်စုခွဲ ဦးစီးဌာနမှ ရေစီမံခန့်ခွဲရေးတွင် TPIC သို့ ပေးပို့ရန်အတွက် နောက်ဆက်တွဲအဖြစ် တားရိုရမည်။ CF မှ ကျေးရွာတစ်ရွာချင်းစီ၏ စီမံကိန်းလုပ်ငန်းခွဲဆိုင်ရာ အချက်အလက်များကို MIS သို့ ထည့်သွင်းရမည်။ (ယခုနစ်စီမံကိန်းလုပ်ငန်းခွဲ မလုပ်ကိုင်သော ကျေးရွာများ ပါဝင်ပါ။)

ကျေးရွာစည်းရုံးရေးမှူး/ဝန်ထမ်းအမည်

နေ့စွဲ - ၁၆ - ၂ - ၂၀၁၇

ပြည်နယ်/တိုင်း ကဏ္ဍအား: ဇန့်ပယ် - ဣိုင်ကော်

စက်ဝန်းအားအမှတ်ခြစ်ပေးပါ။(✓) ဇစက်ဝန်း(၁) ဇစက်ဝန်း(၂) ဇစက်ဝန်း(၃) ဇစက်ဝန်း(၄)

ကျေးရွာအုပ်စု - ဟောပိတ

ကျေးရွာအမည်	ဆောင်ရွက်မည့် လုပ်ငန်းများ	အတိုင်းအတာ	ခန့်မှန်း တိုက်ရိုက် အကျိုးခံစားခွင့် ရှိသူများ	အဆိုပြုထားသည့်	ခန့်မှန်းကုန်ကျစရိတ်				
					စီမံကိန်းမှ ထည့်ဝင်မှု	ကျေးရွာမှ ထည့်ဝင်မှု	အခြားထည့်ဝင်မှု (ခေါ်ပြုပါ) ထည့်ဝင်ငွေ ၊ အမည်/အဖွဲ့	စုစုပေါင်း	
ဓမ္မစင်္ကြာ	ရွာအဝန်းပန်း	၁၀၀၀ ပေ		<input type="checkbox"/> ကျား <input type="checkbox"/> မ <input type="checkbox"/> ကျား+မ	၁၁၆ သိန်း				
ယင်္ဂါမြေကုန်း	ရွာကွင်းပန်း	၆၂၄ ပေ		<input type="checkbox"/> ကျား <input type="checkbox"/> မ <input type="checkbox"/> ကျား+မ	၇၂ သိန်း				
လှပဟိတ	ရွာကွင်းပန်း	၆၀၀ ပေ		<input type="checkbox"/> ကျား <input type="checkbox"/> မ <input type="checkbox"/> ကျား+မ	၇၀ သိန်း				
ဟောခမေ	ကျောင်းခြံ စည်းရုံး (အဟေက)	၈၁၅ ပေ		<input type="checkbox"/> ကျား <input type="checkbox"/> မ <input type="checkbox"/> ကျား+မ	၆၆ သိန်း				
ပေးအိမ်စု	လူငယ် ချိတ်ဘက် ပြုပြင်	၁၈' x ၉' ပေ		<input type="checkbox"/> ကျား <input type="checkbox"/> မ <input type="checkbox"/> ကျား+မ	၂၃ သိန်း				

ရက်စွဲ ကျေးရွာအုပ်စု စီ/ထောက်ကော်မတီ ဥက္ကဋ္ဌ အမည် ဦးတင်ထွန်း လက်မှတ် *[Signature]* ရက်စွဲ ၁၆ - ၂ - ၂၀၁၇

ကဏ္ဍအလိုက်ဦးစားပေးဖွံ့ဖြိုးရေးလုပ်ငန်းစဉ်များ

နောက်ဆက်တွဲ(၄) ခြားနားသော အပိုင်းများအတွက် ဦးစားပေးဖွံ့ဖြိုးရေးလုပ်ငန်းစဉ်များအနှစ်ချုပ် မှုရင်းအား VPSIC တွင် ထားရှိရပါမည်။ အခြားဌာနဆိုင်ရာများနှင့် ညှိနှိုင်းရန်အတွက် မိတ္တူအား TPIC သို့ ပို့ရပါမည်။ MIS Data အဖြစ်သွင်းရန်မလိုအပ်ပါ။

	အဆင့်	လုပ်ငန်း	ဦးစားပေး	လ/နှစ်	ကျေးဇူးပြု တာဝန်ခံသူ(သို့) အုပ်စု	ပြင်ပမှ မည်သူထောက်ပံ့မလဲ
အခြေခံအထောက်အပံ့	၁	လျှပ်စီး နှစ် စက် ဖွဲ့စည်းခြင်း	မ (✓) ကျား(✓)	၂၀၁၃	ဒီဇင်ဘာလ မစတင်	
	၂	ကျေးဇူး နှစ် ဖွဲ့စည်းခြင်း	မ (✓) ကျား(✓)	၂၀၁၈	ဒီဇင်ဘာလ မစတင်	
	၃	ကျေးဇူး နှစ် ဖွဲ့စည်းခြင်း	မ (✓) ကျား(✓)	၂၀၁၈	ဒီဇင်ဘာလ မစတင်	
	၄	ကျေးဇူး နှစ် ဖွဲ့စည်းခြင်း	မ () ကျား()	၂၀၁၉	ဒီဇင်ဘာလ မစတင်	
	၅		မ () ကျား()			
အသက်မွေးဝမ်းကြောင်း/ စိုက်ပျိုးရေး	၁		မ () ကျား()			
	၂		မ () ကျား()			
	၃		မ () ကျား()			
	၄		မ () ကျား()			
	၅		မ () ကျား()			
ကျန်းမာရေးနှင့် အာဟာရ	၁		မ () ကျား()			
	၂		မ () ကျား()			
	၃		မ () ကျား()			
	၄		မ () ကျား()			
	၅		မ () ကျား()			

ကုန်သွယ်ရေးနှင့် အထောက်အကူပြုရေး	၀		မ () ကျား()			
	၂		မ () ကျား()			
	၃		မ () ကျား()			
	၄		မ () ကျား()			
	၅	-	မ () ကျား()			
ပညာရေး	၀	✓ မူကြို ကျွန်း၊ ခက်ကန် မပုံနှိပ်ရေး၊ မူကြို စာပေ မင်္ဂလာ ပေးခြင်း	မ (✓) ကျား(✓)	၂၀၁၁	စီမံကိန်း မဟုတ်	
	၂		မ () ကျား()			
	၃		မ () ကျား()			
	၄		မ () ကျား()			
	၅		မ () ကျား()			
အခြား	၀		မ () ကျား()			
	၂		မ () ကျား()			
	၃		မ () ကျား()			
	၄		မ () ကျား()			
	၅		မ () ကျား()			

နေ့ရက်	၀၂.၂.၂၀၀၇	အချိန်	၉:၀၀ AM to ၄:၀၀ PM
နေရာ	လှယ်ဂိုဏ်း	ကျေးဇူးတင်ပေး/ကျေးဇူး	ကော်မတီ၊ ဝေဖန်ရေး
ပြုနယ်	ရှေးဆောင်ကြီးနယ် - ရွှေမင်းတော်	ပြည်နယ်	ကယား
အစည်းအဝေးအစီရင်ခံစာ			
၀	စီမံကိန်း၊ ဖိတ်ခေါ်ခြင်း၊ စီမံကိန်း၊ ဆက်လက်ခြင်း၊ အစီရင်ခံစာ တင်ပြခြင်း စွန့်စားခြင်း		
၂	စာတန်းတင်ဆက်ခြင်း		
၃	လှည့်ကျ ဝင်ရောက်ခြင်း		
၄	ကဆက်ကဆံ၊ ကတားကဆံ၊ မျှော်မှီ၊ ဥပဒေများ၊ ဖွဲ့စည်းရေး၊ လှည့်ကျခြင်းများ		
၅	ကော်မတီ ဝေဖန်ခြင်း		
ဆွေးနွေးသည့်အကြောင်းအရာများ			ဦးဆောင်ဆွေးနွေးသူ
<ul style="list-style-type: none"> - စီမံကိန်း၊ ဖိတ်ခေါ်ခြင်း၊ စီမံကိန်း၊ ဆက်လက်ခြင်း၊ အစီရင်ခံစာ တင်ပြခြင်း စွန့်စားခြင်း - စာတန်းတင်ဆက်မှုကို စာတန်းတင်ဆက်ခြင်း၊ လှည့်ကျ ဝင်ရောက်ခြင်း၊ ဖွဲ့စည်းခြင်း၊ ကဆက်ကဆံ ဖွဲ့စည်းရေး၊ စွန့်စားခြင်း၊ ဖွဲ့စည်းရေး၊ လှည့်ကျခြင်း၊ မျှော်မှီ၊ ဥပဒေများ၊ ဖွဲ့စည်းရေး၊ လှည့်ကျခြင်းများ - နယ်စပ်ဒေသများ၊ ကဆက်ကဆံ၊ ကတားကဆံ၊ မျှော်မှီ၊ ဥပဒေများ၊ ဖွဲ့စည်းရေး၊ လှည့်ကျခြင်းများ - နယ်စပ်ဒေသများ၊ ကဆက်ကဆံ၊ ကတားကဆံ၊ မျှော်မှီ၊ ဥပဒေများ၊ ဖွဲ့စည်းရေး၊ လှည့်ကျခြင်းများ 			<ul style="list-style-type: none"> - ဒေါ်ခင်ဇွာ - ဒေါ်မာမာ - ဒေါ်ခင်အေး
ဆွေးနွေးဆုံးဖြတ်ချက်များ- လှည့်ကျ ဝင်ရောက်ခြင်း၊ ဖွဲ့စည်းရေး၊ လှည့်ကျခြင်း၊ မျှော်မှီ၊ ဥပဒေများ၊ ဖွဲ့စည်းရေး၊ လှည့်ကျခြင်းများ			
အကြံပြုချက်များ- ကဆက်ကဆံ၊ ကတားကဆံ၊ မျှော်မှီ၊ ဥပဒေများ၊ ဖွဲ့စည်းရေး၊ လှည့်ကျခြင်းများ			

ဦးစားပေးလုပ်ငန်း အကျဉ်းချုပ်ဇယား

စဉ်	လုပ်ငန်းအမည်	ဦးစားပေး အဆင့်	အဆိုပြုသူ (ကျား)	အဆိုပြုသူ (မ)	အဆိုပြုသူ (ကျား+မ)	မှတ်ချက်
၁။	ကျေးဇူး နန်း၊ ဖြူဖွဲ့ခြင်း	၁			✓	
၂။	ကျေးဇူး နန်း၊ ဖြူဖွဲ့ခြင်း	၂			✓	
၃။	ကျေးဇူး နန်း၊ ဖြူဖွဲ့ခြင်း	၃			✓	
၄။	ကျေးဇူး နန်း၊ ဖြူဖွဲ့ခြင်း	၄			✓	
၅။	ကျေးဇူး နန်း၊ ဖြူဖွဲ့ခြင်း				✓	
၆။	ကျေးဇူး နန်း၊ ဖြူဖွဲ့ခြင်း	၅				
၇။						
၈။						
၉။						
၁၀။						
၁၁။						
၁၂။						
၁၃။						

ပိတ်ဆို့ရေးသူ -

ကျား - ၃၈

မ - ၃၅

မှတ်တမ်းတင်သူ

ရာထူး - ကျေးဇူး နန်း၊ ဖြူဖွဲ့ခြင်း

အမည် - ကျေးဇူး နန်း၊ ဖြူဖွဲ့ခြင်း

လုပ်ငန်းစဉ်ဆိုင်ရာမှတ်တမ်းခါတ်ပုံများ



