

ပြည်ထောင်စုသမ္မတမြန်မာနိုင်ငံတော်အစိုးရ

စိုက်ပျိုးရေး၊ မွေးမြူရေးနှင့် ဆည်မြောင်းဝန်ကြီးဌာန

ကျေးလက်ဒေသဖွံ့ဖြိုးတိုးတက်ရေးဦးစီးဌာန

လွိုင်ကော်-ရှားတောမြို့နယ်



လူထုဗဟိုပြုစီမံကိန်း

National Community Driven Development Project



ကျေးရွာဖွံ့ဖြိုးရေးအစီအစဉ် (၂၀၁၆-၂၀၁၇)

Village Development Plan (VDP)

လွိုင်ကော်မြို့နယ်၊ လောဝိတကျေးရွာအုပ်စု၊ ပဒေါင်ကုန်းကျေးရွာ

၁။ ဖြန့်ဖြူးမှု	၃
၂။ အုပ်စုခွဲခြားမှု	၄
၃။ အုပ်စုတွင်ပါဝင်သောကျေးရွာများစာရင်း	၅
၄။ ကျေးရွာသမိုင်းကြောင်း(ကျေးရွာအခြေခံအချက်အလက်များ)	၆
၅။ လူထုပူးပေါင်းပါဝင်သော လူမှုဆန်းစစ်ခြင်းနှင့်အကဲဖြတ်ခြင်းလုပ်ငန်းစဉ် (PSA/PRA)	
အကျဉ်းချုပ်စာအုပ်	၈
၆။ လူမှုရေး နှင့် အရင်းအမြစ်ပြုပြင်မှု	၉
၇။ လူမှုရေး နှင့် အရင်းအမြစ်ပြုပြင်မှုသုံးသပ်ချက်	၁၀
၈။ ဥစ္စာနေကြွယ်ဝမှုအဆင့် သတ်မှတ်ချက်ပြပုံ	၁၁
၉။ ဥစ္စာနေကြွယ်ဝမှုအဆင့်သတ်မှတ်ချက်စာအုပ်သုံးသပ်ချက်	၁၂
၁၀။ ရာသီခွင်ပြဇယား	၁၃
၁၁။ ရာသီခွင်ပြဇယားသုံးသပ်ချက်	၁၄
၁၂။ အရင်းအမြစ် အသုံးပြုမှုနှင့်ထိန်းချုပ်မှု	၁၅
၁၃။ အရင်းအမြစ် အသုံးပြုမှုနှင့်ထိန်းချုပ်မှု သုံးသပ်ချက်	၁၇
၁၄။ ပွင့်ကုအိမ်ပြပုံ (ကဏ္ဍမ)	၁၈
၁၅။ ပွင့်ကုအိမ်သုံးသပ်ချက် (ကဏ္ဍမ)	၁၉
၁၆။ အဖွဲ့ အစည်းချိတ်ဆက်မှုပြပုံ	၂၀
၁၇။ အဖွဲ့ အစည်းချိတ်ဆက်မှုပြပုံသုံးသပ်ချက်	၂၁
၁၈။ ကော်မတီဝင်များစာရင်း	၂၂
၁၉။ ကျေးရွာအချက်အလက်များ (ပုံစံ-၁)	၂၄
၂၀။ စီမံကိန်းအချိန်ဇယား (ပုံစံ-၂)	၂၇
၂၁။ ကျေးရွာဖွံ့ဖြိုးရေးအစီအစဉ် (ပုံစံ-၃)	၂၉
၂၂။ ကျေးရွာအုပ်စုစီမံကိန်းလုပ်ငန်းခွဲရေးချုပ်ချင်း (ပုံစံ-၄)	၃၂
၂၃။ အစည်းအဝေးမှတ်တမ်းများ	၃၄
၂၄။ ကဏ္ဍအလိုက်စီးစားပေးဖွံ့ဖြိုးရေးလုပ်ငန်းစဉ်များ	၃၅
၂၅။ စီးစားပေးလုပ်ငန်းများရေးချုပ်ချင်းစာအုပ်	၃၇
၂၆။ ကျေးရွာဖွံ့ဖြိုးရေးအစီအစဉ်ဆောင်ရွက်မှုမှတ်တမ်းစာတိုက်များ	၃၈

လွိုင်တော်မြို့နယ်



စတား - ပထက်စ - ပုဂံ

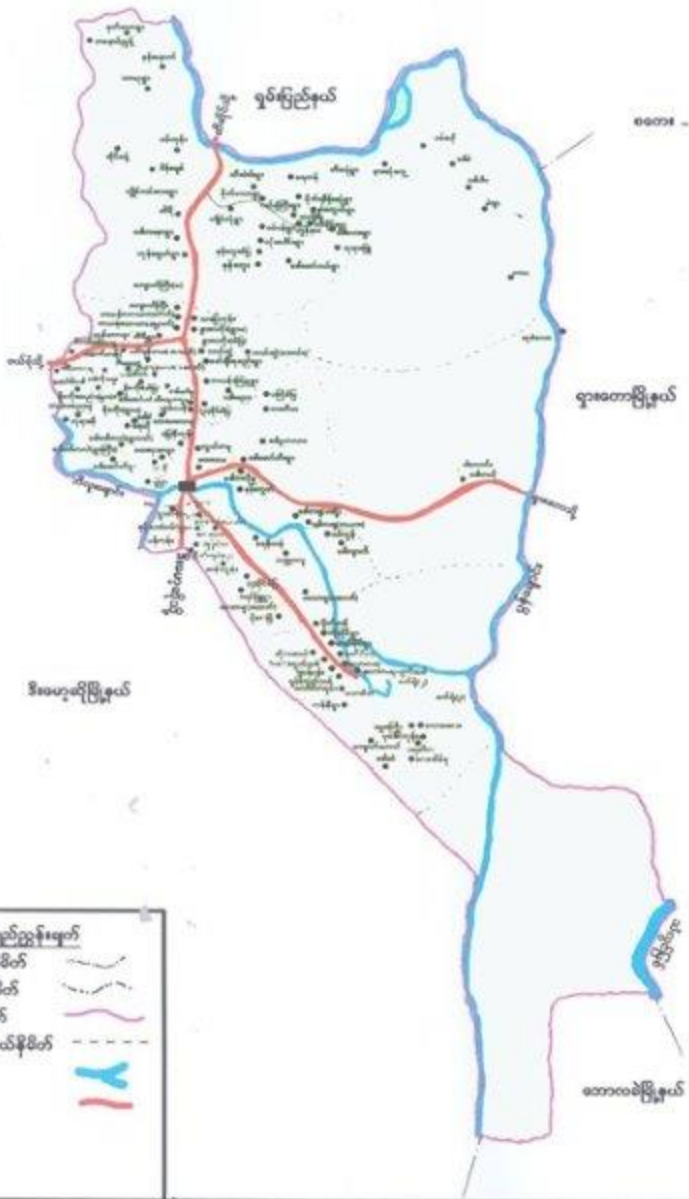

ပုဂံမြို့နယ်

လွိုင်တော်နယ်နိမိတ်	
ပြည်နယ်နယ်နိမိတ်	
မြို့နယ်နယ်နိမိတ်	
တောနွဲ့ရွာချုပ်စုနယ်နိမိတ်	
မြစ်ဖျောင်း	
ကားလမ်း	

ကျေးရွာအုပ်စုမြေပုံ



ကျေးရွာအုပ်စုတွင် ပါဝင်သော ကျေးရွာများစာရင်း

စဉ်	ကျေးရွာအုပ်စုအမည်	ကျေးရွာအမည်	မှတ်ချက်
၀၁	ဟောပိတ	ပရဟိတ	
၂		ဟေး ခါးစုံ	
၃		ပဒေါင်းကျွန်း	
၄		ဓမ္မစင်္ကြာ	
၅		ဟောစလေး	
၆		ဟောပိတ	
၇		ကျောက်တောင်	
၈		ရွှင်းရွာ (ဟောပိတ)	
၉		ဟောကမ္ဘ	
၀၀		ဟောကမ္ဘာ ကျွန်းသစ်	
၀၀		ဟောပိတရွှင်း ကျွန်းသစ်	
၀၂		အိုလီယံ	
၀၃		ကျွန်း (၁)	
၀၄		ကျွန်း	
၀၅		ဆယ်ကျွန်း	
၀၆		ကျွန်းကျွန်း	
၀၇		ဒေါ်စံ	
၀၈		ကျွန်း	
၀၉			
၂၀			

လူထုပူးပေါင်းပါဝင်သောလူမှုဆန်းစစ်ခြင်းနှင့်အကဲဖြတ်ခြင်း လုပ်ငန်းစဉ် (PSA/PRA) အကျဉ်းချုပ်ဇယား

စဉ်	အကြောင်းအရာ	ရက်စွဲ	ဦးတည်အုပ်စု	တက်ရောက်သူ			အဓိကဆွေးနွေးချက်များ
				ကျား	မ	ပေါင်း	
၁	လူမှုရေးအရင်းအမြစ်ပြမြေပုံ (social Map/ Resource Map)	၁၂ ၂ ၂၀၁၇	ရပ်မိရပ်ဖ ကော်မတီဝင်များ	၆	၆	၁၂	အိမ်အမျိုးအစားများအခြေခံအဆောက်အအုံများလမ်းပန်းဆက်သွယ်ရေးအခြေအနေ၊ လယ်ယာမြေပြင်ချောင်း၊ ရေတွင်းရေကန်သစ်တောများ
၂	ဥစ္စာနေကြွယ်ဝမှု အဆင့်သတ်မှတ်ချက် (Wealth Ranking)	၁၂ ၂ ၂၀၁၇	ချမ်းသာ၊ အလယ်အလတ်၊ နွမ်းပါးအုပ်စု	၄	၅	၉	ကျေးရွာလူမှုစီးပွားအုပ်စုများ၊ ခွဲခြားသတ်မှတ်နိုင်ရေးအတွက် အခြေခံစံနှုန်းများသတ်မှတ်ခြင်း၊ ကျေးရွာသားများနှင့်အများသဘောတူခွဲခြားသတ်မှတ်ခြင်း
၃	ပိုင်ဆိုင်မှုသုံးသပ်ခြင်း	၁၂ ၂ ၂၀၁၇	ကော်မတီဝင်၊ အမျိုးသမီး၊ အမျိုးသားများ	၄	၄	၈	အမျိုးသမီးနှင့် အမျိုးသားများ ပိုင်ဆိုင်ပြီး ထိန်းချုပ်ထားသည့် ပိုင်ဆိုင်မှု(သို့) အရင်းအမြစ်များကို သုံးသပ်ခြင်း
၄	ရာသီခွင်ပြကွန်ဒိန် Seasonal Calender	၁၂ ၂ ၂၀၁၇	ကော်မတီဝင်၊ အမျိုးသမီး၊ အမျိုးသားများ	၃	၆	၉	ရာသီဥတုဇွန်ပျိုးသီးမှုများ၊ လယ်ယာလုပ်ငန်းများ၊ ဝင်ငွေထွက်ငွေဖျေးဖြူရေးလုပ်ငန်းများ။
၅	ပင်ကူအိမ်ကွန်ယက် (Spider Web)	၁၂ ၂ ၂၀၁၇	အမျိုးသား၊ အမျိုးသမီးများ	၄	၃	၇	အမျိုးသား၊အမျိုးသမီးများ ဘဝစီးကုသခွင့်အရေးရရှိမှုနှင့်မရရှိသည့်အကြောင်းအရင်းများ
၆	အဖွဲ့အစည်းချိတ်ဆက်ပုံ(Venn Diagram)	၁၂ ၂ ၂၀၁၇	ကျေးရွာလူမှုဖွံ့ဖြိုးရေး အဖွဲ့အုပ်ချုပ်ရေး အဖွဲ့ကျေးရွာစီထောက်အဖွဲ့	၅	၃	၈	ကျေးရွာတွင်ရှိအဖွဲ့အစည်းများနှင့်ဖွံ့ဖြိုးရေးလုပ်ငန်းအတွက်ချိတ်ဆက်ဆောင်ရွက်လုပ်ကိုင်မှု

ကျေးရွာ၏ လူမှုရေးအရင်းအမြစ်ပြုပြင်ဆောင်ရွက်ရေး

မြို့နယ် ...၊ ညွှန်ကြားရေးမှူးရုံး၊ ကျေးရွာအုပ်စု ...၊ ကျေးရွာ ...၊ ရက်စွဲ ...

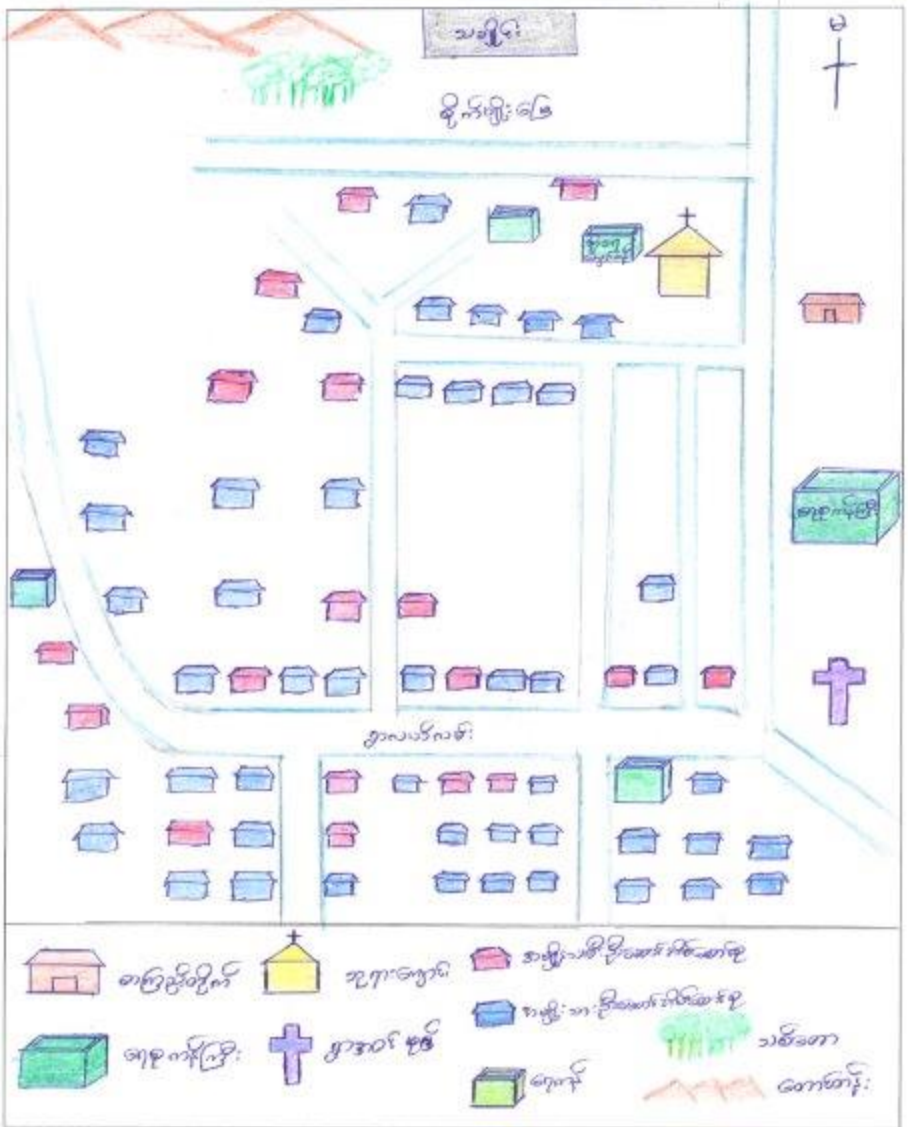

ပိတ်ဆို့ရေးအတွက် -

ကျား - ၆

မ - ၆

မှတ်တမ်းတင်သူ

အမည် ...

ရာထူး ...

ဥစ္စာနေအဆင့် ခွဲခြားမှု စံနမူနာပုံစံ

မြို့နယ် ဧရာဝတီ၊ ကျေးရွာအုပ်စု ကျေးရွာ ရက်စွဲ ၂၀၂၀

အမျိုးအစား	သတ်မှတ်ချက်/ညွှန်းကိန်းများ	အိမ်ထောင်စု အရေအတွက်	ရာခိုင်နှုန်း
ချမ်းသာ	ကား၊ မြို့ရပ်၊ တိုက်၊ TV၊ စကားပြော	၅	၇%
အလယ်အလတ်	ဆွိုက်ကယ်၊ TV၊ နွား၊ နွေ၊ ကျား၊ ငှက်၊ မြေဧက	၂၅	၃၅%
ဆင်းရဲ/နွမ်းပါး	ပိုး၊ ဆေး၊ နွား၊ နွေ၊ ကျား၊ ငှက်၊ မြေဧက	၄၂	၅၆%
စုစုပေါင်းအိမ်ထောင်စု		၇၂	၁၀၀%

ပါဝင်ဆွေးနွေးသူ

ကျား - ၄

မ - ၅

မှတ်တမ်းတင်သူ

အမည် - စော နယ် ခိုင်

ရာထူး - ဗဟို စာအုပ်၊ ချို့ ရေး မှူး

ရာသီခွင်ပြကွဒိန်

အကြောင်းအရာ	တန်ခူး 4	ကဆုန် 5	နယုန် 6	ဝါဆို 7	ဝါခေါင် 8	တော်သလင်း 9	သီတင်းကျွတ် 10	တန်ဆောင်မုန်း 11	နတ်တော် 12	ပြာသို 1	တပို့တွဲ 2	တပေါင်း 3
ရာသီဥတု												
စိုက်ပျိုးရေး	ဖြေမြင်	ဖြောင်း၊ ပဲခူး၊ အေး၊ ပဲခူး၊ စိုက်ပျိုး	ဖြောင်း၊ ပဲခူး၊ ပဲခူး၊ အေး၊ စိုက်ပျိုး	စိုက်ပျိုး		ဖြေသိမ်း၊ ဖြောင်းချိုး	ဖြေသိမ်း၊ ဖြောင်းချိုး	ဖြေသိမ်း၊ ဖြောင်းချိုး	ဖြေသိမ်း၊ ဖြောင်းချိုး	ပဲခူး၊ ပဲခူး၊ စိုက်ပျိုး	ပဲခူး၊ ပဲခူး၊ စိုက်ပျိုး	
ဝင်ငွေ/ထွက်ငွေ	/\$ /\$/\$	/\$/\$ /\$/\$	/\$/\$ /\$/\$	/\$/\$ /\$/\$	/\$ /\$/\$	/\$/\$ /\$/\$	/\$/\$/\$ /\$/\$/\$	/\$/\$/\$ /\$/\$/\$	/\$ /\$/\$/\$	/\$/\$/\$ /\$/\$	/\$/\$/\$ /\$/\$	/\$ /\$
ကျန်းမာရေး			တုတ်ကျေး	ဝမ်းပျက် ဝမ်းကျော	ဝမ်းပျက် ဝမ်းကျော	တုတ်ကျေး	တုတ်ကျေး	တုတ်ကျေး	တုတ်ကျေး			
ပွဲလမ်းသဘင်	ပါကော့ပွဲ	မဟာကော့ပွဲ		မိဘပွဲ					ခရစ်ဝမ်း	ကတားဒေး ကတားဖြည့် နတ်ပွဲ		
သောက်သုံးရေ ရရှိမှု	နည်းပါး	နည်းပါး	သင့်	ကောင်း	ကောင်း	ကောင်း	သင့်	သင့်	သင့်	သင့်	သင့်	နည်းပါး
အစားအစာဖူလုံမှု	သင့်	သင့်	သင့်	သင့်	သင့်	ဖူလုံ	ဖူလုံ	ဖူလုံ	ဖူလုံ	ဖူလုံ	ဖူလုံ	သင့်

ပါဝင်ဆွေးနွေးသူ

မှတ်တမ်းတင်သူ

ကျား - ၃
မ - ၆

အမည် - အာနယ် နီယူ၊
ရာထူး - ယုတု ချန်၊ ခြံ၊ ဇာ၊ ဗျား

အောက်တန်း ပြာသုံးနှစ်
ပုံနှိပ်ကုန် ကျေးဇူး

အရင်းအမြစ် ကိန်းချုပ်ဖွဲ့ ပုံစံဖြေ ဝေဟား

ကျား

သုက္ကား ကျောင်း
ကား
ဦး လှည်း
ရေစက်

မ

အပ်ချုပ်စက်

ကျား + မ

အိမ်
အထည် ကိုက်
လမ်း
ကောင်စာ

မှတ်တမ်း တင်သူ

အမည် - ဦး စောအောင်နီမူး

ရာထူး - လူထုစည်းရုံးရေး ဖွဲ့စည်းရေး

ဆေးဝါးကုသရေး ဌာနအုပ်စု
ခုခံနိုင်စွမ်း ကျေးဇူး

အရင်းအမြစ် သုံးစွဲမှု ပုံစံပြ ဇယား

ကျား

နှား ဗျဉ်း
ကား

ဝ

အပ်ချပ်စက်

ကျား + ဝ

ဒီမံ
ရေကန်
စာထုတ်တိုက်
ဘုရား ကျောက်
လမ်း
ကောဇိယာ
စိုက်ပျိုးရေး

ပေါက်ပွားစွာ

၈ - ၄
၆ - ၄

မှတ်တမ်းတင်သူ

ဒါမံ - ဒေါ်အောင်နီမိုး
ရက်ကူး - မုဆိုးမင်း ရုံးရေး

အဖွဲ့အစည်းချိတ်ဆက်မှု ပြပုံ(ကျေးရွာအတွင်း/အပြင်)

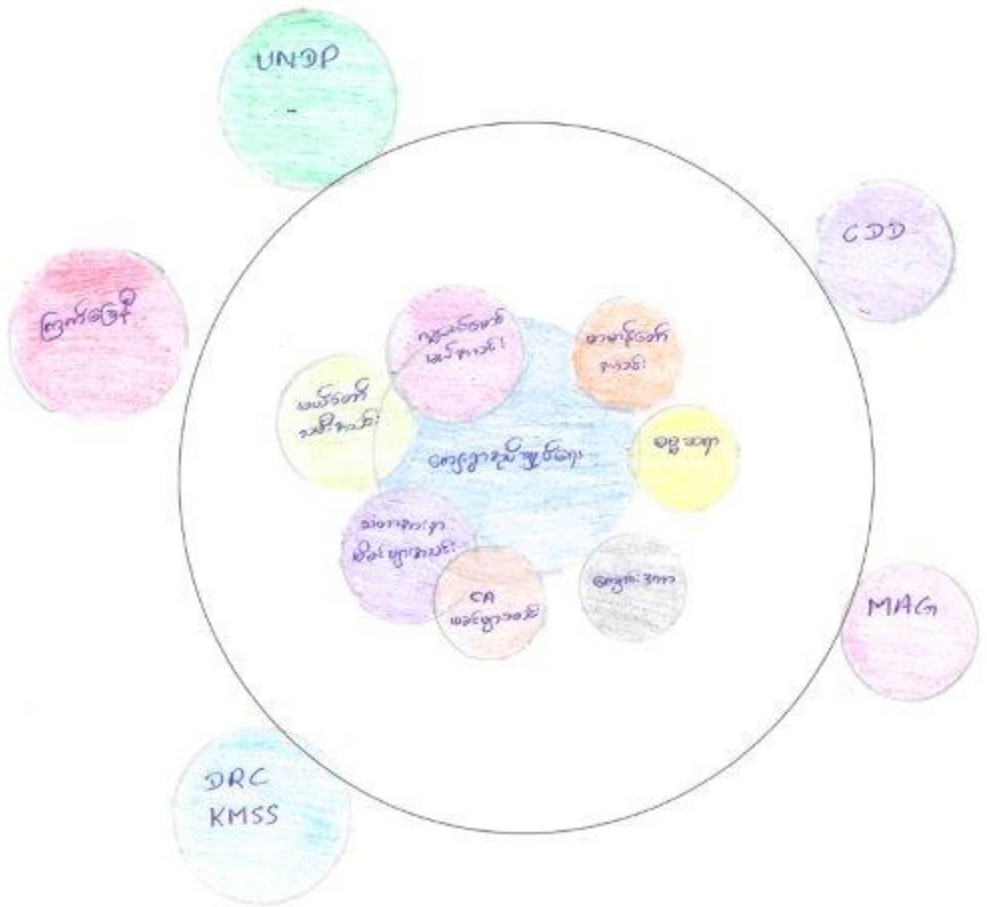

ပေါင်ဆိုးခွေးသူ

ကုဗ- ၅

မ- ၃

မှတ်တမ်းတင်သူ

အမည် - စာအုပ် ဦးစိုး

ရာထူး - အဖွဲ့အစည်း ဥက္ကဋ္ဌ

ကျေးရွာစီ/ထောက်ကော်မတီဖွဲ့စည်းပုံဇယား

ကျေးရွာစီထောက်ကော်မတီဥက္ကဋ္ဌ

- ၁။ ဦး ဖိုက်ကျယ် ပီတာ
- ၂။ ဒေါ်ဆဲလ်ဇ် ပြုံး



စောင့်ကြည့်ကြီးကြပ်ရေး
ကော်မတီ

- ၁။ ဦး ကျန် ကို
- ၂။ ဒေါ်အာ ကိန်

လည်ပတ်ထိန်းသိမ်းရေးကော်မတီ

- ၁။ ဦး မိုးလက်
- ၂။ ဒေါ်လွှီလော

ဝယ်ယူရေးကော်မတီ

- ၁။ ဦး ကိုကိုယ်
- ၂။ ဒေါ်လှ အိယာ

ကျေးရွာစေတနာ့ဝန်ထမ်း

- ၁။ ဦး ဖြတ်စွေး
- ၂။ ဒေါ်မာဂိုဏ

ဝေဖန်အကြံပြုတိုင်ကြားချက်
ဖြေရှင်းရေးအဖွဲ့

- ၁။ ဦး စောလမ္ဗာ
- ၂။ ဒေါ်မေရီ

ငွေစာရင်းကိုင်

- ၁။ ဒေါ်မာ စတယ်

ပါဝင်ဆွေးနွေးသူ
ကျား- ၂၆
မ ၂၇

မှတ်တမ်းတင်သူ
အမည် - စောအယ် ဦးမြ
ရာထူး - လူစု စဉ်၊ ငြိမ်းချမ်း များ

ကျေးရွာအုပ်စုစီထောက်ကော်မတီဖွဲ့စည်းပုံဇယား

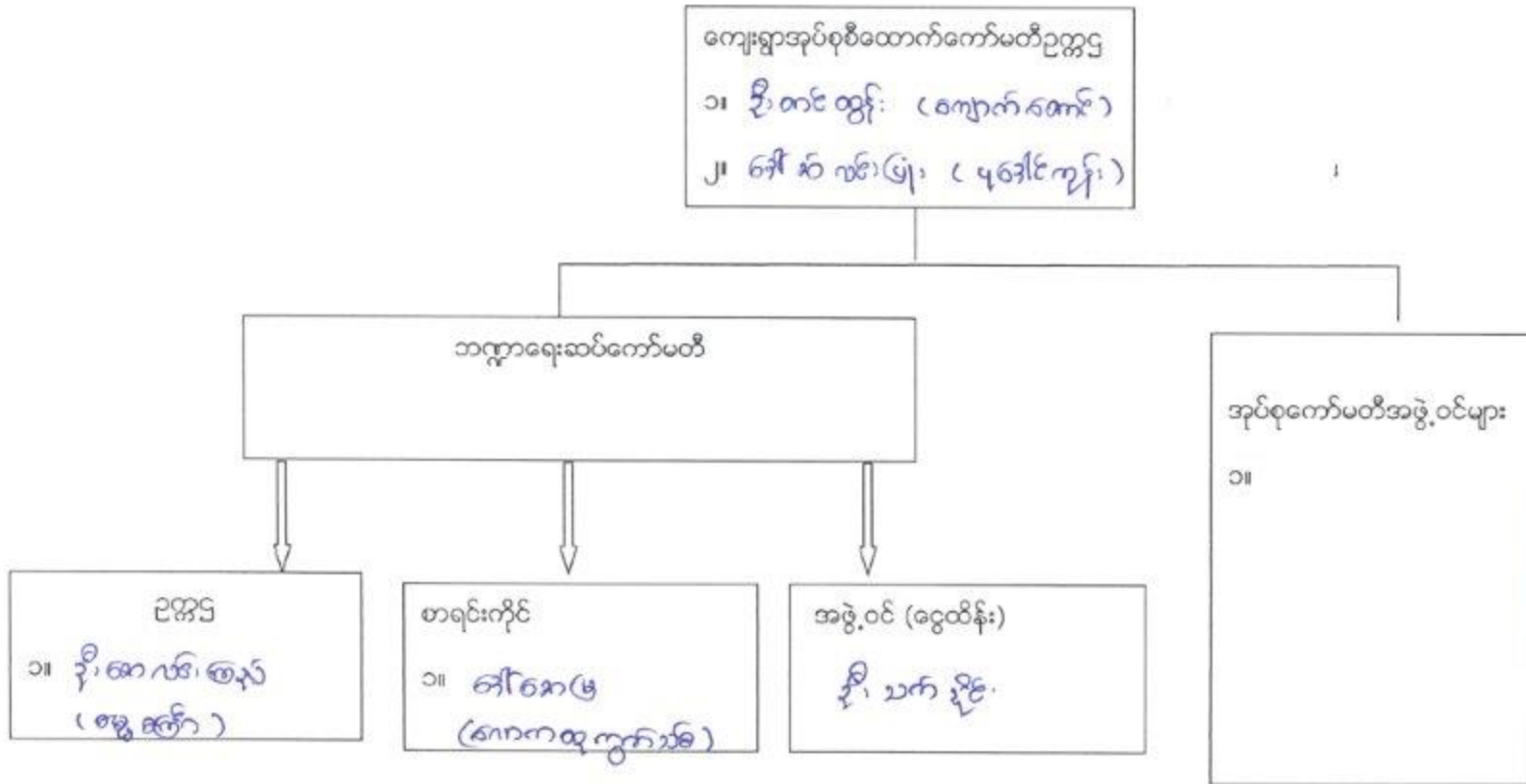

ပါဝင်ဆွေးနွေးသူ

ကျား- ၄၄ မ- ၃၈

မှတ်တမ်းတင်သူ

အမည် စာအုပ်နံပါတ်: ရာထူး မူရင်းအုပ်စု/ကျေးရွာ

അധിക പാഠ്യ പഠനത്തിന് നല്ല ഉദാഹരണം: ധർമ്മപുരം

- | | |
|-----------------|-----------------|
| 1. ശ്രീ. മധുരൻ | 21. ശ്രീ. മധുരൻ |
| 2. ശ്രീ. മധുരൻ | 22. ശ്രീ. മധുരൻ |
| 3. ശ്രീ. മധുരൻ | 23. ശ്രീ. മധുരൻ |
| 4. ശ്രീ. മധുരൻ | 24. ശ്രീ. മധുരൻ |
| 5. ശ്രീ. മധുരൻ | 25. ശ്രീ. മധുരൻ |
| 6. ശ്രീ. മധുരൻ | 26. ശ്രീ. മധുരൻ |
| 7. ശ്രീ. മധുരൻ | 27. ശ്രീ. മധുരൻ |
| 8. ശ്രീ. മധുരൻ | 28. ശ്രീ. മധുരൻ |
| 9. ശ്രീ. മധുരൻ | 29. ശ്രീ. മധുരൻ |
| 10. ശ്രീ. മധുരൻ | 30. ശ്രീ. മധുരൻ |
| 11. ശ്രീ. മധുരൻ | 31. ശ്രീ. മധുരൻ |
| 12. ശ്രീ. മധുരൻ | 32. ശ്രീ. മധുരൻ |
| 13. ശ്രീ. മധുരൻ | 33. ശ്രീ. മധുരൻ |
| 14. ശ്രീ. മധുരൻ | 34. ശ്രീ. മധുരൻ |
| 15. ശ്രീ. മധുരൻ | 35. ശ്രീ. മധുരൻ |
| 16. ശ്രീ. മധുരൻ | 36. ശ്രീ. മധുരൻ |
| 17. ശ്രീ. മധുരൻ | 37. ശ്രീ. മധുരൻ |
| 18. ശ്രീ. മധുരൻ | 38. ശ്രീ. മധുരൻ |
| 19. ശ്രീ. മധുരൻ | 39. ശ്രീ. മധുരൻ |
| 20. ശ്രീ. മധുരൻ | 40. ശ്രീ. മധുരൻ |

ပုံစံ - ၈ - ၁ ကျေးရွာအခြေခံအချက်အလက်များ (Form PC 1)

လယ်ယာဦးစွန်း ကျေးရွာတစ်ရွာသို့ ပထမဆုံးစိတ်ဆက်ခေါ် လွှားချောက်သောအခါ လူထုစည်းရုံးရေးပျဉ်းသည် ကျေးရွာ ဝေခင်းစတင်များအား ကျေးရွာအချက်အလက်များကို မေတ္တာရပ်ခံ၍ တောင်းခံရသည်။ ဤအချက်အလက်များကို စီမံကိန်း ဝိတ်ဆက်အစည်းအဝေးတိုင်စီစဉ်အောင်မြင်စေရမည်။ စီမံကိန်းစိတ်ဆက်အစည်းအဝေးတွင် လူထုစည်းရုံးရေးပျဉ်းသည် ဤအချက်အလက် များအား စစ်ဆေးပြီး မှန်ကန်အောင်ပြုလုပ်ရမည်။ ဤအချက်တွင် လူထုစည်းရုံးရေးပျဉ်းမှ သတင်းအချက်အလက်ထိသို့ Tablets မှ တဆင့် ဖြည့်သွင်းရမည်။

ကျေးရွာခေါင်းဆောင် အမည် - ဒု ဘာ ဆွ်	ကျေးရွာခေါင်းဆောင်၏ ခုနံနံပါတ် - ၀၄၄၂၁၇ ၅၅ ၈၄၆	လူထုစည်းရုံးရေးပျဉ်း၏ အမည် - ဒီ စော ကယ် ဒီဗွီ
ပြည်နယ်တိုင်ဒေသကြီး	မြို့နယ်	ကျေးရွာအုပ်စု
		ကျေးရွာ ပု ၈၅၆ ကျို့

၁။ လူဦးရေ

လူမျိုးစု	အိမ်ထောင်စုအရေအတွက်	ကိုးကွယ်သည့်ဘာသာ	အိမ်ထောင်စုအရေအတွက်
လူမျိုးစု (၁) မြန်မာ	၃၇	ဘာသာ (၁) ခုစွဲယာန်	၃၇
လူမျိုးစု (၂) မြန်မာ	၃၂	ဘာသာ (၂) ခုစွဲယာန်	၃၂
လူမျိုးစု (၃) ကရင်	၃၀	ဘာသာ (၃) ခုစွဲယာန်	၃၀
လူမျိုးစုစုစု ကယား	၃	ဘာသာစုစု ခုစွဲယာန်	၃
အခြား			
	အရေအတွက်		
မသန်စွမ်းသူများ	၂	ခုစွဲယာန်	
သက်ကြီးရွယ်အိုများ (၆၅ နှစ် နှင့် အထက်)	၃၇	ခုစွဲယာန်	
စစ်ဘေးရှောင်	-	-	

	အမျိုးသား (အရေအတွက်)	အမျိုးသမီး (အရေအတွက်)
လူဦးရေ		
လူမျိုးစု (၁) မြန်မာ	၆၉	၅၈
လူမျိုးစု (၂) မြန်မာ	၆၀	၆၁
လူမျိုးစု (၃) ကရင်	၃၁	၃၈
အခြား ကယား	၁၀	၉
အိမ်ထောင်စုစုစု	၅၅	၅၆

m - ၂၇၀
w - ၂၆၆

(၁) အခြေခံအောက်အထိ အလုံးအဝန်းများ

စာသင်ကျောင်း	အမှတ် ဖြစ်ပါ	ကျန်းမာရေး	အမှတ် ဖြစ်ပါ	ဘာသာရေး အဖွဲ့အစည်း	အမှတ် ဖြစ်ပါ

အထက်တန်းကျောင်း	<input type="checkbox"/>	ခေမာရုံ	<input type="checkbox"/>	ခေတီ	<input type="checkbox"/>
အလယ်တန်းကျောင်း	<input type="checkbox"/>	ကျွန်းဟာရေးဌာန	<input type="checkbox"/>	ဘုန်းကြီးကျောင်း	<input type="checkbox"/>
မူလတန်းကျောင်း	<input type="checkbox"/>	ကျွန်းဟာရေးဌာနခွဲ	<input type="checkbox"/>	ဟိန္ဒူဘုရားကျောင်း	<input type="checkbox"/>
ပုဂံကျောင်း	<input type="checkbox"/>	ခေမာပေးခန်း	<input type="checkbox"/>	ခရစ်ယာန်ကျောင်း	<input checked="" type="checkbox"/>
အခြား	<input type="checkbox"/>	အခြား	<input type="checkbox"/>	တဝီ	<input type="checkbox"/>
				အခြား	<input type="checkbox"/>
မှတ်ချက်		မှတ်ချက်		မှတ်ချက်	

(ဂ) ကျွမ်းကျင်သူများမှတ်တမ်း (ကျေးရွာတွင်နေထိုင်သော သို့မဟုတ် တခြားရွာမှလာရောက်သော ကျွမ်းကျင်သူများ)

(၁) စာထင်ကျောင်း			(၂) ကျွန်းဟာရေး			(၃) လက်မှုပညာရှင်		
	ရွာတွင်နေထိုင်သူ	အခြားရွာမှလာသူ		ရွာတွင်နေထိုင်သူ	အခြားရွာမှလာသူ		ရွာတွင်နေထိုင်သူ	အခြားရွာမှလာသူ
မူလတန်းပြဆရာ/မ	<input type="checkbox"/>	<input type="checkbox"/>	ဆရာမန်	<input type="checkbox"/>	<input type="checkbox"/>	လက်သမား	<input checked="" type="checkbox"/>	<input type="checkbox"/>
အထက်တန်းပြဆရာ/မ	<input type="checkbox"/>	<input type="checkbox"/>	လက်ထောက်ကျွန်းဟာရေးမှူး	<input type="checkbox"/>	<input type="checkbox"/>	ပန်းရံ	<input checked="" type="checkbox"/>	<input type="checkbox"/>
အလယ်တန်းပြဆရာ/မ	<input type="checkbox"/>	<input type="checkbox"/>	အမျိုးသမီးကျွန်းဟာရေးဆရာမ	<input type="checkbox"/>	<input type="checkbox"/>	လျှပ်စစ်ကျွန်းကျွမ်းသီသမား	<input checked="" type="checkbox"/>	<input type="checkbox"/>
ပုဂံပြဆရာ/မ	<input type="checkbox"/>	<input type="checkbox"/>	သာဓကဆရာမ	<input type="checkbox"/>	<input type="checkbox"/>	ရေပိုက်သူလ်သူ	<input checked="" type="checkbox"/>	<input type="checkbox"/>
အခြား	<input type="checkbox"/>	<input type="checkbox"/>	မြိုင်သူကျွန်းဟာရေးလုပ်သား	<input type="checkbox"/>	<input type="checkbox"/>	စက်ပြိုင်ဆရာ	<input type="checkbox"/>	<input type="checkbox"/>
မှတ်ချက်			မှတ်ချက်			မှတ်ချက်		

(ဃ) ကျေးရွာသို့ရောက်ရှိနိုင်သည့် လမ်းအခြေအနေ / ကျေးရွာတစ်ရွာသည် ၎င်း၏ ကျေးရွာအုပ်စုနှင့် ဆက်သွယ်ထားသော လမ်းအခြေအနေ (အောက်ဖော်ပြပါပုံစံဖြင့်)

ကျောက်ကြမ်းလမ်း
 တွတ္တရာလမ်း
 ကွန်ကရစ်လမ်း
 မော်တော်ဆိုင်ကယ်လမ်း
 ကျောက်ခင်းလမ်း
 ခြေသားလမ်း
 လူသွားလမ်း
 အခြား _____

(င) ကျေးရွာပို့ဆောင်ရေး

- (၁) လူထုတော်မြင်စီမံကိန်းစာတင်ပို့ ဤကျေးရွာတွင်ကျေးရွာပို့ဆောင်ရေးစီမံချက်ရှိပါသလား? ပိုင်မီ
ရှိပါသည်/မရှိမိ/မသိမိ
- (၂) ရှိပါက ဤစီမံချက်ကို မည်သည့် ခုနှစ်တွင်ပြင်ဆင်ခဲ့ပါသနည်း? ခုနှစ်...../မသိမိ ၂၀၁၆ ၃၆
- (၃) ဤစီမံချက်ကို ပြီးနယ်မှအတည်ပြုခဲ့ပါသလား? ပြုခဲ့ပါသည်/မပြုခဲ့မိ/မသိမိ

(စ) ဝန်ထောက်အဖွဲ့

- (၁) ဤကျေးရွာ၏တော်မူ ၎င်းကျေးရွာအုပ်စု၏တော်မူ အစီရင်ခံစာပေးသနည်း? ပိုင် ၃...../မသိမိ
- (၂) ဤကျေးရွာမှ ၎င်းကျေးရွာအုပ်စု၏တော်မူ သွားလာရာတွင်ကြာမြင့်သည့်အချိန် ၁၀ - ၂၅ နှစ်
- ခြောက်သွေ့ရာသီတွင်ကြာချိန် ၁၀ - ၂၅ နှစ် တော်လက်/မော်တော်ဆိုင်ကယ်/မြေလှုပ်/လား/မော်တော်ဘုတ်/အခြား
- မိုးရာသီတွင်ကြာချိန် ၁၀ - ၂၅ နှစ် တော်လက်/မော်တော်ဆိုင်ကယ်/မြေလှုပ်/လား/မော်တော်ဘုတ်/အခြား

(ဇ) ပတ်ဝန်းကျင်ဆိုင်ရာ သဘာဝပေးအန္တရာယ်

ဤကျေးရွာတွင် ရေကြီးခြင်းကိုလည်း သဘာဝပေးအန္တရာယ်ကျရောက်မှုမရှိပါ။ ရှိပါသလား။
 မရှိပါ ရှိပါသည်။ ရှိလျှင်ဖော်ပြပါ -----

(ဈ) ကျေးရွာတွင် ခွဲစည်းထားသော အဖွဲ့အစည်းများ

လူထုပတ်ပြုစီမံကိန်းမတိုင်မီ ဤကျေးရွာတွင် ကျေးရွာခွဲ ဖြိုခွဲအတွက် အစိုးရ (သို့) ရွာသားများကိုင်တိုင်(သို့) စီမံကိန်းတစ်ခုခုမှ ခွဲစည်းထားသည် အဖွဲ့အစည်းများရှိပါသလား။

(၁) DRG, CBHFA

(၂) -----

(ဉ) အထွေထွေအုပ်ချုပ်ရေး ဦးစီးဌာန (GAD) မှ မှတ်တမ်းတင်ထားခြင်း

ဤကျေးရွာသည် အထွေထွေအုပ်ချုပ်ရေး ဦးစီးဌာန (GAD) မှ မှတ်တမ်းတင်ထားမှု ရှိပါသလား။
 မရှိပါ ရှိပါသည်။

ကျေးရွာခေါင်းဆောင်

အမည် ဦးသာအုတ်

လက်မှတ် [Signature] ဝေ.စွ

လူထုစည်းရုံးရေးမှူး

အမည် ဦးစော နမ့်ဒိုက်

လက်မှတ် [Signature] ဝေ.စွ

ပုံစံ - ၈ - ၂ - စီမံကိန်းစက်ဝန်းအချိန်ဇယား (PC 2)

လမ်းညွှန်ချက်၊ သက်ဆိုင်ရာလူထုစည်းရုံးရေးမှူး/လက်ထောက်နည်းပညာမှူးများမှ စီမံကိန်းစက်ဝန်းအဆင့်တစ်ခုစီပြီးစီးတိုင်း ကျေးရွာနှင့် ကျေးရွာအုပ်စုအတွက် ဤပုံစံကို ဖြည့်သွင်းရမည်။					
စည်းရုံးရေးမှူး/ဝန်ထမ်း အမည် ဒ်.စော ကျယ် ဦး					
နေ့စွဲ			စက်ဝန်းအားအမှတ်ခြစ်ပါ <input type="checkbox"/> စက်ဝန်း(၁) <input type="checkbox"/> စက်ဝန်း(၂) <input type="checkbox"/> စက်ဝန်း(၃) <input type="checkbox"/> စက်ဝန်း (၄)		
ပြည်နယ်/တိုင်း	ကျေးရွာအုပ်စု	မြို့နယ်	ကျေးရွာအုပ်စု	ကျေးရွာ	ကျေးရွာ
ကယား	ကျေးရွာအုပ်စု	ကျွဲဇကော်	ကျေးရွာအုပ်စု	ကျေးရွာ	ကျေးရွာ

စီမံကိန်းဆောင်ရွက်မှုအဆင့်များ	နေ့စွဲ		အစည်းအဝေးတွင်တက်ရောက်သူအရေအတွက်			
	စတင်သည့်နေ့	ပြီးဆုံးသည့်နေ့	အမျိုးသားအရေအတွက်	အမျိုးသမီးအရေအတွက်	အိမ်ထောင်စုအရေအတွက်	လူမျိုးစုတက်ရောက်သူအရေအတွက် နှင့် လူမျိုးစုအမည်
၁။ ကျေးရွာစီမံကိန်း မိတ်ဆက်အစည်းအဝေး	၁၂.၂.၁၇	၁၂.၂.၁၇	၂၆	၂၇	၇၂	၁၉ စကား ၂၁ ကမာ ၁၀ ပရိကမ္မာ
၂။ ကျေးရွာစွဲမြဲရေး စီမံချက်ရေးဆွဲခြင်း အစည်းအဝေး	၁၂.၂.၁၇	၁၂.၂.၁၇	၂၆	၂၇	၇၂	၄ ပဒေရာ ၂၅ စကား ၂၇ ကမာ ၅ ပရိကမ္မာ
၃။ ကျေးရွာအုပ်စု လုပ်ငန်းဆုံးဖြတ်ချက်ချသည့် အစည်းအဝေး	၁၂.၂.၁၇	၁၂.၂.၁၇	၄၄	၃၈	-	၄ ပဒေရာ ၂၅ စကား ၂၇ ကမာ ၅ ပရိကမ္မာ
၄။ မြို့နယ်အဆင့် စီမံကိန်းရေးဆွဲရေး နှင့် အကောင်အထည်ဖော်ရေးကော်မတီ၏ စီမံကိန်း သုံးသပ်မှု အစည်းအဝေး			မလို	မလို	မလို	၅ ပဒေရာ ၂၅ စကား ၂၇ ကမာ ၅ ပရိကမ္မာ
၅။ မြို့နယ် စီမံကိန်းရေးဆွဲရေး နှင့် အကောင်အထည်ဖော်ရေး ကော်မတီ၏ဆုံးဖြတ်မှုကို ရွာသို့ အသိပေးအကြောင်းကြားသည့် အစည်းအဝေး	၁၈.၄.၁၇	၁၈.၄.၁၇	၂၅	၃၉	၇၂	၁၇ စကား ၂၂ ကမာ ၂၅ ပရိကမ္မာ
၆။ စီမံကိန်းလုပ်ငန်းခွဲစီမံချက်ရေးဆွဲခြင်း အစည်းအဝေး	၁၈.၄.၁၇	၁၈.၄.၁၇	၆	၇	၇၂	၂ - ပရိ ၃ - စကား
၆.၁။ စီမံကိန်းလုပ်ငန်း အကောင်အထည်ဖော်ရေးအစီအစဉ် ရေးဆွဲခြင်း	၁၈.၄.၁၇	၁၈.၄.၁၇	၆	၇	၇၂	၈ - ပရိ ၁ - စကား
၆.၂။ ဝယ်ယူရေးအစီအစဉ် ရေးဆွဲခြင်း	၁၈.၄.၁၇	၁၈.၄.၁၇	၆	၇	၇၂	၂ - ပရိ ၃ - စကား ၈ - ပရိ

၆.၃။ ဘဏ္ဍာရေးကုန်ကျမှု လျာထားအစီအစဉ် ရေးဆွဲခြင်း	၁၈-၄-၁၇	၁၈-၄-၁၇	၆	၇	၇၂	၂ ပရီ ၃ စာကား
၆.၄။ ပြင်/ထိန်းအစီအစဉ် ရေးဆွဲခြင်း	၁၈-၄-၁၇	၁၈-၄-၁၇	၆	၇	၇၂	၈ မော်
၇။ စီမံကိန်းလုပ်ငန်းခွဲ တိုးတက်မှု စောင့်ကြည့် အစည်းအဝေး						
၇.၁။ အစည်းအဝေး ပထမအကြိမ်						
၇.၂။ အစည်းအဝေး ဒုတိယအကြိမ်						
၇.၃။ အစည်းအဝေး တတိယအကြိမ်						
၈။ စီမံကိန်းလုပ်ငန်းခွဲ အပြီးသတ်စစ်ဆေးခြင်း အစည်းအဝေး						
၉။ လူထုစစ်ဆေးပွဲအစည်းအဝေး						

ပုံစံ - ၈ - ၃ ကျေးရွာခွဲ မြို့ရေး ဦးစားပေးအစီအစဉ် (Form PC 3)

လယ်ဥယျာဉ်မှတ်တမ်း အဆင့်(၃) ကျေးရွာပျက်မှန်းချက်အစဉ်အဆင့် ပြီးဆုံးသောအခါ ကျေးရွာစီမံကိန်း အထောက်အကူပြု ဝက်မပီသည့် လူထုစည်းရုံးရေးမှူးအဖွဲ့အစည်းဖြင့် ဤပုံစံကိုပြည့်စုံစေအောင် ခြည့်ထည့်ရမည်။

လူထုစည်းရုံးရေးမှူး/ဝန်ထမ်း အမည် - ခေမာ နယ် ဦး မျ		စက်ဝန်းအား အမှတ်ခြစ်ပါ (✓) မှ စက်ဝန်း(၀) ၀ စက်ဝန်း(၂) ၀ စက်ဝန်း(၃) ၀ စက်ဝန်း(၄)	
နေ့စွဲ ၁၂ ဇူလိုင် ၂၀၁၇	ပြည်နယ်/တိုင်း - ကယား မြို့နယ် မျက်စိကံ ကျေးရွာအုပ်စု ခေမာ ကျေးရွာ - ပထမဇွဲကျွန်း		
က။ အခက်အခဲအတားအဆီးများအားဆေးစစ်ခြင်း - ယခုလက်ရှိအခြေအနေတွင် ဤကျေးရွာခွဲ မြို့ရေးတိုးတက်ရေးအတွက် အဓိက အခက်အခဲအတားအဆီးများသည် မည်သည့်များဖြစ်ပါသနည်း။ (အမျိုးသား/သမီး အနည်းဆုံးအခက်အခဲ ၅ ပုဂံစီဖြစ်ပါ)			
အမျိုးသား အဖွဲ့မှ တင်ပြသောအခက်အခဲအတားအဆီးများ		အမျိုးသမီး အဖွဲ့မှတင်ပြသောအခက်အခဲအတားအဆီးများ	
၀	ပို၍ ဘီတွင် နှား နှာ အင်ဒါ ဖြစ်	၀	ပို၍ ဘီတွင် နှား နှာ အင်ဒါ ဖြစ်
၂	အစားအယူ နှာ နှာ ပါ ဖြစ်	၂	အစားအယူ နှာ နှာ ပါ ဖြစ်
၃	ကလေးငယ်များ ကျောင်း နှား နှာ ဖြစ်	၃	နက်တွင် နှား နှာ နှာ နှာ ဖြစ်
၄	နက်တွင် နှား နှာ အင်ဒါ ဖြစ်	၄	အင်ဒါ နှာ နှာ နှာ နှာ ဖြစ်
၅	အင်ဒါ ပထမ နှာ အင်ဒါ နှာ နှာ ဖြစ်	၅	

ခ။ မျက်မှန်ခြင်း - မနာဝင်လာမည့် (၅) နှစ် အတွင်း ကျေးရွာခွဲ မြို့ရေး မျက်မှန်လျာထားချက်များအား တင်ပြပါ။

အမျိုးသားအဖွဲ့မှ တင်ပြသောမျက်မှန်ချက်များ	အမျိုးသမီးအဖွဲ့မှ တင်ပြသောမျက်မှန်ချက်များ
၀ နက်တွင် နှာ နှာ နှာ နှာ ဖြစ်	၀ နက်တွင် နှာ နှာ နှာ နှာ ဖြစ်
၂ အင်ဒါ ပထမ နှာ နှာ နှာ နှာ ဖြစ်	၂ အင်ဒါ ပထမ နှာ နှာ နှာ နှာ ဖြစ်
၃ အင်ဒါ ပထမ နှာ အင်ဒါ နှာ နှာ ဖြစ်	၃ အင်ဒါ ပထမ နှာ နှာ နှာ နှာ ဖြစ်
၄ ကလေးငယ်များ ကျောင်း နှာ နှာ နှာ နှာ ဖြစ်	၄ နှာ နှာ နှာ နှာ နှာ နှာ နှာ ဖြစ်
၅ အင်ဒါ ပထမ နှာ အင်ဒါ နှာ နှာ ဖြစ်	၅

င။ လူထုစီမံကိန်းအစီ လာမည့် (၄) နှစ်အတွက် အကျုံးဝင်သော ဦးစားပေး မြို့ရေးတိုးတက်မှု လုပ်ငန်း အစီအစဉ်များအားဖော်ပြပါ။

အဆင့်	ကျေးရွာအတွက် ဦးစားပေး မြို့ရေးတိုးတက်မှု လုပ်ငန်းစဉ်များ	အဆိုပြုသူ (အမျိုးသားများ/ အမျိုးသမီးများ/အမျိုးသား + အမျိုးသမီး)	ခန့်မှန်းကျန်ကျ စရိတ်	အကျုံးဝင်စားခွင့်ရှိသူ ခန့်မှန်းခြေ အရေအတွက်
၀	ဘီတွင် ကျား ကျား နှာ နှာ ဖြစ်	က + ဝ		၃၃၆
၂	အင်ဒါ ပထမ ကျား နှာ နှာ ဖြစ်	က + ဝ		၃၃၆
၃	ကျား နှာ နှာ နှာ နှာ ဖြစ်	က		၃၃၆
၄				
၅				

၁၁။ လူထုစီမံကိန်း၏ လာမည့် (၄) နှစ်အတွက် အကျိုးပေးဆောင်ရွက် ဦးစားပေး ဖွံ့ဖြိုးတိုးတက်မှု လုပ်ငန်း အစီအစဉ်များအားဖော်ပြပါ။

အဆင့်	ကျေးရွာအတွက် ဦးစားပေး ဖွံ့ဖြိုး တိုးတက်မှု လုပ်ငန်းစဉ်များ	အဆိုပြုသူ (အမျိုးသားများ/ အမျိုးသမီးများ/ အမျိုးသမီး)	အခန်းကဏ္ဍ
၁	စိုက်ပျိုးရေး မြှုပ်နှံရေး	က	စိုက်ပျိုးရေး
၂	မြေအေးစေရေး		
၃			
၄	-		
၅			

မေဏိအောင်၊ ကျေးရွာစီမံကိန်းအထောက်အကူပြုကော်မတီမှ အတည်ပြုသည်။

အမည် စိုက်ပျိုးရေး လက်မှတ်



နေ့စွဲ ၀၂. ၂. ၂၀၁၇

ပုံစံ - ၈ - ၄ ကျေးရွာအုပ်စုစီမံကိန်းလုပ်ငန်းခွဲရွေးချယ်ခြင်းပုံစံ (Form PC 4)

လယ်ဥက္ကဋ္ဌများ၊ စီမံကိန်းလုပ်ငန်းခွဲရွေးချယ်မှုအစည်းအဝေးပြီးနောက်တွင် ကျေးရွာအုပ်စုမှ CF/TF တို့၏ အကူအညီရယူ၍ ကျေးရွာစီထောက်ကော်မတီမှ လက်မှတ်ရေးထိုးပြီး အဆိုပါပုံစံအား ပြည်နယ်အောင်မြင်ရေးရုံးမှ၊ ကြံ့ခိုင်ရေး၊ ပြည်နယ်စွန့်ခွဲရေးဦးစီးဌာန၊ ကျေးရွာအုပ်စုခွဲ ဦးစီးဌာနမှ ရေစီမံခန့်ခွဲရေးတွင် TPIC သို့ ပေးပို့ရန်အတွက် နောက်ဆက်တွဲအဖြစ် တားရိုက်ရမည်။ CF မှ ကျေးရွာတစ်ရွာချင်းစီ၏ စီမံကိန်းလုပ်ငန်းခွဲဆိုင်ရာ အချက်အလက်များကို MIS သို့ ထည့်သွင်းရမည်။ (ယခုနစ်စီမံကိန်းလုပ်ငန်းခွဲ မလုပ်ကိုင်သော ကျေးရွာများ မပါဝင်ပါ။)

ကျေးရွာစည်းရုံးရေးမှူး/ဝန်ထမ်းအမည်

နေ့စွဲ - ၁၆ - ၂ - ၂၀၁၇

ပြည်နယ်/တိုင်း က-အား: ဇနယ် - ဣိုင်ကော်

စက်ဝန်းအားအမှတ်ခြစ်ပေးပါ(✓) ဇစက်ဝန်း(၁) ဇစက်ဝန်း(၂) ဇစက်ဝန်း(၃) ဇစက်ဝန်း(၄)

ကျေးရွာအုပ်စု - ဟောပိတ

ကျေးရွာအမည်	ဆောင်ရွက်မည့် လုပ်ငန်းများ	အတိုင်းအတာ	ခန့်မှန်း တိုက်ရိုက် အကျိုးခံစားခွင့် ရှိသူများ	အဆိုပြုထားသည့်	ခန့်မှန်းကုန်ကျစရိတ်				
					စီမံကိန်းမှ ထည့်ဝင်မှု	ကျေးရွာမှ ထည့်ဝင်မှု	အခြားထည့်ဝင်မှု (ခေါ်ပြုပါ) ထည့်ဝင်ငွေ ၊ အမည်/အဖွဲ့	စုစုပေါင်း	
ဓမ္မစင်္ကြာ	ရွာအဝန်းပတ်	၁၀၀၀ မေ		<input type="checkbox"/> ကျား <input type="checkbox"/> မ <input type="checkbox"/> ကျား+မ	၁၁၆ သိန်း				
ယင်္ဂါမြေကုန်း	ရွာကွင်းပတ်	၆၂၄ မေ		<input type="checkbox"/> ကျား <input type="checkbox"/> မ <input type="checkbox"/> ကျား+မ	၇၂ သိန်း				
လှပဟိတ	ရွာကွင်းပတ်	၆၀၀ မေ		<input type="checkbox"/> ကျား <input type="checkbox"/> မ <input type="checkbox"/> ကျား+မ	၇၀ သိန်း				
ဟောခမေ	ကျောင်းခြံ စည်းရုံး (အဟေက)	၈၁၅ မေ		<input type="checkbox"/> ကျား <input type="checkbox"/> မ <input type="checkbox"/> ကျား+မ	၆၆ သိန်း				
မေးအိမ်စု	လူငယ် ချိတ်ဘက် ပြုပြင်	၁၈' x ၉' မေ		<input type="checkbox"/> ကျား <input type="checkbox"/> မ <input type="checkbox"/> ကျား+မ	၂၃ သိန်း				

ရက်စွဲ ကျေးရွာအုပ်စု စီ/ထောက်ကော်မတီ ဥက္ကဋ္ဌ အမည် ဦးတင်ထွန်း လက်မှတ် *[Signature]* ရက်စွဲ ၁၆ - ၂ - ၂၀၁၇

ကဏ္ဍအလိုက်ဦးစားပေးဖွဲ့ ဦးစားပေးရေးလုပ်ငန်းစဉ်များ

နောက်ဆက်တွဲ(၄) ပြားနားသော အပိုင်းများအတွက် ဦးစားပေးဖွဲ့ ဦးစားပေးရေးလုပ်ငန်းစဉ်များအနှစ်ချုပ် မူရင်းအား VPSIC တွင် ထားရှိရပါမည်။ အခြားဌာနဆိုင်ရာများနှင့် ညှိနှိုင်းရန်အတွက် မိတ္တူအား TPIC သို့ ပို့ရပါမည်။ MIS Data အဖြစ်သွင်းရန်မလိုအပ်ပါ။

	အဆင့်	လုပ်ငန်း	ဦးစားပေး	လ/နှစ်	ကျေးဇူးမှ တာဝန်ခံသူ(သို့) အုပ်စု	ပြင်ပမှ မည်သူထောက်ပံ့မလဲ
အမြို့ခံအထောက်အပံ့	၁	ရွာတွင်းကျောက် ရွက်ယက်	မ (✓) ကျား(✓)	၂၀၁၃	စိ၊ ဝေကတ် ဝက်စတီ ဝင်	
	၂		မ () ကျား()			
	၃		မ () ကျား()			
	၄		မ () ကျား()			
	၅		မ () ကျား()			
အသက်မွေးဝမ်းကြောင်း/ စိုက်ပျိုးရေး	၁	ခိုက်ဖျိုးရေး၊ ညှပ်ယက် ကျင်းပျိုး	မ () ကျား(✓)	၂၀၂၀	စိ၊ ဝေကတ် ဝက်စတီ ဝင်	
	၂		မ () ကျား()			
	၃		မ () ကျား()			
	၄		မ () ကျား()			
	၅		မ () ကျား()			
ကျန်းမာရေးနှင့် အာဟာရ	၁		မ () ကျား()			
	၂		မ () ကျား()			
	၃		မ () ကျား()			
	၄		မ () ကျား()			
	၅		မ () ကျား()			

ကျန်းမာရေးနှင့် အာဟာရ	၁		မ () ကျား()			
	၂		မ () ကျား()			
	၃		မ () ကျား()			
	၄		မ () ကျား()			
	၅		မ () ကျား()			
ပညာရေး	၁	မှလက်၊ ကျွမ်း ခက်လုပ်ပေး	မ (✓) ကျား(✓)	၂၀၁၉	ဒီဂရီ ကော်လိပ်	
	၂		မ () ကျား()			
	၃		မ () ကျား()			
	၄		မ () ကျား()			
	၅		မ () ကျား()			
အခြား	၁	ကပ်-ဖီ သွယ်ယူ ငါး	မ (✓) ကျား(✓)	၂၀၁၈	ဒီဂရီ ကော်လိပ်	
	၂		မ () ကျား()			
	၃		မ () ကျား()			
	၄		မ () ကျား()			
	၅		မ () ကျား()			

ဦးစားဝေးလုပ်ငန်း အကျဉ်းချုပ်ဇယား

စဉ်	လုပ်ငန်းအမည်	ဦးစားဝေး အထိန်း	အဆိုပြုသူ (ကဏ္ဍ)	အဆိုပြုသူ (မ)	အဆိုပြုသူ (ကဏ္ဍ+မ)	မှတ်ချက်
၁။	ရွာစဉ်း စာချုပ် လျှော့ လမ်း ခင်းခြင်း	၁			✓	
၂။	လမ်း မီး ကာ ဖို့ အုပ် ယူ ခြင်း	၂			✓	
၃။	မူ့ လ စာချုပ် စာချုပ် ကောက် လုပ် ခြင်း	၃	✓		မ	
၄။	ပိုက် ဖျါး ရှာ နှုတ် ပညာ ကျင့် ဖြိုး ချိတ်ခြင်း	၄	✓		မ	
၅။						
၆။						
၇။						
၈။						
၉။						
၁၀။						
၁၁။						
၁၂။						
၁၃။						

ပိတ်ဆွေးခြင်းသူ

ကဏ္ဍ - ၂၆

မ - ၂၇

မှတ်တမ်းတင်သူ

ကဏ္ဍ - စော အယ် ဦးဖျာ
 အမည် - မျှ စုစုစု ဦး စု ဖျာ

လုပ်ငန်းဆောင်ရွက်မှုတစ်တမ်းခါတ်ပုံများ

