

ပြည်ထောင်စုသမ္မတမြန်မာနိုင်ငံတော်အစိုးရ

စိုက်ပျိုးရေး၊ မွေးမြူရေးနှင့်ဆည်မြောင်းဝန်ကြီးဌာန

ကျေးလက်ဒေသဖွံ့ဖြိုးတိုးတက်ရေးဦးစီးဌာန

လွိုင်ကော်-ရှားတောမြို့နယ်



လူထုဗဟိုပြုစီမံကိန်း

National Community Driven Development Project



ကျေးရွာဖွံ့ဖြိုးရေးအစီအစဉ် (၂၀၁၆-၂၀၁၇)

Village Development Plan (VDP)

လွိုင်ကော်မြို့နယ်၊ လောပိတကျေးရွာအုပ်စု၊ မေ့စကြာကျေးရွာ

၁။ ဖြန့်ဖြူးမှု	၃
၂။ အုပ်စုခွဲခြားမှု	၄
၃။ အုပ်စုတွင်ပါဝင်သော ကျေးရွာများစာရင်း	၅
၄။ ကျေးရွာသမိုင်းကြောင်း (ကျေးရွာအခြေခံအချက်အလက်များ)	၆
၅။ လူထုပူးပေါင်းပါဝင်သော လူမှုဆန်းစစ်ခြင်းနှင့်အကဲဖြတ်ခြင်းလုပ်ငန်းစဉ် (PSA/PRA)	
အကျဉ်းချုပ်ဇယား	
၆။ လူမှုရေး နှင့် အရင်းအမြစ်ပြုပြင်မှု	၉
၇။ လူမှုရေး နှင့် အရင်းအမြစ်ပြုပြင်မှုသုံးသပ်ချက်	၁၀
၈။ ဥစ္စာနေကြွယ်ဝမှုအဆင့် သတ်မှတ်ချက်ပြပုံ	၁၁
၉။ ဥစ္စာနေကြွယ်ဝမှုအဆင့်သတ်မှတ်ချက်ဇယားသုံးသပ်ချက်	၁၂
၁၀။ ရာသီခွင်ပြဇယား	
၁၁။ ရာသီခွင်ပြဇယားသုံးသပ်ချက်	၁၄
၁၂။ အရင်းအမြစ် အသုံးပြုမှုနှင့်ထိန်းချုပ်မှု	၁၅
၁၃။ အရင်းအမြစ် အသုံးပြုမှုနှင့်ထိန်းချုပ်မှု သုံးသပ်ချက်	၁၇
၁၄။ ပွင့်ကုအိမ်ပြပုံ (ကဏ္ဍမ)	၁၈
၁၅။ ပွင့်ကုအိမ်သုံးသပ်ချက် (ကဏ္ဍမ)	၁၉
၁၆။ အဖွဲ့ အစည်းချိတ်ဆက်မှုပြပုံ	၂၀
၁၇။ အဖွဲ့ အစည်းချိတ်ဆက်မှုပြပုံသုံးသပ်ချက်	၂၁
၁၈။ ကော်မတီဝင်များစာရင်း	၂၂
၁၉။ ကျေးရွာအချက်အလက်များ (ပုံစံ-၁)	၂၄
၂၀။ စီမံကိန်းအချိန်ဇယား (ပုံစံ-၂)	၂၇
၂၁။ ကျေးရွာဖွံ့ဖြိုးရေးအစီအစဉ် (ပုံစံ-၃)	၂၉
၂၂။ ကျေးရွာအုပ်စုစီမံကိန်းလုပ်ငန်းခွဲရေးချယ်ခြင်း (ပုံစံ-၄)	၃၂
၂၃။ အစည်းအဝေးမှတ်တမ်းများ	၃၄
၂၄။ ကဏ္ဍအလိုက်ဦးစားပေးဖွံ့ဖြိုးရေးလုပ်ငန်းစဉ်များ	၃၅
၂၅။ ဦးစားပေးလုပ်ငန်းများရေးချယ်ခြင်းဇယား	၃၇
၂၆။ ကျေးရွာဖွံ့ဖြိုးရေးအစီအစဉ်ဆောင်ရွက်မှုမှတ်တမ်းစာတိတ်များ	၃၈

လွိုင်တော်မြို့နယ်



စတား - ပထက်စ = ပုဂံ

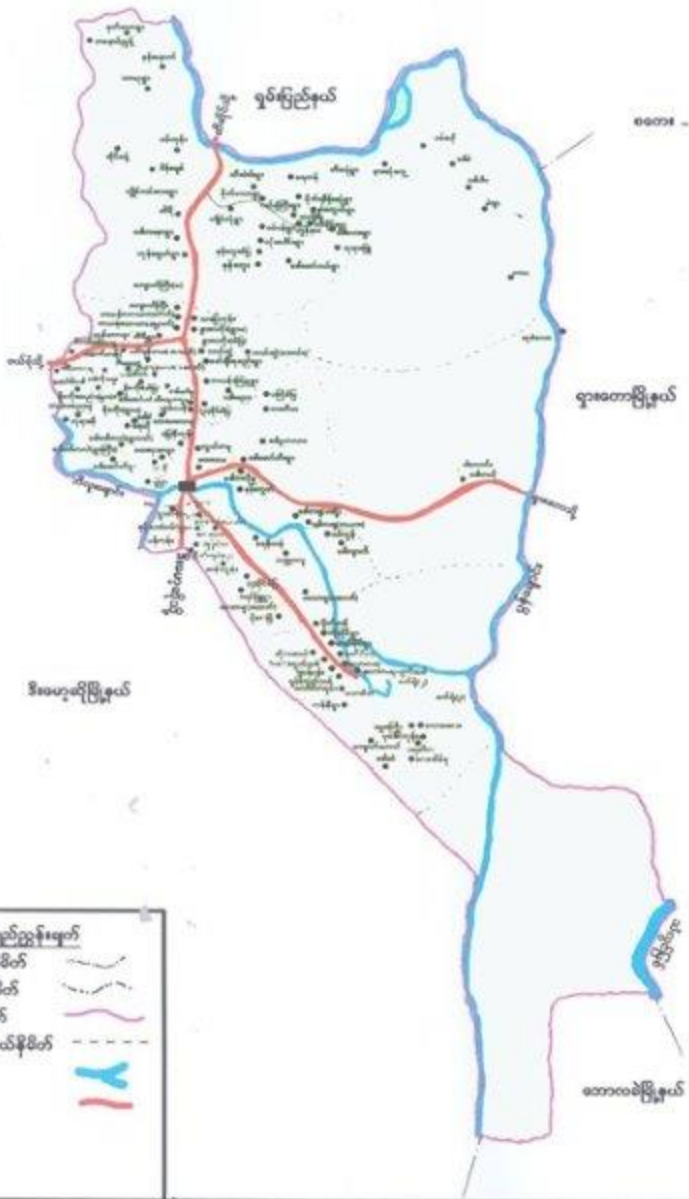

ပုဂံမြို့နယ်

လွိုင်တော်နယ်နိမိတ်	
ပြည်နယ်နယ်နိမိတ်	
မြို့နယ်နယ်နိမိတ်	
တောနွဲ့ရွာချုပ်ရုနယ်နိမိတ်	
ပြစ်ချောင်း	
ကာလေး	

ကျေးရွာအုပ်စုမြေပုံ



ကျေးရွာအုပ်စုတွင် ပါဝင်သော ကျေးရွာများစာရင်း

စဉ်	ကျေးရွာအုပ်စုအမည်	ကျေးရွာအမည်	မှတ်ချက်
၀၁	လက်ဝဲ	ဟုဂီတ	
၀၂		လေးမိခင်	
၀၃		ပရောင်ကျို	
၀၄		လက်ဝဲ	
၀၅		မွေ့စိန်	
၀၆		လက်ဝဲ	
၀၇		ကျောက်စတင်	
၀၈		လက်ဝဲ ၅၆၊ ၅၇	
၀၉		လက်ဝဲကျွန်း ကွက်ချစ်	
၁၀		စေတီ	
၁၁		ကျို	
၁၂		လက်ဝဲ	
၁၃		လက်ဝဲ ကွက်ချစ်	
၁၄		ချစ်လယ်	
၁၅		ကျွန်း ၁၊ ၂	
၁၆		ကျွန်း	
၁၇		ကျွန်း	
၁၈		ကျွန်း ကျို	
၁၉			
၂၀			

လူထုပူးပေါင်းပါဝင်သောလူမှုဆန်းစစ်ခြင်းနှင့်အကဲဖြတ်ခြင်း လုပ်ငန်းစဉ် (PSA/PRA) အကျဉ်းချုပ်ဇယား

စဉ်	အကြောင်းအရာ	ရက်စွဲ	ဦးတည်အုပ်စု	တက်ရောက်သူ			အဓိကဆွေးနွေးချက်များ
				ကျား	မ	ပေါင်း	
၁	လူမှုရေးအရင်းအမြစ်ပြင်မြေပုံ (social Map/ Resource Map)	၁၄ ၂ ၂၀၁၇	ရပ်မီးရပ်ဖ ကော်မတီဝင်များ	၁၂	၇	၂၉	အိမ်အမျိုးအစားများ၊အခြေခံအဆောက်အအုံများ၊လမ်းပန်းဆက်သွယ်ရေးအခြေအနေ၊လယ်ယာမြေမြှုပ်ချောင်း၊ရေတွင်းရေကန်သစ်တောများ
၂	ဥစ္စာနေကြွယ်ဝမှုအဆင့်သတ်မှတ်ချက် (Wealth Ranking)	၁၄ ၂ ၂၀၁၇	ချမ်းသာ၊ အလယ်အလတ်၊ နွမ်းပါးအုပ်စု	၁၀	၆	၁၆	ကျေးရွာလူမှုစီးပွားအုပ်စုများ၊ ခွဲခြားသတ်မှတ်နိုင်ရေးအတွက် အခြေခံစံနှုန်းများသတ်မှတ်ခြင်း ကျေးရွာသားများနှင့်အများသ ဘောတူခွဲခြားသတ်မှတ်ခြင်း
၃	ပိုင်ဆိုင်မှုသုံးသပ်ခြင်း	၁၄ ၂ ၂၀၁၇	ကော်မတီဝင်၊ အမျိုးသမီး၊ အမျိုးသားများ	၁၀	၇	၁၇	အမျိုးသမီးနှင့် အမျိုးသားများ ပိုင်ဆိုင်ပြီး ထိန်းချုပ်ထားသည့် ပိုင်ဆိုင်မှု(သို့) အရင်းအမြစ် များကို သုံးသပ်ခြင်း
၄	ရာသီခွင်ပြကွဲစိန် Seasonal Calender	၁၄ ၂ ၂၀၁၇	ကော်မတီဝင်၊ အမျိုးသမီး၊ အမျိုးသားများ	၁၂	၆	၁၈	ရာသီဥတုစိုက်ပျိုးသီးနှံများ၊ လယ်ယာလုပ်ငန်းများ၊ ဝင်ငွေထွက်ငွေဖွေးမြူ ရေးလုပ်ငန်းများ၊
၅	ပင့်ကူအိမ်ကွန်ယက် (Spider Web)	၁၄ ၂ ၂၀၁၇	အမျိုးသား၊ အမျိုးသမီးများ	၁၁	၇	၁၈	အမျိုးသား၊အမျိုးသမီးများ ဘဝကံတွဲအခွင့်အရေးရရှိမှုနှင့်မ ရရှိသည့်အကြောင်းအရင်းများ
၆	အဖွဲ့အစည်းချိတ်ဆက် ပုံ(Venn Diagram)	၁၄ ၂ ၂၀၁၇	ကျေးရွာလူမှုဖွံ့ဖြိုးရေး အဖွဲ့အုပ်ချုပ်ရေး အဖွဲ့၊ကျေးရွာ စီထောက်အဖွဲ့	၁၆	၁၀	၂၆	ကျေးရွာတွင်ရှိအဖွဲ့အစည်းများ နှင့်ဖွံ့ဖြိုးရေးလုပ်ငန်းအတွက်ချိတ် ဆက်ဆောင်ရွက်လုပ်ကိုင်မှု

ကျေးရွာ၏ လူမှုရေးအရင်းအမြစ်ပြုပြင်ဆောင်ရွက်ရေးဆွဲခြင်း

မြို့နယ် ..မြို့ပြင်၊ ရေကန်... ကျေးရွာအုပ်စု ရေကန်ပိုင်ဆိုင်မှု ကျေးရွာ ..ဇ.မ္မ.ရေကန်..... ရက်စွဲ၁၄.၁.၁၇

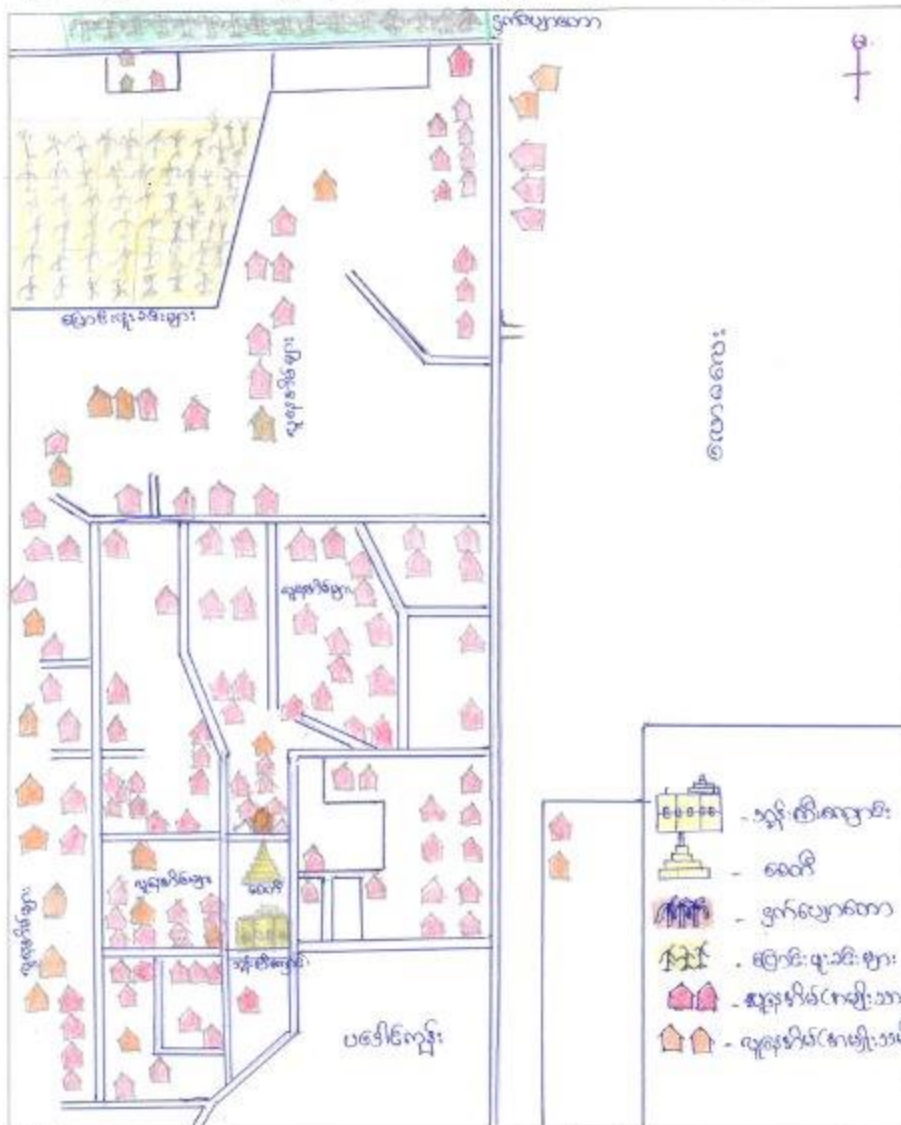

ပိတ်ဆို့ရေးဆွဲသူ -

ကျား - ၁၂
မ - ၇

မှတ်တမ်းတင်သူ

အမည် - ဦးစောစော
ရာထူး - ၈၄ ရာထူး၊ ၇၂၅၊ ၅၅၄

ဥက္ကဋ္ဌအဆင့် ခွဲခြားမှု စံနမူနာပုံစံ

မြို့နယ် ဦးစီးဌာန ကျေးရွာအုပ်စု ပါဝင် ကျေးရွာ ဧရိယာ ရက်စွဲ

အမျိုးအစား	သတ်မှတ်ချက်/ညွှန်းကိန်းများ	အိမ်ထောင်စု အရေအတွက်	ရာခိုင်နှုန်း
ချမ်းသာ	တိုက်အိမ်၊ ကား၊ ဆိုင်ကယ်၊ တီဗွီ၊ အစားအသောက်၊ စက်ယာဉ်၊ ဆန်စက်၊ စက်၊ မြေဥယျာဉ်၊ အိမ်အိမ်၊ နွား၊ ဝက်	၃၀	၁၇.၃၄%
အလယ်အလတ်	တိုက်အိမ်၊ ယဉ်ထောင်အိမ်၊ ဆိုင်ကယ်၊ တီဗွီ၊ အစားအသောက်၊ မြေဥယျာဉ်၊ အိမ်အိမ်၊ နွား၊ ဝက်	၄၃	၂၄.၈၆%
ဆင်းရဲ/နွမ်းပါး	ကျွတ် ချွတ် ခိုက် များ၊ အစားအသောက်၊ တီဗွီ၊ ဆိုင်ကယ်	၁၀၇	၅၇.၈၀
စုစုပေါင်းအိမ်ထောင်စု		၁၇၃	၁၀၀%

ပါဝင်ဆွေးနွေးသူ

ကျား- ၁၀

မ- ၆

မှတ်တမ်းတင်သူ

အမည် - စောကယ် ဦး များ

ရာထူး - ယုစုရပ်၊ ၉၊ ၈၃၊ ၈၃

ကလေးတစ် နေ့: ၅၀ ရက်

စတုရန်း နေ့: ၅၀

“ ၃၅၀၂ ဂြဟဗျူဟာ ”

စတုရန်း နေ့: ၅၀ ရက်

- နေ့စဉ် အစားအသုံး	- ၁၇၆	မိနစ်	
အစားအသုံး	- ၃၀	မိနစ်	၁၇ - ၃၄ %
ကလေးတစ် နေ့	- ၄၃	မိနစ်	၂၄ - ၆၆ %
စတုရန်း / စတုရန်း	- ၁၀၃	မိနစ်	၅၉ - ၆၆ %
	၅၇၆	မိနစ်	၁၀၀ %

- အစားအသုံး အစားအသုံး တိုက်မိတ် : က : နိုင်ငံတော် , ဝါဒီ , စီမံကိန်း , အစားအသုံး (၆၆ နေ့စဉ်) (၁၀) နေ့စဉ် အစားအသုံး : န : ဝက် ပိုင်ဆိုင်မှု ဖွဲ့စည်းပုံ
- ကလေးတစ် နေ့ အစားအသုံး တိုက်မိတ် အစားအသုံး : ပိုင်ဆိုင်မှု , နိုင်ငံတော် , ဝါဒီ , စီမံကိန်း : (၆၆ နေ့စဉ်) (၅) နေ့စဉ် : န : ဝက် ပိုင်ဆိုင်မှု ဖွဲ့စည်းပုံ
- စတုရန်း / စတုရန်း : အစားအသုံး တိုက်မိတ် မှတ်တမ်း : (၆၆) နေ့စဉ် အစားအသုံး မှတ်တမ်း မိနစ်ကို ၅၀ ရက်စဉ် အစားအသုံး

ရာသီခွင်ပြကွဲဒီနံ

အကြောင်းအရာ	တန်ခူး ၄	ကဆုန် ၅	နယုန် ၆	ဝါဆို ၇	ဝါခေါင် ၈	တော်သလင်း ၉	သီတင်းကျွတ် ၁၀	တန်ဆောင်မုန်း ၁၁	နတ်တော် ၁၂	ပြာသို ၁	တပို့တွဲ ၂	တပေါင်း ၃
ရာသီဥတု												
စိုက်ပျိုးရေး	ရှင်းလင်း	ဖွေးမြေ့စိုစွတ်	စိုက်ပျိုး	စိုက်ပျိုး	ပေါင်းစုံရှင်း	ပေါင်းစုံရှင်း	ပေါင်းစုံရှင်း	ရိုက်သစ်	ရိုက်သစ်	ပဲခင်းပုံသစ်	ပဲခင်းပုံသစ်	ခြံစိုင်း
ဝင်ငွေ/ထွက်ငွေ	/	/	နနန	န	န	န	န နနန	န နနန	/	နနန	နနန	/
ကျန်းမာရေး	-	-	-	-	-	-	-	-	လှုပ်ကွေး	-	-	နှာစေး ချောင်းဆိုး
ပွဲလမ်းသဘင်			-	ခါဆွဲသင်္ကန်း ကပ်လှပွဲ	-	-	မီးထွန်းပွဲ		-	-	-	-
သောက်သုံးစေရန်	မလုံလောက်	သင့်	သင့်	ကောင်း (ဖိုးကျ)	ကောင်း (ဖိုးကျ)	သင့်	သင့်	သင့်	သင့်	သင့်	မလုံလောက်	မလုံလောက်
အစားအစာဖူလုံမှု	သင့်	ဖူလုံ	ဖူလုံ	ဖူလုံ	ဖူလုံ	ဖူလုံ	ဖူလုံ	ဖူလုံ	ဖူလုံ	သင့်	သင့်	သင့်

ပါဝင်ဆွေးနွေးသူ

မှတ်တမ်းတင်သူ

ကျား- ၂
မ- ၆

အမည် ဦးစောအောင်ဦးမိုး
ရာထူး ယူထုစုစည်းရုံးရေးဌာန

ဆောပိတကျေး: ဌာနပုံစံ

ခမ္ဘာ့စင်္ကြံကျေး: ဌာန

အရင်း: ဖြစ်သုံး: ခွဲမျှဖြန့်ဝေသား

ကျား:

ထော်လာဂျီ
ကား
ဌား: ညှစ်:
သစ် စက်
ဘေးလုံး: ကွင်း
ဌား
~~စက်စင်္ကြံ~~
ထွန်စက်

မ

စက်ချည်
မျှေး: ရောင်း:
မွေး: ဖြူရေး:

ကျား + မ

အိမ်
ဆိုင်ကယ်
ဘုန်း: ထီး: လျှောက်:
ရေစက်
လောင်ယာ
ဆီစက်
ဆန်စက်

ပွတ်တစ်: တစ်သူ

အမည်: ဒေါ်စောအောင်ဖြူ
ဖုန်း: - ၀၉-၉၅၅၅၅၅၅၅၅

ထောင်စုကျေးဇူးတင်မှု
ခမ္ဘာ့စက်မှုကျေးဇူး

အရင်းမြစ်တိုင်း ချုပ်နှောင်ပေးသော

ကျား

မ

ကျား + မ

ထောင်စုကျေးဇူးတင်မှု
 ဆိုင်ကယ်
 ဆိုင်စက်
 နားလှည်း
 နား
 ကား
 ဝယ်စက်
 ဒားကား
 ဆိုင်စက်
 ဆိုင်စက်
 ဂျေ့ဇ်ကန်
 ကျွန်း၊ ဇီ၊ ကျွန်း
 ခပ်စ်
 ပရိဘောဂ
 ကောင်ပာ
 လှယ်စက်

စက်ချုပ်
 ဈေး၊ ကျောင်း
 ဈေး၊ ဇာလေး
 ခပ်စ်ကျွန်း၊ မှ

ပိုင်ဆွယ်မှု ၃
 က - ၁၀
 ဇ - ၇

ပင့်ကူအိမ်သုံးသပ်ခြင်းပြပုံ

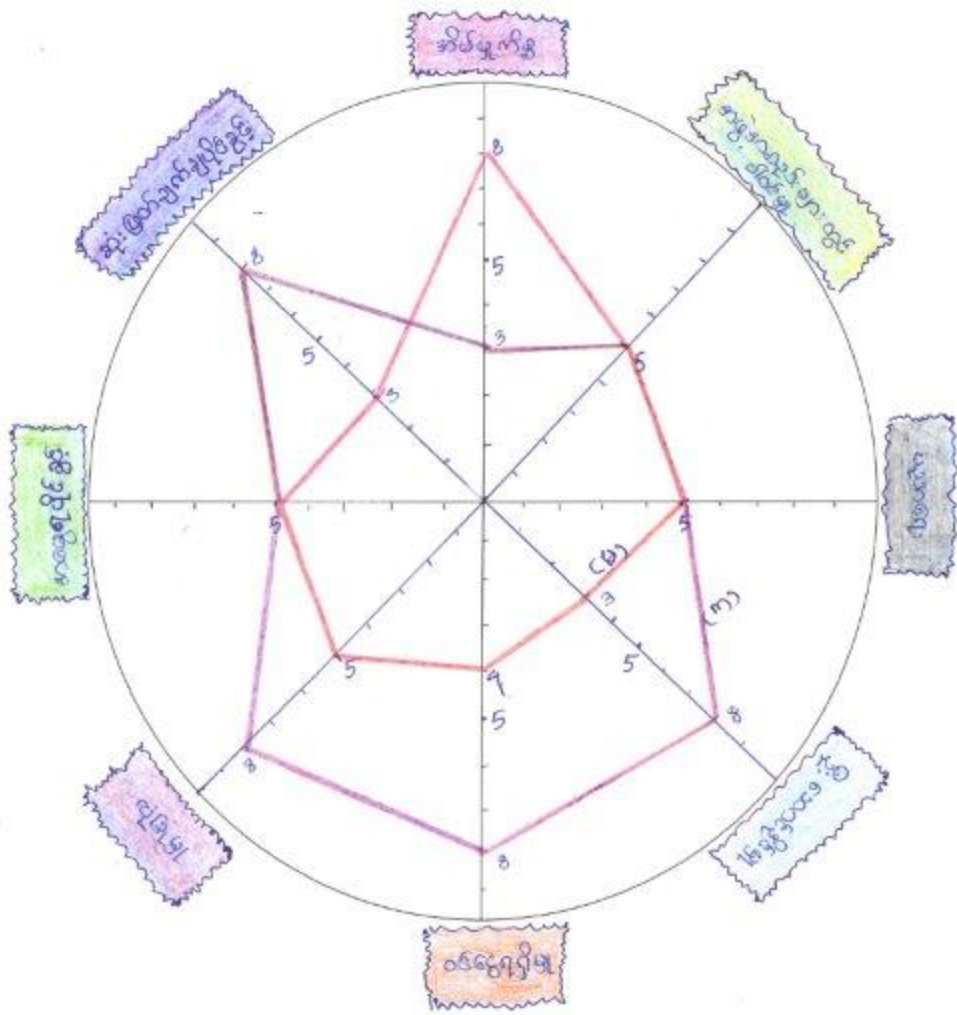

ပိတ်ဆွေးနွေးသူ

ကျား- ၁၁

မ- ၇

မှတ်တမ်းတင်သူ

အမည်- အောင် ဦးစိုး

ရာထူး- အထွေထွေရေးမှူး

အဖွဲ့အစည်းချိတ်ဆက်မှု ပြပုံ(ကျေးရွာအတွင်း/အပြင်)

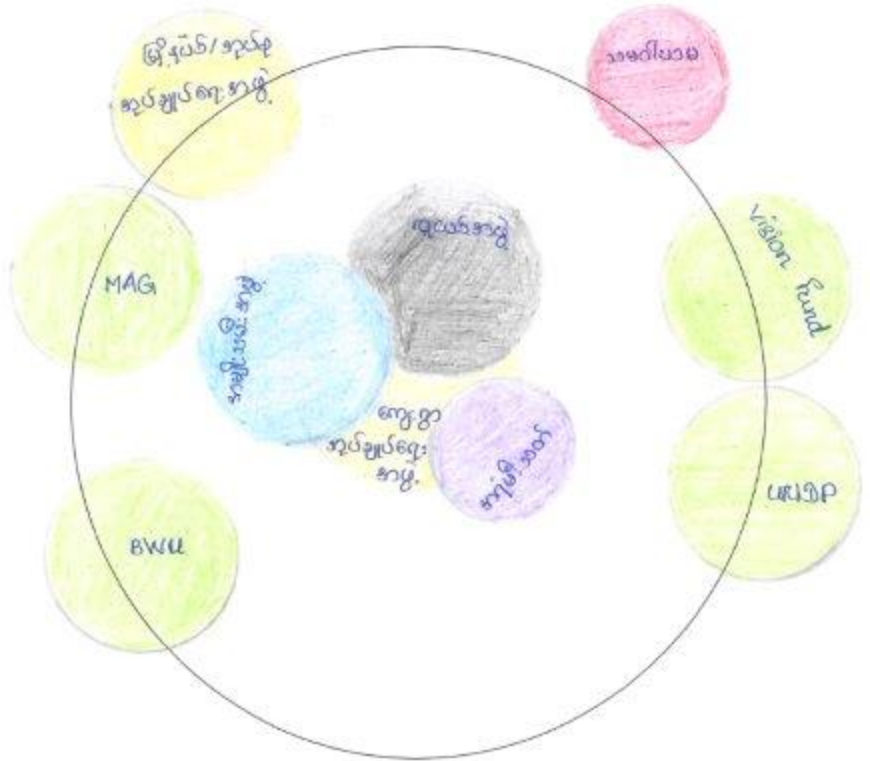

ပိတ်ဆွေးနွေးသူ

ကျား- ၁၆

မ- ၁၀

မှတ်တမ်းတင်သူ

အမည်

ရာထူး

ဦးစောအယ်ဒီမူး

ပုလဲစုစု ဦးစော ဖူး

ကျေးရွာစီ/ထောက်ကော်မတီဖွဲ့စည်းပုံဇယား

ကျေးရွာစီထောက်ကော်မတီဥက္ကဋ္ဌ
 ၁။ ဦး စော ဖမ်း၊ ဖြည့်
 ၂။ ဒေါ် အေးမြင်စော

ကျေးရွာစေတနာ့ဝန်ထမ်း
 ၁။ ဦးစော၊ ဖမ်း၊ ကောင်
 ၂။ ဒေါ်တင်ဖျံ၊ ခိုင်



စောင့်ကြည့်ကြီးကြပ်ရေး
 ကော်မတီ
 ၁။ ဦး မောင် ဖွတ်
 ၂။ ဒေါ်မာမာဝင်း

လည်ပတ်ထိန်းသိမ်းရေးကော်မတီ
 ၁။ ဦး ကောင် ကျော် စွေး
 ၂။ ဒေါ် ဘို၊ ဗျို

ဝယ်ယူရေးကော်မတီ
 ၁။ ဦး သီ၊ သီဇော်
 ၂။ ဒေါ်ခင် လေလွင်

ဝေဖန်အကြံပြုတိုင်ကြားချက်
 ဖြေရှင်းရေးအဖွဲ့
 ၁။ ဦး ဘို၊ ဇော်
 ၂။ ဒေါ်ခင်ခင်၊ ဦး

ငွေစာရင်းကိုင်
 ၁။ ဒေါ်ဖြူဖြူ

ပါဝင်ဆွေးနွေးသူ
 ကျား-
 မ

မှတ်တမ်းတင်သူ
 အမည် ဦးစောစယ် ဦး များ
 ရာထူး လူထုဆန္ဒ၊ ရုံး၊ ရေး များ

ကျေးရွာအုပ်စုစီထောက်ကော်မတီဖွဲ့စည်းပုံဇယား

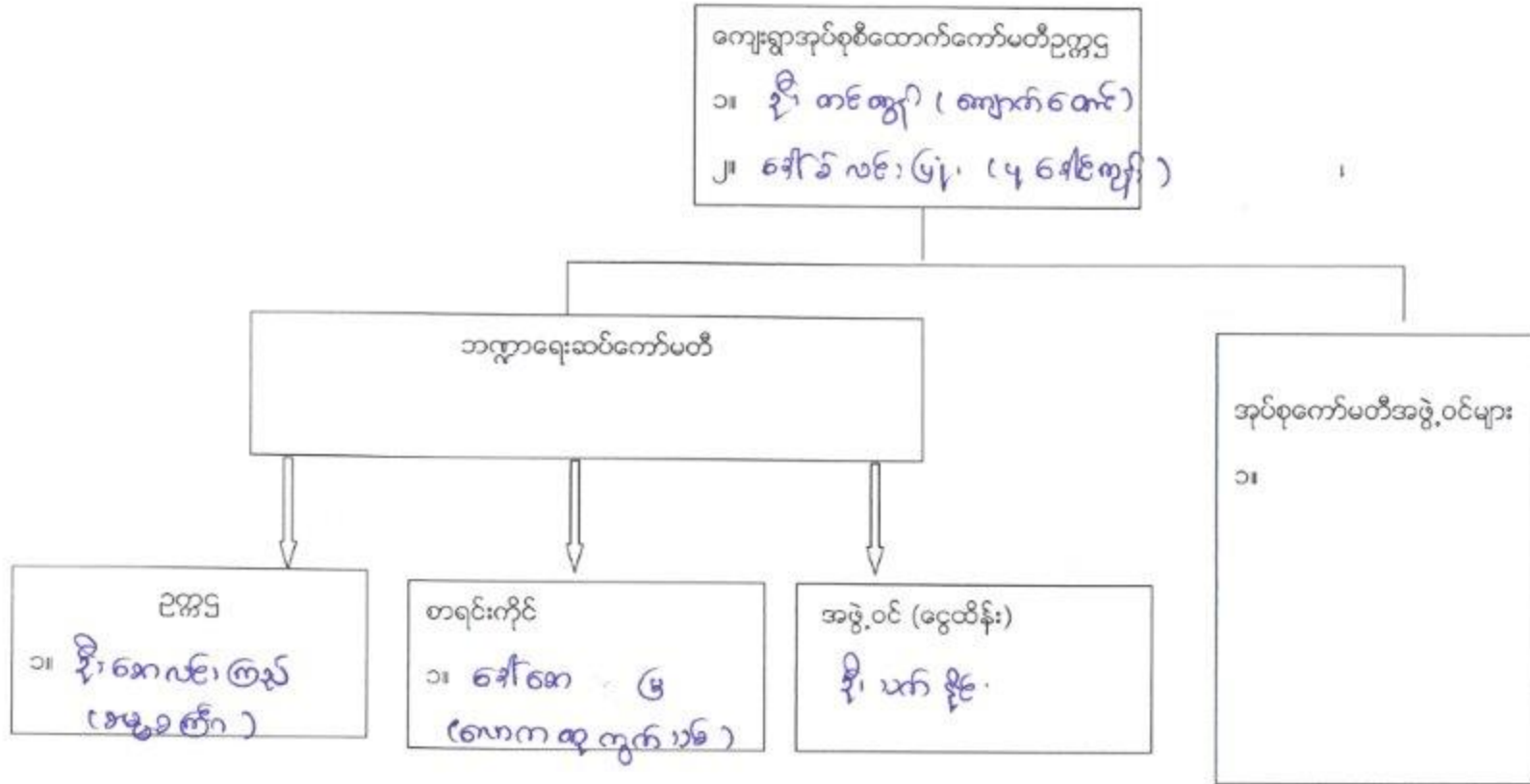

ပါဝင်ဆွေးနွေးသူ

ကျား- ၄၄ မ- ၃၈

မှတ်တမ်းတင်သူ

အမည် စောအယ်နီမူ

ရာထူး မူထု ဦးလှိုင်ကျော်

ကမ္ဘာတစ်ဝှမ်းက ရုပ်ပုံကော်မတီက ရေးဆွဲထားသော

- | | |
|-----------------|------------------|
| ၁။ ဦးအောင်ကျော် | ၃၁။ ဦးအောင်ကျော် |
| ၂။ ဦးကျော်စွာ | ၃၂။ ဦးကျော်စွာ |
| ၃။ ဦးကျော်စွာ | ၃၃။ ဦးကျော်စွာ |
| ၄။ ဦးကျော်စွာ | ၃၄။ ဦးကျော်စွာ |
| ၅။ ဦးကျော်စွာ | ၃၅။ ဦးကျော်စွာ |
| ၆။ ဦးကျော်စွာ | ၃၆။ ဦးကျော်စွာ |
| ၇။ ဦးကျော်စွာ | ၃၇။ ဦးကျော်စွာ |
| ၈။ ဦးကျော်စွာ | ၃၈။ ဦးကျော်စွာ |
| ၉။ ဦးကျော်စွာ | ၃၉။ ဦးကျော်စွာ |
| ၁၀။ ဦးကျော်စွာ | ၄၀။ ဦးကျော်စွာ |
| ၁၁။ ဦးကျော်စွာ | |
| ၁၂။ ဦးကျော်စွာ | |
| ၁၃။ ဦးကျော်စွာ | |
| ၁၄။ ဦးကျော်စွာ | |
| ၁၅။ ဦးကျော်စွာ | |
| ၁၆။ ဦးကျော်စွာ | |
| ၁၇။ ဦးကျော်စွာ | |
| ၁၈။ ဦးကျော်စွာ | |
| ၁၉။ ဦးကျော်စွာ | |
| ၂၀။ ဦးကျော်စွာ | |

ပုံစံ - ၈ - ၁ ကျေးရွာအခြေခံအချက်အလက်များ (Form PC 1)

လယ်ယာနှင့်ရွာကွက်		ကျေးရွာတစ်ရွာသို့ ပထမဆုံးမိတ်ဆက်ရေး		သွားရောက်သောအခါ
လူထုစည်းရုံးရေးများသည် ကျေးရွာ ခေါင်းဆောင်များအား ကျေးရွာအချက်အလက်များကို ဖော်ပြရန်ခံပေးရမည်။				
ဤအချက်အလက်များကို စီမံကိန်း မိတ်ဆက်အစည်းဝေးမတိုင်မီတောင်းခံရမည်။ စီမံကိန်းမိတ်ဆက်အစည်းဝေးတွင် လူထုစည်းရုံးရေးများသည် ဤအချက်အလက် များအား စစ်ဆေးပြီး မှန်ကန်အောင်ပြုလုပ်ရမည်။ ပြီးနောက်တွင် လူထုစည်းရုံးရေးများမှ သတင်းအချက်အလက်ထဲသို့ Tablets မှ တဆင့် ပြုပြင်သွင်းရမည်။				
ကျေးရွာခေါင်းဆောင် အမည်		ကျေးရွာခေါင်းဆောင်၏ ဖုန်းနံပါတ်		လူထုစည်းရုံးရေးမှူး၏ အမည်
<u>ဒေါ်အောင်စုဝင်း</u>		<u>၀၉-၂၆၃-၁၁၆-၁၇၄</u>		<u>ဒေါ်အောင်စုဝင်း</u>
ပြည်နယ်တိုင်းဒေသကြီး	မြို့နယ်	ကျေးရွာအုပ်စု -	ကျေးရွာ -	
	<u>လှိုင်တော်</u>	<u>လာပိတ်</u>	<u>စမေကြီး</u>	

က၊ လူဦးရေ

လူမျိုးစု	အိမ်ထောင်စုအရေအတွက်	ကိုးကွယ်သည့်ဘာသာ	အိမ်ထောင်စုအရေအတွက်
လူမျိုးစု (၁) <u>မိမိ</u>	<u>၁၅၈</u>	ဘာသာ (၁) <u>မိမိ</u>	<u>၁၅၈</u>
မျိုးစု (၂) <u>ကျောက်စိမ်း</u>	<u>၁၉</u>	ဘာသာ (၂) <u>မိမိ</u>	<u>၁၉</u>
လူမျိုးစု (၃) -----		ဘာသာ (၃) -----	
လူမျိုးစုရော <u>မဟာ+ရခိုင်</u> အခြား <u>မဟာ+ရခိုင်</u>	<u>၁</u>	ဘာသာရော -----	
	အရေအတွက်		
မသန်စွမ်းသူများ	<u>၆၅၈ - မဟာ</u>		
သက်ကြီးရွယ်အိုများ (၆၅ နှစ် နှင့် အထက်)			
စစ်ဘေးရှောင်	-		

	အမျိုးသား (အရေအတွက်)	အမျိုးသမီး (အရေအတွက်)
လူဦးရေ		
လူမျိုးစု (၁)-----		
လူမျိုးစု (၂)-----		
လူမျိုးစု (၃)-----		
အခြား		
အိမ်ထောင်ဦးစီး	<u>၁၅၁</u>	<u>၂၆</u>

(ခ) အခြေခံအောက်အဖွဲ့ အသုံးအဆောင်များ

စာသင်ကျောင်း	အမှတ် ခြံစီ	ကျွန်းမာရေး	အမှတ် ခြံစီ	ဘာသာရေး အဆောက် အအုံများ	အမှတ် ခြံစီ
အထက်တန်းကျောင်း	<input type="checkbox"/>	ဆေးရုံ	<input type="checkbox"/>	ဝေဝီ	<input checked="" type="checkbox"/>
အလယ်တန်းကျောင်း	<input type="checkbox"/>	ကျွန်းမာရေးဌာန	<input type="checkbox"/>	ဘုန်းကြီးကျောင်း	<input checked="" type="checkbox"/>
မူလတန်းကျောင်း	<input type="checkbox"/>	ကျွန်းမာရေးဌာနခွဲ	<input type="checkbox"/>	ဟိန္ဒူဘုရားကျောင်း	<input type="checkbox"/>

(ခ) ကျေးရွာတွင် ဖွဲ့စည်းထားသော အဖွဲ့အစည်းများ

လူထုဝန်ထမ်းဆောင်မှု ဤကျေးရွာတွင် ကျေးရွာဖွံ့ဖြိုးရေးအတွက် အစိုးရ (သို့) ရွာသားများကိုယ်တိုင်(သို့) စီမံကိန်းတင်ခုရာမှ ဖွဲ့စည်းထားသည့် အဖွဲ့အစည်းများရှိပါသလား။

(၁) UNDP - ရွာဖွံ့ဖြိုးရေးအဖွဲ့
(၂)

(ဂ) အထွေထွေအုပ်ချုပ်ရေး ဦးစီးဌာန (GAD) မှ မှတ်တမ်းတင်ထားခြင်း

ဤကျေးရွာသည် အထွေထွေအုပ်ချုပ်ရေး ဦးစီးဌာန (GAD) မှ မှတ်တမ်းတင်ထားမှု ရှိပါသလား။

မရှိပါ ရှိပါသည်

ကျေးရွာခေါင်းဆောင်

အမည် - ဦးကျော်စွာထူး (မ) ဦးတင်ထွန်း

လက်မှတ် [Signature] ဇန်နဝါရီ - ၂၃ . ၂၀၂၃

လူထုစည်းရုံးရေးမှူး

အမည် စာအယ်ဒီမု

လက်မှတ် [Signature] ဇန်နဝါရီ - ၂၃ . ၂၀၂၃

ပုံစံ - ၈ - ၂ - စီမံကိန်းစက်ဝန်းအချိန်ဇယား (PC 2)

လမ်းညွှန်ချက်၊ သက်ဆိုင်ရာလူထုစည်းရုံးရေးမှူး/လက်ထောက်နည်းပညာမှူးများမှ စီမံကိန်းစက်ဝန်းအဆင့်တစ်ခုစီပြီးစီးတိုင်း ကျေးရွာနှင့် ကျေးရွာအုပ်စုအတွက် ဤပုံစံကို ဖြည့်သွင်းရမည်။

စည်းရုံးရေးမှူး/ဝန်ထမ်း အမည် ဒိုး စော နယ် ဒိုး မျှ

နေ့စွဲ စက်ဝန်းအားအမှတ်ခြစ်ပါ စက်ဝန်း(၁) စက်ဝန်း(၂) စက်ဝန်း(၃)
 စက်ဝန်း (၄)

ပြည်နယ်/တိုင်း ကယား | မြို့နယ် လွိုင် ၆ ကက် | ကျေးရွာအုပ်စု ကောလိတ | ကျေးရွာ အိန္ဒြေတီ

စီမံကိန်းဆောင်ရွက်မှုအဆင့်များ	နေ့စွဲ		အစည်းအဝေးတွင်တက်ရောက်သူအရေအတွက်			
	စတင်သည့်နေ့	ပြီးဆုံးသည့်နေ့	အမျိုးသားအရေအတွက်	အမျိုးသမီးအရေအတွက်	အိမ်ထောင်စုအရေအတွက်	လူမျိုးစုတက်ရောက်သူအရေအတွက် နှင့် လူမျိုးစုအမည်
၁။ ကျေးရွာစီမံကိန်း မိတ်ဆက်အစည်းအဝေး	၂၄.၂.၁၇	၂၄.၂.၁၇	၇၁	၄၃	၁၇၆	၁၀၉ မမာ
၂။ ကျေးရွာဖွံ့ဖြိုးရေး စီမံချက်ရေးဆွဲခြင်းအစည်းအဝေး	၂၄.၂.၁၇	၂၄.၂.၁၇	၉၁	၄၃	၁၇၆	၅ စောစိုဗို
၃။ ကျေးရွာအုပ်စု လုပ်ငန်းဆုံးဖြတ်ချက်ချသည့်အစည်းအဝေး	၂၆.၂.၁၇	၂၆.၂.၁၇	၄၄	၃၈	-	၃၅ မဟာမိတ်၊ မမာ၊ ကောလိ
၄။ မြို့နယ်အဆင့် စီမံကိန်းရေးဆွဲရေး နှင့် အကောင်အထည်ဖော်ရေးကော်မတီ၏ စီမံကိန်း သုံးသပ်မှုအစည်းအဝေး			မလို	မလို	မလို	၂၇ ကယား၊ မဒုံ၊ ကျွဲ၊ စောစိုဗို
၅။ မြို့နယ် စီမံကိန်းရေးဆွဲရေး နှင့် အကောင်အထည်ဖော်ရေး ကော်မတီ၏ဆုံးဖြတ်မှုကို ရွာသို့ အသိပေးအကြောင်းကြားသည့် အစည်းအဝေး	၃၀.၄.၁၇	၃၀.၄.၁၇	၃၁	၅၈	၁၇၆	၅ စောစိုဗို၊ ၈၄ မမာ
၆။ စီမံကိန်းလုပ်ငန်းခွဲစီမံချက်ရေးဆွဲခြင်းအစည်းအဝေး	၃၀.၄.၁၇	၃၀.၄.၁၇	၄	၅	၁၇၆	၂ စောစိုဗို၊ ၇ မမာ
၆.၁။ စီမံကိန်းလုပ်ငန်း အကောင်အထည်ဖော်ရေးအစီအစဉ် ရေးဆွဲခြင်း	၃၀.၄.၁၇	၃၀.၄.၁၇	၄	၅	၁၇၆	၂ စောစိုဗို၊ ၇ မမာ
၆.၂။ ဝယ်ယူရေးအစီအစဉ် ရေးဆွဲခြင်း	၃၀.၄.၁၇	၃၀.၄.၁၇	၄	၅	၁၇၆	၂ စောစိုဗို၊ ၇ မမာ

၆.၃။ သက္ကာရေကုန်ကျမှု လျာထားအစီအစဉ် ရေးဆွဲခြင်း	၁၀.၄.၁၇	၁၀.၄.၁၇	၄	၅	၁၇၆	၂ ၇	၆၀၈၆ ၆၈
၆.၄။ ပြင်/ထိန်းအစီအစဉ် ရေးဆွဲခြင်း	၁၀.၄.၁၇	၁၀.၄.၁၇	၄	၅	၁၇၆	၂ ၇	၆၀၈၆ ၆၈
၇။ စီမံကိန်းလုပ်ငန်းခွဲ တိုးတက်မှု စောင့်ကြည့် အစည်းအဝေး							
၇.၁။ အစည်းအဝေး ပထမအကြိမ်							
၇.၂။ အစည်းအဝေး ဒုတိယအကြိမ်							
၇.၃။ အစည်းအဝေး တတိယအကြိမ်							
၈။ စီမံကိန်းလုပ်ငန်းခွဲ အပြီးသတ်စစ်ဆေးခြင်း အစည်းအဝေး							
၉။ လူထုစစ်ဆေးပွဲအစည်းအဝေး							

၁၁။ လူထုစီမံကိန်း၏ လာမည့် (၄) နှစ်အတွက် အကျိုးမဝင်သော ဦးစားပေး ဖွံ့ဖြိုးတိုးတက်မှု၊ လုပ်ငန်း အစီအစဉ်များအားဖော်ပြပါ။

အဆင့်	ကျေးရွာအတွက် ဦးစားပေး ဖွံ့ဖြိုးတိုးတက်မှု၊ လုပ်ငန်းစဉ်များ	အဆိုပြုသူ (အမျိုးသားများ/ အမျိုးသမီးများ/အမျိုးသား+ အမျိုးသမီး)	အခန်းကဏ္ဍ
၁	နိဂါး များ တွေ ညာကျား +	m + ၈	နိဂါး များ တွေ
၂	ကျင်းပျို ကွက် ကျ် နေ့		
၃	ကွက် တွေ ဖြစ် ရေဒါ		
၄	-		
၅			

ခေါင်းစောင်၊ ကျေးရွာစီမံကိန်းအထောက်အကူပြုစက်မီတီမှ အတည်ပြုသည်။

အမည် - နိုဂါး ကျင်းပျို လက်မှတ် - ၆၆၆ - ဝေ.ရ. - ၂၄.၂.၂၀၁၇

ပုံစံ - ၈ - ၄ ကျေးရွာအုပ်စုစီမံကိန်းလုပ်ငန်းခွဲရွေးချယ်ခြင်းပုံစံ (Form PC 4)

လယ်ဥက္ကဋ္ဌများ စီမံကိန်းလုပ်ငန်းခွဲရွေးချယ်မှုအစည်းအဝေးပြီးနောက်တွင် ကျေးရွာအုပ်စုမှ CF/TF တို့၏ အကူအညီရယူ၍ ကျေးရွာစီထောက်ကော်မတီမှ လက်မှတ်ရေးထိုးပြီး အဆိုပါပုံစံအား ပြည်နယ်အောင်မြင်ရေးရုံးမှ ကြိုတင်အား ပြည်နယ်စုပြည်သူ့ဝန်ကြီးဌာန၊ ကျေးရွာအုပ်စုခွဲ ဦးတီးတက်ရောက်စီမံခန့်ခွဲမှုတွင် TPIC သို့ ပေးပို့ရန်အတွက် နောက်ဆက်တွဲအဖြစ် တားရိုရမည်။ CF မှ ကျေးရွာတစ်ရွာချင်းစီ၏ စီမံကိန်းလုပ်ငန်းခွဲဆိုင်ရာ အချက်အလက်များကို MIS သို့ ထည့်သွင်းရမည်။ (ယခုနစ်စီမံကိန်းလုပ်ငန်းခွဲ မလုပ်ကိုင်သော ကျေးရွာများ ပါဝင်ပါ။)

ကျေးရွာစည်းရုံးရေးမှူး/ဝန်ထမ်းအမည်

နေ့စွဲ - ၁၆ - ၂ - ၂၀၁၇

ပြည်နယ်/တိုင်း ကဏ္ဍအား: ဇန့်ပယ် - ဣိုင်ကော်

စက်ဝန်းအားအမှတ်ခြစ်ပေးပါ။(✓) ဇစက်ဝန်း(၁) ဇစက်ဝန်း(၂) ဇစက်ဝန်း(၃) ဇစက်ဝန်း(၄)

ကျေးရွာအုပ်စု - ဟောပိတ

ကျေးရွာအမည်	ဆောင်ရွက်မည့် လုပ်ငန်းများ	အတိုင်းအတာ	ခန့်မှန်း တိုက်ရိုက် အကျိုးခံစားခွင့် ရှိသူများ	အဆိုပြုထားသည့်	ခန့်မှန်းကုန်ကျစရိတ်				
					စီမံကိန်းမှ ထည့်ဝင်မှု	ကျေးရွာမှ ထည့်ဝင်မှု	အခြားထည့်ဝင်မှု (ခေါ်ပြုပါ) ထည့်ဝင်ငွေ ၊ အမည်/အဖွဲ့	စုစုပေါင်း	
ဓမ္မစင်္ကြာ	ရွာအဝန်းပန်း	၁၀၀၀ ပေ		<input type="checkbox"/> ကျား <input type="checkbox"/> မ <input type="checkbox"/> ကျား+မ	၁၁၆ သိန်း				
ယင်္ဂါမြေကုန်း	ရွာကွင်းပန်း	၆၂၄ ပေ		<input type="checkbox"/> ကျား <input type="checkbox"/> မ <input type="checkbox"/> ကျား+မ	၇၂ သိန်း				
လှပဟိတ	ရွာကွင်းပန်း	၆၀၀ ပေ		<input type="checkbox"/> ကျား <input type="checkbox"/> မ <input type="checkbox"/> ကျား+မ	၇၀ သိန်း				
ဟောခပေး	ကျောင်းခြံ စည်းရုံး (အဟေက)	၈၁၅ ပေ		<input type="checkbox"/> ကျား <input type="checkbox"/> မ <input type="checkbox"/> ကျား+မ	၆၆ သိန်း				
ပေးအိမ်စု	လူငယ် ချိတ်ဘက် ပြုပြင်	၁၈' x ၉' ပေ		<input type="checkbox"/> ကျား <input type="checkbox"/> မ <input type="checkbox"/> ကျား+မ	၂၃ သိန်း				

ရက်စွဲ: ကျေးရွာအုပ်စု စီ/ထောက်ကော်မတီ ဥက္ကဋ္ဌ အမည် ဦးတင်ထွတ် လက်မှတ် *[Signature]* ရက်စွဲ ၁၆ - ၂ - ၂၀၁၇

ကဏ္ဍအလိုက်ဦးစားပေးခွဲဖြိုးရေးလုပ်ငန်းစဉ်များ

နောက်ဆက်တွဲ(၄) ခြားနားသော အပိုင်းများအတွက် ဦးစားပေးခွဲဖြိုးရေးလုပ်ငန်းစဉ်များအနှစ်ချုပ် မှရင်းအား VPSC တွင် ထားရှိရပါမည်။ အခြားဌာနဆိုင်ရာများနှင့် ညှိနှိုင်းရန်အတွက် မိတ္တူအား TPIC သို့ ပို့ရပါမည်။ MIS Data အဖြစ်သွင်းရန်မလိုအပ်ပါ။

	အဆင့်	လုပ်ငန်း	ဦးစားပေး	လ/နှစ်	ကေဋ္ဌရွာမှ တာဝန်ခံသူ(သို့) အုပ်စု	မြင်ပုံ မည်သူထောက်ပံ့မည်
အခြေခံအထောက်အပံ့	၁	ကျေးရွာထွင်း ဓာတ်က စွာလမ်းဆုံး ဖြစ်	မ (✓) ကျား(✓)	၂၀၁၇	ဦးစောက ကော်မတီဝင်	
	၂	ရေ နှစ်ဖန်ဖြူစေ ဖြစ်	မ (✓) ကျား(✓)	၂၀၁၈	ဦးစောက ကော်မတီဝင်	
	၃	ကျေးရွာ နှစ်ဖန်စက်ရယူခြင်း	မ (✓) ကျား(✓)	၂၀၁၉	ဦးစောက ကော်မတီဝင်	
	၄		မ () ကျား()			
	၅		မ () ကျား()			
အသက်မွေးဝမ်းကြောင်း/ စိုက်ပျိုးရေး	၁	မိက်ပျို၊ ရေပျို၊ ယွှား၊ ကျင်းချိုး	မ (✓) ကျား(✓)	၂၀၁၈	ဦးစောက ကော်မတီဝင်	
	၂		မ () ကျား()			
	၃		မ () ကျား()			
	၄		မ () ကျား()			
	၅		မ () ကျား()			
ကျန်းမာရေးနှင့် အာဟာရ	၁		မ () ကျား()			
	၂		မ () ကျား()			
	၃		မ () ကျား()			
	၄		မ () ကျား()			
	၅		မ () ကျား()			

ကျွန်ုပ်တို့၏ အားသာချက်	၀		မ () ကျား ()			
	၂		မ () ကျား ()			
	၃		မ () ကျား ()			
	၄		မ () ကျား ()			
	၅	-	မ () ကျား ()			
ပညာရေး	၀	မိမိတို့၏ အားသာချက်	မ (✓) ကျား (✓)	၁၀ ၁၀	မိမိတို့၏ အားသာချက်	
	၂		မ () ကျား ()			
	၃		မ () ကျား ()			
	၄		မ () ကျား ()			
	၅		မ () ကျား ()			
အခြား	၀		မ () ကျား ()			
	၂		မ () ကျား ()			
	၃		မ () ကျား ()			
	၄		မ () ကျား ()			
	၅		မ () ကျား ()			

ဦးစားပေးလုပ်ငန်း အကျဉ်းချုပ်ဇယား

စဉ်	လုပ်ငန်းအမည်	ဦးစားပေး အဆင့်	အဆိုပြုသူ (ကျား)	အဆိုပြုသူ (မ)	အဆိုပြုသူ (ကျား+မ)	မှတ်ချက်
၁။	ကျေးဇွာ ဇွင်း၊ ကျောက် ရွာ ဇွင်း ခင်းခြင်း	၁			✓	
၂။	၆၇ နယ်ဖျတ်၊ ၆၇၅၊ ၆၀၇	၂			✓	
၃။	ကျေးဇွာ နှစ်စကင်း ကောက်လုပ်ခြင်း	၃			✓	
၄။	မူလတန်း၊ ကျောင်း၊ ကောက်လုပ်ခြင်း	၄			✓	
၅။	နီကယ်၊ ရေ၊ များပျား၊ ကုန်ပျိုး၊ ဇွက်ကွပ် ဇွားဇွက် နှစ်စကင်း	၅			✓	
၆။						
၇။						
၈။						
၉။						
၁၀။						
၁၁။						
၁၂။						
၁၃။						

ပါဝင်ဆွေးနွေးသူ

ကျား - ၇၁

မ - ၆၃

မှတ်တမ်းတင်သူ

ရာထူး

အမည်

ဦးစောကယ်ဒီ မှူး

လူဝင်စနစ်၊ ရုံး၊ ရေး၊ မှူး

လုပ်ငန်းဆောင်ရွက်မှုတင်တမ်းခေါက်ပွဲများ



