

ပြည်ထောင်စုသမ္မတမြန်မာနိုင်ငံတော်အစိုးရ

စိုက်ပျိုးရေး၊ မွေးမြူရေးနှင့်ဆည်မြောင်းဝန်ကြီးဌာန

ကျေးလက်ဒေသဖွံ့ဖြိုးတိုးတက်ရေးဦးစီးဌာန

လွိုင်ကော်-ရှားတောမြို့နယ်



လူထုဗဟိုပြုစီမံကိန်း

National Community Driven Development Project



ကျေးရွာဖွံ့ဖြိုးရေးအစီအစဉ်(၂၀၁၆-၂၀၁၇)

Village Development Plan (VDP)

လွိုင်ကော်မြို့နယ်၊ လောပိတကျေးရွာအုပ်စု၊ ဆယ်မိုင်ကျေးရွာ

၁။ ဖြန့်ဖြူးမှု	၃
၂။ အုပ်စုခွဲခြားမှု	၄
၃။ အုပ်စုတွင်ပါဝင်သောကျေးရွာများစာရင်း	၅
၄။ ကျေးရွာသမိုင်းကြောင်း(ကျေးရွာအခြေခံအချက်အလက်များ)	၆
၅။ လူထုပူးပေါင်းပါဝင်သော လူမှုဆန္ဒစစ်ချင်းနှင့်အက်ဒြပ်ချင်းလုပ်ငန်းစဉ် (PSA/PRA)	
အကျဉ်းချုပ်စာအုပ်	၈
၆။ လူမှုရေး နှင့် အရင်းအမြစ်ပြုပြင်မှု	၉
၇။ လူမှုရေး နှင့် အရင်းအမြစ်ပြုပြင်မှုသုံးသပ်ချက်	၁၀
၈။ ဥစ္စာနေကြွယ်ဝမှုအဆင့် သတ်မှတ်ချက်ပြပုံ	၁၁
၉။ ဥစ္စာနေကြွယ်ဝမှုအဆင့်သတ်မှတ်ချက်စာအုပ်သုံးသပ်ချက်	၁၂
၁၀။ ရာသီခွင်ပြဇယား	၁၃
၁၁။ ရာသီခွင်ပြဇယားသုံးသပ်ချက်	၁၄
၁၂။ အရင်းအမြစ် အသုံးပြုမှုနှင့်ထိန်းချုပ်မှု	၁၅
၁၃။ အရင်းအမြစ် အသုံးပြုမှုနှင့်ထိန်းချုပ်မှု သုံးသပ်ချက်	၁၇
၁၄။ ပွင့်ကုအိမ်ပြပုံ (ကဏ္ဍမ)	၁၈
၁၅။ ပွင့်ကုအိမ်သုံးသပ်ချက် (ကဏ္ဍမ)	၁၉
၁၆။ အဖွဲ့ အစည်းချိတ်ဆက်မှုပြပုံ	၂၀
၁၇။ အဖွဲ့ အစည်းချိတ်ဆက်မှုပြပုံသုံးသပ်ချက်	၂၁
၁၈။ ကော်မတီဝင်များစာရင်း	၂၂
၁၉။ ကျေးရွာအချက်အလက်များ (ပုံစံ-၁)	၂၄
၂၀။ စီမံကိန်းအချိန်ဇယား (ပုံစံ-၂)	၂၇
၂၁။ ကျေးရွာဖွံ့ဖြိုးရေးအစီအစဉ် (ပုံစံ-၃)	၂၉
၂၂။ ကျေးရွာအုပ်စုစီမံကိန်းလုပ်ငန်းခွဲရေးချုပ်ချင်း (ပုံစံ-၄)	၃၂
၂၃။ အစည်းအဝေးမှတ်တမ်းများ	၃၄
၂၄။ ကဏ္ဍအလိုက်ဦးစားပေးဖွံ့ဖြိုးရေးလုပ်ငန်းစဉ်များ	၃၅
၂၅။ ဦးစားပေးလုပ်ငန်းများရေးချုပ်ချင်းစာအုပ်	၃၇
၂၆။ ကျေးရွာဖွံ့ဖြိုးရေးအစီအစဉ်ဆောင်ရွက်မှုမှတ်တမ်းစာတိုက်များ	၃၈

လွိုင်တော်မြို့နယ်



စတား - ပထက်စ - ပုဂံ

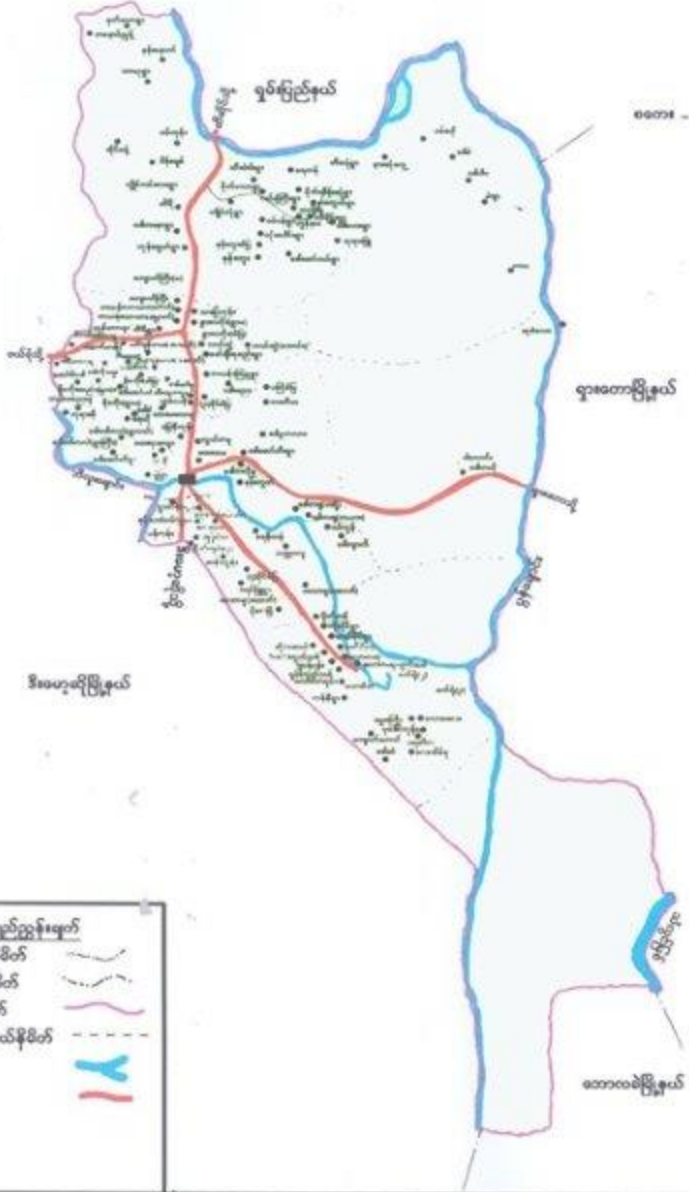

ပုဂံမြို့နယ်

လွိုင်တော်နယ်နိမိတ်	
ပြည်နယ်နယ်နိမိတ်	
မြို့နယ်နယ်နိမိတ်	
တောနွဲ့ရွာချုပ်ရုနယ်နိမိတ်	
ပြစ်ချောင်း	
ကာလေး	

ကျေးရွာအုပ်စုမြေပုံ

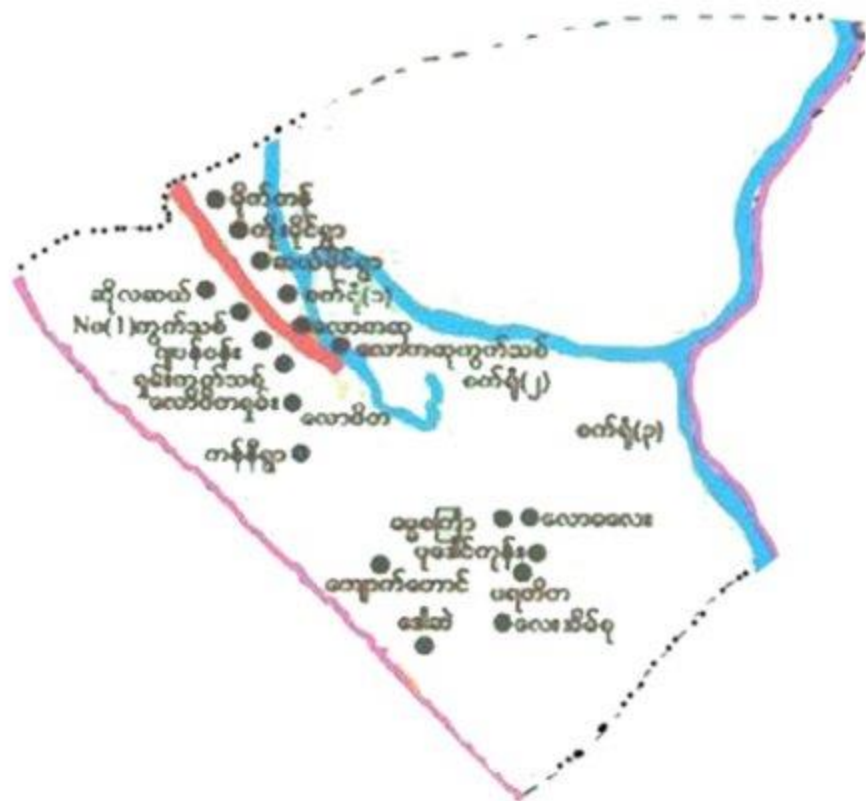

ကျေးရွာအုပ်စုတွင် ပါဝင်သော ကျေးရွာများစာရင်း

စဉ်	ကျေးရွာအုပ်စုအမည်	ကျေးရွာအမည်	မှတ်ချက်
၁။	လောပိတ	(၁၀) မိုင်	
၂။	"	(၉) မိုင်	
၃။	"	မိုက်ကန်:	
၄။	"	အမှတ် (၁) ဆွေ့မှာ	
၅။	"	ဆိုင်လကယ်	
၆။	"	လောကရာဇ်ကန်	
၇။	"	လောဆရာ	
၈။	"	ရွက်အုတ်ကန်	
၉။	"	ဒေါ်ခ'	
၁၀။	"	ကန်ရှိ	
၁၁။	"	လောပိတရွက်:	
၁၂။	"	လောပိတ'	
၁၃။	"	လောခလေး	
၁၄။	"	ကျောက်ကောင်	
၁၅။	"	ခမ္ဘာပင်	
၁၆။	"	ပဒေါင်းကန်:	
၁၇။	"	ပဒေါင်း	
၁၈။	"	လောပိတ	
၁၉။			
၂၀။			

လူထုပူးပေါင်းပါဝင်သောလူမှုဆန်းစစ်ခြင်းနှင့်အကဲဖြတ်ခြင်း လုပ်ငန်းစဉ် (PSA/PRA) အကျဉ်းချုပ်ဇယား

စဉ်	အကြောင်းအရာ	ရက်စွဲ	ဦးတည်အုပ်စု	တက်ရောက်သူ			အဓိကဆွေးနွေးချက်များ
				ကျား	မ	ပေါင်း	
၁	လူမှုရေးအရင်းအမြစ်ပြင်ပမြေပုံ (social Map/ Resource Map)	၈ ၂ ၂၀၁၇	ရပ်မိရပ်ဖ ကော်မတီဝင်များ	၅	၄	၉	အိမ်အမျိုးအစားများအခြေခံ အဆောက်အအုံများလမ်းပန်း၊ ဆက်သွယ်ရေးအခြေအနေ၊ လယ်ယာမြေမြစ်ချောင်း၊ ရေတွင်းရေကန်သစ်တောများ
၂	ဥစ္စာနေကြွယ်ဝမှု အဆင့်သတ်မှတ်ချက် (Wealth Ranking)	၈ ၂ ၂၀၁၇	ရမ်းသား၊ အလယ်အလတ်၊ နွမ်းပါးအုပ်စု	၄	၆	၁၀	ကျေးရွာလူမှုစီးပွားအုပ်စုများ၊ ခွဲခြားသတ်မှတ်နိုင်ရေးအတွက် အခြေခံစံနှုန်းများသတ်မှတ်ခြင်း၊ ကျေးရွာသားများနှင့်အများသ ဘောတူခွဲခြားသတ်မှတ်ခြင်း
၃	ပိုင်ဆိုင်မှုသုံးသပ်ခြင်း	၈ ၂ ၂၀၁၇	ကော်မတီဝင်၊ အမျိုးသမီး၊ အမျိုးသားများ	၂	၃	၅	အမျိုးသမီးနှင့် အမျိုးသားများ ပိုင်ဆိုင်ပြီး ထိန်းချုပ်ထားသည့် ပိုင်ဆိုင်မှု(သို့) အရင်းအမြစ် များကို သုံးသပ်ခြင်း
၄	ရာသီခွင်ပြကွဲစီနီ Seasonal Calender	၈ ၂ ၂၀၁၇	ကော်မတီဝင်၊ အမျိုးသမီး၊ အမျိုးသားများ	၄	၄	၈	ရာသီဥတု၊ဇိုက်ပျိုးသီးနှံများ၊ လယ်ယာလုပ်ငန်းများ၊ ဝင်ငွေထွက်ငွေ၊မွေ့ဖြူ ရေးလုပ်ငန်းများ။
၅	ပင်ကုအိမ်ကွန်ယက် (Spider Web)	၈ ၂ ၂၀၁၇	အမျိုးသား၊ အမျိုးသမီးများ	၃	၄	၇	အမျိုးသား၊အမျိုးသမီးများ ဘဝတန်းတူအခွင့်အရေးရရှိမှုနှင့်ပ ရရှိသည့်အကြောင်းအရင်းများ
၆	အဖွဲ့အစည်းမျှတဆက် ပုံ(Venn Diagram)	၈ ၂ ၂၀၁၇	ကျေးရွာလူမှုဖွံ့ဖြိုးရေး အဖွဲ့အုပ်ချုပ်ရေး အဖွဲ့ကျေးရွာ ဇီဝထောက်အဖွဲ့	၃	၅	၈	ကျေးရွာတွင်ရှိအဖွဲ့အစည်းများ နှင့်ဖွံ့ဖြိုးရေးလုပ်ငန်းအတွက်မျှတ ဆက်ဆောင်ရွက်လုပ်ကိုင်မှု

လူမှုရေးအဖွဲ့အစည်းများ၏ လုပ်ငန်း

၁၀ မှီခို

ကုံးသစ် ချက် ဖွင့်ဆွေးနွေးချက်

- ဆောင်ယာလုပ်ငန်း၊ မြစ်သေရေစား၊ စပါး၊ ပဲစေ့နှင့် မြားအစိတ်
လုပ်ငန်းစားဆောင် ဖွင့်ချက်အရ။
- ငှက်ပျော့၊ ပင်၊ တွင်း၊ နည်း၊ ငယ် စိုက်ပျိုးစီးပွား၊ မြစ်ကမ်းလယ်စိုက်ပျိုးရေး၊
- ဆက်ကုံးရေး ၂ ခု၊ ရာသီကုံးလုံလောက်မှုရှိသည်။
- ချွေးကင်းစင်စင်နှင့် ဝန်ထမ်း ခွဲခွဲယူယူစောင်းလျက်သေးသည်။
ဝန်ထမ်း၊ ဟောင်း၊ ပင်စင်စား၊ ဆင်လက်နေထိုင်နေသည်။
ဗမာများ၊ မြစ်မြစ်၊ ပုဒ္ဓဘာသာများကို လွယ်ကူသည်။
- ချွေးကင်းစင်စင် ၂၀ ဝန်းလျှင်သာရှိ၍ အနီးကပ်ချောင်း၊
စာသင်ချောင်း၊ ခေမီ၊ စေး၊ ဆုံချိုချို ချွေးကင်းမြစ်ထော
ဆိုလေသည်။ မြစ်ကမ်း၊ ဖွင့်ပေါင်း၊ ၇ ထပ် - အထူးအားပေးသည်။
လေး၊ ချွေးကင်းစင်စင် ချိုးတက် နေရာရှိ အစိတ်အပိုင်း
- ချွေးကင်းစင်စင်၊ ချွေးကင်းစင်စင်၊ အစား၊ သမီး၊ မြား၊ ပညာပေး၊ မြား၊
- ချွေးကင်းစင်စင်၊ ချွေးကင်းစင်စင်၊ မြား၊ မြို့တွင်း၊ ဆွေးနွေးချက် အစိတ်အပိုင်း ချွေးကင်းစင်စင်

ဥစ္စာဓနအဆင့် ခြုံငုံမှု ဝန်ဆောင်မှု

မြို့နယ် ...မြိုင်ကော်... ကျေးရွာအုပ်စု လှိုင်သာ ကျေးရွာ ၁၁ ခုိုင် ရက်စွဲ ၈.၂.၂၀၁၁

အမျိုးအစား	သတ်မှတ်ချက်/ညွှန်းကိန်းများ	ဒိပ်ထောင်စု အရေးအတွက်	ရာခိုင်နှုန်း
ချမ်းသာ	-	-	-
အလယ်အလတ်	လက်ယာ ချွေ ၁ ခု၊ ဝါး ၁ ခု၊ ချွေ ၈၀၀ ခက်စား ၁ စောင်၊ ဝါး ၁ စောင်၊ ချွေ ၁ ခု ကုန်စင် ၁ ခု၊ ကုန်စင် ၁ ခု	(၁၁) ခု	၃၉.၃%
ဆင်းရဲ/နွမ်းပါး	TV, ချွေ ၈၀၀, ပျဉ်ထောင် ၁ ခု၊ ခက်စား ၁ စောင်၊ ချွေ ၁ ခု၊ ချွေ ၁ ခု ကုန်စင် ၁ ခု၊ ချွေ ၁ ခု	(၁၃) ခု	၆၀.၇%
စုစုပေါင်းဒိပ်ထောင်စု		(၂၄) ခု	၁၀၀%

ပါဝင်ဆွေးနွေးသူ

မှတ်တမ်းတင်သူ

ကျား ၄ ယောက်

အမည် ဒေါ်ခင်စာမာ

မ ၆ ယောက်

ရာထူး CF

ရာသီခွင်ပြကွဲဒီဇံ

အကြောင်းအရာ	တန်ခူး ၄	ကဆုန် ၅	နယုန် ၆	ဝါဆို ၇	ဝါခေါင် ၈	တော်သလင်း ၉	သီတင်းကျွတ် ၁၀	တန်ဆောင်မုန်း ၁၁	နတ်တော် ၁၂	ပြာသို ၁	တပို့တွဲ ၂	တပေါင်း ၃
ရာသီဥတု	☀️ → (တိုက်ရိုက်) ← ☀️											
စိုက်ပျိုးရေး	← (ပဲစမ်း၊ ပဲခင်း)						← (ပဲစမ်း၊ ပဲခင်း) →					
ဝင်ငွေ/ထွက်ငွေ	/ (ဝင်ငွေ) \ (ထွက်ငွေ)											
ကျန်းမာရေး	← (အေးအေး) → (အေးအေး)											
ပွဲလမ်းသဘင်	← (ပွဲလမ်း) → (ပွဲလမ်း)											
သောက်သုံးရေ ရရှိမှု	← (ရေအား) → (ရေအား)											
အစားအစာဖူလုံမှု	← (အစားအစာ) → (အစားအစာ)											

ပါဝင်ဆွေးနွေးသူ

မှတ်တမ်းတင်သူ

ကျား- ၄ ပေသာတ်

အမည် ဒေါ်ခင်စန္ဒာစာ

မ- ၄ ပေသာတ်

ရာထူး င.ဖ.

ရှေးဦးစွာ ကောင်းသောလူတို့၏ စိတ်နှလုံးကို ဖြည့်စွက်ပေးရန်အတွက် ဤကဏ္ဍကို ရေးသားခဲ့သည်။

ရှေးဦးစွာ ကောင်းသောလူတို့၏ စိတ်နှလုံးကို ဖြည့်စွက်ပေးရန်အတွက် ဤကဏ္ဍကို ရေးသားခဲ့သည်။

ထိုကဏ္ဍကို ရေးသားရာတွင် အထူးအထူး စိတ်နှလုံးကို ဖြည့်စွက်ပေးရန်အတွက် ဤကဏ္ဍကို ရေးသားခဲ့သည်။

ကောင်းသောလူတို့၏ စိတ်နှလုံးကို ဖြည့်စွက်ပေးရန်အတွက် ဤကဏ္ဍကို ရေးသားခဲ့သည်။

ထိုကဏ္ဍကို ရေးသားရာတွင် အထူးအထူး စိတ်နှလုံးကို ဖြည့်စွက်ပေးရန်အတွက် ဤကဏ္ဍကို ရေးသားခဲ့သည်။

ကောင်းသောလူတို့၏ စိတ်နှလုံးကို ဖြည့်စွက်ပေးရန်အတွက် ဤကဏ္ဍကို ရေးသားခဲ့သည်။

ထိုကဏ္ဍကို ရေးသားရာတွင် အထူးအထူး စိတ်နှလုံးကို ဖြည့်စွက်ပေးရန်အတွက် ဤကဏ္ဍကို ရေးသားခဲ့သည်။

ရှေးဦးစွာ ကောင်းသောလူတို့၏ စိတ်နှလုံးကို ဖြည့်စွက်ပေးရန်အတွက် ဤကဏ္ဍကို ရေးသားခဲ့သည်။

ကောင်းသောလူတို့၏ စိတ်နှလုံးကို ဖြည့်စွက်ပေးရန်အတွက် ဤကဏ္ဍကို ရေးသားခဲ့သည်။

ပိုင်ဆိုင်မှု အစွဲခွဲခြားခြင်း

(၀၀ နှစ်)

<u>အဘ:</u>	<u>မိခင်</u>	<u>အဘ + မိခင်</u>
ဆောင်ရွက်	ကောက်ယူ	ဆိုင်ကယ်
ထုတ်ကုန် နိုင်ငံခြား	အင်အားစွမ်း	စက်ကိရိယာ
အခြား	ကုန်ပစ္စည်း	စားနပ်ရိက္ခာ

ပိုင်ဆိုင်မှု အစွဲခွဲခြားခြင်း

<u>အဘ:</u>	<u>မိခင်</u>	<u>အဘ + မိခင်</u>
ဆောင်ရွက်	ကောက်ယူ	ဆိုင်ကယ်
ထုတ်ကုန် နိုင်ငံခြား	အင်အားစွမ်း	စက်ကိရိယာ
အခြား	ကုန်ပစ္စည်း	စားနပ်ရိက္ခာ

အခြားအစွဲခွဲခြားမှု

အခြားအစွဲခွဲခြားမှု

အဘ - ၂ နှစ်

အဘ - ၂ နှစ်

မိ - ၃ နှစ်

မိ - ၃ နှစ်

ပင့်ကူအိမ်သုံးသပ်ခြင်းပြပုံ

စာ - စာပါ
 ၁၀ - စာခိမ်

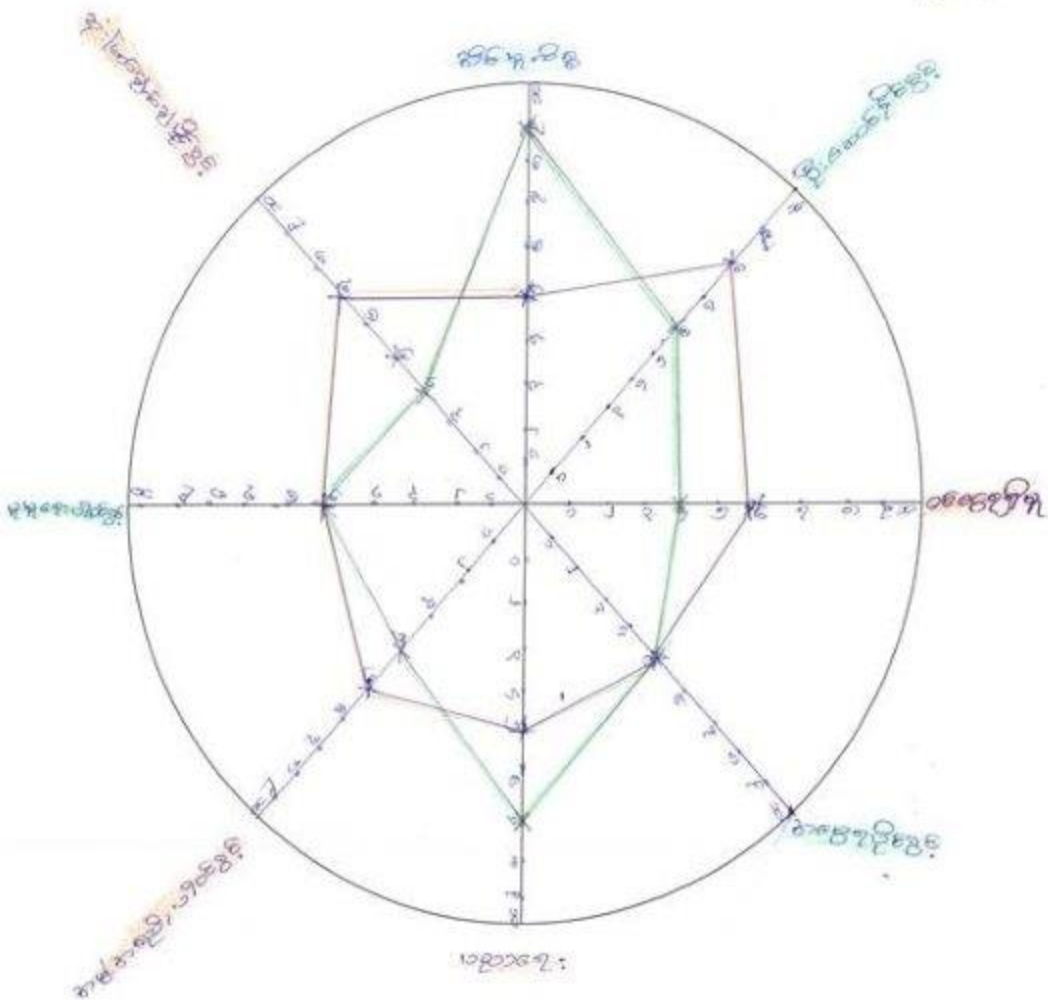

ပိတ်ဆွေးဆွေးသူ
 ကျား ၃ ယောက်
 မ ၄ ယောက်

မှတ်တမ်းတင်သူ
 အမည် ဒေါ်နွဲ့စားနာ
 ရာထူး CF

ပဏ္ဍိတ ဦးအောင်ဆန်း နှင့် ဦးစောအောင်ဆန်း

၂၀၀၅ ခုနှစ်

- ကမ္ဘာ့ သမိုင်း ဗျာ:တွင် နှစ်ပတ်ချက် ချစ်ခင်၊ ဦးစောအောင်ဆန်းနှင့် ကမ္ဘာ့ သမိုင်း ဗျာ:တွင် နားကျက် သည်။
- ဣန္ဒြေ၊ ဗီဝင်ပွင့်နှင့် အစဉ်အတိုင်း ဣန္ဒြေနှင့် ကမ္ဘာ့ သမိုင်း ဗျာ: နှင့် တစ်နေ့ ဣန္ဒြေသည်။
- ဝေဇာ ဣန္ဒြေ နှင့် အဖွဲ့အစည်း၊ ဗီဝင်ပွင့် ဗျာ:တွင် ကမ္ဘာ့ သမိုင်း ဗျာ:က ကမ္ဘာ့ သမိုင်း ဗျာ:တွင် ဗီဝင်ပွင့်အောင် နိုင် သည်။
- ၁၉၃၀ ခုနှစ် နှင့် နိုင်ငံရေး ဗျာ:တွင် ကမ္ဘာ့ သမိုင်း ဗျာ:က ကမ္ဘာ့ သမိုင်း ဗျာ:တွင် ဗီဝင်ပွင့်အောင် နိုင် သည်။ ၁၉၃၀ ခုနှစ် က ကမ္ဘာ့ သမိုင်း ဗျာ:က နိုင်ငံရေး ဗျာ:တွင် နိုင်ငံရေး ဗျာ:တွင် နိုင် နိုင် နိုင် သည်။
- နိုင်ငံရေး ဗျာ:က ကမ္ဘာ့ သမိုင်း ဗျာ:တွင် ဗီဝင်ပွင့်အောင် နိုင် သည်။

ကျေးရွာစီ/ထောက်ကော်မတီဖွဲ့စည်းပုံဇယား

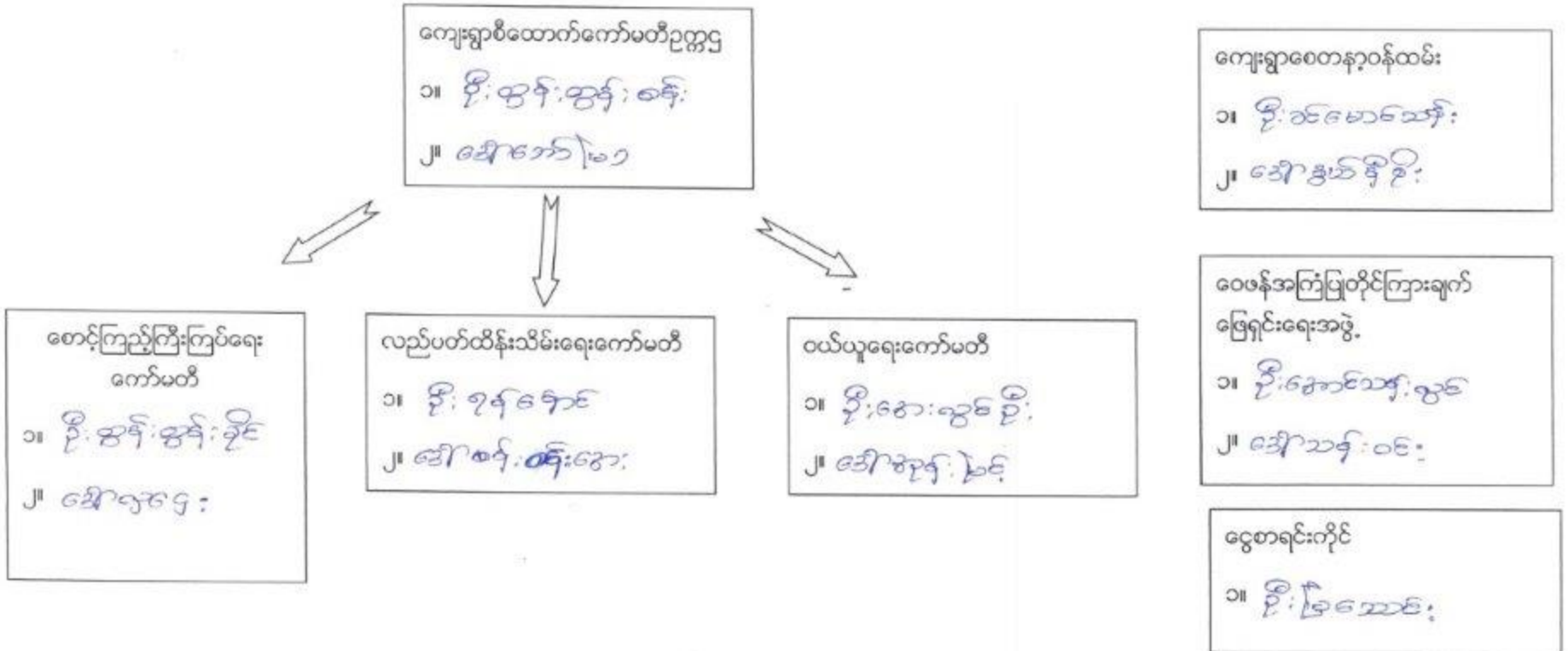

ပါဝင်ဆွေးနွေးသူ
ကျား- ၅ ယောက်
မ ၁၄ ယောက်

မှတ်တမ်းတင်သူ
အမည် ဒေါ်စုန်စော
ရာထူး ငါး

ကျေးရွာအုပ်စုစီတောက်ကော်မတီဖွဲ့စည်းပုံဇယား

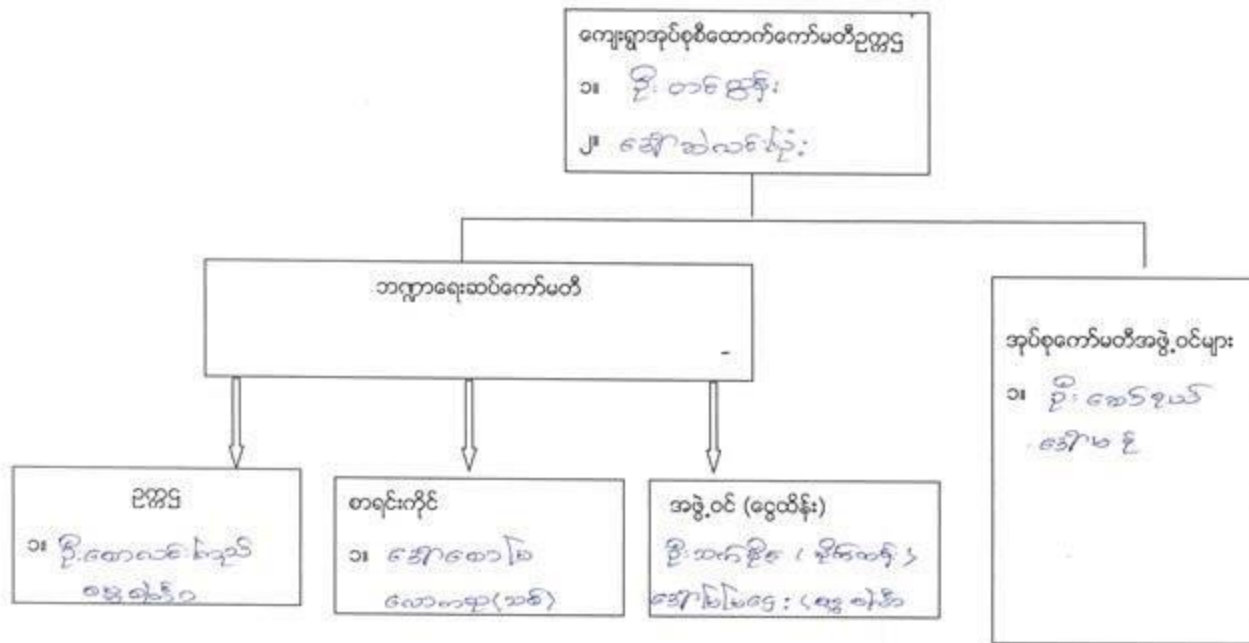

ပါဝင်ဆွေးနွေးသူ

ကျား- ၄၄ မ- ၃၈ ယောက်

မှတ်တမ်းတင်သူ

အမည် ဒေါ်ဦးစောနွဲ့

ရာထူး C F

- 01. චිකිත්සා:
- 02. චිකිත්සා ඉපය
- 03. නේෂන්නල් ජනප්‍රිය
- 04. චිකිත්සා මධ්‍යම
- 05. නේෂන්නල් චිකිත්සා
- 06. චිකිත්සා සේවාව:
- 07. නේෂන්නල් සේවාව:
- 08. නේෂන්නල් සේවාව:
- 09. චිකිත්සා සේවාව:
- 10. නේෂන්නල් සේවාව:
- 11. නේෂන්නල් සේවාව:
- 12. නේෂන්නල් සේවාව:
- 13. නේෂන්නල් සේවාව:
- 14. නේෂන්නල් සේවාව:
- 15. නේෂන්නල් සේවාව:
- 16. නේෂන්නල් සේවාව:
- 17. නේෂන්නල් සේවාව:
- 18. නේෂන්නල් සේවාව:
- 19. නේෂන්නල් සේවාව:
- 20. නේෂන්නල් සේවාව:

- 21. චිකිත්සා:
- 22. නේෂන්නල් සේවාව:
- 23. නේෂන්නල් සේවාව:
- 24. නේෂන්නල් සේවාව:
- 25. චිකිත්සා ඉපය
- 26. නේෂන්නල් සේවාව:
- 27. චිකිත්සා සේවාව:
- 28. නේෂන්නල් සේවාව:
- 29. චිකිත්සා සේවාව:
- 30. නේෂන්නල් සේවාව:
- 31. චිකිත්සා සේවාව:
- 32. නේෂන්නල් සේවාව:
- 33. චිකිත්සා සේවාව:
- 34. නේෂන්නල් සේවාව:
- 35. චිකිත්සා සේවාව:
- 36. නේෂන්නල් සේවාව:
- 37. චිකිත්සා සේවාව:
- 38. නේෂන්නල් සේවාව:
- 39. චිකිත්සා සේවාව:
- 40. නේෂන්නල් සේවාව:

ပုံစံ - ၈ - ၁ ကျေးရွာအခြေခံအချက်အလက်များ (Form PC 1)

လက်ညွှန်ချက် ကျေးရွာတစ်ရွာသို့ ပထမဆုံးမိတ်ဆက်ခန်း သွားရောက်သောအခါ လူထုစည်းရုံးရေးမှူးသည် ကျေးရွာ ခေါင်းဆောင်များအား ကျေးရွာအချက်အလက်များကို မေတ္တာရပ်ခံ၍ တောင်းခံရသည်။ ဤအချက်အလက်များကို စီမံကိန်း မိတ်ဆက်အစည်းဝေးပတ်ဝင်ပီတောင်းခံရသည်။ စီမံကိန်းမိတ်ဆက်အစည်းဝေးတွင် လူထုစည်းရုံးရေးမှူးသည် ဤအချက်အလက် များအား စစ်ဆေးပြီး မှန်ကန်အောင်ပြုလုပ်ရမည်။ ပြီးနောက်တွင် လူထုစည်းရုံးရေးမှူးမှ သတင်းအချက်အလက်ထိသို့ Tablets မှ တဆင့် ဖြည့်သွင်းရမည်။

ကျေးရွာခေါင်းဆောင် အမည် ကျေးရွာခေါင်းဆောင်၏ ခုနံနံပတ် လူထုစည်းရုံးရေးမှူး၏ အမည်
 ဖြည့်နှင်းရက်စွာ (၂၀) ခြားနားခြင်း ခြားနားရက်စွာ ကျေးရွာအုပ်စု ကျေးရွာ

က။ လူဦးရေ

လူဦးရေ	အိမ်ထောင်စုအရေအတွက်	ကိုးကွယ်သည့်ဘာသာ	အိမ်ထောင်စုအရေအတွက်
လူဦးရေ (၁) <input type="text" value="၈၂၁၁၁"/>	<input type="text" value="၂၅ ခုစု"/>	ဘာသာ (၁) <input type="text" value="ဗုဒ္ဓ"/>	<input type="text" value="၂၅ ခုစု"/>
လူဦးရေ (၂) <input type="text" value="၈၂၁၁၁"/>	<input type="text" value="၂ ခုစု"/>	ဘာသာ (၂) <input type="text" value="ဗုဒ္ဓ"/>	<input type="text" value="၂ ခုစု"/>
လူဦးရေ (၃)		ဘာသာ (၃)	
လူဦးရေစုစု		ဘာသာစုစု	
အခြား	အရေအတွက်		
မသန်စွမ်းသူများ	<input type="text" value="၂ ခုစုစု"/>		
သက်ကြီးရွယ်အိုများ (၆၅ နှစ် နှင့် အထက်)	<input type="text" value="၃ ခုစုစု"/>		
စစ်ဘေးရှောင်	-		

	အမျိုးသား (အရေအတွက်)	အမျိုးသမီး (အရေအတွက်)
လူဦးရေ		
လူဦးရေ (၁) <input type="text" value="၈၂၁၁၁"/>	<input type="text" value="၆၂"/>	<input type="text" value="၃၇"/>
လူဦးရေ (၂) <input type="text" value="၈၂၁၁၁"/>	<input type="text" value="၂"/>	-
လူဦးရေ (၃)		
အခြား		
အိမ်ထောင်ဦးစီး	<input type="text" value="၂၀"/>	<input type="text" value="၅"/>

(ခ) အခြေခံအဆောက်အအုံ အသုံးအဆောင်များ

စာသင်ကျောင်း	အမှတ် ဖြစ်ပါ	ကျွန်းမာရေး	အမှတ် ဖြစ်ပါ	ဘာသာရေး အဆောက် အအုံများ	အမှတ် ဖြစ်ပါ
အထက်တန်းကျောင်း	<input type="checkbox"/>	စေးရုံ	<input type="checkbox"/>	စေတီ	<input type="checkbox"/>
အလယ်တန်းကျောင်း	<input type="checkbox"/>	ကျွန်းမာရေးဌာန	<input type="checkbox"/>	ဘုန်းကြီးကျောင်း	<input type="checkbox"/>
ပူဇော်တန်းကျောင်း	<input type="checkbox"/>	ကျွန်းမာရေးဌာနခွဲ	<input type="checkbox"/>	ဟိန္ဒူဘုရားကျောင်း	<input type="checkbox"/>

ပုဂ္ဂိုလ်ကျောင်း	<input type="checkbox"/>	ဆေးပေးခန်း	<input type="checkbox"/>	ခရစ်ယာန်ကျောင်း	<input type="checkbox"/>
အခြား	<input type="checkbox"/>	အခြား	<input type="checkbox"/>	ဗလီ	<input type="checkbox"/>
				အခြား	<input type="checkbox"/>
မှတ်ချက် ဗိုလ်စာသင်အားတစ် ကျွဲ		မှတ်ချက် ဗိုလ်စာသင်အား အားတစ်ကျွဲ		မှတ်ချက် ဆေးပေးခန်းအား တစ်ကျွဲ	

(ဂ) ကျွမ်းကျင်သူများမှတ်တမ်း (ကျေးရွာတွင်နေထိုင်သော သို့မဟုတ် တခြားရွာမှလာရောက်သော ကျွမ်းကျင်သူများ)

(၁) စာသင်ကျောင်း		(၂) ကျွန်းစားရေး			(၃) လက်မှုပညာရှင်			
	ရွာတွင်နေထိုင်သူ	အခြားရွာမှလာသူ		ရွာတွင်နေထိုင်သူ	အခြားရွာမှလာသူ		ရွာတွင်နေထိုင်သူ	အခြားရွာမှလာသူ
ပုလဲတန်းပြဆရာ/မ	<input type="checkbox"/>	<input type="checkbox"/>	ဆရာဝန်	<input type="checkbox"/>	<input type="checkbox"/>	လက်သမား	၂၇	<input type="checkbox"/>
အထက်တန်းပြဆရာ/မ	<input type="checkbox"/>	<input type="checkbox"/>	လက်ဆောက်ကျွမ်းမာရေးမှူး	<input type="checkbox"/>	<input type="checkbox"/>	ပန်းချီ	၁၇	<input type="checkbox"/>
အလယ်တန်းပြဆရာ/မ	<input type="checkbox"/>	<input type="checkbox"/>	အမျိုးသမီးကျွမ်းမာရေးဆရာမ	<input type="checkbox"/>	<input type="checkbox"/>	လှုပ်ခတ်ကျွမ်းကျင်သီသမား	၁၇	<input type="checkbox"/>
ပုဂ္ဂိုလ်ဆရာ/မ	<input type="checkbox"/>	<input type="checkbox"/>	သာယာရေးဆရာမ	<input type="checkbox"/>	<input type="checkbox"/>	ဓနပိုင်ကုသဝ်သူ	၁၇	<input type="checkbox"/>
အခြား	<input type="checkbox"/>	<input type="checkbox"/>	ပြင်သူကျွမ်းမာရေးလုပ်သား	<input type="checkbox"/>	<input type="checkbox"/>	စက်ပြင်ဆရာ	၁၇	<input type="checkbox"/>
မှတ်ချက်	အခြား ဗိုလ်စာသင်အား			မှတ်ချက်		မှတ်ချက်		

(ဃ) ကျေးရွာသို့ ရောက်ရှိနိုင်မည့် လမ်းအခြေအနေ / ကျေးရွာတစ်ရွာသည် ၎င်း၏ ကျေးရွာအုပ်စုနှင့် ဆက်သွယ်ထားသော လမ်းအခြေအနေ (အောက်ဖော်ပြချက်ကို ဖော်ပြပါ)

ကျောက်ကြမ်းလမ်း ကတ္တရာလမ်း ကွန်ကရစ်လမ်း မော်တော်ဆိုင်ကယ်လမ်း
 ကျောက်စင်းလမ်း ပြေးဘူးလမ်း လှသွားလမ်း အခြား _____

(င) ကျေးရွာပို့ဆောင်ရေးစနစ်

- (၁) လူထုပတ်သက်မှုစီမံကိန်းစတင်မှ ဤကျေးရွာတွင် ကျေးရွာပို့ဆောင်ရေးစနစ် စီမံချက်ရှိပါသလား?
 - (၂) ရှိပါလျှင် ဤစီမံချက်ကို မည်သည့် ခုနှစ်တွင်ပြင်ဆင်ခဲ့ပါသနည်း? နှစ်...../မသိပါ
 - (၃) ဤစီမံချက်ကို ဖြည့်စည်းပေးအားပေးခြင်းရှိပါသလား? ပြုပြင်ခဲ့ပါသည်/မပြုပြင်ပါ/မသိပါ

(စ) ဝန်ဆောင်မှုအခင်း

- (၁) ဤကျေးရွာ၏ပတ်ဝန်းကျင် ၎င်းကျေးရွာအုပ်စု၏ပတ်ဝန်းကျင် ခရီးဆိုင်မည်မျှကောင်းသနည်း? မိုင် 2-1/2 မသိပါ
 - (၂) ဤကျေးရွာမှ ၎င်းကျေးရွာအုပ်စု၏ပတ်ဝန်းကျင် သွားလာရာတွင် ကြားဖြတ်သည့်အချိန်
- ခြောက်ခေ့ ရာသီတွင် ကြာချိန် ၁၅ မိနစ် ထော်လား/မော်တော်ဆိုင်ကယ်/ဖြေလွှဲလင်း/မော်တော်ဘုတ်/အခြား.....
- မိုးရာသီတွင် ကြာချိန် ၂၀ မိနစ် ထော်လား/မော်တော်ဆိုင်ကယ်/ဖြေလွှဲလင်း/မော်တော်ဘုတ်/အခြား.....

(ဆ) ပတ်ဝန်းကျင်ဆိုင်ရာ သဘာဝဘေးအန္တရာယ်

ဤကျေးရွာတွင် ခရီးဆိုင်ခြင်းကို သဘာဝဘေးအန္တရာယ်ကျရောက်မှုခြင်း ရှိပါသလား
 မရှိပါ ရှိပါသည် ရှိလျှင် ဖော်ပြပါ.....

(ခ) ကျေးရွာတွင် ခွဲစည်းထားသော အဖွဲ့အစည်းများ
လူထုတော်ပြုစီမံကိန်းမကိုင်ပီ ဤကျေးရွာတွင် ကျေးရွာဖွံ့ဖြိုးရေးအတွက် အစိုးရ (သို့) ရွာသားများကိုယ်တိုင်(သို့) စီမံကိန်းတစ်ခုခုမှ
ခွဲစည်းထားသည့် အဖွဲ့အစည်းများရှိပါသလား။

(၁) မဟုတ်ပါဘူး ခြင်ဆော်၊ ဆပ်ပြာ၊ နိမ့်ထာရေခွက်စားခွာ
(၂) မရှိပါ။ မှတ်တမ်းပေးသည်။ မြေအိမ်စို။

(ဂ) အထွေထွေအုပ်ချုပ်ရေး ဦးစီးဌာန (GAD) မှ မှတ်တမ်းတင်ထားခြင်း၊
ဤကျေးရွာသည် အထွေထွေအုပ်ချုပ်ရေး ဦးစီးဌာန (GAD) မှ မှတ်တမ်းတင်ထားမှု ရှိပါသလား။
 မရှိပါ ရှိပါသည်။

ကျေးရွာခေါင်းဆောင်

အမည် ဦး သိန်း

လက်မှတ် ၁၆.၅.၂၀၁၇

လူထုစည်းရုံးရေးမှူး

အမည် ဒေါ်စန္ဒာစိန်

လက်မှတ် ၁၆.၅.၂၀၁၇

ပုံစံ - ၀ - ၂ - စီမံကိန်းစက်ဝန်းအချိန်ဇယား (PC 2)

လမ်းညွှန်ချက်၊ သက်ဆိုင်ရာလူထုစည်းရုံးရေးမှူး/လက်ထောက်နည်းပညာမှူးများမှ စီမံကိန်းစက်ဝန်းအဆင့်တစ်ခုစီပြီးစီးတိုင်း ကျေးရွာနှင့် ကျေးရွာအုပ်စုအတွက် ဤပုံစံကို ဖြည့်သွင်းရမည်။

စည်းရုံးရေးမှူး/ဝန်ထမ်း အမည် **ဒေါ်စုစု**

ဖန.စွဲ **၉.၂.၂၀၁၇** စက်ဝန်းအားအမှတ်ဖြစ်ပါ ။ စက်ဝန်း(၁) စက်ဝန်း(၂) စက်ဝန်း(၃) စက်ဝန်း(၄)

ပြည်နယ်/တိုင်း **စာယာ**၊ မြို့နယ် **ရှင်စကော်**၊ ကျေးရွာအုပ်စု **စောပိတ**၊ ကျေးရွာ **ကျီးစိုင်း**

စီမံကိန်းအောင်မြင်မှုအဆင့်များ	ဖန.စွဲ		အစည်းအဝေးတွင်တက်ရောက်သူအရေအတွက်			
	စတင်သည့် ဖန.	ပြီးဆုံးသည့်ဖန.	အမျိုးသား အရေအတွက်	အမျိုးသမီး အရေအတွက်	အိမ်ထောင်စု အရေအတွက်	လူမျိုးစုတက်ရောက်သူ အရေအတွက် နှင့် လူမျိုးစုအမည်
၁။ ကျေးရွာစီမံကိန်း မိတ်ဆက်အစည်းအဝေး	၉.၂.၂၀၁၇	၁၀.၂.၂၀၁၇	၇	၁၇	၂၁	စာယာ ၆၆၁ ၄ ၂၀
၂။ ကျေးရွာဖွံ့ဖြိုးရေး စီမံချက်ရေးဆွဲခြင်း အစည်းအဝေး	၉.၂.၂၀၁၇	၁၀.၂.၂၀၁၇	၇ -	၁၇	၂၁	၄ ၂၀
၃။ ကျေးရွာအုပ်စု လုပ်ငန်းဆုံးဖြတ်ချက်ချသည့် အစည်းအဝေး	၁၆.၂.၂၀၁၇	၁၆.၂.၂၀၁၇	၄၄	၃၈	၈၂	၆၈၄ - ၄ ၈၅၆ - ၁ ၆၈၁ - ၃၅ ၈၁၈ - ၂ ၂၁၅၆ - ၂ ၈၁၈၅ - ၂ မရ ၅၆ - ၆
၄။ မြို့နယ်အဆင့် စီမံကိန်းရေးဆွဲရေး နှင့် အကောင်အထည်ဖော်ရေးကော်မတီ၏ စီမံကိန်း သုံးသပ်မှု အစည်းအဝေး			မရ	မရ	မရ	
၅။ မြို့နယ် စီမံကိန်းရေးဆွဲရေး နှင့် အကောင်အထည်ဖော်ရေး ကော်မတီ၏ဆုံးဖြတ်မှုကို ရွာသို့ အသိပေး အကြောင်းကြားသည့် အစည်းအဝေး	၃.၃.၂၀၁၇	၄.၃.၂၀၁၇	၁၈	၄၂	၆၀	၃၀ ၃၀
၆။ စီမံကိန်းလုပ်ငန်းခွဲစီမံချက်ရေးဆွဲခြင်း အစည်းအဝေး	၃.၃.၂၀၁၇	၄.၃.၂၀၁၇	၁၈	၄၂	၆၀	၃၀ ၃၀
၆.၁။ စီမံကိန်းလုပ်ငန်း အကောင်အထည်ဖော်ရေးအစီအစဉ် ရေးဆွဲခြင်း	၈.၄.၂၀၁၇	၈.၄.၂၀၁၇	၁၂	၁၀	၂၁	၄ ၁၈
၆.၂။ ဝယ်ယူရေးအစီအစဉ် ရေးဆွဲခြင်း	၈.၄.၂၀၁၇	၈.၄.၂၀၁၇	၆	၇	၂၁	၂ ၁၁
၆.၃။ ဘဏ္ဍာရေးကုန်ကျမှု လျာထားအစီအစဉ်	၈.၄.၂၀၁၇	၈.၄.၂၀၁၇	၁၀	၁၂	၂၁	၂ ၂၀

ရေးဆွဲခြင်း							
၆.၄၊ ပြင်/ထိန်းသိမ်းအစဉ် ရေးဆွဲခြင်း	၈.၄.၂၀၁၇	၈.၄.၂၀၁၉	၂၀	၁၂	၂၀	၂	၂၀
၇။ စီမံကိန်းလုပ်ငန်းခွဲ တိုးတက်မှု စောင့်ကြည့်အစည်းအဝေး							
၇.၁။ အစည်းအဝေး ပထမအကြိမ်							
၇.၂။ အစည်းအဝေး ဒုတိယအကြိမ်							
၇.၃။ အစည်းအဝေး တတိယအကြိမ်							
၈။ စီမံကိန်းလုပ်ငန်းခွဲ အပြီးသတ်စစ်ဆေးခြင်းအစည်းအဝေး							
၉။ လူထုစစ်ဆေးခွဲအစည်းအဝေး							

ပုံစံ - ၈ - ၃ ကျေးရွာဖွံ့ဖြိုးရေး ဦးစားပေးအစီအစဉ် (Form PC 3)

လယ်ဥယျာဉ်ရွက်၊ အဆင့်(၃) ကျေးရွာဖွံ့ဖြိုးမှုနှင့်ချက်အစည်းအဝေး ဦးစားပေးအဖွဲ့ဝင်များ ကျေးရွာစီမံကိန်း အထောက်အကူပြု ကော်မတီသည် လူထုစည်းရုံးရေးမှူးအကူအညီဖြင့် ဤပုံစံကိုပြည့်စုံအောင် ဖြည့်သွင်းရမည်။

လူထုစည်းရုံးရေးမှူး/ဝန်ထမ်း အမည် **ဒေါ်ဇွဲဇွဲနွဲ့နွဲ့**

ဖုန်းနံပါတ် **၀၃-၂-၂၀၀၇** စက်ဝန်းအား အမှတ်ပြင်ပါ (V) စက်ဝန်း(၁) စက်ဝန်း(၂) စက်ဝန်း(၃) စက်ဝန်း(၄)

ပြည်နယ်/တိုင်း၊ ကဏ္ဍ၊ ဦးစီးဌာန **ဦးစီးဌာန**၊ ကျေးရွာအုပ်စု **ကျေးရွာ**၊ ကျေးရွာ **၁၀ မိုင်**

က၊ အခက်အခဲအတားအဆီးများအားထွေးနေခြင်း၊ ယခုလက်ရှိအခြေအနေတွင် ဤကျေးရွာဖွံ့ဖြိုးတိုးတက်ရေးအတွက် အဓိက အခက်အခဲအတားအဆီးများသည် မည်သည်များဖြစ်ပါသနည်း။ (အမျိုးသား/အမီး အနည်းဆုံးအခက်အခဲ ၅ ခုစီဖော်ပြပါ)

အမျိုးသား အဖွဲ့မှ တင်ပြသောအခက်အခဲအတားအဆီးများ	အမျိုးသမီး အဖွဲ့မှ တင်ပြသောအခက်အခဲအတားအဆီးများ
၁ ကမ္ဘာ့အေးချမ်းသာယာရေး	၁ မိုးရွာသိက္ခာထားရာတွင် အဆင်မပြေပါ
၂ အလုပ်လုပ်ရခက်ခဲခြင်း	၂ အလုပ်လုပ်ရခက်ခဲခြင်း
၃ ရေရရှိရခက်ခဲခြင်း	၃ ရေရရှိရခက်ခဲခြင်း
၄ အလုပ်လုပ်ရခက်ခဲခြင်း	၄ ပညာရေးအဆင်မပြေခြင်း
၅ အလုပ်လုပ်ရခက်ခဲခြင်း	၅ စိုက်ပျိုးရေးအတွက် အဆင်မပြေခြင်း
၆ အလုပ်လုပ်ရခက်ခဲခြင်း	

ဇ၊ မွန်ပုဂ္ဂိုလ်များ - နောင်လာမည့် (၅) နှစ် အတွင်း ကျေးရွာဖွံ့ဖြိုးရေး မွန်ပုဂ္ဂိုလ်များလျာထားချက်များအား တင်ပြပါ။

အမျိုးသားအဖွဲ့မှ တင်ပြသောမွန်ပုဂ္ဂိုလ်များ	အမျိုးသမီးအဖွဲ့မှ တင်ပြသောမွန်ပုဂ္ဂိုလ်များ
၁ အလုပ်လုပ်ရခက်ခဲခြင်း	၁ အလုပ်လုပ်ရခက်ခဲခြင်း
၂ အလုပ်လုပ်ရခက်ခဲခြင်း	၂ အလုပ်လုပ်ရခက်ခဲခြင်း
၃ အလုပ်လုပ်ရခက်ခဲခြင်း	၃ အလုပ်လုပ်ရခက်ခဲခြင်း
၄ အလုပ်လုပ်ရခက်ခဲခြင်း	၄ အလုပ်လုပ်ရခက်ခဲခြင်း
၅ အလုပ်လုပ်ရခက်ခဲခြင်း	၅ အလုပ်လုပ်ရခက်ခဲခြင်း

ဈ၊ လူထုစီမံကိန်း၏ လာမည့် (၄) နှစ်အတွက် အကန့်အသတ်ခံသော ဦးစားပေး ဖွံ့ဖြိုးတိုးတက်မှု လုပ်ငန်း အစီအစဉ်များအားဖော်ပြပါ။

အဆင့်	ကျေးရွာအတွက် ဦးစားပေး ဖွံ့ဖြိုးတိုးတက်မှု လုပ်ငန်းစဉ်များ	အဆိုပြုသူ (အမျိုးသားများ/ အမျိုးသမီးများ/ အမျိုးသား+ အမျိုးသမီး)	ခန့်မှန်းကုန်ကျစရိတ်	အကျိုးခံစားခွင့်ရှိသူ ခန့်မှန်းခြေ အရေအတွက်
၁	အလုပ်လုပ်ရခက်ခဲခြင်း	က + ဗ		၁၃၅၀ယောက်
၂	ရေရရှိရခက်ခဲခြင်း	က		
၃	အလုပ်လုပ်ရခက်ခဲခြင်း	က + ဗ		
၄	စိုက်ပျိုးရေးအတွက် ပညာ	ဗ		
၅	ရေရရှိရခက်ခဲခြင်း	က + ဗ		

၆- ပညာရေး အဆင်မပြေခြင်း ၂

ပေး လူထုစီမံကိန်း၏ လာမည့် (၄) နှစ်အတွက် အကျိုးမဝင်သော ဦးစားပေး ဖွံ့ဖြိုးတိုးတက်မှု လုပ်ငန်း အစီအစဉ်များအားဖော်ပြပါ။

အဆင့်	ကျေးရွာအတွက် ဦးစားပေး ဖွံ့ဖြိုး တိုးတက်မှု လုပ်ငန်းစဉ်များ	အဆိုပြုသူ (အမျိုးသားများ/ အမျိုးသမီးများ/အမျိုးသား+ အမျိုးသမီး)	အခန်းကဏ္ဍ
၁	အရပ်အဖွဲ့ဝင်စီမံခန့်ခွဲရေး	၈၇ + ၁၁	
၂	ရိက္ခာပိုမိုရေး နည်းစနစ်	၈	
၃	ရေအေးအေးအေးအေး	၈၈ + ၈	
၄	၁၃ နှစ်အောက်ကလေးများ	၁၁	
၅			

ခေါင်းစောင်၊ ကျေးရွာစီမံကိန်းအထောက်အကူပြုကော်မတီမှ အတည်ပြုသည်။ မိမိထောက်ခံကော်မတီမှ ချီးမွမ်းစေသည်။
 အမည် ဒေါ်အေးအေးအေး လက်မှတ် [Signature] ခန့်မှန်း ၁၃.၂.၂၀၁၅

ပုံစံ - ၈ - ၄ ကျေးရွာအုပ်စုစီမံကိန်းလုပ်ငန်းခွဲရွေးချယ်ခြင်းပုံစံ (Form PC 4)

လက်ညှိုးရွက် စီမံကိန်းလုပ်ငန်းခွဲရွေးချယ်မှုအစည်းအဝေးပြီးနောက်တွင် ကျေးရွာအုပ်စုမှ CF/TF တို့၏ အကူအညီရယူ၍ ကျေးရွာစီထောက်ကော်မတီမှ လက်မှတ်ရေးထိုးပြီး အဆိုပါပုံစံအား ပြည်နယ်အောင်မြင်သွင်းရမည်။ ဤပုံစံအား ပြည်နယ်အောင်မြင်သွင်းပြီးပါက ကျေးရွာအုပ်စုခွဲ ဦးတီးထောက်ရေးစီမံချက်တွင် TPIC သို့ ပေးပို့ရန်အတွက် နောက်ထက်တွဲအဖြစ် တားရှိရမည်။ CF မှ ကျေးရွာတစ်ရွာချင်းစီ၏ စီမံကိန်းလုပ်ငန်းခွဲပိုင်ရာ အချက်အလက်များကို MIS သို့ ထည့်သွင်းရမည်။ (ယခုနှစ်စီမံကိန်းလုပ်ငန်းခွဲ မလုပ်ကိုင်သော ကျေးရွာများ မပါဝင်ပါ။)

ကျေးရွာစည်းရုံးရေးမှူး/ဝန်ထမ်းအမည်

နေ့စွဲ ၁၆.၂.၂၀၁၇

ပြည်နယ်/တိုင်း - ကယား ညွှန်ကြားရေး - ရှိုင်ကော်

စက်ဝန်းအားအမှတ်ခြစ်ပေးပါ။ (V) ဗက်ဝန်း(၁) ဩဝန်း(၂) ဩဝန်း(၃) ဩဝန်း(၄)

ကျေးရွာအုပ်စု - မောင်တ

ကျေးရွာအမည်	ဆောင်ရွက်မည့် လုပ်ငန်းများ	အတိုင်းအတာ	ခန့်မှန်း တိုက်ရိုက် အကျိုးခံစားခွင့် ရှိသူများ	အဆိုပြုထားသည့်	ခန့်မှန်းကုန်ကျစရိတ်			
					စီမံကိန်းမှ ထည့်ဝင်မှု	ကျေးရွာမှ ထည့်ဝင်မှု	အခြားထည့်ဝင်မှု (ခေါ်ပြုပါ) ထည့်ဝင်ငွေ အမည်/အဖွဲ့	စုစုပေါင်း
ကျောက်တောင်	ကျောက်တောင် မြေအစိုစိုက်ရေး	၂၅/၁၅၆၂		<input type="checkbox"/> ကျား <input type="checkbox"/> မ <input type="checkbox"/> ကျား+မ	၅၀ သိန်း			
ဆိုင်လီဆင်	ကျောက် ကျောက်အောက် ကျောက်အောက်	၈၂၀ (၅၀၀၀) + ၁၆၀၀ မ		<input type="checkbox"/> ကျား <input type="checkbox"/> မ <input type="checkbox"/> ကျား+မ	၇၀ သိန်း			
ကျီးမိုင်	ကျွန်းလမ်း	၄၇၃ မ		<input type="checkbox"/> ကျား <input type="checkbox"/> မ <input type="checkbox"/> ကျား+မ	၅၅ သိန်း			
ဆယ်မိုင်	ကျွန်းလမ်း	၆၈၀ မ		<input type="checkbox"/> ကျား <input type="checkbox"/> မ <input type="checkbox"/> ကျား+မ	၇၀ သိန်း ၅ သောင်း			
မျက်ကန်	ကျွန်း စည်းရုံး	၁၂၂၂ မ		<input type="checkbox"/> ကျား <input type="checkbox"/> မ <input type="checkbox"/> ကျား+မ	၈၆ သိန်း			

ကဏ္ဍအလိုက်ဦးစားပေးဖွံ့ဖြိုးရေးလုပ်ငန်းစဉ်များ

နောက်ဆက်တွဲ(၄) ခြားနားသော အပိုင်းများအတွက် ဦးစားပေးဖွံ့ဖြိုးရေးလုပ်ငန်းစဉ်များအနှစ်ချုပ် မူရင်းအား VPSC တွင် ထားရှိရပါမည်။ အခြားဌာနဆိုင်ရာများနှင့် ညှိနှိုင်းရန်အတွက် မိတ္တူအား TPIC သို့ ပို့ရပါမည်။ MIS Data အဖြစ်သွင်းရန်မလိုအပ်ပါ။

	အဆင့်	လုပ်ငန်း	ဦးစားပေး	လ/နှစ်	ကော့စထုတ် တာဝန်ခံသူ(သို့) အုပ်စု	မြှုပ်နှံမှု မည်သူထောက်ပံ့မည်
အခြေခံအထောက်အပံ့	၀	ခရီး မစတင်	မ (✓) ကျား(✓)	၂၀၁၈		
	၂		မ () ကျား()			
	၃		မ () ကျား()			
	၄		မ () ကျား()			
	၅		မ () ကျား()			
အသက်မွေးဝမ်းကြေး/ ဝိုက်ပိုင်းရေး	၀	ခရိုင်အစီအစဉ်	မ (✓) ကျား()	၂၀၂၀		
	၂	အစီအစဉ်	မ () ကျား()			
	၃		မ () ကျား()			
	၄		မ () ကျား()			
	၅		မ () ကျား()			
ကျန်းမာရေးနှင့် အာဟာရ	၀		မ () ကျား()			
	၂		မ () ကျား()			
	၃		မ () ကျား()			
	၄		မ () ကျား()			
	၅		မ () ကျား()			

ကျွမ်းကျင်ရေးနှင့် အထောက်အကူ	၀		မ () ကျား ()			
	၂		မ () ကျား ()			
	၃		မ () ကျား ()			
	၄		မ () ကျား ()			
	၅		မ () ကျား ()			
ပညာရေး	၀		မ () ကျား ()			
	၂		မ () ကျား ()			
	၃		မ () ကျား ()			
	၄		မ () ကျား ()			
	၅		မ () ကျား ()			
ဆည်းကမ်း	၀	ဒီဇင်ဘာလ ၂၀၁၆ ခုနှစ်	မ () ကျား ()	June ၂၀၁၆		
	၂	ဧပြီလ ၂၀၁၆ ခုနှစ်	မ () ကျား ()	July		
	၃		မ () ကျား ()			
	၄		မ () ကျား ()			
	၅		မ () ကျား ()			

ဦးစားပေးလုပ်ငန်း အကျဉ်းချုပ်ဇယား

စဉ်	လုပ်ငန်းအမည်	ဦးစားပေးအဆင့်	အဆိုပြုသူ (ကဏ္ဍ)	အဆိုပြုသူ (မ)	အဆိုပြုသူ (ကဏ္ဍ+မ)	မှတ်ချက်
၁။	ပို့ဆောင်ရေးဝန်ထမ်းများ	၁			✓	
၂။	ခန်းမကောင်း	၂			✓	
၃။	အလုပ်အကိုင်အဖွဲ့လမ်း	၄		✓		
၄။	ရေဓာတ်အားစွန့်	၃			✓	
၅။						
၆။						
၇။						
၈။						
၉။						
၁၀။						
၁၁။						
၁၂။						
၁၃။						

ပိတ်ဆို့ရေးစွဲသို့

ကဏ္ဍ - ၈ ယောက်

မ - ၁၉ ယောက်

မှတ်တမ်းတင်သူ

ရာထူး CF

အမည် ဒေါ်အုန်းစာအုန်း

လုပ်ငန်းဆောင်ရွက်မှုမှတ်တမ်းခါတ်ပုံများ



