

ပြည်ထောင်စုသမ္မတမြန်မာနိုင်ငံတော်အစိုးရ

စိုက်ပျိုးရေး၊ မွေးမြူရေးနှင့် ဆည်မြောင်းဝန်ကြီးဌာန

ကျေးလက်ဒေသဖွံ့ဖြိုးတိုးတက်ရေးဦးစီးဌာန

လွိုင်ကော်-ရှားတောမြို့နယ်



လူထုဗဟိုပြုစီမံကိန်း

National Community Driven Development Project



ကျေးရွာဖွံ့ဖြိုးရေးအစီအစဉ် (၂၀၁၆-၂၀၁၇)

Village Development Plan (VDP)

လွိုင်ကော်မြို့နယ်၊ နွားလဦးကျေးရွာအုပ်စု၊ လွယ်ထွဲရွာဟောင်းကျေးရွာ

အကြောင်းအရာ

စာမျက်နှာ

၁။ ဖြို့နှယ်ပြင်မှု	၃
၂။ အုပ်စုဖွဲ့	၄
၃။ အုပ်စုတွင်ပါဝင်သောကျေးရွာများစာရင်း	၅
၄။ ကျေးရွာသမိုင်းကြောင်း(ကျေးရွာအခြေခံအချက်အလက်များ)	၆
၅။ လူထုပူးပေါင်းပါဝင်သော လူမှုဆန်းစစ်ခြင်းနှင့်အကဲဖြတ်ခြင်းလုပ်ငန်းစဉ် (PSA/PRA) အကျဉ်းချုပ်ဇယား	၈
၆။ လူမှုရေး နှင့် အရင်းအမြစ်ပြင်မှု	၉
၇။ လူမှုရေး နှင့် အရင်းအမြစ်ပြင်မှုသုံးသပ်ချက်	၁၀
၈။ ဥစ္စာနေကြွယ်ဝမှုအဆင့် သတ်မှတ်ချက်ပြပုံ	၁၁
၉။ ဥစ္စာနေကြွယ်ဝမှုအဆင့်သတ်မှတ်ချက်ဇယားသုံးသပ်ချက်	၁၂
၁၀။ ရာသီခွင်ပြဇယား	၁၃
၁၁။ ရာသီခွင်ပြဇယားသုံးသပ်ချက်	၁၄
၁၂။ အရင်းအမြစ် အသုံးပြုမှုနှင့်ထိန်းချုပ်မှု	၁၅
၁၃။ အရင်းအမြစ် အသုံးပြုမှုနှင့်ထိန်းချုပ်မှု သုံးသပ်ချက်	၁၇
၁၄။ ပွင့်ကုအိမ်ပြပုံ (ကုဏ္ဍမ)	၁၈
၁၅။ ပွင့်ကုအိမ်သုံးသပ်ချက် (ကုဏ္ဍမ)	၁၉
၁၆။ အဖွဲ့ အစည်းချိတ်ဆက်မှုပြပုံ	၂၀
၁၇။ အဖွဲ့ အစည်းချိတ်ဆက်မှုပြပုံသုံးသပ်ချက်	၂၁
၁၈။ ကော်မတီဝင်များစာရင်း	၂၂
၁၉။ ကျေးရွာအချက်အလက်များ (ပုံစံ-၁)	၂၄
၂၀။ စီမံကိန်းအချိန်ဇယား (ပုံစံ-၂)	၂၇
၂၁။ ကျေးရွာဖွံ့ဖြိုးရေးဦးစားပေးအစီအစဉ် (ပုံစံ-၃)	၂၉
၂၂။ ကျေးရွာအုပ်စုစီမံကိန်းလုပ်ငန်းခွဲရေးချုပ်ချင်း (ပုံစံ-၄)	၃၂
၂၃။ အစည်းအဝေးမှတ်တမ်းများ	၃၄
၂၄။ ကဏ္ဍအလိုက်ဦးစားပေးဖွံ့ဖြိုးရေးလုပ်ငန်းစဉ်များ	၃၅
၂၅။ ဦးစားပေးလုပ်ငန်းများရေးချုပ်ချင်းဇယား	၃၇
၂၆။ ကျေးရွာဖွံ့ဖြိုးရေးအစီအစဉ်ဆောင်ရွက်မှုမှတ်တမ်းစာတိပ်များ	၃၈

လွိုင်တော်ကြီးမြို့နယ်



စတေး - ၀.၀၀၀၀၀ - ၄၅၆

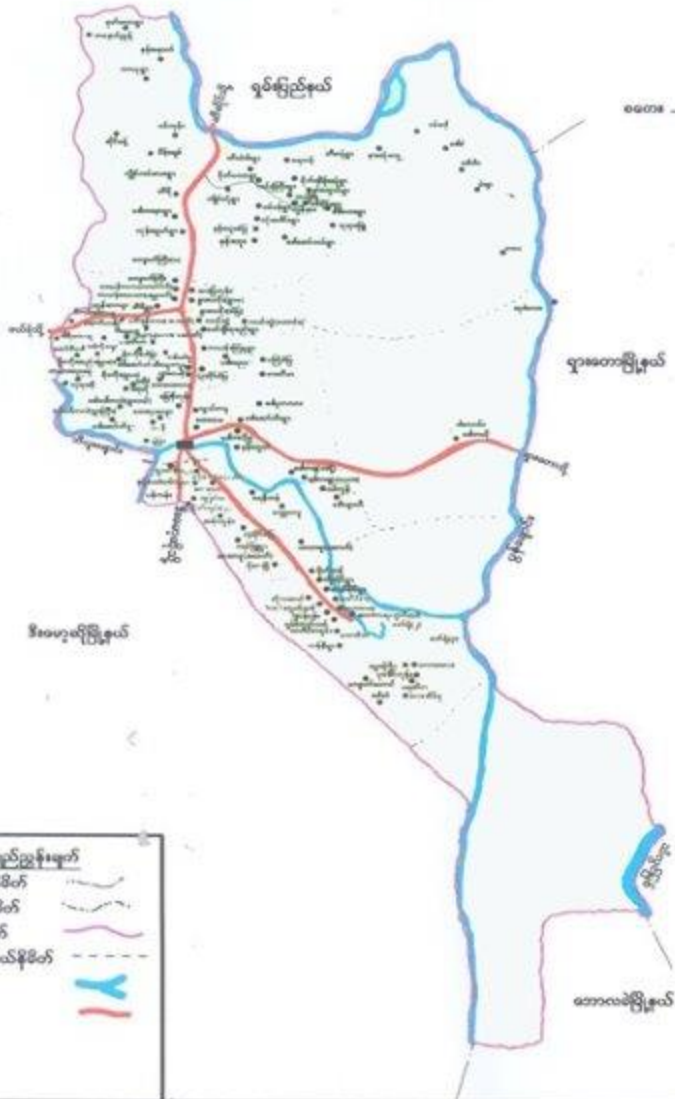

လွိုင်တော်ကြီးမြို့နယ်

နိုင်ငံတော်နယ်နိမိတ်	
မြို့နယ်နယ်နိမိတ်	
ကျေးရွာအုပ်စုနယ်နိမိတ်	
မြစ်ဖျောင်း	
ကားလမ်း	

ကျေးရွာအုပ်စုမြေပုံ



ကျေးရွာအုပ်စုတွင် ပါဝင်သော ကျေးရွာများစာရင်း

စဉ်	ကျေးရွာအုပ်စုအမည်	ကျေးရွာအမည်	မှတ်ချက်
၀၁	ရွာလမ်း	ရွာလမ်း ၅၅၀	
၂	"	ရွာလမ်း ၀၆၂	
၃	"	မက်ချီ နေရာ	
၄	"	ကမာန်ကြီး	
၅	"	ပင်လယ်	
၆	"	လည်ပတ်နေသော	
၇	"	လည်ပတ်နေသော	
၈	"	ပုခိုက်	
၉	"	မီးသီးကျ	
၁၀	"	မိုးကန်	
၁၁	"	၁၁၀၆ကျ	
၁၂	"	ကမာန်သာယာ (လက်)	
၁၃	"	ကမာန်သာယာ (လက်)	
၁၄	"	မိမိ	
၁၅	"	ကျောက်ကြီး (လက်)	
၁၆	"	ပင်လယ်	
၁၇	"	လေ့လာရ	
၁၈	"	မိမိ	
၁၉	"	ကျောက်ကြီး	
၂၀	"	ကျောက်ကြီး	

လူထုပူးပေါင်းပါဝင်သောလူမှုဆန်းစစ်ခြင်းနှင့်အကဲဖြတ်ခြင်း လုပ်ငန်းစဉ် (PSA/PRA) အကျဉ်းချုပ်ဖယား

စဉ်	အကြောင်းအရာ	ရက်စွဲ	ဦးတည်အုပ်စု	တက်ရောက်သူ			အဓိကဆွေးနွေးချက်များ
				ကျား	မ	ပေါင်း	
၁	လူမှုရေးအရင်းအမြစ်ပြေပြည် (social Map/ Resource Map)	၁၄ ၁ ၂၀၁၇	ရပ်မိရပ်ဖ ကော်မတီဝင်များ	၁၀	၅	၁၅	အိမ်အမျိုးအစားများအခြေခံအဆောက်အဦးများလမ်းမန်းဆက်သွယ်ရေးအခြေအနေ၊ လယ်ယာမြေမြစ်ချောင်း၊ ဓရတွင်းဓရကန်သစ်တောများ
၂	ဥစ္စာနေပြုစုမှုအဆင့်သတ်မှတ်ချက် (Wealth Ranking)	၁၄-၁ ၂၀၁၇	ချမ်းသာ၊ အလယ်အလတ်၊ နွမ်းပါးအုပ်စု	၂၀	၄	၂၄	ကျေးရွာလူမှုစီးပွားအုပ်စုများ၊ ခွဲခြားသတ်မှတ်နိုင်ရေးအတွက် အခြေခံစံနှုန်းများသတ်မှတ်ခြင်း၊ ကျေးရွာသားများနှင့်အများသဘောတူခွဲခြားသတ်မှတ်ခြင်း
၃	ပိုင်ဆိုင်မှုသုံးသပ်ခြင်း	၁၄-၁ ၂၀၁၇	ကော်မတီဝင်၊ အမျိုးသမီး၊ အမျိုးသားများ	၁၅	၅	၂၀	အမျိုးသမီးနှင့် အမျိုးသားများ ပိုင်ဆိုင်ပြီး ထိန်းချုပ်ထားသည့် ပိုင်ဆိုင်မှု(သို့) အရင်းအမြစ်များကို သုံးသပ်ခြင်း
၄	ရာသီခွင်ပြကွန်ဒီနီ Seasonal Calender	၁၄-၁ ၂၀၁၇	ကော်မတီဝင်၊ အမျိုးသမီး၊ အမျိုးသားများ	၁၅	၅	၂၀	ရာသီဥတု၊ စိုက်ပျိုးသီးနှံများ၊ လယ်ယာလုပ်ငန်းများ၊ ဝင်ငွေထွက်ငွေပေးမြို့ရေးလုပ်ငန်းများ
၅	ပင့်ကူအိမ်ကွန်ယက် (Spider Web)	၁၄-၁ ၂၀၁၇	အမျိုးသား၊ အမျိုးသမီးများ	၂၀	၅	၂၅	အမျိုးသား၊အမျိုးသမီးများ ဘာတန်းတူအခွင့်အရေးရရှိမှုနှင့်မရရှိသည့်အကြောင်းအရင်းများ
၆	အဖွဲ့အစည်းချိတ်ဆက်ပုံ(Venn Diagram)	၁၄-၁ ၂၀၁၇	ကျေးရွာလူမှုဖွံ့ဖြိုးရေးအဖွဲ့၊ အုပ်ချုပ်ရေးအဖွဲ့၊ ကျေးရွာစီတောက်အဖွဲ့	၂၀	၅	၂၅	ကျေးရွာတွင်ရှိအဖွဲ့အစည်းများနှင့်ဖွံ့ဖြိုးရေးလုပ်ငန်းအတွက်ချိတ်ဆက်ဆောင်ရွက်လုပ်ကိုင်မှု

ကျေးရွာ၏ လူမှုရေးအရင်းအမြစ်ပြင်ပမြေပုံ ရေးဆွဲခြင်း

မြို့နယ် ...ပုသိမ်... ကျေးရွာအုပ်စု ...ဇွန်... ကျေးရွာ ...အင်းစိန်... ရက်စွဲ ...၁၄.၁.၂၀၁၇

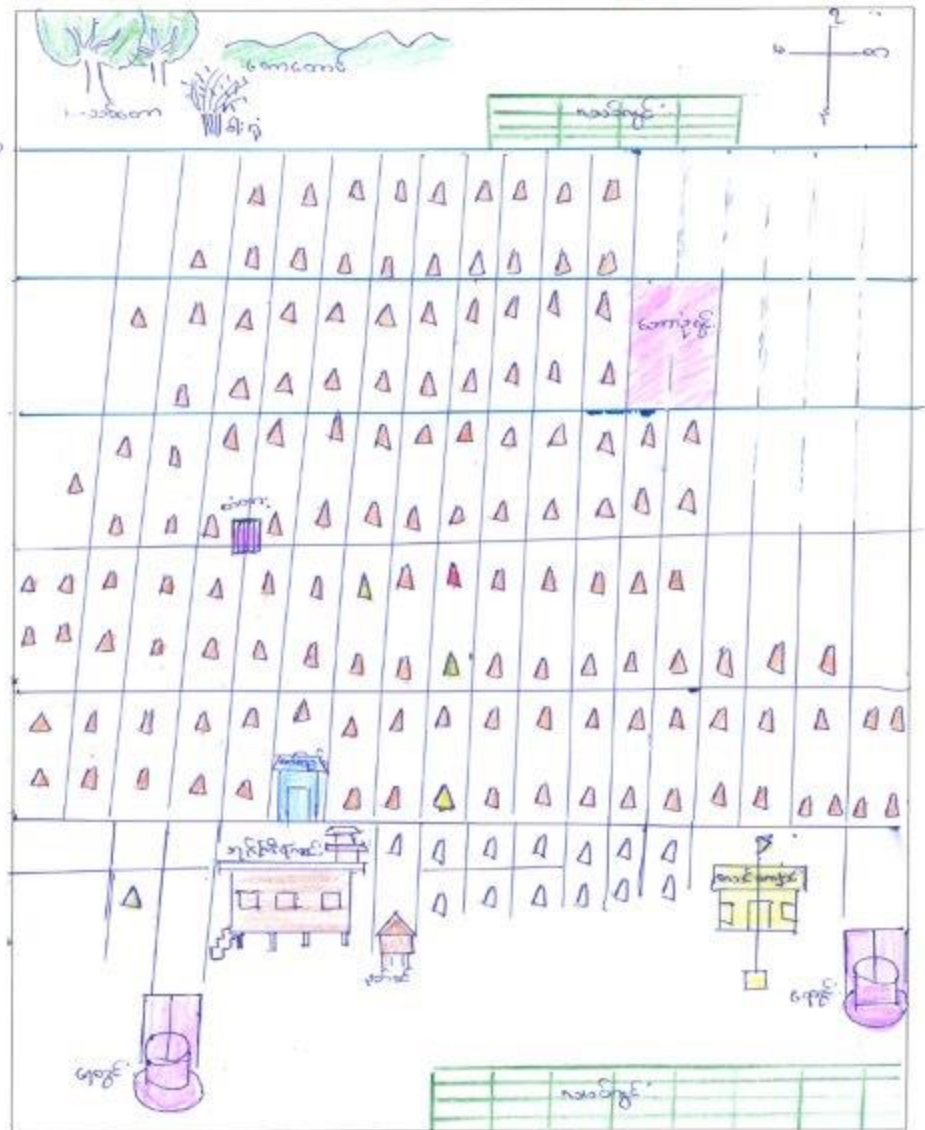

ပိတ်ဆွေးနွေးသူ -

မှတ်တမ်းတင်သူ

ကျား - ၁၀

အပည့် ...အင်းစိန်...

မ - ၅

ရာထူး ...ကျေးဇူး...

အိမ်



အိမ်အိမ်



အိမ်အိမ်



အိမ်



အိမ်



အိမ်



အိမ်



အိမ်အိမ်



အိမ်



အိမ်အိမ်



အိမ်အိမ်

ကျေးဇူးတင် ပြီး အရင် စာအုပ်ကြီး ပြန် ပြန် အုပ်စု (အသံထွဲ စာအုပ်) (အသံထွဲ စာအုပ်)



အသံထွဲ စာအုပ် အသံထွဲ စာအုပ် အသံထွဲ စာအုပ် (၂၀၁၆) အသံထွဲ

ပါသလို " အစီအစဉ် ပြုစုပေးခြင်းဖြင့် " ဝါး : ၁၀၀၀၀ | ၁၀၀၀၀ | ၁၀၀၀၀ | ၁၀၀၀၀ |
ဝါး : ၁၀၀၀၀ | ၁၀၀၀၀ | ၁၀၀၀၀ | ၁၀၀၀၀ | ၁၀၀၀၀ | ၁၀၀၀၀ | ၁၀၀၀၀ | ၁၀၀၀၀ |
ဝါး : ၁၀၀၀၀ | ၁၀၀၀၀ | ၁၀၀၀၀ | ၁၀၀၀၀ | ၁၀၀၀၀ | ၁၀၀၀၀ | ၁၀၀၀၀ | ၁၀၀၀၀ |
ဝါး : ၁၀၀၀၀ | ၁၀၀၀၀ | ၁၀၀၀၀ | ၁၀၀၀၀ | ၁၀၀၀၀ | ၁၀၀၀၀ | ၁၀၀၀၀ | ၁၀၀၀၀ |
ဝါး : ၁၀၀၀၀ | ၁၀၀၀၀ | ၁၀၀၀၀ | ၁၀၀၀၀ | ၁၀၀၀၀ | ၁၀၀၀၀ | ၁၀၀၀၀ | ၁၀၀၀၀ |
ဝါး : ၁၀၀၀၀ | ၁၀၀၀၀ | ၁၀၀၀၀ | ၁၀၀၀၀ | ၁၀၀၀၀ | ၁၀၀၀၀ | ၁၀၀၀၀ | ၁၀၀၀၀ |

ဥစ္စာနေအဆင့် ခွဲခြားမှု စံနမူနာပုံစံ

မြို့နယ် သို့လှိုင်ကော် ကျေးရွာအုပ်စု ရွာအုပ်စု ကျေးရွာ အိမ်အမှတ် ရက်စွဲ နှစ် ၂၀၁၇

အမျိုးအစား	သတ်မှတ်ချက်/ညွှန်းကိန်းများ	အိမ်ထောင်စု အရေးအတွက်	ရာခိုင်နှုန်း
ချမ်းသာ	လျှင်စိမ်း၊ စွဲခြက်၊ မအာဆင် - ၄၁၀၂ စီမံ၊ ကား၊ ဆိုင်ကယ်၊ လမ်း ၂၂၁ စီမံ၊ ၂၀၀၂၅၅ ကောင်စီ၊ ကလေးများ ကျောင်းထားနိုင်	၅၀	၂၂.၁၇%
အလယ်အလတ်	မအာဆင် (၅) စီမံ၊ မပျဉ်စောင်အိမ်၊ ဆိုင်ကယ် ကလေးများ ကျောင်းထားနိုင်	၉၀	၃၉.၀၇%
ဆင်းရဲ/နွမ်းပါး	ဆင်းရဲ၊ မအာဆင် ၂၇၅ စီမံ၊ ဆိုင်ကယ်၊ မကား၊ ကျောင်းထားရုံအင်အား၊ စာအုပ်များ မရောက်ရှိပါ။	၈၆	၃၅.၂%
စုစုပေါင်းအိမ်ထောင်စု		၂၂၆	၁၀၀%

ပါဝင်ဆွေးနွေးသူ

ကျား- ၂၀

မ- ၄

မှတ်တမ်းတင်သူ

အမည် မြို့နယ် ကျေးရွာ

ရာထူး ရွာအုပ်စု ကျေးရွာ

ဥစ္စာကြွယ်ဝမှု ရာသီပေါ်စဉ် (လက်တွေ့အားဖြင့်)

ချမ်းသာထောင်စုအဖွဲ့အစည်း (၅၀) ဂြိုဟ် ဖုန်းအား
ဧက: ၂၀၀ (၂၂.၁) % ဂြိုဟ်အဖွဲ့။ ကား: ၂၅၀၀၀၊ ၂၀၀ (၁၀၀၀၀)
၂၄ နာရီ၊ ၂၀၀၀၀ (၂၁) မိနစ်၊ ဆိုက်ကပ်၊ ၂၀၀၀၀ (၂၁) ကောင် ဖုန်း
အထက် ဂြိုဟ်၊ ၂၀၀၀၀: ၂၀၀၀၀ ဖုန်းအဖွဲ့ ဖုန်းအဖွဲ့အစည်းအဖွဲ့အစည်း
ဖုန်းအဖွဲ့အစည်း။ ကား: ၂၅၀၀၀ ကို ကျောင်း: ၂၀၀၀၀ ဖုန်းအဖွဲ့
ဂြိုဟ်: ၂၀၀၀၀ အဖွဲ့အစည်း အဖွဲ့အစည်း (၂၀၀) မိနစ် ဖုန်းအဖွဲ့ ဖုန်းအဖွဲ့
ဧက: ၂၀၀ ၂၀၀ % ဂြိုဟ်အဖွဲ့။ ထုတ်: ၂၀၀၀၀၊ ဆိုက်ကပ်၊ ၂၀၀၀၀: ၂၅၀၀၀ ဂြိုဟ်
ကား: ၂၅၀၀၀ ဖုန်းအဖွဲ့: ၂၀၀၀၀ ဖုန်းအဖွဲ့: ၂၅၀၀၀ ဖုန်းအဖွဲ့: ၂၅၀၀၀ ဖုန်းအဖွဲ့: ၂၅၀၀၀
၂၅၀၀၀ ဖုန်းအဖွဲ့: ၂၅၀၀၀ ဖုန်းအဖွဲ့: ၂၅၀၀၀ ဖုန်းအဖွဲ့: ၂၅၀၀၀ ဖုန်းအဖွဲ့: ၂၅၀၀၀

ရာသီခွင်ပြကွဲဒိန်

အကြောင်းအရာ	တန်ခူး	ကဆုန်	နယုန်	ဝါဆို	ဝါခေါင်	တော်သလင်း	သီတင်းကျွတ်	တန်ဆောင်မုန်း	နတ်တော်	ပြာသို	တပို့တွဲ	တပေါင်း
ရာသီဥတု												
စိုက်ပျိုးရေး၊ မွေးမြူရေး၊ မြေသေတ္တာ၊ ရေသိုလျက်			ပျော်ရွှင်စရာ၊ အလုပ်အကိုင်၊ အစားအသောက်				ပျော်ရွှင်စရာ	ပျော်ရွှင်စရာ၊ အလုပ်အကိုင်	ပျော်ရွှင်စရာ			
ဝင်ငွေ/ထွက်ငွေ	/	/	\$ \$	\$	\$	\$ \$	\$ \$ \$	\$ \$ \$	\$ \$	/	/	/
ကျန်းမာရေး		ပျော်ရွှင်စရာ၊ အလုပ်အကိုင်				ပျော်ရွှင်စရာ၊ အလုပ်အကိုင်						
ပွဲလမ်းသဘင်							သီတင်းကျွတ်၊ အလုပ်အကိုင်					
သောက်သုံးစေရန်ရှိမှု	မတော်တရားစားသုံးခြင်း											
အစားအစာဖူလုံမှု												

ပါဝင်ဆွေးနွေးသူ

မှတ်တမ်းတင်သူ

ကျား- ၁၅

အမည် မြတ်ဗုဒ္ဓ၊ အောင်ကျော်

မ- ၅

ရာထူး လူမှုဝန်ထမ်း၊ ရုံးရေးမှူး

Յորժ. Ինձ ըմբ. շլեկ ԳՅԵԵ. (Լճճճճճճճճ.)

m

ձեռք

հիշել

Լճճճճճճ:

Լճճճ

Լճճ:

ճյճ. Լճճ. Լճճճ:

Լճճճ

Լճճճճճճ

Լճճճճ:

lo

ձեռք շլեկ

m + lo

ձեռք շլեկ:

Լճճճճճճ:

Լճճ:

အရှင်၊ အခြင်ထိန်း၊ ချစ်ဖြူ၊ ရဟတ : (ဆင်းစစ်ချက်) (လှောင်စွဲ စွဲစာတင်)

သဲတောင်၊ ဝါးမင်၊ ကြောက်၊ ဘုန်း၊ ငြိမ်းကျောင်း၊ စေတီ၊ နှင်းသော

အမျိုးသား၂၄၊ အမျိုးသမီး၂၅၀၊ အကျ ဘုံ၊ စွဲကြမ်း၊ အမျိုးသား၊ ချားသား
 ထိန်း၊ ချစ်ကြည်စေခြင်း။ အင်အားစွမ်းကို အမျိုးသမီး၊ ချားသား ဘုံ၊ စွဲကြမ်း၊
 အမျိုးသမီး၊ ကသာထိန်း၊ ချစ်ကြည်စေခြင်း။ အမျိုးသမီး၊ ချားသား ဘုံ၊ စွဲကြမ်း၊
 ချားသား၊ စွမ်းကြံ့ခြင်း။ အင်အား၊ စွမ်းကြံ့ခြင်း၊ ချားသား၊ အခြင်
 ထိန်း၊ ချစ်ကြည်စေခြင်း။ အားစွမ်းကြံ့ခြင်း၊ စွမ်းကြံ့ခြင်း၊ ချားသား၊ စွမ်းကြံ့ခြင်း။

ပင့်ကူအိမ်သုံးသပ်ခြင်းပြပုံ

ဆုံးဖြတ်ပုံစံ နှစ်

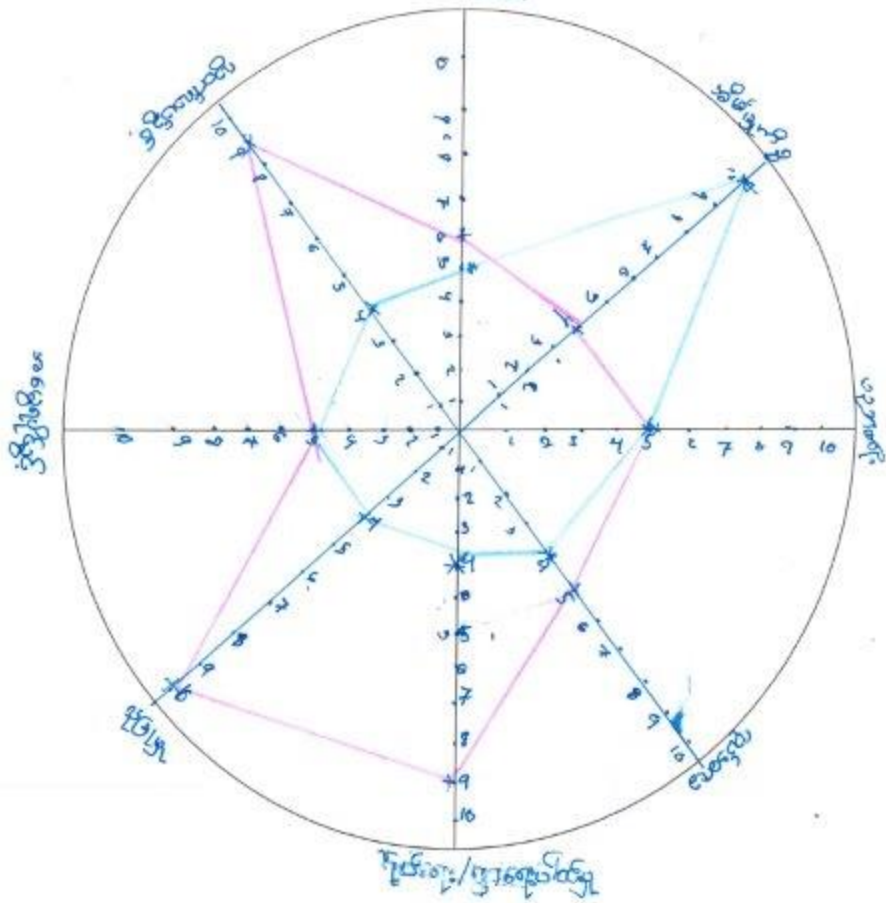

အရှေ့ဘက်
အနောက်ဘက်

ပိတ်ဆွေးနွေးသူ
ကျား- ၂၀
မ- ၅

မှတ်တမ်းတင်သူ
အမည် အိန္ဒိယနိုင်ငံ၊
ရာထူး ကျေးဇူးတင်စာရေးဆရာ

အဖွဲ့အစည်းချိတ်ဆက်မှု ပြပုံ(ကျေးရွာအတွင်း/အပြင်)

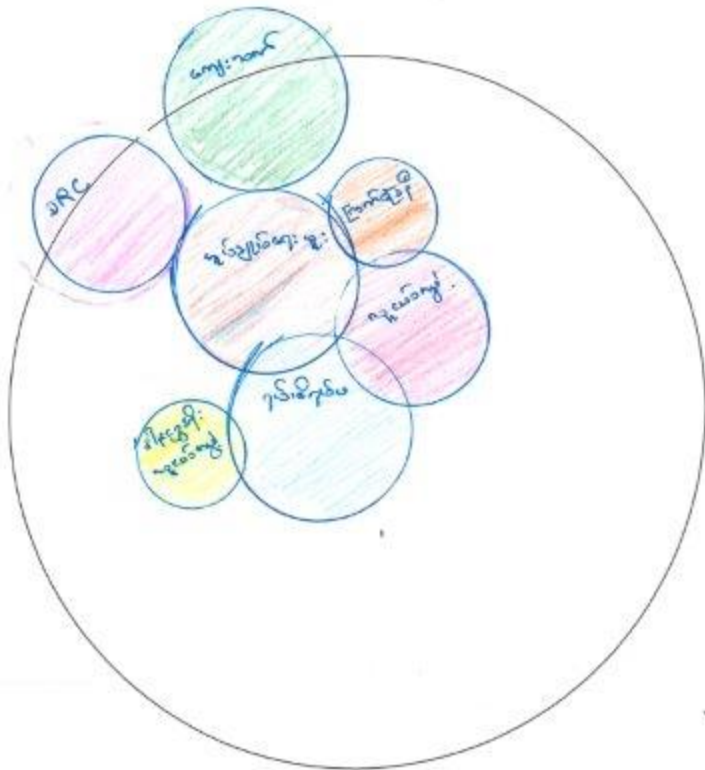

ပိတ်ဆွေးနွေးသူ

ကျား- ၂၀

မ- ၅

မှတ်တမ်းတင်သူ

အမည် ငါးလှိုင်ယာအေးဖြူ

ရာထူး ပူးထုတ်ရေးမှူး

ကံ့ပုံစံဆိုင်ရာစာချက် (လမ်းညွှန်စာတမ်း)

- ရှေ့ဆောင်ရေးအဖွဲ့၏ ဝန်ထမ်းများသည် ကျေးဇူးပြုပြီး ဖြစ်ပေါ်
တတ်ရန် အဓိက ရည်ရွယ်ချက်ဖြင့် " အသေးစား " ကျေးဇူးပြုပြီး ဖြစ်ပေါ်
အဓိက ရည်ရွယ်ချက်ဖြင့်

- မြို့ပေါ်တွင် အဖွဲ့၏ ဝန်ထမ်းများသည် အဓိကအားဖြင့် မြို့ပေါ်တွင် အသေးစား
ကျေးဇူးပြုပြီး ဖြစ်ပေါ်ပြီး မြို့ပေါ်တွင် အဓိက အားဖြင့် ဖြစ်ပေါ်ပြီး
- ကျေးဇူးပြုပြီး ဖြစ်ပေါ်ပြီး အဓိက အားဖြင့် ဖြစ်ပေါ်ပြီး ကျေးဇူးပြုပြီး ဖြစ်ပေါ်ပြီး

သို့

- ပထမဆုံး အဖွဲ့၏ ဝန်ထမ်း " အသေးစား " ကျေးဇူးပြုပြီး ဖြစ်ပေါ်ပြီး အဓိက အားဖြင့်
- ဒုတိယ အဖွဲ့သည် အဓိကအားဖြင့် မြို့ပေါ်တွင် အဓိက အားဖြင့် ဖြစ်ပေါ်ပြီး
- တတိယ အဖွဲ့သည် ကျေးဇူးပြုပြီး ဖြစ်ပေါ်ပြီး အဓိက အားဖြင့် ဖြစ်ပေါ်ပြီး

ကျေးရွာစီ/ထောက်ကော်မတီဖွဲ့စည်းပုံဇယား

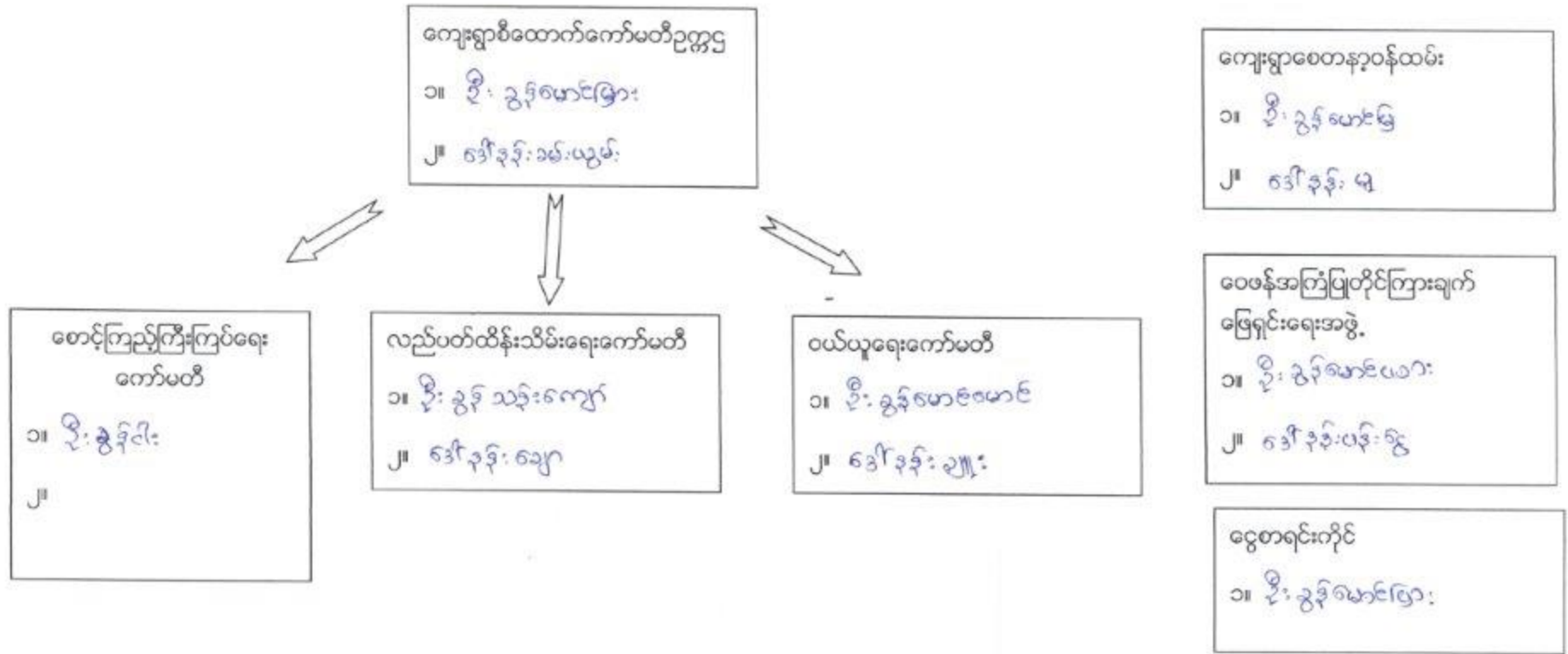

ပါဝင်ဆွေးနွေးသူ
ကျား- ၅၈
မ ၂၀

မှတ်တမ်းတင်သူ
အမည် ငဒါကလေးစီးမာဝအေးစွန်
ရာထူး လူမှုရေးဝန်ထမ်းဦးစီးဌာန

ကျေးရွာအုပ်စုစီထောက်ကော်မတီဖွဲ့စည်းပုံဇယား

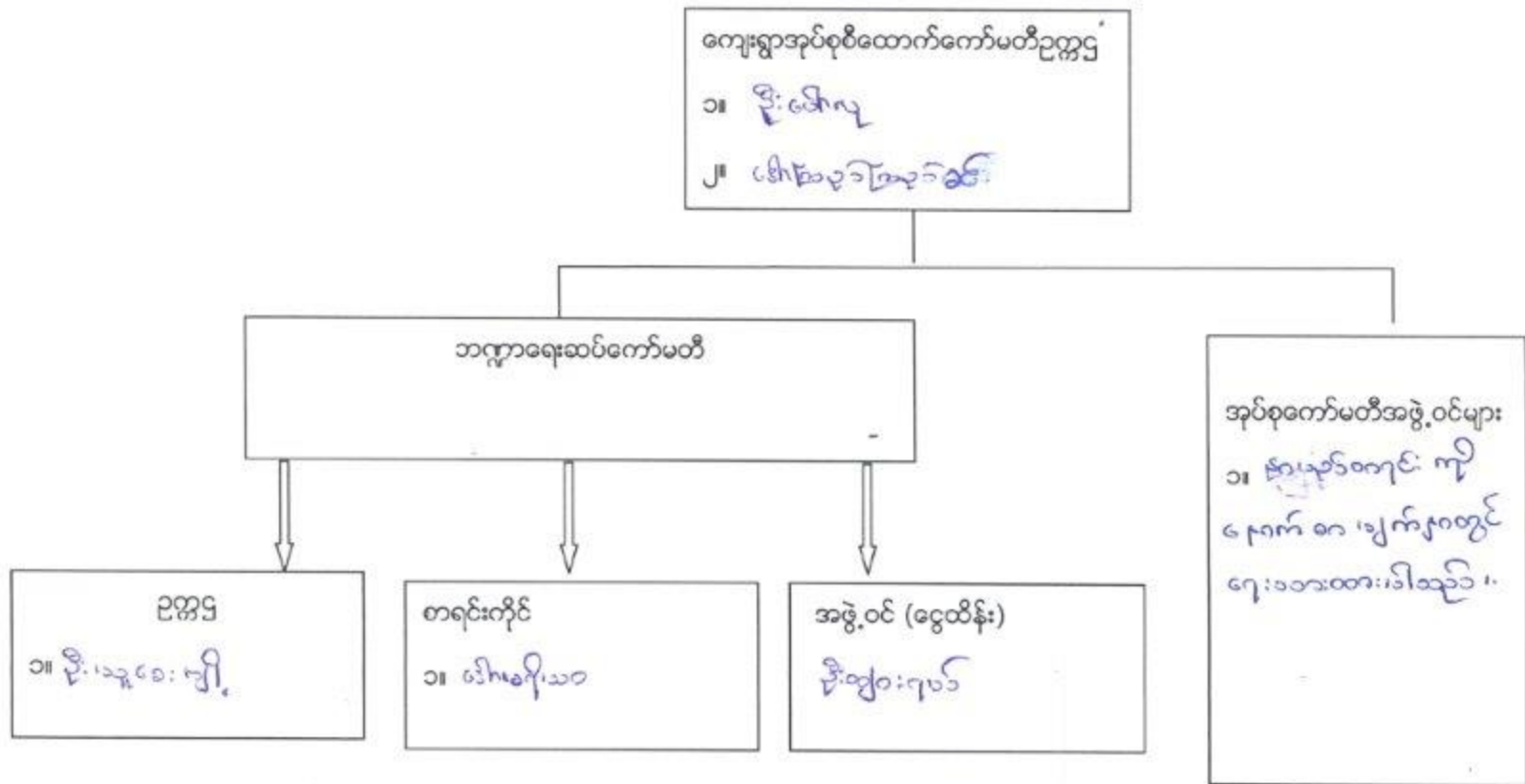

ပါဝင်ဆွေးနွေးသူ

ကျား- ၃၁ မ- ၄၄

မှတ်တမ်းတင်သူ

အမည် ဒေါ်ကျော်စွန်းအေး

ရာထူး လူမှုဝန်ထမ်းရေးရာဌာန

စဉ်	အမည်	ဘွဲ့အမည်	စဉ်	အမည်	ဘွဲ့အမည်
၁	ဒေါ်ဒွားဖြာ	ဒေါ်ကျန်း	၂၀	ဒေါ်ညွှားဖြာ	ကယန်းဖြာ
၂	ဦးသံဂုဿ	ဒေါ်သုးလွှာ	၂၁	ဦးကလေးဂုဿ	ဧကလေးစံဖြာ
၃	ဒေါ်တေဂျီ	ဒေါ်သုးလွှာ	၂၂	ဒေါ်ကယ်စတီဂျီ	ဧကလေးစံဖြာ
၄	ဦးဗျားဂုဿ	ထေးယလောင်	၂၃	ဦးခွန်းဖိုးစိန်	ပဒါပေး
၅	ဒေါ်ဟာဖြာဦး	ထေးယလောင်	၂၄	ဒေါ်နန်းခင်စိန်	ပဒါပေး
၆	ဦးထိုရွ	ဗျားကျ	၂၅	ဦးအောင်မြ	သယ်တွဲဘွဲ့ဟောင်း
၇	ဒေါ်တော်ဒွားဖြာ	ဗျားကျ	၂၆	ဒေါ်နန်းခင်ဖွန်း	သယ်တွဲဘွဲ့ဟောင်း
၈	ဒေါ်ဒါးဖြာဝင်း	ခိုင်ဖြာစံဖြာ	၂၇	ဦးချစ်စိန်	သယ်တွဲဘွဲ့သစ်
၉	ဦးဆန်းစိန်	မော်စိုင်းစုခင်း	၂၈	ဒေါ်ဌေးဖြာ	သယ်တွဲဘွဲ့သစ်
၁၀	ဒေါ်ဒေါ်စိန်	ကယန်းအေးတောင်	၂၉	ဦးကျော်စိန်	ဒေါ်ဒေါ်စု
၁၁	ဦးမော်ဌေး	မိဂျီ	၃၀	ဒေါ်ညွှားဖြာ	ဒေါ်ဒေါ်စု
၁၂	ဒေါ်နန်းတန်းသိ	မိဂျီ	၃၁	ဦးမြင့်စိန်	လင်ဖု (အောက်)
၁၃	ဦးမောင်ဖြာထိုင်း	မောင်သဖြာကျန်း	၃၂	ဒေါ်ငွေစု	လင်ဖု (အောက်)
၁၄	ဒေါ်စိန်တင်	မောင်သဖြာကျန်း	၃၃	ဦးအောင်ဖေ	လင်ဖု (ထက်)
၁၅	ဦးစိန်စိန်	ကယန်းဖြာတော်	၃၄	ဒေါ်စိန်စု	လင်ဖု (ထက်)
၁၆	ဒေါ်မိမိတင်	ကယန်းဖြာတော်			
၁၇	ဦးမောင်ဖေ	ကျောက်ကြီး			
၁၈	ဒေါ်ခင်ဖြာ	ကျောက်ကြီး			
၁၉	ဦးကျော်စိန်စိန်	ဧကလေးစံဖြာ			
၂၀	ဦးခွန်းဂုဿ	ကယန်းဖြာ			

ပုံစံ - ၈ - ၁ ကျေးရွာအခြေခံအချက်အလက်များ (Form PC 1)

လမ်းညွှန်ချက်	ကျေးရွာတစ်ရွာသို့ ပထမဆုံးမိတ်ဆက်ခရီး	သွားရောက်သောအခါ
လူထုစည်းရုံးရေးများသည် ကျေးရွာ ခေါင်းဆောင်များအား ကျေးရွာအချက်အလက်များကို ပေဋ္ဌာရန်ခံ၍တောင်းဆိုရသည်။ ဤအချက်အလက်များကို စီမံကိန်း မိတ်ဆက်အစည်းဝေးမတိုင်မီတောင်းဆိုရမည်။ စီမံကိန်းမိတ်ဆက်အစည်းဝေးတွင် လူထုစည်းရုံးရေးများသည် ဤအချက်အလက် များအား စစ်ဆေးပြီး မှန်ကန်အောင်ပြုလုပ်ရမည်။ ပြီးနောက်တွင် လူထုစည်းရုံးရေးများမှ သတင်းအချက်အလက်ထဲသို့, Tablets မှ တဆင့် ဖြည့်သွင်းရမည်။		
ကျေးရွာခေါင်းဆောင် အမည်	ကျေးရွာခေါင်းဆောင်၏ ဇနီးနံပါတ်	လူထုစည်းရုံးရေးမှူး၏ အမည်
ဒီ.စေ့.ဟန်	၀၇၇၈၀၆၇၄၀၆	မ.စိန်လှိုင်အေးအေး
ပြည်နယ်တိုင်းဒေသကြီး	မြို့နယ်	ကျေးရွာအုပ်စု
မန္တလေး	ရခိုင်	ပုသိမ်

က၊ လူဦးရေ ၉၇၄

လူမျိုးစု	အိမ်ထောင်စုအရေအတွက်	ကိုးကွယ်သည့်ဘာသာ	အိမ်ထောင်စုအရေအတွက်
လူမျိုးစု (၁) -----	၂၂၆	ဘာသာ (၁) -----	
လူမျိုးစု (၂) -----		ဘာသာ (၂) -----	
လူမျိုးစု (၃) -----		ဘာသာ (၃) -----	
လူမျိုးစုစော -----		ဘာသာစော -----	
အခြား	အရေအတွက်		
မသန်စွမ်းသူများ			
သက်ကြီးရွယ်အိုများ (၆၅ နှစ် နှင့် အထက်)	၃၀		
စစ်ဘေးရှောင်			

	အမျိုးသား (အရေအတွက်)	အမျိုးသမီး (အရေအတွက်)
လူဦးရေ	၉၇၄	
လူမျိုးစု (၁) -----	၄၃၇	၃၃၇
လူမျိုးစု (၂) -----		
လူမျိုးစု (၃) -----		
အခြား		
အိမ်ထောင်ဦးစီး	၂၂၀	၅

(ခ) အခြေခံအောက်အဖုံ အသုံးအဆောင်များ

စာသင်ကျောင်း	အမှတ် ခြံပင်	ကျန်းမာရေး	အမှတ် ခြံပင်	ဘာသာရေး အဆောက်အအုံများ	အမှတ် ခြံပင်
အထက်တန်းကျောင်း	<input type="checkbox"/>	ဆေးရုံ	<input type="checkbox"/>	စေတီ	<input checked="" type="checkbox"/>
အလယ်တန်းကျောင်း	<input type="checkbox"/>	ကျန်းမာရေးဌာန	<input type="checkbox"/>	တုန်းကြီးကျောင်း	<input checked="" type="checkbox"/>
မူလတန်းကျောင်း	<input type="checkbox"/>	ကျန်းမာရေးဌာနခွဲ	<input type="checkbox"/>	ဟိန္ဒူဘုရားကျောင်း	<input type="checkbox"/>

၈၁

မျက်နှာပြင်	<input type="checkbox"/>	ခေးခေးခန်း	<input type="checkbox"/>	ရေစိုက်ယာဉ်	<input type="checkbox"/>
အခြား	<input type="checkbox"/>	အခြား	<input type="checkbox"/>	လူ	<input type="checkbox"/>
				အခြား	<input type="checkbox"/>
မှတ်ချက်		မှတ်ချက်		မှတ်ချက်	

(ဂ) ကျွမ်းကျင်သူများမှတ်တမ်း (ကျေးရွာတွင်နေထိုင်သော သို့မဟုတ် တခြားရွာမှလာရောက်သော ကျွမ်းကျင်သူများ)

(၁) စာသင်ကျောင်း			(၂) ကျွန်းစားရေး			(၃) လက်မှုပညာစွဲ		
	ရွာတွင်နေထိုင်သူ	အခြားရွာမှလာသူ		ရွာတွင်နေထိုင်သူ	အခြားရွာမှလာသူ		ရွာတွင်နေထိုင်သူ	အခြားရွာမှလာသူ
မှလတန်းပြဆရာ/မ	<input type="checkbox"/>	<input type="checkbox"/>	ဆရာဝန်	<input type="checkbox"/>	<input type="checkbox"/>	လက်သမား	<input checked="" type="checkbox"/>	<input type="checkbox"/>
အထက်တန်းပြဆရာ/မ	<input type="checkbox"/>	<input type="checkbox"/>	လက်ထောက်ကျွန်းစားရေးမှူး	<input type="checkbox"/>	<input type="checkbox"/>	ဝန်းရံ	<input checked="" type="checkbox"/>	<input type="checkbox"/>
အလယ်တန်းပြဆရာ/မ	<input type="checkbox"/>	<input type="checkbox"/>	အမျိုးသမီးကျွန်းစားရေးဆရာမ	<input checked="" type="checkbox"/>	<input type="checkbox"/>	လျှပ်စစ်ကျွမ်းကျင်ပညာရှင်	<input type="checkbox"/>	<input type="checkbox"/>
ပုဂ္ဂိုလ်ဆရာ/မ	<input type="checkbox"/>	<input type="checkbox"/>	သားဖွားဆရာမ	<input type="checkbox"/>	<input checked="" type="checkbox"/>	ရေစိုက်သူ	<input type="checkbox"/>	<input type="checkbox"/>
အခြား	<input type="checkbox"/>	<input type="checkbox"/>	ပြည်သူ့ကျွန်းစားရေးလုပ်သား	<input type="checkbox"/>	<input type="checkbox"/>	စက်ပြင်ဆရာ	<input checked="" type="checkbox"/>	<input type="checkbox"/>
မှတ်ချက်			မှတ်ချက်			မှတ်ချက်		

(ဃ) ကျေးရွာသို့ ရောက်ရှိနိုင်သည့် လမ်းအခြေအနေ / ကျေးရွာတစ်ရွာသည် ၎င်း၏ ကျေးရွာအုပ်စုနှင့် ဆက်သွယ်ထားသော လမ်းအခြေအနေ (အောက်ပါတို့ကို ဝိုင်းပါ)

ကျောက်ကြမ်းလမ်း
ကျောက်ခင်းလမ်း

ကျွန်းစားလမ်း
ပြေသာလမ်း

ကျွန်းကရစ်လမ်း
လူသွားလမ်း

မော်တော်ဆိုင်ကယ်လမ်း
အခြား _____

(င) ကျေးရွာဖွံ့ဖြိုးမှုစီမံချက်

(၁) လူထုပတ်ဝန်းကျင်ထိခိုက်မှုစီမံခန့်ခွဲမှုဦးစီးဌာန၏ ဤကျေးရွာတွင် ကျေးရွာဖွံ့ဖြိုးမှု စီမံချက်ရှိခဲ့ပါသလား?

ဝိုင်းပါ
ရှိပါသည်/မရှိပါ/မသိပါ

(၂) ရှိခဲ့ပါလျှင် ဤစီမံချက်ကို မည်သည့် ခုနှစ်တွင် ပြင်ဆင်ခဲ့ပါသနည်း?

နှစ်-----/မသိပါ

(၃) ဤစီမံချက်ကို ခြုံငုံမှုအတည်ပြုခဲ့ပါသလား?

ပြုခဲ့ပါသည်/မပြုခဲ့ပါ /မသိပါ

(စ) ခရီးအကွာအဝေး

(၁) ဤကျေးရွာ၏ပတ်ဝန်းကျင် ငယ်ကျေးရွာအုပ်စု၏ပတ်ဝန်းကျင် ခရီးမိုင်ပယ်မျှအကွာအဝေးသနည်း? မိုင်-----/မသိပါ

(၂) ဤကျေးရွာမှ ငယ်ကျေးရွာအုပ်စု၏ပတ်ဝန်းကျင် သွားလာရာတွင် ကြာမြင့်သည့်အချိန်

ခြောက်အထက် ခရီးအကွာအဝေးကြာချိန်----- ၁၅ မိနစ် ----- ထော်လားရှီ/မော်တော်ဆိုင်ကယ်/မြေလျင်/လား/မော်တော်ဆိုင်/အခြား -----

မိုးရာသီတွင် ကြာချိန်----- ၂၅ မိနစ် ----- ထော်လားရှီ/မော်တော်ဆိုင်ကယ်/မြေလျင်/လား/မော်တော်ဆိုင်/အခြား -----

(ဆ) ပတ်ဝန်းကျင်ဆိုင်ရာ သဘာဝပေးအန္တရာယ်

ဤကျေးရွာတွင် ရေကြီးခြင်းကို သဘာဝပေးအန္တရာယ်ကုန်ရောက်မှုခြင်း ရှိပါသလား
 မရှိပါ ရှိပါသည် ရှိလျှင် ဖော်ပြပါ -----

(ဇ) ကျေးရွာတွင် ခွဲစဉ်းထားသော အဖွဲ့အစည်းများ လူထုပတ်ပြုစီမံကိန်းမတိုင်မီ ဤကျေးရွာတွင် ကျေးရွာဖွံ့ဖြိုးရေးအတွက် အစိုးရ (သို့) ရွာသားများကိုယ်တိုင်(သို့) စီမံကိန်းဆောင်ရွက်မှု ခွဲစဉ်းထားသည့် အဖွဲ့အစည်းများရှိပါသလား။

(၁) -----
(၂) -----

(ဈ) အထွေထွေအုပ်ချုပ်ရေး ဦးစီးဌာန (GAD) မှ မှတ်တမ်းတင်ထားခြင်း
ဤကျေးရွာသည် အထွေထွေအုပ်ချုပ်ရေး ဦးစီးဌာန (GAD) မှ မှတ်တမ်းတင်ထားမှု ရှိပါသလား။
 မရှိပါ ရှိပါသည်

ကျေးရွာခေါင်းဆောင်

အမည် ဦးတွန်းမာန်
လက်မှတ်  ဇန.ရဲ့ ၁၀.၂.၂၀၁၇

လူထုစည်းရုံးရေးမှူး

အမည် မေမေစိုး
လက်မှတ်  ဇန.ရဲ့ ၁၁.၂.၂၀၁၇

ပုံစံ - ၈ - ၂ - စီမံကိန်းစက်ဝန်းအချိန်ဇယား (PC 2)

လမ်းညွှန်ချက်၊ သက်ဆိုင်ရာလူထုစည်းရုံးရေးမှူး/လက်ထောက်နည်းပညာမှူးများမှ စီမံကိန်းစက်ဝန်းအဆင့်တစ်ခုစီပြီးစီးတိုင်း ကျေးရွာနှင့် ကျေးရွာအုပ်စုအတွက် ဤပုံစံကို ဖြည့်သွင်းရမည်။

စည်းရုံးရေးမှူး/ဝန်ထမ်း အမည် မြို့နယ် ဦးကျော်စွာ

နေ့စွဲ ၁၄.၂.၂၀၁၇ စက်ဝန်းအားအမှတ်ခြစ်ပါ စက်ဝန်း(၁) စက်ဝန်း(၂) စက်ဝန်း(၃)
 စက်ဝန်း(၄)

ပြည်နယ်/တိုင်း ကယား၊ မြို့နယ် မြို့တော်၊ ကျေးရွာအုပ်စု နားလှ၊ ကျေးရွာ ကားလှရွာမဟောင်း။

စီမံကိန်းဆောင်ရွက်မှုအဆင့်များ	နေ့စွဲ		အစည်းအဝေးတွင်တက်ရောက်သူအရေအတွက်			
	စတင်သည့်နေ့	ပြီးဆုံးသည့်နေ့	အမျိုးသားအရေအတွက်	အမျိုးသမီးအရေအတွက်	အိမ်ထောင်စုအရေအတွက်	လူမျိုးစုတက်ရောက်သူအရေအတွက်နှင့် လူမျိုးစုအမည်
၁။ ကျေးရွာစီမံကိန်း မိတ်ဆက်အစည်းအဝေး	၁၄.၂.၂၀၁၇	၁၄.၂.၂၀၁၇	၁၀၀	၂၉	၁၂၉	မရှိ
၂။ ကျေးရွာခွဲ ခြွင်းရေး စီမံချက်ရေးဆွဲခြင်း အစည်းအဝေး	၁၄.၂.၂၀၁၇	၁၄.၂.၂၀၁၇	၁၀၀	၂၉	၁၂၉	" "
၃။ ကျေးရွာအုပ်စု လုပ်ငန်းဆုံးဖြတ်ချက်ချသည့် အစည်းအဝေး	၁၀.၂.၂၀၁၇	၁၀.၂.၂၀၁၇	၃၁	၄၄	၇၅	" "
၄။ မြို့နယ်အဆင့် စီမံကိန်းရေးဆွဲရေး နှင့် အကောင်အထည်ဖော်ရေးကော်မတီ၏ စီမံကိန်း သုံးသပ်မှု အစည်းအဝေး			မရှိ	မရှိ	မရှိ	မရှိ
၅။ မြို့နယ် စီမံကိန်းရေးဆွဲရေး နှင့် အကောင်အထည်ဖော်ရေး ကော်မတီ၏ဆုံးဖြတ်မှုကို ရွာသို့ အသိပေး အကြောင်းကြားသည့် အစည်းအဝေး	၄.၄.၂၀၁၇	၄.၄.၂၀၁၇	၃၂	၃၂	၆၄	မရှိ
၆။ စီမံကိန်းလုပ်ငန်းခွဲစီမံချက်ရေးဆွဲခြင်း အစည်းအဝေး	၄.၄.၂၀၁၇	၄.၄.၂၀၁၇	၅	၄	၉	
၆.၁။ စီမံကိန်းလုပ်ငန်း အကောင်အထည်ဖော် ရေးအစီအစဉ် ရေးဆွဲခြင်း	၄.၄.၂၀၁၇	၄.၄.၂၀၁၇	၃၀	၃၀	၆၀	

၆.၂။ ဝယ်ယူရေးအစီအစဉ် ရေးဆွဲခြင်း	၄.၄.၂၀၁၇	၄.၄.၂၀၁၇	၅	၄	၉	မရှိ
၆.၃။ သဘောရေးကုန်ကျမှု လျာထားအစီအစဉ် ရေးဆွဲခြင်း	၄.၄.၂၀၁၇	၄.၄.၂၀၁၇	၅	၄	၉	
၆.၄။ ပြင်/ထိန်းအစီအစဉ် ရေးဆွဲခြင်း	"	"	"	"	"	
၇။ စီမံကိန်းလုပ်ငန်းခွဲ တိုးတက်မှု စောင့်ကြည့် အစည်းအဝေး						
၇.၁။ အစည်းအဝေး ပထမအကြိမ်						
၇.၂။ အစည်းအဝေး ဒုတိယအကြိမ်						
၇.၃။ အစည်းအဝေး တတိယအကြိမ်						
၈။ စီမံကိန်းလုပ်ငန်းခွဲ အပြီးသတ်စစ်ဆေးခြင်း အစည်းအဝေး						
၉။ လူထုစစ်ဆေးပွဲအစည်းအဝေး						

ပုံစံ - ၈ - ၃ ကျေးရွာစွဲ ဦးစားပေးအစီအစဉ် (Form PC 3)

လယ်ဥယျာဉ်မှန်ရွာအစီအစဉ် (၃) အဆင့် (၃) ကျေးရွာပျော်မွန်းချက်အစည်းအဝေး ပြီးဆုံးသောအခါ ကျေးရွာပီပံက်နိုး အထောက်အကူပြု ကော်မတီသည် လူထုစည်းရုံးရေးမှူးအကူအညီဖြင့် ဤပုံစံကိုပြည့်စုံအောင် ဖြည့်သွင်းရမည်။	
လူထုစည်းရုံးရေးမှူး/ဝန်ထမ်း အမည် <u>ဒေါ်မာရီ၊ သာသနာရေး</u>	
မနေ့စွဲ <u>၇၄.၂.၂၀၁၇</u> စက်ဝန်းအား အမှတ်ဖြည့်ပါ (✓) <input type="checkbox"/> စက်ဝန်း(၁) <input checked="" type="checkbox"/> <input type="checkbox"/> စက်ဝန်း(၂) <input type="checkbox"/> စက်ဝန်း(၃) <input type="checkbox"/> စက်ဝန်း(၄)	
ပြည်နယ်/တိုင်း/ မြို့နယ် <u>ကယားပြည်နယ်</u> ကျေးရွာအုပ်စု <u>ရွာပျော်</u> ကျေးရွာ <u>ပျော်မွန်းချက်ရွာ</u>	
က။ အစက်အစိအတားအဆီးများအားရွေးချယ်ခြင်း - ယခုလက်ရှိအခြေအနေတွင် ဤကျေးရွာစွဲ ဦးစားပေးတက်ရေးအတွက် အဓိက အစက်အစိအတားအဆီးများသည် မည်သည့်မျိုးဖြစ်ပါသနည်း။ (အမျိုးသား/သမီး အနည်းဆုံးအစက်အစိ ၅ ခုစီဖော်ပြပါ)	
အမျိုးသား အဖွဲ့မှ တင်ပြသောအစက်အစိအတားအဆီးများ	အမျိုးသမီး အဖွဲ့မှ တင်ပြသောအစက်အစိအတားအဆီးများ
၀ <u>ဆောက်လုပ်ရေး လုပ်ငန်းကော်မတီ</u>	၀ <u>ဆောက်လုပ်ရေး လုပ်ငန်းကော်မတီ</u>
၂ <u>ရွာတွင် ရွာတွင်း လမ်း ဆောက်လုပ် ဆက်ဆံရေး</u>	၂ <u>အထူးပေးစား ချီးမြှင့်ရေး ကော်မတီ၊ သာသနာရေး</u>
၃ <u>ရွာပြင်ကျောင်း တစ်ခုလုံး ပြန်လည်ပြင်ဆင်ရေး</u>	၃ <u>ရွာတွင်း ဆေးပညာ ဆက်ဆံရေး</u>
၄ <u>ဆေးကုသရေး ကော်မတီ အဖွဲ့အစည်း ဖွဲ့စည်းခြင်း</u>	၄ <u>ရွာပြင် လုပ်ငန်းကော်မတီ</u>
၅ <u>ရွာတွင်း ရွာကျောင်း လမ်း ဖောက်လုပ်ရေး</u>	၅ <u>ဆေးကုသရေး ကော်မတီ၊ သာသနာရေး</u>

ခ။ မျှော်မှန်ခြင်း - နောင်လက်မည့် (၅) နှစ် အတွင်း ကျေးရွာစွဲ ဦးစားပေး ပျော်မွန်းချက်များအား တင်ပြပါ။

အမျိုးသားအဖွဲ့မှ တင်ပြသောပျော်မွန်းချက်များ	အမျိုးသမီးအဖွဲ့မှ တင်ပြသောပျော်မွန်းချက်များ
၀ <u>ဆောက်လုပ်ရေး လုပ်ငန်းကော်မတီ</u>	၀ <u>ဆောက်လုပ်ရေး လုပ်ငန်းကော်မတီ</u>
၂ <u>ရွာတွင်း-ရွာတွင်း ဆေးပညာ ဆက်ဆံရေး</u>	၂ <u>အထူးပေးစား ချီးမြှင့်ရေး</u>
၃ <u>ရွာပြင်ကျောင်း တစ်ခုလုံး ပြန်လည်ပြင်ဆင်ရေး</u>	၃ <u>ရွာတွင်း ဆေးပညာ ဆက်ဆံရေး</u>
၄ <u>ဆေးကုသရေး ကော်မတီ အဖွဲ့အစည်း ဖွဲ့စည်းခြင်း</u>	၄ <u>အထူးပေးစား ချီးမြှင့်ရေး</u>
၅ <u>ရွာတွင်း ရွာကျောင်း လမ်း ဖောက်လုပ်ရေး</u>	၅ <u>ဆေးကုသရေး ကော်မတီ၊ သာသနာရေး</u>

ဂ။ လူထုပီပံက်နိုးအစီအစဉ် လက်မည့် (၄) နှစ်အတွက် အကျုံးဝင်သော ဦးစားပေး ဖွဲ့စည်းတက်မှု လုပ်ငန်း အစီအစဉ်များအားဖော်ပြပါ။

အဆင့်	ကျေးရွာအတွက် ဦးစားပေး ဖွဲ့စည်းတက်မှု လုပ်ငန်းစဉ်များ	အဆိုပြုသူ (အမျိုးသားများ/ အမျိုးသမီးများ/အမျိုးသား+ အမျိုးသမီး)	ခန့်မှန်းကုန်ကျ စရိတ်	အကျိုးခံစားခွင့်ရှိသူ ခန့်မှန်းခြေ အရေအတွက်
၀	<u>ကျောက် ရွာလမ်း</u>	<u>က + ၁၀</u>	<u>၃၇၄ ခန့်</u>	<u>၄၇၄</u>
၂	<u>ရွာပြင်ကျောင်း + ကျောင်းတံခွန်</u>	<u>က + ၁၀</u>	<u>၆၃ ခန့်</u>	<u>၄၇၄</u>
၃	<u>ရွာတွင်းကျောင်း ရေစွန်း</u>	<u>က</u>	<u>၄၅ ခန့်</u>	<u>"</u>
၄	<u>ရွာတွင်းကျောင်း တံခွန် ဖွဲ့စည်းခြင်း</u>	<u>၁၀</u>	<u>၃၀ ခန့်</u>	<u>"</u>
၅	<u>ရွာတွင်း ရွာကျောင်း လမ်း</u>	<u>၁၀</u>	<u>၁၇ ခန့်</u>	<u>"</u>

န.ရှု: ၁၀၀: ၂၅၀: ၈၂၀: ၁၆၂၀: ၃၂၄၀: ၄၈၆၀: ၇၂၉၀

- ၆) ၁၀၀၀: ၂၀၀၀: ၃၀၀၀: ၄၀၀၀: ၅၀၀၀: ၆၀၀၀: ၇၀၀၀: ၈၀၀၀: ၉၀၀၀
- ၇) ၁၀၀၀: ၂၀၀၀: ၃၀၀၀: ၄၀၀၀: ၅၀၀၀: ၆၀၀၀: ၇၀၀၀: ၈၀၀၀: ၉၀၀၀

န.ရှု: ၁၀၀: ၂၅၀: ၅၀၀: ၇၅၀: ၁၀၀၀: ၁၂၅၀: ၁၅၀၀: ၁၇၅၀

- ၆) ၁၀၀၀: ၂၀၀၀: ၃၀၀၀: ၄၀၀၀: ၅၀၀၀: ၆၀၀၀: ၇၀၀၀: ၈၀၀၀: ၉၀၀၀
- ၇) ၁၀၀၀: ၂၀၀၀: ၃၀၀၀: ၄၀၀၀: ၅၀၀၀: ၆၀၀၀: ၇၀၀၀: ၈၀၀၀: ၉၀၀၀

န.ရှု: ၁၀: ၂၀: ၃၀: ၄၀: ၅၀: ၆၀: ၇၀: ၈၀: ၉၀

- ၆) ၁၀၀: ၂၀၀: ၃၀၀: ၄၀၀: ၅၀၀: ၆၀၀: ၇၀၀: ၈၀၀: ၉၀၀
- ၇) ၁၀၀: ၂၀၀: ၃၀၀: ၄၀၀: ၅၀၀: ၆၀၀: ၇၀၀: ၈၀၀: ၉၀၀

န.ရှု: ၁၀: ၂၀: ၃၀: ၄၀: ၅၀: ၆၀: ၇၀: ၈၀: ၉၀

- ၆) ၁၀၀: ၂၀၀: ၃၀၀: ၄၀၀: ၅၀၀: ၆၀၀: ၇၀၀: ၈၀၀: ၉၀၀
- ၇) ၁၀၀: ၂၀၀: ၃၀၀: ၄၀၀: ၅၀၀: ၆၀၀: ၇၀၀: ၈၀၀: ၉၀၀

၁၁။ လူထုစီမံကိန်း၏ လာမည့် (၄) နှစ်အတွက် အတိုးပမာဏသော ဦးစားပေး ဖွံ့ဖြိုးတိုးတက်မှု လုပ်ငန်း အစီအစဉ်များအားဖော်ပြပါ။

အဆင့်	ကျေးရွာအတွက် ဦးစားပေး ဖွံ့ဖြိုး တိုးတက်မှု လုပ်ငန်းစဉ်များ	အဆိုပြုသူ (အမျိုးသားများ/ အမျိုးသမီးများ/အမျိုးသား+ အမျိုးသမီး)	အခန်းကဏ္ဍ
၀	ဆေးကုစုပေးခြင်းအကူအညီ	၈	
၂	ဆေးပေး ခန်းကျပ်အကူအညီ	၉	
၃	အကျိုးရှိစေရေး	၉	
၄			
၅			

ခေါင်းစောင်၊ ကျေးရွာစီမံကိန်းအထောက်အကူပြုကော်မတီမှ အတည်ပြုသည်။

အမည် မိုးခင်စိန် လက်မှတ်  ခန့်မှန်း ၂၀၁၇

ပုံစံ - စ - င ကျေးရွာအုပ်စုစီမံကိန်းလုပ်ငန်းခွဲရွေးချယ်ခြင်းပုံစံ (Form PC 4)

လမ်းညွှန်ချက်၊ စီမံကိန်းလုပ်ငန်းခွဲရွေးချယ်မှုအစည်းအဝေးပြီးနောက်တွင် ကျေးရွာအုပ်စုမှ CF/TFတို့၏ အကူအညီရယူ၍ ကျေးရွာစီထောက်ကော်မတီမှ လက်မှတ်ရေးထိုးပြီး အဆိုပါပုံစံအား ပြည့်စုံအောင်ဖြည့်သွင်းရမည်။ ဤပုံစံအား ပြည့်စုံစွာဖြည့်သွင်းပြီးပါက ကျေးရွာအုပ်စုဖွံ့ဖြိုးတိုးတက်ရေးစီမံချက်တွင် TPIC သို့မဟုတ်ရန်အတွက် နောက်ဆက်တွဲအဖြစ် ထားရှိရမည်။ CF မှ ကျေးရွာတစ်ရွာချင်းစီ၏ စီမံကိန်းလုပ်ငန်းခွဲဆိုင်ရာ အချက်အလက်များကို MIS သို့ထည့်သွင်းရမည်။ (ယခုနှစ်စီမံကိန်းလုပ်ငန်းခွဲ မလုပ်ကိုင်သော ကျေးရွာများ မပါဝင်ပါ။)

ကျေးရွာစည်းရုံးရေးမှူး/ဝန်ထမ်းအမည် ဒေါ်ခင်ဖြိုးဟန် + ဒေါ်နော်စတင်လတ် ဖုန်းနံပါတ် ၈၈၀။

နေ့စွဲ ၂၀၂၂.၂၀.၁၇ စက်ဝန်းအားအမှတ်ခြစ်ပေးပါ။ (✓) -စက်ဝန်း(၁) စက်ဝန်း(၂) စက်ဝန်း(၃) စက်ဝန်း(၄)

ပြည်နယ်/တိုင်း ကယား၊ ဖွဲ့စည်းပုံ မြို့နယ် လွိုင်ကော် မြို့ မြို့။ ကျေးရွာအုပ်စု ရွာလင်း။

ကျေးရွာအမည်	ဆောင်ရွက်မည့် လုပ်ငန်းများ	အတိုင်းအတာ	ခန့်မှန်း တိုက်ရိုက် အကျိုးခံစားခွင့် ရှိသူများ	အဆိုပြုထင်ပြုသူ	ခန့်မှန်းကုန်ကျစရိတ်			
					စီမံကိန်းမှ ထည့်ဝင်မှု	ကျေးရွာမှ ထည့်ဝင်မှု	အခြားထည့်ဝင်မှု (ဖေါ်ပြပါ) ထည့်ဝင်ငွေ အမည်/အဖွဲ့	စုစုပေါင်း
ကျောက်ကြီး (တောင်)	ရွာတွင်းကျောက် ချောလမ်း	၇၂၄' x ၈'	၇၂၁	<input type="checkbox"/> ကျား <input type="checkbox"/> မ အကျား+မ	၈၀ သိန်း			
သဗြေကုန်း	မျက်ကြေးမုံ၊ မြေစိုက်စိုက်ခြင်း	၄၇၃'	၇၁၉	<input type="checkbox"/> ကျား <input type="checkbox"/> မ အကျား+မ	၃၀ သိန်း			
ကယားကျေးရွာ	မျက်ကြေးမုံ၊ မြေစိုက်စိုက်ခြင်း	၅၂' x ၃၀' x ၅၂'	၄၅၂	<input type="checkbox"/> ကျား <input type="checkbox"/> မ အကျား+မ	၇၀ သိန်း			
ရွာလင်း	ပြာသီးတို့ မျက်ကြေးမုံ၊ အိမ်သာတည်ဆောက်ခြင်း	၁၀' x ၅' x ၇' x ၆'	၆၀၀	<input type="checkbox"/> ကျား အမ <input type="checkbox"/> ကျား+မ	၂၂ သိန်း			
ပဒါးရွာ	စာသင်ကျောင်း၊ မြေစိုက်စိုက်ခြင်း	၁၉၃၄'	၉၃၈	အကျား <input type="checkbox"/> မ <input type="checkbox"/> ကျား+မ	၉၇ သိန်း			

ရာထူး ကျေးရွာအုပ်စု စီ/ထောက်ကော်မတီ ဥက္ကဋ္ဌ အမည် ဒေါ်ကြည်ကြည် လက်မှတ် [Signature] ရက်စွဲ ၂၀၂၂.၂၀.၁၇

ပုံစံ - ၈ - ၄ ကျေးရွာအုပ်စုစီမံကိန်းလုပ်ငန်းခွဲရွေးချယ်ခြင်းပုံစံ (Form PC 4)

လမ်းညွှန်ချက်။ စီမံကိန်းလုပ်ငန်းခွဲရွေးချယ်မှုအစည်းအဝေးပြီးနောက်တွင် ကျေးရွာအုပ်စုမှ CF/TFတို့၏ အကူအညီရယူ၍ ကျေးရွာစီထောက်ကော်မတီမှ လက်မှတ်ရေးထိုးပြီး အဆိုပါပုံစံအား ပြည့်စုံအောင်ဖြည့်သွင်းရမည်။ ဤပုံစံအား ပြည့်စုံစွာဖြည့်သွင်းပြီးပါက ကျေးရွာအုပ်စုဖွံ့ဖြိုးတိုးတက်ရေးစီမံချက်တွင် TPIC သို့ ပေးပို့ရန်အတွက် နောက်ဆက်တွဲအဖြစ် ထားရှိရမည်။ CF မှ ကျေးရွာတစ်ရွာချင်းစီ၏ စီမံကိန်းလုပ်ငန်းခွဲဆိုင်ရာ အချက်အလက်များကို MIS သို့ ထည့်သွင်းရမည်။ (ယခုနှစ်စီမံကိန်းလုပ်ငန်းခွဲ မလုပ်ကိုင်သော ကျေးရွာများ မပါဝင်ပါ။)

ကျေးရွာစည်းရုံးရေးမှူး/ဝန်ထမ်းအမည် ဒေါ်အိမြိုးတန့် + ဒေါ်နော်စတင် ဇနီးထူး :

နေ့စွဲ ၂၀၂၂.၂၀၁၇ ကော်မတီအဖွဲ့ဝင်များ(✓) ညွှန်ကြားရေးမှူး(၁) ဝန်ထမ်း(၂) ဝန်ထမ်း(၃) ဝန်ထမ်း(၄)

ပြည်နယ်/တိုင်း ကယား(ပြည်ပု) မြို့နယ် လွင်တော် ကျေးရွာအုပ်စု ဦးလင်း

ကျေးရွာအမည်	ဆောင်ရွက်မည့် လုပ်ငန်းများ	အတိုင်းအတာ	ခန့်မှန်း တိုက်ရိုက် အကျိုးခံစားခွင့် ရှိသူများ	အဆိုပြုတင်ပြသူ	ခန့်မှန်းကုန်ကျစရိတ်			စုစုပေါင်း
					စီမံကိန်းမှ ထည့်ဝင်မှု	ကျေးရွာမှ ထည့်ဝင်မှု	အခြားထည့်ဝင်မှု (ဖော်ပြပါ) ထည့်ဝင်ငွေ အမည်/အဖွဲ့	
လယ်ထွဲရွာစား	စာသင်ကျောင်း ခြံစိုင်းခြင်း၊ ပြင်ဆင်ခြင်း	၁၂၆၆'	၃၇၄	<input type="checkbox"/> ကျား <input type="checkbox"/> မ အကျား+မ	၆၃ သိန်း			၆၃ သိန်း
လယ်ထွဲရွာသစ်	ရွာစွမ်းကျွန် ချောလမ်း	၅၄၆' x ၁၂'	၁၉၆	<input type="checkbox"/> ကျား <input type="checkbox"/> မ အကျား+မ	၆၃ သိန်း			၆၃ သိန်း
ဦးလင်းရွာ	မူးကြိုကျောင်း ပြင်ဆင်ခြင်း	၂၇' x ၂၃' x ၁၂'	၈၅၂	<input type="checkbox"/> ကျား <input type="checkbox"/> မ အကျား+မ	၉၀ သိန်း			၉၀ သိန်း
				<input type="checkbox"/> ကျား <input type="checkbox"/> မ <input type="checkbox"/> ကျား+မ				
				<input type="checkbox"/> ကျား <input type="checkbox"/> မ <input type="checkbox"/> ကျား+မ				

ရာထူး ကျေးရွာအုပ်စု စီ/ထောက်ကော်မတီ ဥက္ကဋ္ဌ အမည် ဒေါ်ကြည်ကြည် လက်မှတ် [Signature] ရက်စွဲ ၂၀၂၂.၂၀၁၇

ပုံစံ - ၀ - ၄ ကျေးရွာအုပ်စုစီမံကိန်းလုပ်ငန်းခွဲရွေးချယ်ခြင်းပုံစံ (Form PC 4)

လမ်းညွှန်ချက်။ စီမံကိန်းလုပ်ငန်းခွဲရွေးချယ်မှုအစည်းအဝေးပြီးနောက်တွင် ကျေးရွာအုပ်စုမှ CF/TFတို့၏ အကူအညီရယူ၍ ကျေးရွာစီထောက်ကော်မတီမှ လက်မှတ်ရေးထိုးပြီး အဆိုပါပုံစံအား ပြည့်စုံအောင်ဖြည့်သွင်းရမည်။ ဤပုံစံအား ပြည့်စုံစွာဖြည့်သွင်းပြီးပါက ကျေးရွာအုပ်စုဖွံ့ဖြိုးတိုးတက်ရေးစီမံချက်တွင် TPIC သို့ပေးပို့ရန်အတွက် နောက်ဆက်တွဲအဖြစ် ထားရှိရမည်။ CF မှ ကျေးရွာတစ်ရွာချင်းစီ၏ စီမံကိန်းလုပ်ငန်းခွဲဆိုင်ရာ အချက်အလက်များကို MIS သို့ထည့်သွင်းရမည်။ (ယခုနှစ်စီမံကိန်းလုပ်ငန်းခွဲ မလုပ်ကိုင်သော ကျေးရွာများ မပါဝင်ပါ။)

ကျေးရွာစည်းရုံးရေးမှူး/ဝန်ထမ်းအမည် ဒေါ်ခင်ဖြိုးဟန် + ဒေါ်ဒန်းစု တက်ဖ် ဟ် စေ: ထု :

နေ့စွဲ ၂၀၂၂.၂၀.၁၇ စက်ဝန်းအားအမှတ်ခြစ်ပေးပါ။(✓) -စက်ဝန်း(၁) □စက်ဝန်း(၂) □စက်ဝန်း(၃) □စက်ဝန်း(၄)

ပြည်နယ်/တိုင်း ကယားပြည်နယ် မြို့နယ် လွိုင်ကော်မြို့ ကျေးရွာအုပ်စု ဇွားလင်း

ကျေးရွာအမည်	ဆောင်ရွက်မည့် လုပ်ငန်းများ	အတိုင်းအတာ	ခန့်မှန်း တိုက်ရိုက် အကျိုးခံစားခွင့် ရှိသူများ	အဆိုပြုတင်ပြသူ	ခန့်မှန်းကုန်ကျစရိတ်				
					စီမံကိန်းမှ ထည့်ဝင်မှု	ကျေးရွာမှ ထည့်ဝင်မှု	အခြားထည့်ဝင်မှု (ဖေါ်ပြပါ) အမည်/အဖွဲ့	စုစုပေါင်း	
လင်ယုံအောက်	အုတ်ကန်တူးဖွဲ့ တည်ဆောက်ခြင်း၊ အုတ်ကန်ကျောက်ဖောက်ခြင်း	ကျောက်(၁၃၃၂) ဖလက်မော် (၂၀၀'x၄'x၀'-၃')	၇၄၃	□ ကျား □ မ ■ ကျား+မ	၃၅ သိန်း				၃၅ သိန်း
ဒေါ်ဒေါ်ခွေ	ရွာတွင်းကျောက် ချောလမ်း	၅၁၇'x၂၂'	၂၆၂	□ ကျား □ မ ■ ကျား+မ	၆၀ သိန်း				၆၀ သိန်း
မော်ဦးစုစည်း	မူကြိုကျောင်း တိုးချဲ့ခြင်း	၅၂'x၂၃'-၅'x၁၀'	၃၅၈	□ ကျား □ မ ■ ကျား+မ	၄၂ သိန်း				၄၂ သိန်း
ဟင်္သာတကြွေ	ရွာတွင်းကျောက် ချောလမ်း	၈၆၈'x၂၅'	၇၂၀	□ ကျား □ မ ■ ကျား+မ	၁၀၁ သိန်း				၁၀၁ သိန်း
ထီးသူးလူး	ရွာတွင်းကျောက် ချောလမ်း	၆၅၅'x၂၅'	၂၃၅	□ ကျား □ မ ■ ကျား+မ	၇၀ သိန်း				၇၀ သိန်း

ရာထူး ကျေးရွာအုပ်စု စီ/ထောက်ကော်မတီ ဥက္ကဋ္ဌ အမည် ဒေါ်ကြည်ကြည်ခင် လက်မှတ် [Signature] ရက်စွဲ ၂၀၂၂.၂၀.၁၇

ပုံစံ - ၈ - ၄ ကျေးရွာအုပ်စုစီမံကိန်းလုပ်ငန်းခွဲရွေးချယ်ခြင်းပုံစံ (Form PC 4)

လမ်းညွှန်ချက်။ စီမံကိန်းလုပ်ငန်းခွဲရွေးချယ်မှုအစည်းအဝေးပြီးနောက်တွင် ကျေးရွာအုပ်စုမှ CF/TFတို့၏ အကူအညီရယူ၍ ကျေးရွာစီထောက်ကော်မတီမှ လက်မှတ်ရေးထိုးပြီး အဆိုပါပုံစံအား ပြည့်စုံအောင်ဖြည့်သွင်းရမည်။ ဤပုံစံအား ပြည့်စုံစွာဖြည့်သွင်းပြီးပါက ကျေးရွာအုပ်စုခွဲပြီးတိုးတက်ရေးစီမံချက်တွင် TPIC သို့ ပေးပို့ရန်အတွက် နောက်ဆက်တွဲအဖြစ် ထားရှိရမည်။ CF မှ ကျေးရွာတစ်ရွာချင်းစီ၏ စီမံကိန်းလုပ်ငန်းခွဲဆိုင်ရာ အချက်အလက်များကို MIS သို့ ထည့်သွင်းရမည်။ (ယခုနှစ်စီမံကိန်းလုပ်ငန်းခွဲ မလုပ်ကိုင်သော ကျေးရွာများ မပါဝင်ပါ။)

ကျေးရွာစည်းရုံးရေးမှူး/ဝန်ထမ်းအမည် ဒေါ်ခင်ဖြူဟန် + ဒေါ်ခင်အောင်စာတက် ပီပက် ရေးသူ

နေ့စွဲ ၂၀.၂.၂၀၁၇ စက်ဝန်းအားအမှတ်ဖြစ်ပေးပါ။(✓) ဗစ်ကိန်း(၁) ဩကိန်း(၂) ဩကိန်း(၃) ဩကိန်း(၄)

ပြည်နယ်/တိုင်း ကယားပြည်နယ် ဇွဲနယ် လျှိုင်ကောမြို့ ကျေးရွာအုပ်စု ဇွဲလင်း

ကျေးရွာအမည်	ဆောင်ရွက်မည့် လုပ်ငန်းများ	အတိုင်းအတာ	ခန့်မှန်း တိုက်ရိုက် အကျိုးခံစားခွင့် ရှိသူများ	အဆိုပြုတင်ပြသူ	ခန့်မှန်းကုန်ကျစရိတ်			စုစုပေါင်း
					စီမံကိန်းမှ ထည့်ဝင်မှု	ကျေးရွာမှ ထည့်ဝင်မှု	အခြားထည့်ဝင်မှု (ဖော်ပြပါ) ထည့်ဝင်ငွေ အမည်/အဖွဲ့	
ပျားကုန်	ရွာတွင်းကျောက် ချောလမ်း	၄၅' x ၁၂'	၁၃၇	<input type="checkbox"/> ကျား <input type="checkbox"/> မ <input checked="" type="checkbox"/> ကျား + မ	၅၆ သိန်း			၅၆ သိန်း
ထေးပလော်ပူ	ရွာတွင်းကျောက် ချောလမ်း	၅၀' x ၈'	၅၃၉	<input type="checkbox"/> ကျား <input type="checkbox"/> မ <input checked="" type="checkbox"/> ကျား + မ	၆၀ သိန်း			၆၀ သိန်း
ထိုဂူ	ရွာတွင်းကျောက် ချောလမ်း + ကျွဲကလွန်တံတား ၁စင်း	၆၅၀' x ၁၂' + (၁၈' x ၅')	၄၃၂	<input type="checkbox"/> ကျား <input type="checkbox"/> မ <input checked="" type="checkbox"/> ကျား + မ	၂၉ သိန်း			၂၉ သိန်း
ကလေးသာယာ (တောင်)	သုံးမသောင် ဖြူဖြူရွယ်မံ တည်ဆောက်ခြင်း	၆၀' x ၂၄' x ၁၂'	၇၂၁	<input type="checkbox"/> ကျား <input type="checkbox"/> မ <input checked="" type="checkbox"/> ကျား + မ	၆၉ သိန်း			၆၉ သိန်း
ကလေးသာယာ (မြောက်)	ကျောက်စိမ့် တွင်းထူးခြင်း	၆၅' x ၃၀'	၅၃၃	<input type="checkbox"/> ကျား <input type="checkbox"/> မ <input checked="" type="checkbox"/> ကျား + မ	၄၅ သိန်း			၄၅ သိန်း

ရာထူး ကျေးရွာအုပ်စု စီ/ထောက်ကော်မတီ ဥက္ကဋ္ဌ အမည် ဒေါ်ကြည်ကြည်ခင် လက်မှတ် ရက်စွဲ ၂၀.၂.၂၀၁၇

အစည်းအဝေးအစီရင်ခံစာ

နေ့ရက်	၁၄.၂.၂၀၁၇	အချိန်	မနက် ၉:၃၀ မှ ၁၀:၄၅ နာရီ	ထိ
နေရာ		ကျေးရွာအုပ်စု/ကျေးရွာ	ဒွားလင်းကျေးရွာ	လယ်ထွန်ရွာအစည်းအဝေး
ပြည်နယ်	ဧရာဝတီ	ပြည်နယ်	ကယား	
အစည်းအဝေးအစီရင်ခံစာ				
၁	ပိတ်ဆက်ခြင်း			
၂	ကျေးရွာအုပ်စုမှ အများစုက ဆောင်ရွက်ခြင်း			
၃	ရွာထဲမှ အကျိုးရှိစေမည့် ဆောင်ရွက်ခြင်း			
၄	စီမံကိန်း စက်ဝန်း			
၅				
ဆွေးနွေးသည့်အကြောင်းအရာများ				ဦးဆောင်ဆွေးနွေးသူ
၁.	စီမံကိန်း ဆောင်ရွက်ခြင်း			ရွာထဲမှ အကျိုးရှိစေမည့်
၂.	စီမံကိန်း စက်ဝန်း			ဦးဆောင်ဆွေးနွေးသူ
၃.	ကျေးရွာအုပ်စုမှ အများစုက ဆောင်ရွက်ခြင်း			ရွာထဲမှ အကျိုးရှိစေမည့်
၄.	အကျိုးရှိစေမည့် ဆောင်ရွက်ခြင်း			ဦးဆောင်ဆွေးနွေးသူ
(၁)	ကျေးရွာအုပ်စုမှ အများစုက ဆောင်ရွက်ခြင်း			ရွာထဲမှ အကျိုးရှိစေမည့်
(၂)	ကျေးရွာအုပ်စုမှ အများစုက ဆောင်ရွက်ခြင်း			ဦးဆောင်ဆွေးနွေးသူ
(၃)	ကျေးရွာအုပ်စုမှ အများစုက ဆောင်ရွက်ခြင်း			ရွာထဲမှ အကျိုးရှိစေမည့်
(၄)	ကျေးရွာအုပ်စုမှ အများစုက ဆောင်ရွက်ခြင်း			ဦးဆောင်ဆွေးနွေးသူ
(၅)	ကျေးရွာအုပ်စုမှ အများစုက ဆောင်ရွက်ခြင်း			ရွာထဲမှ အကျိုးရှိစေမည့်
(၆)	ကျေးရွာအုပ်စုမှ အများစုက ဆောင်ရွက်ခြင်း			ဦးဆောင်ဆွေးနွေးသူ
ဆွေးနွေးဆုံးဖြတ်ချက်များ				
ရွာအစည်းအဝေးမှ ဆွေးနွေး - ကော်မတီအဖွဲ့ဝင် သွားလာရေး စရိတ် / အသက်အရွယ်အရ ဆွေးနွေး သွားခဲ့ပါသည်။				
- မြေအကျိုးစီးပွား (၄၁၂၆၅ ဝက်လျား) များမီမှီ				
မေးမြန်းစစ်ဆေးမှုများ ပြုလုပ်ပြီးနောက် ဆွေးနွေး ဆုံးဖြတ်				
အားပေးပါသည်။				
အကြံပြုချက်များ				
ရွာအစည်းအဝေးမှ ဆွေးနွေး - ကော်မတီအဖွဲ့ဝင်များမှ ပြုလုပ်သည့် ကော်မတီဝင်အဖွဲ့				
အဖွဲ့ဝင်များ၏ အကြံပြုချက်များနှင့် ဆွေးနွေး ဆုံးဖြတ်				
မေးမြန်းစစ်ဆေးမှုများ ပြုလုပ်ပြီးနောက် ဆွေးနွေး ဆုံးဖြတ်				

မှတ်တမ်းပြုစုသူ မိုးလှိုင်မာအေး ဖြစ်
 ရာထူး မြေအကျိုးစီးပွား ဝန်ထမ်း

ကဏ္ဍအလိုက်ဦးစားပေးဖွံ့ဖြိုးရေးလုပ်ငန်းစဉ်များ

နောက်ဆက်တွဲ(၄) ခြားနားသော အပိုင်းများအတွက် ဦးစားပေးဖွံ့ဖြိုးရေးလုပ်ငန်းစဉ်များအနှစ်ချုပ် မှုရင်းအား VPSC တွင် ထားရှိရပါမည်။ အခြားဌာနဆိုင်ရာများနှင့် ညှိနှိုင်းရန်အတွက် မိတ္ထူအား TPIC သို့ ညို့ရုံ ရပါမည်။ MIS Data အဖြစ်သွင်းရန်မလိုအပ်ပါ။

	အဆင့်	လုပ်ငန်း	ဦးစားပေး	လ/နှစ်	ကျေးဇူးပြု တာဝန်ခံသူ(သို့) အုပ်စု	ပြင်ပမှ မည်သူ့ထောက်ပံ့မလဲ
အစီအစဉ်အထောက်အပံ့	၁	အချက်အလက် အစုံအတင်ပြင်	မ (✓) ကျား(✓)			
	၂	မ	မ () ကျား()			
	၃		မ () ကျား()			
	၄		မ () ကျား()			
	၅		မ () ကျား()			
အသက်မွေးဝမ်းကြောင်း/ စိုက်ပျိုးရေး	၁	ကိုးကွယ်ရေး	မ (✓) ကျား()			
	၂	ကျေးဇူးပြုရေး အထောက်အပံ့	မ (✓) ကျား()			
	၃		မ () ကျား()			
	၄		မ () ကျား()			
	၅		မ () ကျား()			
ကျန်းမာရေးနှင့် အာဟာရ	၁	စားသောက်ရေး	မ (✓) ကျား()			
	၂	ရင်းနှီးမြှုပ်နှံရေး + အလုပ်	မ (✓) ကျား()	၂၀၂၀		
	၃		မ () ကျား()			
	၄		မ () ကျား()			
	၅		မ () ကျား()			

ကျမ်းမာစာရန်အတတ်ရ	၁		မ () ကျား()			
	၂		မ () ကျား()			
	၃		မ () ကျား()			
	၄		မ () ကျား()			
	၅		မ () ကျား()			
ပညာစာ	၁	အောင်ကျော် မာစု	မ () ကျား()	၂၀၁၉		
	၂		မ () ကျား()			
	၃		မ () ကျား()			
	၄		မ () ကျား()			
	၅		မ () ကျား()			
အခြား	၁	ကျော်ကျော် စုစု	မ () ကျား()	၂၀၁၇		
	၂	ကျော်ကျော် စုစု	မ () ကျား()	၂၀၁၈		
	၃	ကျော်ကျော် စုစု	မ () ကျား()			
	၄	ကျော်ကျော် စုစု	မ () ကျား()			
	၅	ကျော်ကျော် စုစု	မ () ကျား()			

ဦးစားပေးလုပ်ငန်း အကျဉ်းချုပ်ဇယား

စဉ်	လုပ်ငန်းအမည်	ဦးစားပေးအဆင့်	အဆိုပြုသူ (ကျား)	အဆိုပြုသူ (မ)	အဆိုပြုသူ (ကျား+မ)	မှတ်ချက်
၁။	ဖွဲ့စည်းရေးရာ + ကျောင်းသားများ စီမံခန့်ခွဲခြင်း	၁			၁	
၂။	ကျောက်ရွာအားနည်းခြင်း	၂			၂	
၃။	စာပေရေးရာ၊ ရေးဆွဲခြင်း	၃	။			
၄။	ဘုံပေးအောင်မြင်ရေး၊ နှစ် + မိ.မိ.အားလုံးအောင်မြင်ရေး	၄		၁		
၅။	အားလုံးအောင်မြင်ရေး၊ နှစ် + မိ.မိ.အားလုံးအောင်မြင်ရေး	၅		၂		
၆။	စာပေရေးရာ၊ ရေးဆွဲခြင်း	၆		၁		
၇။	ကျောက်ရွာအားနည်းခြင်း	၇	။			
၈။	ရေးရာအားလုံးအောင်မြင်ရေး	၈	။			
၉။	ရေးရာအားလုံးအောင်မြင်ရေး	၉		၁		
၁၀။	အားပေးခြင်း၊ စာပေရေးဆွဲခြင်း	၁၀		၂		
၁၁။	မတိုးဆောင်ရေး	၁၁		၁		
၁၂။						
၁၃။						

ပါဝင်ဆွေးနွေးသူ

ကျား - ၆၀

မ - ၂၀

မှတ်တမ်းတင်သူ

ကျောက်ရွာအားနည်းခြင်း

ရာထူး -

အမည် -

လှိုင်ဇွဲဆောင်ရွက်မှုမှတ်တမ်းခါတ်ပုံများ



