

ပြည်ထောင်စုသမ္မတမြန်မာနိုင်ငံတော်အစိုးရ

စိုက်ပျိုးရေး၊ မွေးမြူရေးနှင့်ဆည်မြောင်းဝန်ကြီးဌာန

ကျေးလက်ဒေသဖွံ့ဖြိုးတိုးတက်ရေးဦးစီးဌာန

လွိုင်ကော်-ရှားတောမြို့နယ်



လူထုပဟိုပြုစီမံကိန်း

National Community Driven Development Project



ကျေးရွာဖွံ့ဖြိုးရေးအစီအစဉ် (၂၀၁၆- ၂၀၁၇)

Village Development Plan (VDP)

လွိုင်ကော်မြို့နယ်၊ တီးလုံကျေးရွာအုပ်စု၊ မဲဇာကျေးရွာ

အကြောင်းအရာ

စာမျက်နှာ

၁။ ဗြိတိသျှပြည်	၃
၂။ အုပ်စုမြေပုံ	၄
၃။ အုပ်စုတွင်ပါဝင်သောကျေးရွာများစာရင်း	၅
၄။ ကျေးရွာသမိုင်းကြောင်း(ကျေးရွာအခြေခံအချက်အလက်များ)	၆
၅။ လူထုပူးပေါင်းပါဝင်သော လူမှုဆန်းစစ်ခြင်းနှင့်အကဲဖြတ်ခြင်းလုပ်ငန်းစဉ် (PSA/PRA) အကျဉ်းချုပ်ဇယား	၈
၆။ လူမှုရေး နှင့် အရင်းအမြစ်ပြုခံမှု	၉
၇။ လူမှုရေး နှင့် အရင်းအမြစ်ပြုခံမှုသုံးသပ်ချက်	၁၀
၈။ ဥစ္စာဓနကြွယ်ဝမှုအဆင့် သတ်မှတ်ချက်ပြပုံ	၁၁
၉။ ဥစ္စာဓနကြွယ်ဝမှုအဆင့်သတ်မှတ်ချက်ဇယားသုံးသပ်ချက်	၁၂
၁၀။ ရာသီခွင်ပြဇယား	၁၃
၁၁။ ရာသီခွင်ပြဇယားသုံးသပ်ချက်	၁၄
၁၂။ အရင်းအမြစ် အသုံးပြုမှုနှင့်ထိန်းချုပ်မှု	၁၅
၁၃။ အရင်းအမြစ် အသုံးပြုမှုနှင့်ထိန်းချုပ်မှု သုံးသပ်ချက်	၁၇
၁၄။ ပင်ကုအိမ်ပြပုံ (ကဏ္ဍမ)	၁၈
၁၅။ ပင်ကုအိမ်သုံးသပ်ချက် (ကဏ္ဍမ)	၁၉
၁၆။ အဖွဲ့ အစည်းချိတ်ဆက်မှုပြပုံ	၂၀
၁၇။ အဖွဲ့ အစည်းချိတ်ဆက်မှုပြပုံသုံးသပ်ချက်	၂၁
၁၈။ ကော်မတီဝင်များစာရင်း	၂၂
၁၉။ ကျေးရွာအချက်အလက်များ (ပုံစံ-၁)	၂၄
၂၀။ စီမံကိန်းအချိန်ဇယား (ပုံစံ-၂)	၂၇
၂၁။ ကျေးရွာဖွံ့ဖြိုးရေးဦးစားပေးအစီအစဉ် (ပုံစံ-၃)	၂၉
၂၂။ ကျေးရွာအုပ်စုစီမံကိန်းလုပ်ငန်းခွဲရေးချယ်ခြင်း (ပုံစံ-၄)	၃၂
၂၃။ အစည်းအဝေးမှတ်တမ်းများ	၃၄
၂၄။ ကဏ္ဍအလိုက်ဦးစားပေးဖွံ့ဖြိုးရေးလုပ်ငန်းစဉ်များ	၃၅
၂၅။ ဦးစားပေးလုပ်ငန်းများရေးချယ်ခြင်းဇယား	၃၇
၂၆။ ကျေးရွာဖွံ့ဖြိုးရေးအစီအစဉ်ဆောင်ရွက်မှုမှတ်တမ်းစာတိတ်ပုံများ	၃၈

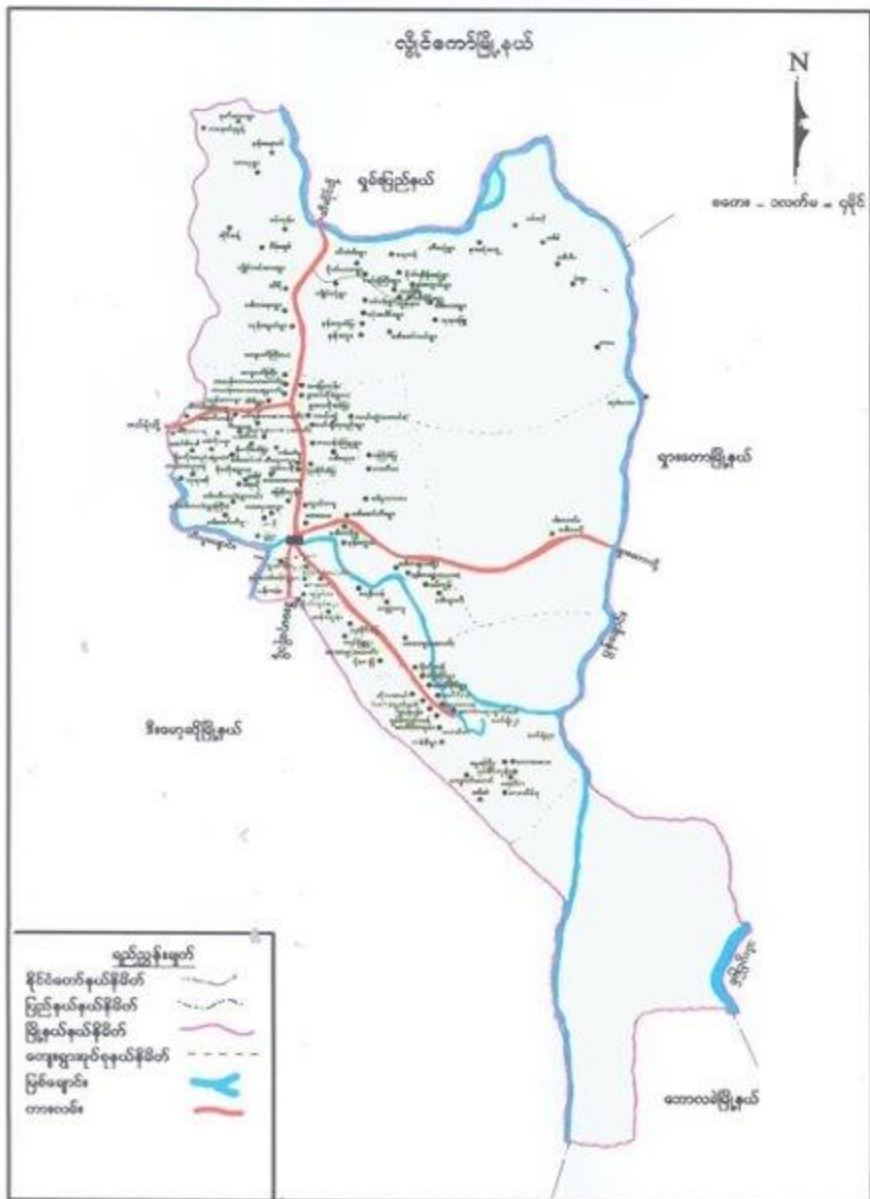

ကော့ရွာအုပ်စုမြေပုံ



ကျေးရွာအုပ်စုတွင် ပါဝင်သော ကျေးရွာများစာရင်း

၂၇. ၁. ၂၀၁၇

စဉ်	ကျေးရွာအုပ်စုအမည်	ကျေးရွာအမည်	မှတ်ချက်
၀၁	ကျီးလုံ	ကျီးလုံ	
၀၂	ကျီးလုံ	လယ်ခေါ	
၀၃	ကျီးလုံ	နီဆုံလွှာ	
၀၄	ကျီးလုံ	ဒေါစ	
၀၅	ကျီးလုံ	ဒေါပါပါ	
၀၆	ကျီးလုံ	မလှာ	
၀၇	ကျီးလုံ	တကဝ	
၀၈	ကျီးလုံ	လုံငှာ	
၀၉			
၁၀			
၁၁			
၁၂			
၁၃			
၁၄			
၁၅			
၁၆			
၁၇			
၁၈			
၁၉			
၂၀			

လူထုဝဟ်ပြုစီမံကိန်းမှ လူထုပူးပေါင်းပါဝင်သောနည်းဖြင့် ပထမနှစ်စီမံကိန်း စိတ်ဆက်အစည်းအဝေး

(၂၀၁၇) ခုနှစ်

ကျေးရွာအုပ်စုအမည် - စီးလုံ

ကျေးရွာအမည် - မဲဃာ

ရက်စွဲ ၁၂/၀၃/၂၀၁၇

၀။ ကျေးရွာသိုင်းကြောင်း

လယာဠုပျံ့နှံ့မရီလော့ရှီ၊ စီးလုံကျေးရွာကုန်းမဲဃာကျေးရွာအုပ်စုအောက်ရှိ၊ ၁၈
၁၈၅ ခြောက်ရာဇာတန်တပ်ကုန်းပါအုပ်စု၊ ၁၉၉၂ ခုနှစ်တွင် စတင်ကာ ဝါးမိတ်စုတန်း
ကုန်ရာကုန်းခေါ်ပါအုပ်စု၊ "မဲဃာ" အုပ်စု၊ ၁၈၈၅ ခုနှစ်ကုန်း စတင်ပြုစုပါ" မူဝါဒ
ခေါ်ပါအုပ်စု၊ ၎င်းကုန်ရာကုန်း စတင်ပြီးစီး ဦးစောလှ ဘုန်းမိတ်စုတန်း
စီး ပိညာ ပါအုပ်စု အဖြစ်ဖြင့် စီးလုံ ကျေးရွာကုန်းမှ ဦးစောလှ ကုန်း
ဘဏ်သေချာအုပ်စု မူပိုင် ကုန်ရာ ကုန်းခေါ်ပါအုပ်စု၊ မဲဃာ ယာဠုပျံ့နှံ့ရေး
မဟာမိတ်အဖွဲ့အစည်း၏ ကျေးရွာအုပ်စုအဖွဲ့အစည်းအဖွဲ့အစည်းအဖွဲ့အစည်း
စုစုပေါင်း ကုန်ရာကုန်းကုန်ရာ မဲဃာကုန်ရာကုန်းဖြင့် စတင်ပြီး စတင်ပြီး
ရပါအုပ်စု၊ စီမံကိန်း ကျေးရွာအုပ်စုအဖွဲ့အစည်း ပဋိပက္ခအဖွဲ့အစည်း အဖွဲ့အစည်း
ကျေးရွာအုပ်စုအဖွဲ့အစည်း ချီအောင်အဖွဲ့အစည်း အဖွဲ့အစည်းပါအုပ်စု
ယူရပါအုပ်စု။ မဲဃာတွင် ကျေးရွာ ဝါးမိတ် (၃၄) ဝါးမိတ် ဝါးမိတ် အဖွဲ့အစည်းကို
(၂၀၁၁-၂၀၁၂) ခုနှစ်တွင် ကျမ်းကျမ်း ကျမ်းကျမ်း ခေါ်စီမံ ကျမ်းကျမ်းအဖွဲ့
မှ ကျမ်းကျမ်းအဖွဲ့အစည်း ကျမ်းကျမ်း အဖွဲ့အစည်း ခေါ်ပါအုပ်စု။ ကျမ်းကျမ်း
ကုန်ရာကုန်း ဝါးမိတ် (၂၇) ဝါးမိတ် ကျမ်းကျမ်း အဖွဲ့အစည်းအဖွဲ့အစည်း
ကျမ်းကျမ်း ကျမ်းကျမ်း ဝါးမိတ် (၃၂) ဝါးမိတ် - ၁၈၈၅ ခုနှစ် ကျမ်းကျမ်း
ခေါ်ပါအုပ်စု၊ ၁၈၈၅ ခုနှစ် ကျမ်းကျမ်း အဖွဲ့အစည်း ကျမ်းကျမ်း
ခေါ်ပါအုပ်စု၊ ၁၈၈၅ ခုနှစ် ကျမ်းကျမ်း အဖွဲ့အစည်း ကျမ်းကျမ်း
ခေါ်ပါအုပ်စု၊ ၁၈၈၅ ခုနှစ် ကျမ်းကျမ်း အဖွဲ့အစည်း ကျမ်းကျမ်း
ခေါ်ပါအုပ်စု၊ ၁၈၈၅ ခုနှစ် ကျမ်းကျမ်း အဖွဲ့အစည်း ကျမ်းကျမ်း
ခေါ်ပါအုပ်စု။

မှတ်တမ်းတင်သူ
အမည် - ဦးစောမာတ်
ရာထူး - ကျေးရွာအုပ်စု စီမံကိန်းမှူး

လူထုပူးပေါင်းပါဝင်သောလူမှုဆန်းစစ်ခြင်းနှင့်အက်ထြတ်ခြင်းလုပ်ငန်းစဉ် (PSA/PRA) အကျဉ်းချုပ်ဖော်ပြချက်
တီးလုံအုပ်စု၊ ဝေဇာကျေးရွာ

စဉ်	အကြောင်းအရာ	ရက်စွဲ	ဦးတည်အုပ်စု	တက်ရောက်သူ			အဓိကဆွေးနွေးချက်များ
				ကျား	မ	ပေါင်း	
၁	လူမှုရေးအရင်းအမြစ်ပြမြေပုံ (social Map/Resource Map)	မေလ ၁၀	ရပ်မီးရပ်စကော်မတီဝင်များ	၁၄	၁၃	၂၇	အိမ်အမျိုးအစားများ၊ အခြေခံအဆောက်အအုံများ၊ လမ်းပန်းဆက်သွယ်ရေးအခြေအနေ၊ လယ်ယာမြေပြင်ချောင်း၊ ရေတွင်း၊ ရေကန်သစ်တောများ
၂	ဥစ္စာနေကြွယ်ဝမှု အဆင့်သတ်မှတ်ချက် (Wealth Ranking)	မေလ ၁၀	ချမ်းသာ၊ အလယ်အလတ်၊ နွမ်းပါးအုပ်စု	၁၄	၁၃	၂၇	ကျေးရွာလူမှုစီးပွားအုပ်စုများ၊ ခွဲခြားသတ်မှတ်နိုင်ရေးအတွက် အခြေခံစံနှုန်းများသတ်မှတ်ခြင်း၊ ကျေးရွာသားများနှင့်အများသဘောတူခွဲခြားသတ်မှတ်ခြင်း
၃	ပိုင်ဆိုင်မှုသုံးသပ်ခြင်း	မေလ ၁၀	ကော်မတီဝင်၊ အမျိုးသမီး၊ အမျိုးသားများ	၁၃	၁၃	၂၆	အမျိုးသမီးနှင့် အမျိုးသားများပိုင်ဆိုင်ပြီးထိန်းချုပ်ထားသည့် ပိုင်ဆိုင်မှု(သို့) အရင်းအမြစ် များကိုသုံးသပ်ခြင်း
၄	ရာသီခွင်ပြကွန်ဒါနီ Seasonal Calender	မေလ ၁၀	ကော်မတီဝင်၊ အမျိုးသမီး၊ အမျိုးသားများ	၁၅	၁၃	၂၈	ရာသီဥတုစိုက်ပျိုးသီးနှံများ၊ လယ်ယာလုပ်ငန်းများ၊ ဝင်ငွေထွက်ငွေဖွဲ့မှု၊ ရေလုပ်ငန်းများ
၅	ပင်ကူအိမ်ကွန်သက် (Spider Web)	မေလ ၁၀	အမျိုးသား၊ အမျိုးသမီးများ	၃၀	၂၃	၅၃	အမျိုးသားအမျိုးသမီးများဘဝတန်းတူအခွင့်အရေးရရှိမှုနှင့်မရရှိသည့် အကြောင်းအရင်းများ
၆	အဖွဲ့အစည်းချိတ်ဆက်ပုံ (Venn Diagram)	မေလ ၁၀	ကျေးရွာလူမှုဖွံ့ဖြိုးရေးအဖွဲ့အဖွဲ့အုပ်စု၊ ရေအဖွဲ့၊ ကျေးရွာစီတောက်အဖွဲ့	၃၀	၂၃	၅၃	ကျေးရွာတွင်ရှိအဖွဲ့အစည်းများနှင့်ဖွံ့ဖြိုးရေးလုပ်ငန်းအတွက်ချိတ်ဆက်ဆောင်ရွက်လုပ်ကိုင်မှု

ကျေးရွာ၏ လူမှုရေးအရင်းအမြစ်ပြင်ပမြေပုံ ရေးဆွဲခြင်း

မြို့နယ် ကျေးရွာအုပ်စု ကျေးရွာ ရက်စွဲ

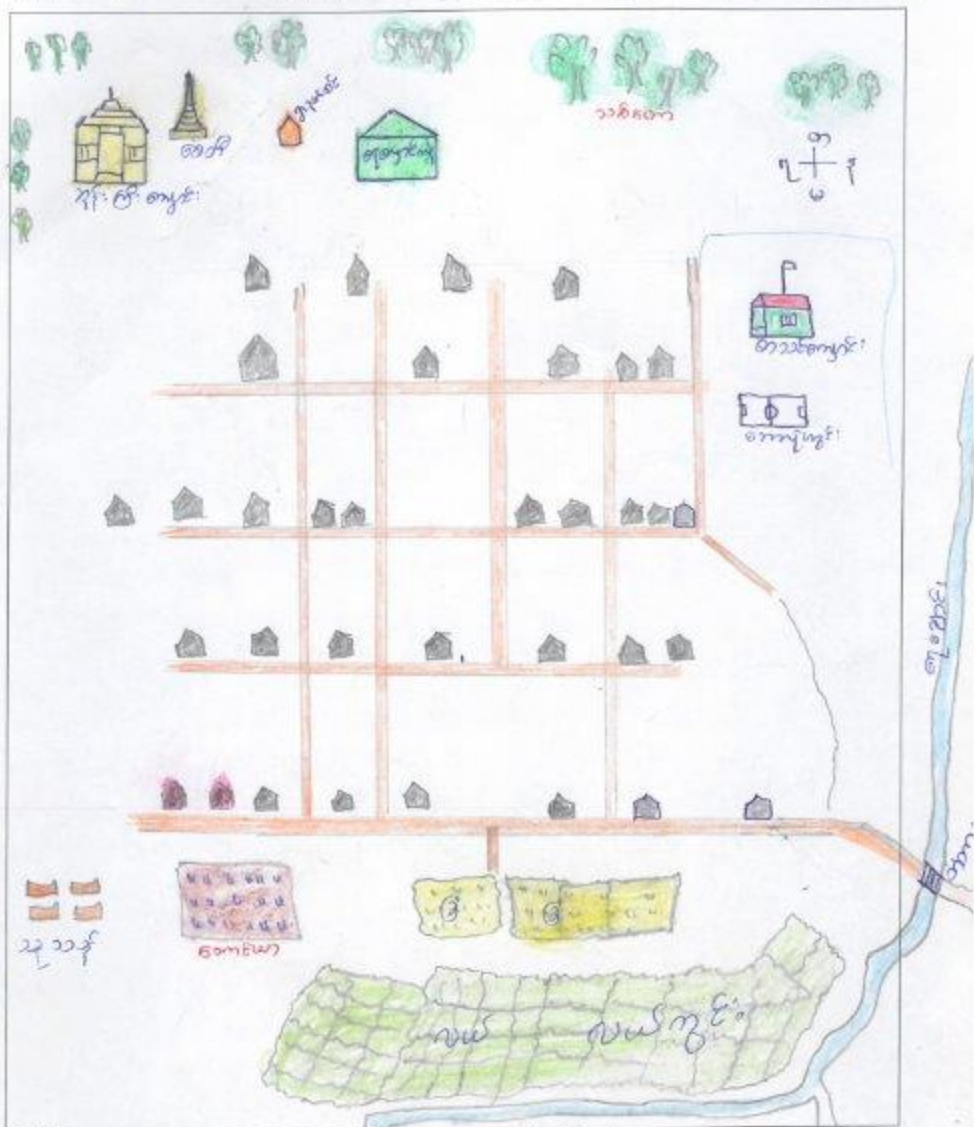

ပိတ်ဆွေးနွေးသူ -

မှတ်တမ်းတင်သူ

ကျား - ၁၄
မ - ၁၃

အမည် ဦးကျောင်းထွန်း
ရာထူး ရှေ့ဆုံးဦးကျောင်းထွန်း

ကုမ္ပဏီကုမ္ပဏီအဖွဲ့အစည်း

မိ.ဖွဲ့စည်းရေး

-> နိုင်ငံခြား နယ်ပယ် (၃၄) နိုင်ငံ ရှိသည်။

-> ကုမ္ပဏီပစ္စည်းများဖြန့်ဖြူးရန်အတွက် ကော်ပိုရေးရှင်း ယင်းပေး ဖယ်လုပ်ကြသည်။

-> ဖွဲ့စည်းရေးအဖွဲ့အစည်း တစ်ခုတည်းတည်း ရှိကြောင်း

-> ဖယ်လုပ်မှု ပြောဆိုမှု အဖွဲ့အစည်း (၅) နိုင်ငံ ရှိသည်။

-> ကော်ပိုရေးရှင်းဖြန့်ဖြူးမှု အဖွဲ့အစည်း ပြုလုပ်မှု ဖြစ်ပေါ်သည်။

-> ဖွဲ့စည်းရေးအဖွဲ့အစည်း ယင်းပေး ဖယ်လုပ်မှု အဖွဲ့အစည်း

-> ဖွဲ့စည်းရေးအဖွဲ့အစည်း ဖွဲ့စည်းရေး အဖွဲ့အစည်း ဖြစ်ပေါ်သည်။

ဥစ္စာနေအဆင့် ခြုံငုံရေးပွဲ စံနမူနာပုံစံ

မြို့နယ် ကျွန်းဘေး..... ကျေးရွာအုပ်စု ကျွန်းတံ..... ကျေးရွာ ကျွန်းတံ..... ရက်စွဲ ၂၀၁၇

အမျိုးအစား	ထက်မှတ်ချက်/ညွှန်းကိန်းများ	အိမ်ထောင်စု အရေအတွက်	ရာခိုင်နှုန်း
ချမ်းသာ	လယ်ယာ (၄) ဧက၊ ကျွန်းတံ၊ အိမ်ထောင်စု ၁၆၊ အိမ်ထောင်စု ၁၆၊ အိမ်ထောင်စု ၁၆၊ အိမ်ထောင်စု ၁၆	၇	၈.၈%
အလယ်အလတ်	လယ်ယာ (၂) ဧက၊ လယ်ယာဖွံ့ဖြိုးရေးအဖွဲ့၊ အိမ်ထောင်စု ၁၆၊ အိမ်ထောင်စု ၁၆၊ အိမ်ထောင်စု ၁၆	၂၂	၆၄.၇%
ဆင်းရဲ/နွမ်းပါး	ကျွန်းတံ၊ အိမ်ထောင်စု ၁၆၊ အိမ်ထောင်စု ၁၆၊ အိမ်ထောင်စု ၁၆	၉	၂၆.၅၀%
စုစုပေါင်းအိမ်ထောင်စု		၃၆	၁၀၀%

ပါဝင်ရွေးနှေးသူ
ကျား- ၁၄
မ- ၂၂

မှတ်တမ်းတင်သူ
အမည် ဦးပျော်ရယ်
ရာထူး လူမှုရေးဝန်ထမ်း

ဥစ္စာခရီးလှုပ်ငန်းဖြူရောင်းခွင့်ပေးရန် သုံးသပ်ချက်

မဲ.ရှာရေးရာ

→ ရှေးရှာထွက် စာအုပ် (၃) စာအုပ် သတ်မှတ်ပါသည်။

⇒ သုစုံသာစာအုပ်၊ စာတိုစာအုပ် စာအုပ်၊ မဖြေလှစ်စာအုပ် ဝင်ပြုစာအုပ်။

⇒ သုစုံသာစာအုပ် မှာ (၃) နှစ်ရှိပြီ၊ ရာခိုင်နှုန်း ၈၀% ဖြစ်သည်။

⇒ စာပယ်စာပယ်စာအုပ်မှာ (၂၂) နှစ်ရှိပြီ၊ ရာခိုင်နှုန်း ၆၄.၇% ဖြစ်သည်။

⇒ မဖြေလှစ်စာအုပ် မှာ (၉) နှစ်ရှိပြီ၊ ရာခိုင်နှုန်း ၂၆.၅၀% ဖြစ်သည်။

၈ သုစုံသာစာအုပ်မှာ လယ်ယာ (၄) ဇမန စာအုပ်၊ ၈၈၁ ယော်ပရို ရှိသော နှစ်ဖြစ်သည်။

၈၈ စာပယ်စာပယ်စာအုပ်မှာ လယ်ယာ (၂) ဇမန စာအုပ်၊ ရှိသော နှစ်ဖြစ်သည်။

၈၈၈ မဖြေလှစ်စာအုပ်မှာ တရုတ်လုပ် တစ်ရက် စားဖြေစာအုပ်၊ စာအုပ်၊ ရှေးဟောင်း ရှေးဟောင်း

ပြုပြင် သုံးစွဲစာအုပ် (၃) စာအုပ် ဝင်ပြုစာအုပ်၊ နှစ်ရှိပြီး နှစ် လုပ်လုပ်

စာအုပ် ရှိပါသည်။

ရာသီခွင်ပြကွဲဒိန်

အကြောင်းအရာ	တန်ခူး	ကဆုန်	နယုန်	ဝါဆို	ဝါခေါင်	တော်သလင်း	သီတင်းကျွတ်	တန်ဆောင်မုန်း	နတ်တော်	ပြာသို	တပို့တွဲ	တပေါင်း
ရာသီဥတု	စွေကသီ	စွေကသီ	မျိုးကသီ	မျိုးကသီ	မျိုးကသီ	မျိုးကသီ	မျိုးကသီ	မျိုးကသီ	ဆောင်းရာသီ	ဆောင်းရာသီ	စွေကသီ	စွေကသီ
စိုက်ပျိုးရေး (ခပါး)		ခိုက်	ခိုက်				ခိုက်သိမ်း					
အစေ့/ပျောင်း												အစေ့/ခိုက်သိမ်း
ဝင်ငွေ/ထွက်ငွေ	/\$/\$	/\$/\$	/\$			/\$	/\$/\$	/\$/\$	/\$			/\$/\$
ကျန်းမာရေး		၄၀၀၀/၅၀၀၀					၄၀၀၀/၅၀၀၀	၄၀၀၀/၅၀၀၀				
ပွဲလမ်းသဘင်	၁၀၀၀	၅၀၀၀		၅၀၀၀			၁၀၀၀	၅၀၀၀		၁၀၀၀	၅၀၀၀	
ပညာရေး						ပညာရေး						
သောက်သုံးရေ ရရှိမှု												
အဖွဲ့အစည်း/ကျွဲ/ရွာ						၁၀၀၀						
ယုတ်ဖိုး/မင်းလယ်												

ပါဝင်ဆွေးနွေးသူ
ကျား- ၁၅
မ- ၁၃

မှတ်တမ်းတင်သူ
အမည် မိုးပလ္လားဂျယ်
ရာထူး ယုတ်ဖိုးရုံးချုပ်

→ ඉහත තීරණ දීමට හේතු වන්නේ මානව සම්පත්, ආර්ථිකය, සහ සමාජයේ ප්‍රවර්ධනයයි.

→ මානව සම්පත් වර්ධනය කිරීමට හේතු වන්නේ සහතික කිරීමේ ක්‍රියාවලියයි.

→ සමාජ සම්පත් සහතික කිරීමේ ක්‍රියාවලියේ ප්‍රධාන අංග වන්නේ ප්‍රවර්ධනයයි.

→ මානව සම්පත් සහතික කිරීමේ ක්‍රියාවලියේ ප්‍රධාන අංග වන්නේ ප්‍රවර්ධනයයි.

→ සමාජ සම්පත් සහතික කිරීමේ ක්‍රියාවලියේ ප්‍රධාන අංග වන්නේ ප්‍රවර්ධනයයි.

→ මානව සම්පත් සහතික කිරීමේ ක්‍රියාවලියේ ප්‍රධාන අංග වන්නේ ප්‍රවර්ධනයයි.

→ මානව සම්පත් සහතික කිරීමේ ක්‍රියාවලියේ ප්‍රධාන අංග වන්නේ ප්‍රවර්ධනයයි.

→ මානව සම්පත් සහතික කිරීමේ ක්‍රියාවලියේ ප්‍රධාන අංග වන්නේ ප්‍රවර්ධනයයි.

→ මානව සම්පත් සහතික කිරීමේ ක්‍රියාවලියේ ප්‍රධාන අංග වන්නේ ප්‍රවර්ධනයයි.

→ මානව සම්පත් සහතික කිරීමේ ක්‍රියාවලියේ ප්‍රධාන අංග වන්නේ ප්‍රවර්ධනයයි.

ကုဏ္ဍ: နဂါး နှင့် ဂါး

သုတေသန

ကု:

၆

ကု: + ၆

- ဓမ္မာနိက္ခိ
- နိဗ္ဗာန်
- ရတနာ

၆၅

- နဂါး
- နိဗ္ဗာန်
- ကု
- ဓမ္မာနိက္ခိ
- နိဗ္ဗာန်: ဓမ္မာနိက္ခိ
- ဓမ္မာနိက္ခိ
- ဓမ္မာနိက္ခိ ကု
- ဓမ္မာနိက္ခိ
- ဓမ္မာ
- နိဗ္ဗာန်
- TV
- နိဗ္ဗာန်: ဓမ္မာနိက္ခိ
- နိဗ္ဗာန်
- နိဗ္ဗာန်

ဒုတိယအကြောင်းအရာ

အကြောင်းအရာ

ကျား

မ

ကျား + မ

- လယ်စား
- ကျွမ်းကျင်သူ
- တေးဂီတပညာရှင်
- ဒုတိယ
- ကား
- တေးဂီတပညာရှင်
- နားထောင်ရေး

မိ

- အိမ်ထောင်ရေး
- ကျွမ်းကျင်သူ
- တေးဂီတပညာရှင်
- ဒုတိယ
- ကား
- တေးဂီတပညာရှင်
- နားထောင်ရေး
- TV
- အိမ်ထောင်ရေး
- ကျွမ်းကျင်သူ
- နားထောင်ရေး

ပိုင်ဆိုင်မှု ဆိုင်ခေံခြင်း သို့သော်လည်း

မိဖုရားက

ကလေးကလေးကလေး လယ်ယာ၊ ဆိုင်ကယ်၊ ကား၊ ဆော်လဂျီ၊ ဘုန်းကြီးကျောင်း၊

ပုန်း၊ TV၊ သို့မဟုတ်၊ နားလည်၊ လှူ၊ နား၊ စားစင်ကျောင်း၊ ရေပေးစင်ကန်

နယ်ယာ၊ နယ်၊ နယ်၊ သို့မဟုတ်၊ ဆိုင်၊ နယ်၊ နယ်၊

နယ်၊ နယ်၊ နယ်၊ ဆိုင်၊ နယ်၊ နယ်၊

လယ်ယာ၊ ကား၊ ဆော်လဂျီ၊ နားလည်၊ နယ်၊ နယ်၊ နယ်၊

ဆိုင်၊ နယ်၊ နယ်၊

နယ်၊ နယ်၊ နယ်၊ ဆိုင်၊ နယ်၊ နယ်၊ နယ်၊

ဆော်လဂျီ၊ နယ်၊ နယ်၊ နယ်၊

ပင့်ကူအိမ်သုံးသင်ခြင်းပြပုံ

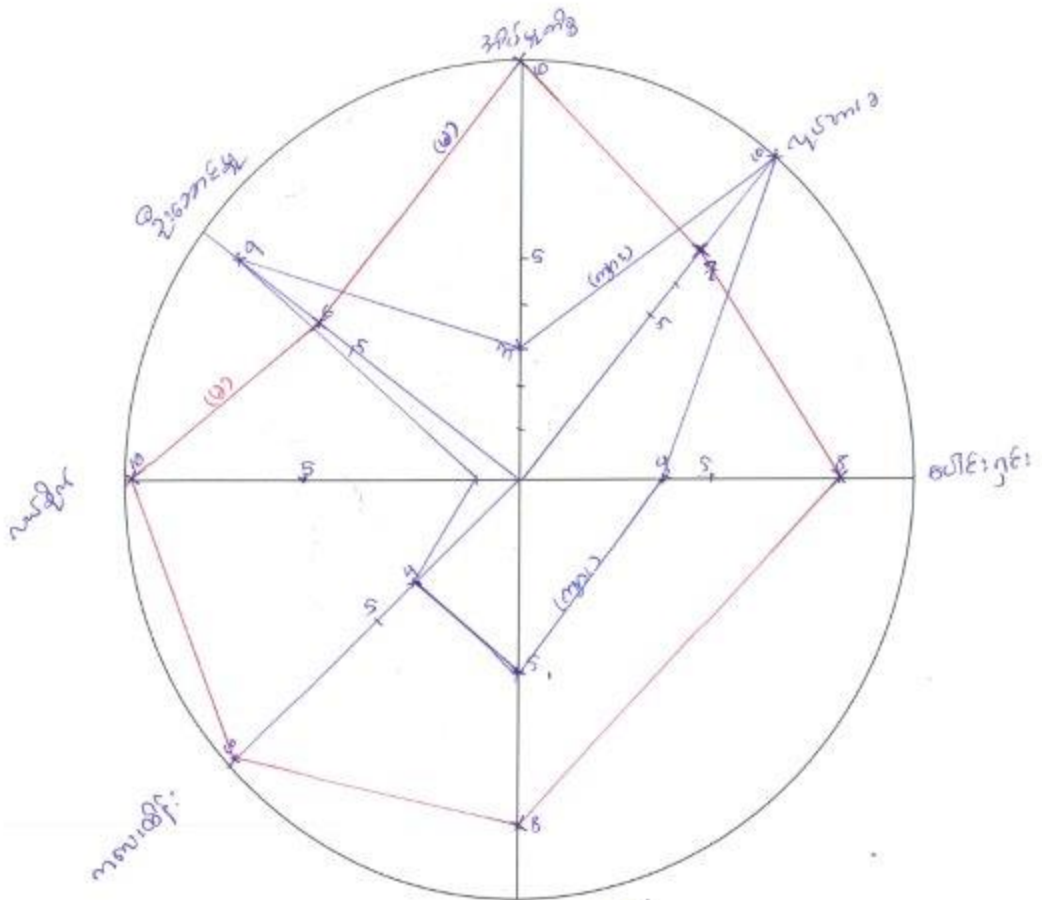

မ - ကိုဗိုလ်
 ဖု - ကော့ဗိုလ်

မောင်ချို-မောင်ချို

ပိတ်ဆွဲထားသူ
 ကျား- ၃၁
 မ- ၂၃

မှတ်တမ်းတင်သူ
 အမည် ဦးပလ္လင်
 ရာထူး ကျောက်ဆင်းရဲကျွန်း

ဦးဆောင်မှုမှာ စာမျိုးသမီးများသည် စာမျိုးသားဟောကိ ဦးဆောင်မှုမရှိပေ။
စိတ်နှလုံးကိစ္စမှာ စာမျိုးသမီးများက ကစိက တာဝန်ယူပြီး စာမျိုးသားများက
ပါဝင်မှုရှိမှု၊ အသုံးပြုပေးသည်။

ကလေးတို့၏အားလုံး စာမျိုးသမီးများကသာ တာဝန်ယူ၍ ဖြစ်ပြီး
စာမျိုးသားများက ပါဝင်မှု အသုံးပြုပေးသည်။

လုပ်ငန်းစဉ်များမှာ စာမျိုးသားများက စာမျိုးသမီးတစ်ပါး ပါဝင်မှုမရှိကြောင်း။

ကလေးတို့၏ ပေါင်းစုံစားတဲ့လုပ်ငန်းမှာ စာမျိုးသမီးများကသာ လုပ်ငန်းမရှိ
သည်။ စာမျိုးသားများ ပါဝင်မှု အသုံးပြုပေးသည်။

အဖွဲ့အစည်းချိတ်ဆက်မှု ပြပုံ(ကျေးရွာအတွင်း/အပြင်)

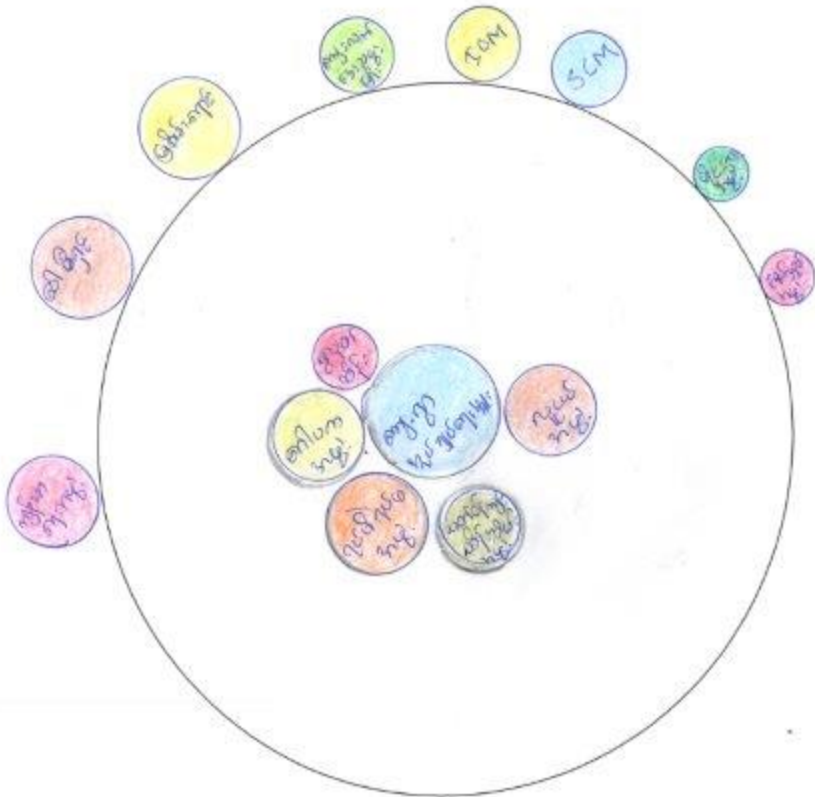

ပိတ်ဆို့ရေးနားသူ

ကျား- ၃၁

မ- ၂၃

မှတ်တမ်းတင်သူ

အမည် ဦး ပကျားအယ်

ရာထူး အဖွဲ့အစည်းချိတ်ဆက်ရေးအဖွဲ့

=> ကျေးဇူးတင်စွာ ပြောဆို ပေးခြင်းအားဖြင့် နက္ခတ်ဇာတ်ကို ဖွဲ့စည်း

ရေးသား ကဏ္ဍ ဦးဆောင်သည်။

=> နက္ခတ်ဇာတ်၊ နက္ခတ်ဇာတ်၊ နက္ခတ်ဇာတ် နက္ခတ်ဇာတ် နက္ခတ်ဇာတ် နက္ခတ်ဇာတ်

၂၃ ဘာသာရေး ဖွဲ့စည်းတွင် နက္ခတ်ဇာတ် ပါဝင် ဦးဆောင် ရှိသည်။

=> ရှေးဟောင်းကျမ်းဂန်၊ နက္ခတ်ဇာတ်၊ နက္ခတ်ဇာတ် နက္ခတ်ဇာတ် နက္ခတ်ဇာတ်

ဘာသာရေး ပါသည်။

=> World vision နက္ခတ်ဇာတ် နက္ခတ်ဇာတ် နက္ခတ်ဇာတ် နက္ခတ်ဇာတ်

ရည်ရွယ်ချက်၊ စာအုပ်ရေးရာ၊ စာအုပ်ရေးရာ၊ စာအုပ်ရေးရာ နက္ခတ်ဇာတ်

ပြုလုပ် ပေးထားပါသည်။

=> နက္ခတ်ဇာတ်၊ စာအုပ်ရေးရာ၊ စာအုပ်ရေးရာ နက္ခတ်ဇာတ်

ဘာသာရေး နက္ခတ်ဇာတ်

ကျေးရွာစီ/ထောက်ကော်မတီဖွဲ့စည်းပုံဇယား

ကျေးရွာစီထောက်ကော်မတီဥက္ကဋ္ဌ

၁။ ဦးကျော် ဇွဲ

၂။ ဒေါ်စိန်သျှင်

ကျေးရွာစေတနာ့ဝန်ထမ်း

၁။ ဦးခိုင်မောင်မောင်

၂။ ဒေါ်မျိုးမျိုးစား



စောင့်ကြည့်ကြီးကြပ်ရေး
ကော်မတီ

၁။ ဦးမောင်စွေ

၂။ ဒေါ်နန်းကျွန်း

လည်ပတ်ထိန်းသိမ်းရေးကော်မတီ

၁။ ဦးမောင်လှိုင်

၂။ ဒေါ်ဖွဲ့ခိုင်

ဝယ်ယူရေးကော်မတီ

၁။ ဦးမောင်ခိုင်

၂။ ဒေါ်နန်းမြတ်

ဝေဖန်အကြံပြုတိုင်ကြားချက်
ပြေရှင်းရေးအဖွဲ့

၁။ ဦးစံဝင်းနိုင်

၂။ ဒေါ်နန်းယု

ငွေစာရင်းကိုင်

၁။ ဒေါ်မစေး

ပါဝင်ဆွေးနွေးသူ

ကျား- ၂၇

မ - ၂၂

မှတ်တမ်းတင်သူ

အမည် ဦးစောစော + ဦးပလ္လားရှယ် + ဦးစုလင်းထက်

ရာထူး ယူဗျာစုစု/ရုံးကြီးမှူး / ပက်ထောက်နည်းပညာမှူး

ကျေးရွာအုပ်စုစီတောက်ကော်မတီဖွဲ့စည်းပုံဇယား

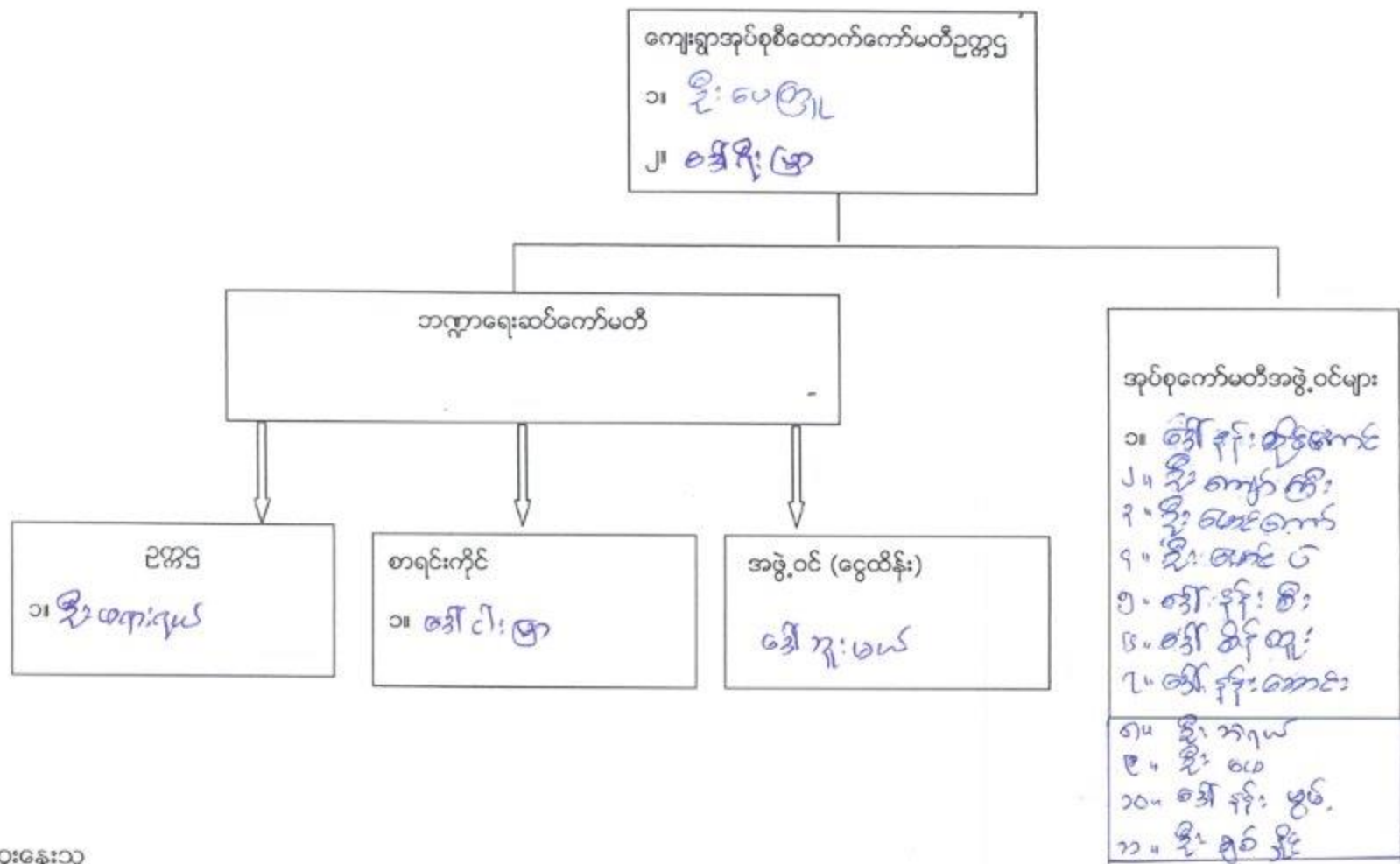

ပါဝင်ဆွေးနွေးသူ

ကျား- ၃၅ မ- ၂၃

မှတ်တမ်းတင်သူ

အမည် ဦးစောမယ်

ရာထူး ကျေးရွာအုပ်စုစီတောက်ကော်မတီ

ပုံစံ - ၈ - ၁ ကျေးရွာအခြေခံအချက်အလက်များ (Form PC 1)

လယ်ဥယျာဉ်များ	ကျေးရွာတစ်ရွာသို့ ပထမဆုံးမိတ်ဆက်ခရီး	သွားရောက်သောအခါ
လူထုစည်းရုံးရေးများသည် ကျေးရွာ ခေါင်းဆောင်များအား ကျေးရွာအချက်အလက်များကို မေတ္တာရပ်ခံ၍ တောင်းခံရသည်။ ဤအချက်အလက်များကို စီမံကိန်း၊ မိတ်ဆက်အစည်းဝေးပိုင်ခံတောင်းခံရမည်။ စီမံကိန်းမိတ်ဆက်အစည်းဝေးတွင် လူထုစည်းရုံးရေးများသည် ဤအချက်အလက် များအား စစ်ဆေးပြီး မှန်ကန်အောင်ပြုလုပ်ရမည်။ ပြီးနောက်တွင် လူထုစည်းရုံးရေးများမှ သတင်းအချက်အလက်ထိသို့ Tablets မှ တစ်ဆင့် ခြုံငုံသွင်းရမည်။		
ကျေးရွာခေါင်းဆောင် အမည် ဦး ကု မှတ်	ကျေးရွာခေါင်းဆောင်၏ ဖုန်းနံပါတ်	လူထုစည်းရုံးရေးမှူး၏ အမည် ဦးစော မှတ်
ပြည်နယ်တိုင်းဒေသကြီး ကဏ္ဍ	မြို့နယ် ကြိုင်ကု	ကျေးရွာအုပ်စု တိုက်
		ကျေးရွာ မှတ်

က။ လူဦးရေ

လူမျိုးစု	အိမ်ထောင်စုအရေအတွက်	ကိုးကွယ်သည့်ဘာသာ	အိမ်ထောင်စုအရေအတွက်
လူမျိုးစု (၁) မြန်မာ	၃၄	ဘာသာ (၁) မြန်မာ	၃၄
လူမျိုးစု (၂) -----		ဘာသာ (၂) -----	
လူမျိုးစု (၃) -----		ဘာသာ (၃) -----	
လူမျိုးစုစေ့ -----		ဘာသာစေ့ -----	
အခြား			
မသန်စွမ်းသူများ	-		
သက်ကြီးရွယ်အိုများ (၆၅ နှစ် နှင့် အထက်)	၂		
စစ်ဘေးရှောင်			

	အမျိုးသား (အရေအတွက်)	အမျိုးသမီး (အရေအတွက်)
လူဦးရေ		
လူမျိုးစု (၁) မြန်မာ	၈၄	၉၉
လူမျိုးစု (၂) -----		
လူမျိုးစု (၃) -----		
အခြား		
အိမ်ထောင်စုဦးစီး	၃၄	-

(ခ) အခြေခံအဆောက်အအုံ အသုံးအဆောင်များ

စာသင်ကျောင်း	အမှတ် ခြံမပါ	ကျန်းမာရေး	အမှတ် ခြံမပါ	ဘာသာရေး အဆောက် အအုံများ	အမှတ် ခြံမပါ
အထက်တန်းကျောင်း	<input type="checkbox"/>	ဆေးရုံ	<input type="checkbox"/>	ဝေတီ	<input checked="" type="checkbox"/>
အလယ်တန်းကျောင်း	<input type="checkbox"/>	ကျန်းမာရေးဌာန	<input type="checkbox"/>	ဘုန်းကြီးကျောင်း	<input checked="" type="checkbox"/>
မူလတန်းကျောင်း	<input checked="" type="checkbox"/>	ကျန်းမာရေးဌာနခွဲ	<input type="checkbox"/>	ဟိန္ဒူဘုရားကျောင်း	<input type="checkbox"/>

ပို၍ကျောင်း	<input type="checkbox"/>	ခေမာပေးခန်း	<input type="checkbox"/>	ခရစ်ယာန်ကျောင်း	<input type="checkbox"/>
အခြား	<input type="checkbox"/>	အခြား	<input type="checkbox"/>	ဓလီ	<input type="checkbox"/>
				အခြား	<input type="checkbox"/>
မှတ်ချက်		မှတ်ချက်		မှတ်ချက်	

(ဂ) ကျွမ်းကျင်သူများမှတ်တမ်း (ကျေးရွာတွင်နေထိုင်သော သို့မဟုတ် တခြားရွာမှလာရောက်သော ကျွမ်းကျင်သူများ)

(၁) စာသင်ကျောင်း		(၂) ကျန်းမာရေး			(၃) လက်မှုပညာရှင်			
	ရွာတွင်နေထိုင်သူ	အခြားရွာမှလာသူ		ရွာတွင်နေထိုင်သူ	အခြားရွာမှလာသူ		ရွာတွင်နေထိုင်သူ	အခြားရွာမှလာသူ
လူတန်းမြဲဆရာ/မ	<input type="checkbox"/>	✓	ဆရာဝန်	<input type="checkbox"/>	<input type="checkbox"/>	လက်သမား	<input type="checkbox"/>	<input type="checkbox"/>
ထောက်တန်းမြဲဆရာ/မ	<input type="checkbox"/>	<input type="checkbox"/>	လက်ထောက်ကျန်းမာရေးမှူး	<input type="checkbox"/>	<input type="checkbox"/>	ပန်းချီ	<input type="checkbox"/>	<input type="checkbox"/>
မလယ်တန်းမြဲဆရာ/မ	<input type="checkbox"/>	<input type="checkbox"/>	အဖိုးသစ်ကျန်းမာရေးဆရာမ	<input type="checkbox"/>	<input type="checkbox"/>	လျှပ်စစ်ကျွမ်းကျင်ပညာရှင်	<input type="checkbox"/>	<input type="checkbox"/>
ကြီးဆရာ/မ	<input type="checkbox"/>	<input type="checkbox"/>	သားရွေးဆရာမ	✓	<input type="checkbox"/>	ရေစိုက်သူသည်	<input type="checkbox"/>	<input type="checkbox"/>
အခြား	<input type="checkbox"/>	<input type="checkbox"/>	ပြည်သူ့ကျန်းမာရေးလုပ်သား	<input type="checkbox"/>	<input type="checkbox"/>	စက်ပြင်ဆရာ	<input type="checkbox"/>	<input type="checkbox"/>
မှတ်ချက်	မှတ်ချက် စေး၊ ဇေး၊ ချ၊ မဂ္ဂိ					မှတ်ချက်		

(ဃ) ကျေးရွာသို့ ရောက်ရှိနိုင်သည့် လမ်းအခြေအနေ / ကျေးရွာတစ်ရွာသည် ၎င်း၏ ကျေးရွာအုပ်စုနှင့် ဆက်သွယ်ထားသော လမ်းအခြေအနေ (အောက်ပါပုံကိုစိုင်းပါ)

ကျောက်ကြမ်းလမ်း ကတ္တရာလမ်း ကွန်ကရစ်လမ်း မော်တော်ဆိုင်ကယ်လမ်း
 ကျောက်ခင်းလမ်း မြေသားလမ်း လူသွားလမ်း အခြား _____

(င) ကျေးရွာဖွံ့ဖြိုးမှုစီမံချက်

- (၁) လူထုပေးကြံပြုစီမံကိန်းမစတင်မှ ဤကျေးရွာတွင်ကျေးရွာဖွံ့ဖြိုးမှုစီမံချက်ရှိခဲ့ပါသလား? ရှိပါသည် / မရှိပါ / မသိပါ
- (၂) ရှိခဲ့ပါလျှင် ဤစီမံချက်ကို မည်သည့် ခုနှစ်တွင်ပြင်ဆင်ခဲ့ပါသနည်း? နှစ် ၂၀၁၅ / မသိပါ
- (၃) ဤစီမံချက်ကို ဖြည့်ဆည်းပေးအားပေးခဲ့ပါသလား? ပြုခဲ့ပါသည် / မပြုခဲ့ပါ / မသိပါ

(စ) ခရီးအကွာအဝေး

- (၁) ဤကျေးရွာ၏အဟိမှ ၎င်းကျေးရွာအုပ်စု၏အဟိအထိ ခရီးခိုင်းမည်မျှကွာဝေးသနည်း? (၃) မိုင် ----- / မသိပါ
- (၂) ဤကျေးရွာမှ ၎င်းကျေးရွာအုပ်စုအဟိအထိ သွားလာရာတွင်ကြာမြင့်သည့်အချိန်၊
 ခြောက်သွေ့ရာသီတွင်ကြာချိန် ၃၀ မိနစ် / ခရီးခိုင်းမည်မျှကွာဝေးသနည်း? ၁၅ မိုင် / မော်တော်ဆိုင်ကယ်/မြေလျင်/လမ်း/မော်တော်ဆိုင်ကယ်/အခြား ၁၅ မိုင်
 မိုးရာသီတွင်ကြာချိန် ၃၀ မိနစ် / ခရီးခိုင်းမည်မျှကွာဝေးသနည်း? ၁၅ မိုင် / မော်တော်ဆိုင်ကယ်/မြေလျင်/လမ်း/မော်တော်ဆိုင်ကယ်/အခြား ၁၅ မိုင်

(ဆ) ပတ်ဝန်းကျင်ဆိုင်ရာ သဘာဝပေးအန္တရာယ်

ဤကျေးရွာတွင် ခြေလှမ်းခြင်းကဲ့သို့ သဘာဝပေးအန္တရာယ်ကျရောက်ခဲ့ခြင်း ရှိပါသလား
 ဖုန်မှုတ်မှုတ် ရှိပါသည် ရိလျှင်ပေးပြပါ ----- မရှိပါ / ခရီးခိုင်းမည်မျှကွာဝေးသနည်း? ၁၀ မိုင်

(ခ) ကျေးရွာတွင် ခွဲစည်းထားသော အဖွဲ့အစည်းများ
လူထုဝန်ထမ်းဆောင်မှုမရှိမီ ဤကျေးရွာတွင် ကျေးရွာဖွံ့ဖြိုးရေးအတွက် အစိုးရ (သို့) ရွာသားများကိုယ်တိုင်(သို့) စီမံကိန်းတစ်ခုခုမှ
ခွဲစည်းထားသည့် အဖွဲ့အစည်းများရှိပါသလား။

(၁) Save the Children
(၂) အိန္ဒိယအဖွဲ့အစည်း

(ဈ) အထွေထွေအုပ်ချုပ်ရေး ဦးစီးဌာန (GAD) မှ မှတ်တမ်းတင်ထားခြင်း
ဤကျေးရွာသည် အထွေထွေအုပ်ချုပ်ရေး ဦးစီးဌာန (GAD) မှ မှတ်တမ်းတင်ထားမှု ရှိပါသလား။
✓ ဖန်တီးခြင်း □ ရှိပါသည်

ကျေးရွာခေါင်းစင်	အမည် <u>ဦးကျော်</u>
	လက်မှတ် <u>[Signature]</u> နေ့စွဲ <u>၂၁.၁.၂၀၁၇</u>
လူထုစည်းရုံးရေးမှူး	အမည် <u>အောင်မာမာ</u>
	လက်မှတ် <u>[Signature]</u> နေ့စွဲ <u>၂၁.၁.၂၀၁၇</u>

၇

ပုံစံ - ၈ - ၂ - စီမံကိန်းစက်ဝန်းအချိန်ဇယား (PC 2)

လမ်းညွှန်ချက်/ သက်ဆိုင်ရာလူထုစည်းရုံးရေးမှူး/လက်ထောက်နည်းပညာမှူးများမှ ဖြည့်သွင်းရမည်။		စီမံကိန်းစက်ဝန်းအဆင့်တစ်ခုစီပြီးစီးတိုင်း ကျေးရွာနှင့် ကျေးရွာအုပ်စုအတွက် ဤပုံစံကို	
စည်းရုံးရေးမှူး/ဝန်ထမ်း အမည်		၌၊ ၁၀/၁၂ ၁၅	
နေ့စွဲ		စက်ဝန်းအားအမှတ်ခြစ်ပါ <input checked="" type="checkbox"/> စက်ဝန်း(၁) <input type="checkbox"/> စက်ဝန်း(၂) <input type="checkbox"/> စက်ဝန်း(၃) <input type="checkbox"/> စက်ဝန်း(၄)	
ပြည်နယ်/တိုင်း	ကျေးရွာအုပ်စု	ကျေးရွာ	ကျေးရွာ
ကယား	မြို့နယ်	၇၅၆၈၈၈	၇၅၆၈၈၈

စီမံကိန်းစတင်ရက်မှအဆင့်များ	နေ့စွဲ		အစည်းအဝေးတွင်တက်ရောက်သူအရေအတွက်			
	စတင်သည့်နေ့	ပြီးဆုံးသည့်နေ့	အမျိုးသားအရေအတွက်	အမျိုးသမီးအရေအတွက်	အိမ်ထောင်စုအရေအတွက်	လူမျိုးစုတက်ရောက်သူအရေအတွက်နှင့်လူမျိုးစုအမည်
၁။ ကျေးရွာစီမံကိန်း မိတ်ဆက်အစည်းအဝေး	၂၇.၁.၂၀၁၇	၂၇.၁.၂၀၁၇	31	23	34	54 ၇၅၆၈၈
၂။ ကျေးရွာဖွံ့ဖြိုးရေး စီမံချက်ရေးဆွဲခြင်းအစည်းအဝေး	၂၈.၁.၂၀၁၇	၂၈.၁.၂၀၁၇	27	22	34	49 ၇၅၆၈၈
၃။ ကျေးရွာအုပ်စု လုပ်ငန်းဆုံးဖြတ်ချက်ချသည့်အစည်းအဝေး	၈.၂.၂၀၁၇	၈.၂.၂၀၁၇	35	23	58	58 ကယား ၅၅၆ ၇၅၆
၄။ မြို့နယ်အဆင့် စီမံကိန်းရေးဆွဲရေးနှင့် အကောင်အထည်ဖော်ရေးကော်မတီ၏ စီမံကိန်း သုံးသပ်မှုအစည်းအဝေး			မရှိ	မရှိ	မရှိ	မရှိ
၅။ မြို့နယ် စီမံကိန်းရေးဆွဲရေးနှင့် အကောင်အထည်ဖော်ရေး ကော်မတီ၏ဆုံးဖြတ်ချက်ချမှုကို ရွာသို့ အသိပေးအကြောင်းကြားသည့် အစည်းအဝေး	၄.၄.၂၀၁၇	၄.၄.၂၀၁၇	15	10	15	25 ၇၅၆၈၈
၆။ စီမံကိန်းလုပ်ငန်းခွဲစီမံချက်ရေးဆွဲခြင်းအစည်းအဝေး	၄.၄.၂၀၁၇	၄.၄.၂၀၁၇	6	7	13	13 ၇၅၆၈၈
၆.၀။ စီမံကိန်းလုပ်ငန်း အကောင်အထည်ဖော် ရေးဆွဲရေးအစီအစဉ် ရေးဆွဲခြင်း	၄.၄.၂၀၁၇	၄.၄.၂၀၁၇	6	7	13	13 ၇၅၆၈၈

၆.၂။ ဝယ်ယူရေးအစီအစဉ် ရေးဆွဲခြင်း	၄.၄.၂၀၁၇	၄.၄.၂၀၁၇	၆	၇	၁၃	၁၃	၂၀၁၇
၆.၃။ သက္ကာရရေးကုန်ကျမှု လျာထားအစီအစဉ် ရေးဆွဲခြင်း	၄.၄.၂၀၁၇	၄.၄.၂၀၁၇	၆	၇	၁၃	၁၃	၂၀၁၇
၆.၄။ ပြင်/ထိန်းအစီအစဉ် ရေးဆွဲခြင်း	၄.၄.၂၀၁၇	၄.၄.၂၀၁၇	၆	၇	၁၃	၁၃	၂၀၁၇
၇။ စီမံကိန်းလုပ်ငန်းခွဲ တိုးတက်မှု စောင့်ကြည့်အစည်းအဝေး							
၇.၁။ အစည်းအဝေး ပထမအကြိမ်							
၇.၂။ အစည်းအဝေး ဒုတိယအကြိမ်							
၇.၃။ အစည်းအဝေး တတိယအကြိမ်							
၈။ စီမံကိန်းလုပ်ငန်းခွဲ အပြီးသတ်စစ်ဆေးခြင်း အစည်းအဝေး							
၉။ လူထုစစ်ဆေးပွဲအစည်းအဝေး							

ပုံစံ - ၈ - ၃ ကျေးရွာခွဲ၊ ငြိမ်းရေး ဦးစီးဌာနအစဉ်အဆက် (Form PC 3)

လယ်ထွက်ခွက် အဆင့်(၃) ကျေးရွာမှောင်မှန်းချက်အစဉ်အဆက် ဦးစီးဌာနအစဉ်အဆက် ကျေးရွာစီမံကိန်း အထောက်အကူပြု ကော်မတီသည် လူထုစည်းရုံးရေးပျံ့နှံ့မှုအကူအညီဖြင့် ဤပုံစံကိုပြည့်စုံအောင် ဖြည့်သွင်းရမည်။	
လူထုစည်းရုံးရေးမှူး/ဝန်ထမ်း အမည် ဦးစောပယ်	
မူနီ ၂၃.၁-၂၀၁၄	စက်ဝန်းအား အမှတ်ခြိပ်ပါ (✓) ၀ စက်ဝန်း(၁) ၀ စက်ဝန်း(၂) ၀ စက်ဝန်း(၃) ၀ စက်ဝန်း(၄)
ပြည်နယ်/တိုင်း ကယား၊ ရှမ်းပြည်နယ်၊ ကျေးရွာအုပ်စု တီးလုံ၊ ကျေးရွာ မှော်ယု	
က။ အစက်အခဲအတားအဆီးများအားလုံးစနစ်ဖြင့် - ယခုလက်ရှိအခြေအနေအထားတွင် ဤကျေးရွာခွဲ၊ ငြိမ်းတိုးတက်ရေးအတွက် အဓိက အစက်အခဲအတားအဆီးများသည် မည်သည့်များဖြစ်ပါသနည်း (အမျိုးသား/သမီး အနည်းဆုံးအစက်အခဲ ၅ ခုစီဖော်ပြပါ)	
အမျိုးသား အဖွဲ့မှ တင်ပြသောအစက်အခဲအတားအဆီးများ	အမျိုးသမီး အဖွဲ့မှ တင်ပြသောအစက်အခဲအတားအဆီးများ
၀ စာ မိုးရာသီ အပူပေး	၀ စာ မိုးရာသီ အပူပေး
၂ မီး	၂ မီး
၃ စားနပ်ရိက္ခာ	၃ လမ်း
၄ စာသင်ကျောင်းခြံစည်းခြံ	၄ ခန်းမအား
၅ မျက်နှာကျောင်း	၅ မျက်နှာကျောင်း
၆ ခန်းမအား	၆ စာသင်ကျောင်းခြံစည်းခြံ

ခ။ မျှော်မှန်းခြင်း - နောင်လာမည့် (၅) နှစ် အတွင်း ကျေးရွာခွဲ၊ ငြိမ်းရေး မျှော်မှန်းချက်များအရ အစက်အခဲအတားအဆီးများ တင်ပြပါ။

အမျိုးသားအဖွဲ့မှ တင်ပြသောမျှော်မှန်းချက်များ	အမျိုးသမီးအဖွဲ့မှ တင်ပြသောမျှော်မှန်းချက်များ
၀ မိုးရာသီအပူပေး စာသင်ကျောင်းခြံစည်းခြံ	၀ စာသင်ကျောင်းခြံစည်းခြံ
၂ မီး	၂ မီး
၃ စားနပ်ရိက္ခာ	၃ လမ်း
၄ စာသင်ကျောင်းခြံစည်းခြံ	၄ ခန်းမအား
၅ မျက်နှာကျောင်း	၅ မျက်နှာကျောင်း
၆ ခန်းမအား	၆ စာသင်ကျောင်းခြံစည်းခြံ

ဂ။ လူထုစီမံကိန်း၏ လာမည့် (၄) နှစ်အတွက် အကျိုးဝင်မည့် ဦးစားပေး ဖွံ့ဖြိုးတိုးတက်မှု လုပ်ငန်း အစီအစဉ်များအားဖော်ပြပါ။

အဆင့်	ကျေးရွာအတွက် ဦးစားပေး ဖွံ့ဖြိုးတိုးတက်မှု လုပ်ငန်းစဉ်များ	အဆိုပြုသူ (အမျိုးသားများ/ အမျိုးသမီးများ/အမျိုးသား+ အမျိုးသမီး)	ခန့်မှန်းကုန်ကျ စရိတ်	အကျိုးခံစားခွင့်ရှိသူ ခန့်မှန်းခြေ အရေအတွက်
၀	စာသင်ကျောင်းခြံစည်းခြံ	က+မ	ခန့်မှန်း(၁၀၂၀)	၁၈၃ ဦး
၂	မီး	က+မ	၂၇၅၀ခန့်	၁၈၃ ဦး
၃	စာသင်ကျောင်းခြံစည်းခြံ	က+မ	ခန့်မှန်း(၁၀၀၀)	၁၈၃ ဦး
၄	စာသင်ကျောင်း	က	ခန့်မှန်း(၁၅၀)	၁၈၃ ဦး
၅	ခန်းမအား	က+မ		
၆	လမ်း	မ		
၇	မျက်နှာကျောင်း	က+မ		
၈	စားနပ်ရိက္ခာ	က+မ		

နိမိတ်တော် ကံကံကံ

① နှစ်ပတ်ပတ်

နိမိတ်တော် ကံကံကံ

- ① နှစ်ပတ်ပတ် ကံကံကံ
- ② ကံကံကံ ကံကံကံ
- ③ ကံကံကံ ကံကံကံ

နိမိတ်တော် ကံကံကံ

① နှစ်ပတ်ပတ် ကံကံကံ
ကံကံကံ ကံကံကံ

နိမိတ်တော် ကံကံကံ

- ① နှစ်ပတ်ပတ် ကံကံကံ
- ② ကံကံကံ ကံကံကံ
- ③ ကံကံကံ ကံကံကံ

ယ၊ လူထုစီမံကိန်းအဖွဲ့အစည်း (၄) နှစ်အတွက် အကျိုးမဝင်သော ဦးစားပေး ဖွံ့ဖြိုးတိုးတက်မှု လုပ်ငန်း အစီအစဉ်များအားဖော်ပြပါ။

အဆင့်	ကျေးရွာအတွက် ဦးစားပေး ဖွံ့ဖြိုးတိုးတက်မှု လုပ်ငန်းစဉ်များ	အဆိုပြုသူ (အမျိုးသားများ/ အမျိုးသမီးများ/အမျိုးသား+ အမျိုးသမီး)	အခန်းကဏ္ဍ
၀	စားပေးအိုး	က+မ	
၂			
၃			
၄			
၅			

ခေါင်းစောင်၊ ကျေးရွာစီမံကိန်းအထောက်အကူပြုကော်မတီမှ အကည်ပြုသည်။

အမည် ဦးကျော်ဇွဲ လက်မှတ်  နေ့ရက် ၂၀၁၆.၁၂.၁၅

ပုံစံ - ၈ - ၄ ကျေးရွာအုပ်စုစီမံကိန်းလုပ်ငန်းခွဲရွေးချယ်ခြင်းပုံစံ (Form PC 4)

လမ်းညွှန်ချက်၊ စီမံကိန်းလုပ်ငန်းခွဲရွေးချယ်မှုအစည်းအဝေးပြီးနောက်တွင် ကျေးရွာအုပ်စုမှ CF/TF တို့၏ အကူအညီရယူ၍ ကျေးရွာစီထောက်ကော်မတီမှ လက်မှတ်ရေးထိုးပြီး အဆိုပါပုံစံအား ပြည်စုံအောင်ဖြည့်သွင်းရမည်။ ဤပုံစံအား ပြည်စုံစွာဖြည့်သွင်းပြီးပါက ကျေးရွာအုပ်စုဖွံ့ဖြိုးတိုးတက်ရေးစီမံချက်တွင် TPIC သို့ ပေးပို့ရန်အတွက် နောက်ဆက်တွဲအဖြစ် ထားရှိရမည်။ CF မှ ကျေးရွာတစ်ရွာချင်းစီ၏ စီမံကိန်းလုပ်ငန်းခွဲဆိုင်ရာ အချက်အလက်များကို MIS သို့ ထည့်သွင်းရမည်။ (ယခုနှစ်စီမံကိန်းလုပ်ငန်းခွဲ မလုပ်ကိုင်သော ကျေးရွာများ မပါဝင်ပါ။)

ကျေးရွာစည်းရုံးရေးမှူး/ဝန်ထမ်းအမည် _____

နေ့စွဲ ၂၀၂၂-၂၀၂၃ _____ စက်ဝန်းအားအမှတ်ခြစ်ပေးပါ။ (✓) စက်ဝန်း(၁) □ စက်ဝန်း(၂) □ စက်ဝန်း(၃) □ စက်ဝန်း(၄)

ပြည်နယ်/တိုင်း မကွေးမြို့နယ် _____ ကျေးရွာအုပ်စု တီးလုံ

ကျေးရွာအမည်	ဆောင်ရွက်မည့် လုပ်ငန်းများ	အတိုင်းအတာ	ခန့်မှန်း တိုက်ရိုက် အကျိုးခံစားခွင့် ရှိသူများ	အဆိုပြုတင်ပြသူ	ခန့်မှန်းကုန်ကျစရိတ်			စုစုပေါင်း
					စီမံကိန်းမှ ထည့်ဝင်မှု	ကျေးရွာမှ ထည့်ဝင်မှု	အခြားထည့်ဝင်မှု (ဖော်ပြပါ) အမည်/အဖွဲ့	
တီးလုံ	ဆွတ်ဖြောင့်ဖြူ ဖြူဖြူ	၆၀ ဥယျာဉ်	၅၅၆ ဦး	<input type="checkbox"/> ကျား <input checked="" type="checkbox"/> မ <input type="checkbox"/> ကျား+မ	သိန်း(၃၅)			
နှစ်ဆုံကျွန်း	စာစာစေ့စေ့ ခြံစင်းရိုး	၁၅၆၀ မေ	၂၄၆ ဦး	<input type="checkbox"/> ကျား <input type="checkbox"/> မ <input checked="" type="checkbox"/> ကျား+မ	သိန်း(၈၀)			
ဒေါ်စ	မိုးဖြူစေ့စေ့ ဖြူဖြူ	၆၀ ဥယျာဉ်	၄၅၈ ဦး	<input type="checkbox"/> ကျား <input type="checkbox"/> မ <input checked="" type="checkbox"/> ကျား+မ	သိန်း(၃၅)			
ဝမ်းပေါ့	ကျောက်ညွှန် ယူခြင်း(တိုး၅)	၆၀ ဥယျာဉ်	၁၂၀၀ ဦး	<input type="checkbox"/> ကျား <input type="checkbox"/> မ <input checked="" type="checkbox"/> ကျား+မ	သိန်း(၅၅)	ပျဏ်းမာ		
မိုးဖြူ	တံတား	ကုန်း ၁၄၈ အိုင် ၈၆၀	၁၈၃ ဦး	<input checked="" type="checkbox"/> ကျား <input type="checkbox"/> မ <input type="checkbox"/> ကျား+မ	သိန်း(၄၀)	-		သိန်း(၄၀)

ရာထူး ကျေးရွာအုပ်စု စီ/ထောက်ကော်မတီ ဥက္ကဋ္ဌ အမည် ဦး မေဇွဲ လက်မှတ် [Signature] ရက်စွဲ ၈.၂.၂၀၂၃

၂၀၀၈ ခုနှစ် ၊ ဇူလိုင်လ ၂၆ ရက်၊ နံနက် ၄:၀၀ မှ ၅:၀၀ နာရီ အထိ အစည်းအဝေးအစီရင်ခံစာ

နေ့ရက်	၂၇.၁.၂၀၁၇	အချိန်	၅:၀၀ မှ ၅:၀၀	၄:၀၀ PM ထိ
နေရာ	ဘုန်းဇော်ကျောင်း	ကျေးရွာအုပ်စု/ကျေးရွာ	ကျေးရွာအုပ်စု - ပ.ပ.ပ.	
မြို့နယ်	လှိုင်စက်	ပြည်နယ်	ကယား	
အစည်းအဝေးအစီရင်ခံစာ				
၀	စီမံကိန်း ဝိတ်ဆက်			
၁	စီမံကိန်း စက်ဝိုင်းအတွင်း ဖွဲ့စည်းခြင်း			
၂	စေတနာ့ဝန်ထမ်းများ စွမ်းဆောင်ရည်			
၃	PRA ဆန်းစစ်ချက် ရှိပါက ပြင်ဆင်ခြင်း			
၄	ကျေးရွာအုပ်စု ပြင်ဆင်ခြင်း ပြုလုပ်မှုအား မြှင့်တင်ရန် ရည်ရွယ်ချက်ဖြင့်			
အစည်းအဝေးအစီရင်ခံစာများ				ဦးဆောင်ဆွေးနွေးသူ
→ စေတနာ့ဝန်ထမ်းများ ဖွဲ့စည်းခြင်း၊ စွမ်းဆောင်ရည် မြှင့်တင်ရေးအတွက် အားပေးဆောင်ရွက်ခြင်း				ဦးပဏ္ဍိတ၊ ဦးစောမောင်၊ ဦးကျော်လင်း၊ ဦးကျော်လင်း
→ ကျေးရွာအုပ်စုအဖွဲ့အစည်း ဖွဲ့စည်းခြင်း				
→ ကျေးရွာအုပ်စုအဖွဲ့အစည်း ဖွဲ့စည်းခြင်း				
→ ပြည်ထောင်စုအဖွဲ့အစည်း ဖွဲ့စည်းခြင်း				
→ ဖွဲ့စည်းမှု အားပေးခြင်း				
→ ဝန်ထမ်းအဖွဲ့အစည်း ဖွဲ့စည်းခြင်း				
→ ပစ္စည်းအားပေးခြင်း၊ မြှင့်တင်ရေးအတွက် အားပေးခြင်း				
အစည်းအဝေးအစီရင်ခံစာများ - စေတနာ့ဝန်ထမ်းများ ကျေးဇူးတင်ကြောင်း အားပေးခြင်း၊ ဝန်ထမ်းများ ဖွဲ့စည်းခြင်း၊ အားပေးခြင်း၊ မြှင့်တင်ရေးအတွက် အားပေးခြင်း ၁၂ နှစ်ရှိ ကျေးရွာအုပ်စုအဖွဲ့အစည်း				
အစည်းအဝေးအစီရင်ခံစာများ - အစည်းအဝေးအစီရင်ခံစာအတွက် အားပေးခြင်း၊ ဝန်ထမ်းများ ဖွဲ့စည်းခြင်း၊ အားပေးခြင်း၊ မြှင့်တင်ရေးအတွက် အားပေးခြင်း ၁၂ နှစ်ရှိ ကျေးရွာအုပ်စုအဖွဲ့အစည်း				

မှတ်တမ်းပြုစုသူ - ဦးစောမောင်
 ရာထူး - ကျေးရွာအုပ်စုအဖွဲ့အစည်း

ကျေးဇူး - သုံးကြိမ်ကျောင်း

ကျေးဇူး - မယူဘဲ

အချိန် - ၉:၀၀am မှ ၁၂:၀၀pm

ဆေးစစ်ခွင့်အတွက် အကျဉ်းစာရင်းမှာ ။ ။ ကော်မတီဝင်များ၏ ခွင့်ပြုချက်ဖြင့်
စီမံကိန်းလုပ်ငန်း ခွဲများတွင် ခွင့်ပြုချက်

ကော်မတီဝင်များ

- ၁ ကျေးဇူးစောင့်ကောင် (က) ဦးကျော်စိုး (ခ) ဒေါ်ခိုင်မာ
- ၂ ဝမ်ယုဇော် (က) ဦးအောင်ညွန့် (ခ) ဒေါ်နီနီလှိုင်
- ၃ ဝေဇာရင်းလှိုင် (က) မနန်းအေး
- ၄ စောင့်စိုးမင်းလှိုင် (က) ဦးအောင်ကျော် (ခ) ဒေါ်နီနီလှိုင်
- ၅ မောင်မင်းလှိုင် (က) ဦးဝင်းလှိုင် (ခ) ဒေါ်နီနီလှိုင်
- ၆ နှစ်ဖက်စုံစောင့် (က) ဦးအောင်ကျော် (ခ) ဒေါ်ခိုင်မာ

ဦးစီးအဖွဲ့ဝင် လုပ်ငန်းခွဲများ

- ၁ ကျေးဇူးစောင့်ကောင် (က+ခ)
- ၂ ဝမ်ယုဇော် (က+ခ)
- ၃ ဝေဇာရင်းလှိုင် (က+ခ)
- ၄ ဝေဇာရင်းလှိုင် (က)
- ၅ ဝေဇာရင်းလှိုင် (က+ခ)
- ၆ ဝေဇာရင်းလှိုင် (က+ခ)
- ၇ ဝေဇာရင်းလှိုင် (က+ခ)

အောက်ပါ ကော်မတီဝင်များနှင့် လုပ်ငန်းခွဲများ ကျေးဇူး မယူဘဲ ခွင့်ပြုချက်ဖြင့်
ခွင့်ပြုချက်ဖြင့် ခွင့်ပြုချက်ဖြင့် ခွင့်ပြုချက်ဖြင့်

ကဏ္ဍအလိုက်ဦးစားပေးဖွံ့ဖြိုးရေးလုပ်ငန်းစဉ်များ

နောက်ဆက်တွဲ(၄) ခြားနားသော အပိုင်းများအတွက် ဦးစားပေးဖွံ့ဖြိုးရေးလုပ်ငန်းစဉ်များအနှစ်ချုပ် မူရင်းအား VPSC တွင် ထားရှိရပါမည်။ အခြားဌာနဆိုင်ရာများနှင့် ညှိနှိုင်းရန်အတွက် မိတ္တူအား TPIC သို့ ပို့ရပါမည်။ MIS Data အဖြစ်သွင်းရန်မလိုအပ်ပါ။

	အဆင့်	လုပ်ငန်း	ဦးစားပေး	လ/နှစ်	ကျေးဇူးတင် တာဝန်ခံသူ(သို့) အုပ်စု	ပြင်ပမှ မည်သူထောက်ပံ့မလဲ
အခြေခံအထောက်အပံ့			မ () ကျား()			
			မ () ကျား()			
			မ () ကျား()			
	ကစ. (၄)	ရွာဝင် တံ တား	မ () ကျား(✓)	၂၀၁၇		
	ကစ. (၅)	ခန်း မေ့သား	မ (✓) ကျား(✓)			
အသက်မွေးဝမ်းကြောင်း/ စိုက်ပျိုးရေး	ကစ. (၈)	စား ပေးခန်း တစ်ဆောင်ခြင်	မ (✓) ကျား(✓)			
			မ () ကျား()			
			မ () ကျား()			
			မ () ကျား()			
			မ () ကျား()			
ကျန်းမာရေးနှင့် အာဟာရ	ကစ. (၁)	ရေပိုက် ဝါးစီးခြင်း ဖွဲ့ခြင်း	မ (✓) ကျား(✓)	၂၀၁၈		
			မ () ကျား()			
			မ () ကျား()			
			မ () ကျား()			
			မ () ကျား()			

လက်ကား ခွဲစိတ်စစ်ဆေးရေး အောက်စု	၀		မ () ကုဉ်း ()			
	၂		မ () ကုဉ်း ()			
	၃		မ () ကုဉ်း ()			
	၄		မ () ကုဉ်း ()			
	၅		မ () ကုဉ်း ()			
စတုဂံ	၁		မ () ကုဉ်း ()			
	၂		မ () ကုဉ်း ()			
	၃	အနက် (၇) စာသတ်စာတမ်း: ၅ စာ: ၂၂ ၆၆ ၆၆	မ (✓) ကုဉ်း (✓)			
	၄		မ () ကုဉ်း ()			
	၅	အနက် (၇) မှတ်တမ်း:	မ () ကုဉ်း ()			
အခြား	၀		မ () ကုဉ်း ()			
	၁	အနက် (၂) ဆွဲကမ်း	မ (✓) ကုဉ်း (✓)			
	၂	အနက် (၆) မြေပုံအသုံးပြု	မ (✓) ကုဉ်း ()			
	၃		မ () ကုဉ်း ()			
	၄		မ () ကုဉ်း ()			

ဦးစားပေးလုပ်ငန်း အကျဉ်းချုပ်ဇယား

၂၀၁၁.၁၂.၂၀၁၇

စဉ်	လုပ်ငန်းအမည်	ဦးစားပေး အဆင့်	အဆိုပြုသူ (ကျား)	အဆိုပြုသူ (မ)	အဆိုပြုသူ (ကျား+မ)	မှတ်ချက်
၁။	ကျေးဇူးတင်အားဖြင့် အဖမ်း	၁			✓	
၂။	အိုးကိုင်	၂			✓	
၃။	အားပေးရေးအဖွဲ့အစည်း	၃			✓	
၄။	အားပေးရေးအဖွဲ့	၄	✓			
၅။	အိုးပေးအား	၅			✓	
၆။	အားပေးရေးအဖွဲ့	၆		✓		
၇။	အားပေးရေးအဖွဲ့	၇			✓	
၈။	အားပေးရေးအဖွဲ့အစည်း	၈			✓	
၉။						
၁၀။						
၁၁။						
၁၂။						
၁၃။						

ပိတ်ဆို့ရေးအဖွဲ့

ကျား - ၂၇

မ - ၂၂

မှတ်တမ်းတင်သူ

ရာထူး - လူထုဝန်ထမ်းအဖွဲ့

အမည် - ဦးစောမာ

လုပ်ငန်းဆောင်ရွက်မှုပတ်ဝန်းကျင်ပုံရား



