

ပြည်ထောင်စုသမ္မတမြန်မာနိုင်ငံတော်အစိုးရ

စိုက်ပျိုးရေး၊ မွေးမြူရေးနှင့်ဆည်မြောင်းဝန်ကြီးဌာန

ကျေးလက်ဒေသဖွံ့ဖြိုးတိုးတက်ရေးဦးစီးဌာန

လွိုင်ကော်-ရှားတောမြို့နယ်



လူထုဗဟိုပြုစီမံကိန်း

National Community Driven Development Project



ကျေးရွာဖွံ့ဖြိုးရေးအစီအစဉ် (၂၀၁၆-၂၀၁၇)

Village Development Plan (VDP)

လွိုင်ကော်မြို့နယ်၊ နွားလဝိုးကျေးရွာအုပ်စု၊ နွားလဝိုးစံပြကျေးရွာ

အကြောင်းအရာ

စာမျက်နှာ

၁။ ဖြို့နှယ်ပြင်မှု	၃
၂။ အုပ်စုဖွဲ့	၄
၃။ အုပ်စုတွင်ပါဝင်သောကျေးရွာများစာရင်း	၅
၄။ ကျေးရွာသမိုင်းကြောင်း(ကျေးရွာအခြေခံအချက်အလက်များ)	၆
၅။ လူထုပူးပေါင်းပါဝင်သော လူမှုဆန်းစစ်ခြင်းနှင့်အကဲဖြတ်ခြင်းလုပ်ငန်းစဉ် (PSA/PRA) အကျဉ်းချုပ်ဇယား	၈
၆။ လူမှုရေး နှင့် အရင်းအမြစ်ပြင်မှု	၉
၇။ လူမှုရေး နှင့် အရင်းအမြစ်ပြင်မှုသုံးသပ်ချက်	၁၀
၈။ ဥစ္စာနေကြွယ်ဝမှုအဆင့် သတ်မှတ်ချက်ပြပုံ	၁၁
၉။ ဥစ္စာနေကြွယ်ဝမှုအဆင့်သတ်မှတ်ချက်ဇယားသုံးသပ်ချက်	၁၂
၁၀။ ရာသီခွင်ပြဇယား	၁၃
၁၁။ ရာသီခွင်ပြဇယားသုံးသပ်ချက်	၁၄
၁၂။ အရင်းအမြစ် အသုံးပြုမှုနှင့်ထိန်းချုပ်မှု	၁၅
၁၃။ အရင်းအမြစ် အသုံးပြုမှုနှင့်ထိန်းချုပ်မှု သုံးသပ်ချက်	၁၇
၁၄။ ပွင့်ကုအိမ်ပြပုံ (ကုဏ္ဍမ)	၁၈
၁၅။ ပွင့်ကုအိမ်သုံးသပ်ချက် (ကုဏ္ဍမ)	၁၉
၁၆။ အဖွဲ့ အစည်းချိတ်ဆက်မှုပြပုံ	၂၀
၁၇။ အဖွဲ့ အစည်းချိတ်ဆက်မှုပြပုံသုံးသပ်ချက်	၂၁
၁၈။ ကော်မတီဝင်များစာရင်း	၂၂
၁၉။ ကျေးရွာအချက်အလက်များ (ပုံစံ-၁)	၂၄
၂၀။ စီမံကိန်းအချိန်ဇယား (ပုံစံ-၂)	၂၇
၂၁။ ကျေးရွာဖွံ့ဖြိုးရေးဦးစားပေးအစီအစဉ် (ပုံစံ-၃)	၂၉
၂၂။ ကျေးရွာအုပ်စုစီမံကိန်းလုပ်ငန်းခွဲရေးချုပ်ချင်း (ပုံစံ-၄)	၃၂
၂၃။ အစည်းအဝေးမှတ်တမ်းများ	၃၄
၂၄။ ကဏ္ဍအလိုက်ဦးစားပေးဖွံ့ဖြိုးရေးလုပ်ငန်းစဉ်များ	၃၅
၂၅။ ဦးစားပေးလုပ်ငန်းများရေးချုပ်ချင်းဇယား	၃၇
၂၆။ ကျေးရွာဖွံ့ဖြိုးရေးအစီအစဉ်ဆောင်ရွက်မှုမှတ်တမ်းစာတိတ်ပုံများ	၃၈

လွိုင်တော်မြို့နယ်



စတေး - ၀.၀၀၀၀၀ - ရှိမ့်

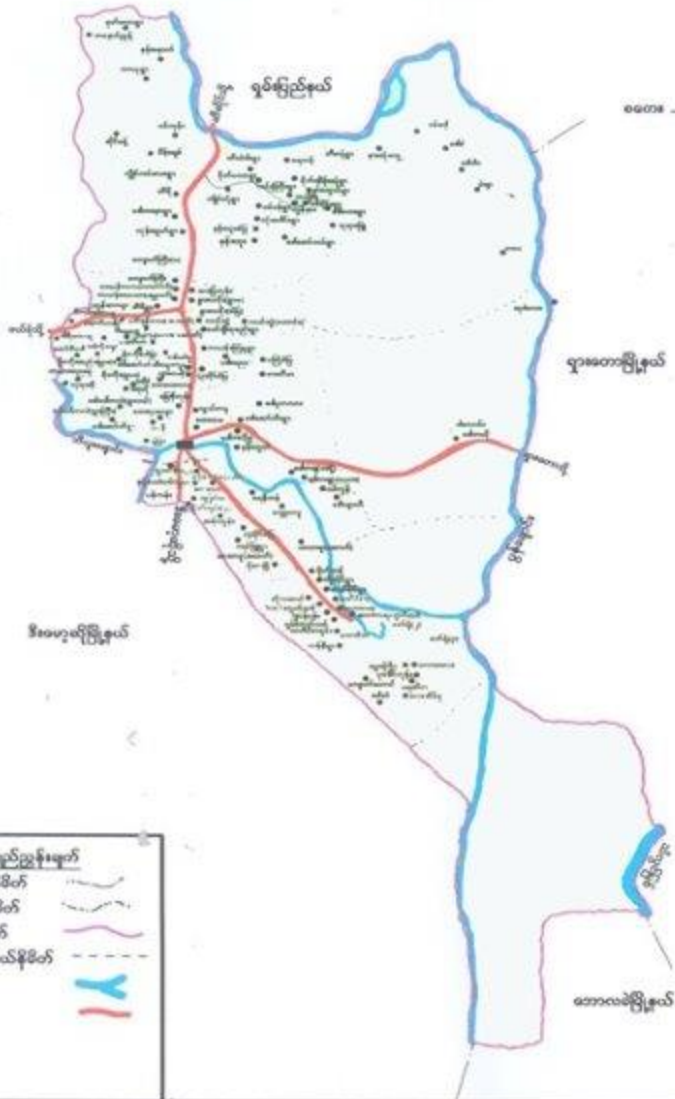

**လွိုင်တော်မြို့နယ်**

- နိုင်ငံတော်နယ်နိမိတ်
- မြို့နယ်နယ်နိမိတ်
- မြို့နယ်နယ်နိမိတ်
- တောအဖွဲ့အစည်းနယ်နိမိတ်
- မြစ်ဖျောင်း
- ကားလမ်း

ကျေးရွာအုပ်စုမြေပုံ



ကျေးရွာအုပ်စုတွင် ပါဝင်သော ကျေးရွာများစာရင်း

စဉ်	ကျေးရွာအုပ်စုအမည်	ကျေးရွာအမည်	မှတ်ချက်
၀၁	နွဲ့ဝါးလမ်း	နွဲ့ဝါးလမ်း (၇၅၀)	
၀၂	"	နွဲ့ဝါးလမ်း (၈၆၂)	
၀၃	"	ကယန်းကြီး	
၀၄	"	ပန်းစောင်း	
၀၅	"	ကယန်းပြင်ကမ်း	
၀၆	"	ကယန်းပြင်ခက်	
၀၇	"	ပုလဲဘဲလမ်း	
၀၈	"	ဝဇ္ဇိသုခကမ်း	
၀၉	"	ပျားကျိ	
၀၁၀	"	ပြေစိုက်	
၀၁၁	"	ပေါက်ရွာစု	
၀၁၂	"	ပေးပေးလမ်း	
၀၁၃	"	ဝဇ္ဇိ	
၀၁၄	"	ကျောက်ကြီး (ကမ်း)	
၀၁၅	"	ကယန်းသယံ (တ)	
၀၁၆	"	ကယန်းသယံ (ပ)	
၀၁၇	"	သင်္ဃာကျိ	
၀၁၈	"	ပေါက်ရွာ	
၀၁၉	"	လမ်း (ကမ်း)	
၀၂၀	"	လမ်း (ပင်)	

လူထုဝဟ်ပြိုင်စံက်နံး၊ လူထုပူးပေါင်းပါဝင်သောနည်းဖြင့် ပထမနှစ်စံက်နံး စိတ်ဆက်အစည်းအဝေး

(၂၀၁၇) ခုနှစ်

ကျေးရွာအုပ်စုအမည် - ဣလင်း : ကျေးရွာအမည် - ဣလင်း ၁၂ ရက်စွဲ ... ၂၀၁၇

၁။ ကျေးရွာသိုင်းကြောင်း

ဣလင်းစံင် ကျေးရွာတွင် အိမ်ခြေပေါင်း (၉၆၁) အိမ်ရှိပါသည်။ ထိုစံင် ကျေးရွာတွင် ကယား၊ ယခေါင်း၊ ယော၊ ကယော လူမျိုးများ နေထိုင်ကြပါသည်။ ဆန်ယောန် စာသင်ကျို အဓိက ကိုကွယ်ကြသည်။ ဗုဒ္ဓဘာသာ ကိုကွယ်သူ အနည်းစုသာရှိသည်။ တေမိယာ အလုပ်ကို အဓိက လုပ်ကိုင်သော ကျေးရွာ လည်းဖြစ်ပါသည်။ အဓိက မိုက်ပျိုးသော သီးနှံများမှာ စမ်း၊ ယဲစည်းငုံ၊ မြောင်း၊ လည်းကို လည်း၊ မိုက်ပျိုးကြသည်။ မိုက်ပျိုးဇေး ဒားလစ်သော အချိန်တွင် ထောက်လုပ်ဇေးတွင် ယင်းဇေးဇေးအဖြစ် ဝင်ရောက်နေကပ် လုပ်ကိုင်ကြသည်။ ကျေးရွာတွင် တစ်နှစ်ပတ်လုံး ထောက်လုပ်ဇေး လုပ်ထောက်မှုမရှိပါ။ တွင်းဝေဇေး များသည် ဇေးဇေးထွင် ခမ်းမြောက်သောကြောင့် ထိုဇေးကျေးရွာအထိ ဇေး အားဇေးကပ်ခမ်းဇေး ထောက်လုပ်ဇေးပါသည်။ ကျေးရွာတွင် စာသင်ကျောင်းမရှိ သောကြောင့် ဒေါ်စိမ့်ကျောင်းသို့ ကလေးများ အားဇေးကပ် တက်ကြပါသည်။ ထို့ကြောင့် အချို့သော အများသည် ကျောင်းပညာ ဆုံးခန်းတိုင်ခံကပ် စက် ဇေးကပ် ဇိုင်ခြင်း မရှိကြပါ။ ထို့ကြောင့် ပညာတတ် လူနိုဇေး နည်းပါးကြသည်။ ထို့ကြောင့် ကျေးရွာတွင် ဆေးပေးခန်းလည်း မရှိပေ။ ထို့ကြောင့် အာအာသား များသည်လည်း ကျန်းမာဇေးနှင့် ပတ်သက်သော မဟုတ်မျှ ဇေးဇေးလည်း အားနည်းကြပါသည်။ ရွာတွင်း လမ်းများမှာလဲ မိုးဇေးထွင် အားလားဇေး ခက်ခဲလှပါသည်။

မှတ်တမ်းတင်သူ  
 အမည် - မှတ်တမ်းတင်သူ  
 ရာထူး - မှတ်တမ်းတင်သူ

လူထုပူးပေါင်းပါဝင်သောလူမှုဆန်းစစ်ခြင်းနှင့်အကဲဖြတ်ခြင်း လုပ်ငန်းစဉ် (PSA/PRA) အကျဉ်းချုပ်ဇယား

စဉ်	အကြောင်းအရာ	ရက်စွဲ	ဦးတည်အုပ်စု	တက်ရောက်သူ			အဓိကဆွေးနွေးချက်များ
				ကျား	မ	ပေါင်း	
၁	လူမှုရေးအရင်းအမြစ်ပြင်ပပြေပုံ (social Map/ Resource Map)	၂၃.၁.၂၀၁၇	ရှင်မိရပ်စကော်မတီဝင်များ	၂၁	၅၁	၇၂	အိမ်အမျိုးအစားများအခြေခံအဆောက်အအုံများ၊လမ်းပန်းဆက်သွယ်ရေးအခြေအနေ၊ လယ်ယာမြေပြင်ပိုင်ဆိုင်မှု၊ ရေကွင်း၊ရေကန်သစ်တောများ
၂	ဥစ္စာနေကြွယ်ဝမှု အဆင့်သတ်မှတ်ချက် (Wealth Ranking)	၂၃.၁.၂၀၁၇	ချမ်းသာ၊ အလယ်အလတ်၊ နွမ်းပါးအုပ်စု	၂၁	၅၁	၇၂	ကျေးရွာလူမှုစီးပွားအုပ်စုများ၊ ခွဲခြားသတ်မှတ်နိုင်ရေးအတွက် အခြေခံစံနှုန်းများသတ်မှတ်ခြင်း၊ ကျေးရွာသားများနှင့်အများသဘောတူခွဲခြားသတ်မှတ်ခြင်း
၃	ပိုင်ဆိုင်မှုသုံးသပ်ခြင်း	၂၃.၁.၂၀၁၇	ကော်မတီဝင်၊ အမျိုးသမီး၊ အမျိုးသားများ	၂၁	၅၁	၇၂	အမျိုးသမီးနှင့် အမျိုးသားများ ပိုင်ဆိုင်ပြီး ထိန်းချုပ်ထားသည့် ပိုင်ဆိုင်မှု(သို့) အရင်းအမြစ်များကို သုံးသပ်ခြင်း
၄	ရာသီခွင်ပြကွဲဒီဇိုင်း Seasonal Calender	၂၃.၁.၂၀၁၇	ကော်မတီဝင်၊ အမျိုးသမီး၊ အမျိုးသားများ	၂၁	၅၁	၇၂	ရာသီဥတု၊စိုက်ပျိုးသီးနှံများ၊ လယ်ယာလုပ်ငန်းများ၊ ဝင်ငွေထွက်ငွေပေးမြို့ရေးလုပ်ငန်းများ။
၅	ပင့်ကူအိမ်ကွန်ယက် (Spider Web)	၂၃.၁.၂၀၁၇	အမျိုးသား၊ အမျိုးသမီးများ	၂၁	၅၁	၇၂	အမျိုးသား၊အမျိုးသမီးများ ဘာဝန်းကွဲအခွင့်အရေးရရှိမှုနှင့်မရရှိသည့်အကြောင်းအရင်းများ
၆	အဖွဲ့အစည်းချိတ်ဆက်ပုံ(Venn Diagram)	၂၃.၁.၂၀၁၇	ကျေးရွာလူမှုဖွံ့ဖြိုးရေးအဖွဲ့၊အုပ်ချုပ်ရေးအဖွဲ့၊ကျေးရွာစီတောက်အဖွဲ့	၂၁	၅၁	၇၂	ကျေးရွာတွင်ရှိအဖွဲ့အစည်းများနှင့်ဖွံ့ဖြိုးရေးလုပ်ငန်းအတွက်ချိတ်ဆက်ဆောင်ရွက်လုပ်ကိုင်မှု

ကျေးရွာ၏ လူမှုရေးအရင်းအမြစ်ပြင်ပပြင်ပ ရေးဆွဲခြင်း

မြို့နယ် ... မိုးကောင်း ... ကျေးရွာအုပ်စု ... ရွာလေးရိုး ... ကျေးရွာ ... ရွာလေးရိုး ... ရက်စွဲ ... ၂၀၂၀.၀၂.၂၀၁၇

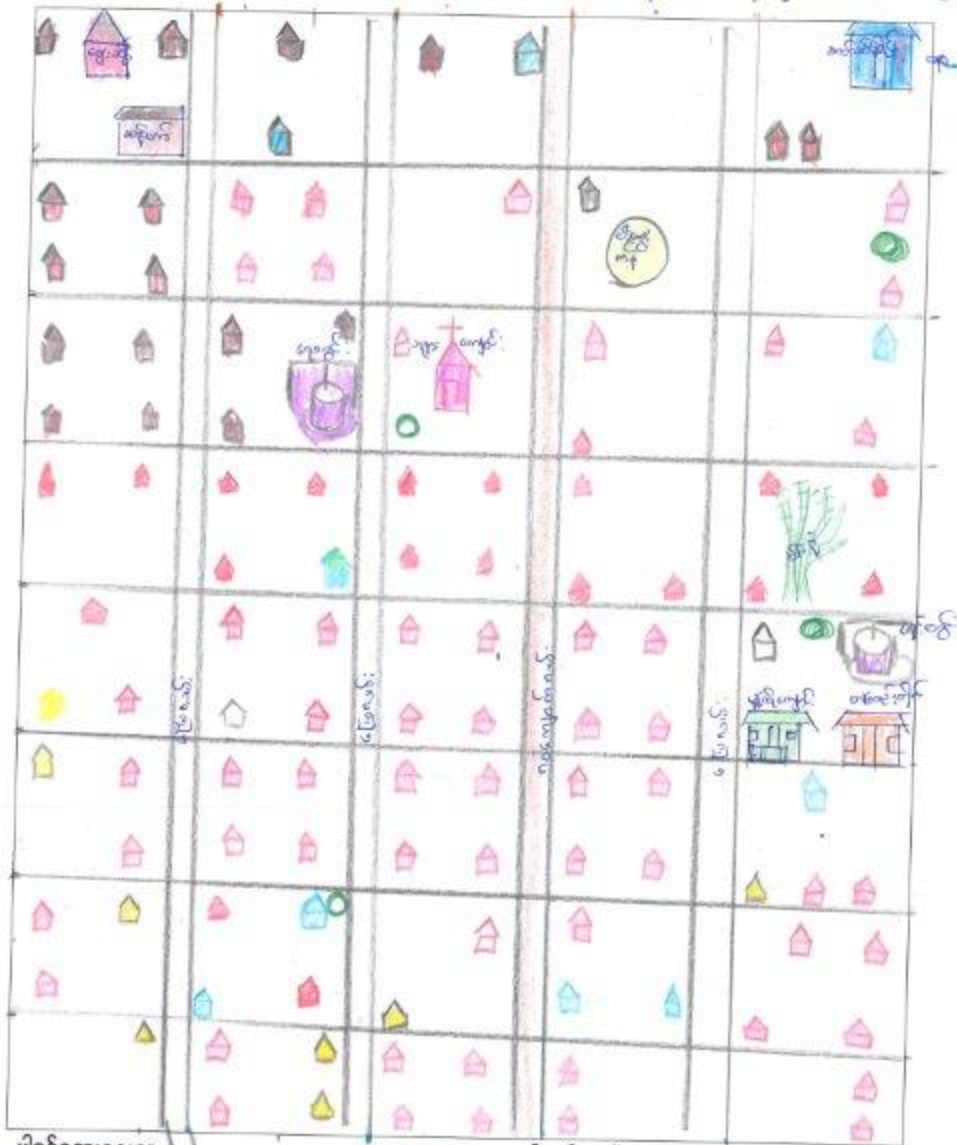

ပိတ်ဆို့ရေးနွေးသူ

ကျား - ၂၀  
မ - ၅၀

မှတ်တမ်းတင်သူ

အမည် ... အောင်ကျော်စွာ  
ရာထူး ... ကျေးရွာအုပ်စုမှူး





# ၇ခုခွဲအုပ်ချုပ်



- လမ်း



- လမ်းသွယ်



- ဘုရားကျောင်း



- မုဆိုးမနေအိမ်



- မသန်စွမ်းနေအိမ်



- ကျေးဉာဏ် ဝဇ္ဇာ ဤ နေအိမ်များ



- အစိုးရအဖွဲ့၊ ဖြစ်ပအဖွဲ့၊ ဗုဒ္ဓါလှယ်ထားသော ကျောင်း



- အုတ်ကျတံ



- နိုင်ငံရေး



- စစ်တပ်တိုက်



- ဈေးဆိုင်



- ဆိုင်ကန်



- သင်္ဘော



- သစ်တော

လျှောက်ရေးအဖွဲ့အစည်းအဖွဲ့ဝင်များ (ဇာတ်ကောင်များ) (ဇာတ်ကောင်များ)

ဇာတ်ကောင်များ စာရေးရှင်အဖွဲ့အစည်း (ဇာတ်ကောင်များ) အဖွဲ့ဝင်များ။

ဇာတ်ကောင်များ၏အသံအသွေးကို ဝမ်း၊ နှလုံး၊ မြေထဲ၊ စသည်တို့ဖြင့် ဖြစ်ပေါ်စေသည်။  
သောက်သုံးရုံတစ်ခုကို ဖြစ်ပေါ်စေသည်။ လျှောက်ရေးအဖွဲ့ဝင်များ၊ အဖွဲ့ဝင်များကို စွဲလေ့ရှိသော  
သံအဖွဲ့အစည်းဖြင့် ဖြစ်ပေါ်စေသည်။ ဇာတ်ကောင်များအဖွဲ့အစည်း အဖွဲ့ဝင်များ အဖွဲ့ဝင်များ  
သံအဖွဲ့အစည်းကို ကြိုတင်ပြင်ဆင်သည်။ " ကြိုတင်ပြင်ဆင်ခြင်း " ဟု ယူဆသည်။  
စာရေးဆရာ၏ စာရေးဆရာအဖွဲ့အစည်း၊ စာရေးဆရာအဖွဲ့အစည်း၊ စာရေးဆရာအဖွဲ့အစည်း။  
စာရေးဆရာ၏ စာရေးဆရာအဖွဲ့အစည်း၊ စာရေးဆရာအဖွဲ့အစည်း၊ စာရေးဆရာအဖွဲ့အစည်း။  
စာရေးဆရာ၏ စာရေးဆရာအဖွဲ့အစည်း၊ စာရေးဆရာအဖွဲ့အစည်း၊ စာရေးဆရာအဖွဲ့အစည်း။  
စာရေးဆရာ၏ စာရေးဆရာအဖွဲ့အစည်း၊ စာရေးဆရာအဖွဲ့အစည်း၊ စာရေးဆရာအဖွဲ့အစည်း။  
စာရေးဆရာ၏ စာရေးဆရာအဖွဲ့အစည်း၊ စာရေးဆရာအဖွဲ့အစည်း၊ စာရေးဆရာအဖွဲ့အစည်း။



၂၅၅၃ နေ့ဆိုင်၊ ကြွယ်ဝမှု ၈၀၀၀. (ဆုံးစပ်ချက်) (စာအုပ်စုံပြ)

စာအုပ်စုံပြ ကျေးဇူးတင်၍ ချမ်းသာဆောင်ရွက်ပေးရန် ဆိုက်၊ ဝတ်၊  
ခံစားရန်၊ ကားစတင်ကို ပိုင်ဆိုင်ကြပြီး။ အလယ်အလတ် ကျန်းမာရေးတွင်  
ဝတ်စုံအင်္ကျီ၊ ဆိုင်ကပ်၊ ချေးဆိုင်ကို ပိုင်ဆိုင်ထားပါသည်။ ဆင်၊ ဂျုံ  
ဆောင်ရွက် ကြောင်းနှင့် ဖွံ့ဖြိုးရေးနှင့် ပတ်သက်၍၊ ကျွန်ုပ်တို့  
စားပါသည်။ တစ်ဖက်လျှင် တစ်ဖက်စာ ပျားစွပ်ပြုစုကြောင်း ပြောသည်။  
ဆင်၊ ဂျုံနှင့် ပတ်သက်၍ အထွက်နှုန်း (၃၀၀) ရှိပါသည်။

### ရာသီခွင်ပြကွဲဒီဇို

အကြောင်းအရာ	တန်ခူး	ကဆုန်	နယုန်	ဝါဆို	ဝါခေါင်	တော်သလင်း	သီတင်းကျွတ်	တန်ဆောင်မုန်း	နတ်တော်	ပြာသို	တပို့တွဲ	တပေါင်း
ရာသီဥတု	မိုးဒုဉ်း				မိုးပျား						မိုးဒုဉ်း	
စိုက်ပျိုးရေး <small>ပဲစေ့၊ ပဲခူး၊ ပဲခူး၊ ပဲခူး</small>		ပဲစေ့	ပဲခူး	ပဲခူး	ပဲခူး	ပဲခူး	ပဲခူး	ပဲခူး	ပဲခူး	ပဲခူး	ပဲခူး	ပဲခူး
ဝင်ငွေ/ထွက်ငွေ												
ကျန်းမာရေး		အေးအေးအေးအေး	အေးအေးအေးအေး	အေးအေးအေးအေး	အေးအေးအေးအေး		အေးအေးအေးအေး	အေးအေးအေးအေး	အေးအေးအေးအေး	အေးအေးအေးအေး	အေးအေးအေးအေး	
ပွဲလမ်းသဘင်							အေးအေးအေးအေး	အေးအေးအေးအေး	အေးအေးအေးအေး	အေးအေးအေးအေး	အေးအေးအေးအေး	
သောက်သုံးရေ ရရှိမှု											အေးအေးအေးအေး	
အစားအစာဖူလုံမှု												

ပါဝင်ဆွေးနွေးသူ

ကျား- ၂၁

မ- ၅၁

မှတ်တမ်းတင်သူ

အမည် မောင်ကျော်စွာ

ရာထူး အမှုထမ်းစဉ်းစမ်းရေးဌာန



တရားအကျဉ်းချုပ်: ( နှစ်ပတ်လည် )

m

ပြင်ဆင်ရေး:

တရား:

ဘုရားရေး:

ဆိုင်ကပ်

ဆိုင်ကပ်

lo

အင်အားကပ်

ရေးဆိုင်

m + lo

ကပ်ကပ်

ကပ်ကပ်

ကပ်-

အကယ်၍ နတ်ထိန်း ဖြစ်ပါက အသုံးပြုရမည့် အချက် (၃) ချက်ကို ဖော်ပြပါ။

၁။ နတ်ထိန်း ဖြစ်ပါက အသုံးပြုရမည့် အချက် (၃) ချက်ကို ဖော်ပြပါ။  
၂။ အသုံးပြုရမည့် အချက် (၃) ချက်ကို ဖော်ပြပါ။  
၃။ အသုံးပြုရမည့် အချက် (၃) ချက်ကို ဖော်ပြပါ။



ပင့်ကူအိမ်သုံးသင်ခြင်းပြပုံ

မှူးကူးရွာကူးဆုံစံဆင်ဖျက်  
 ဇာပိုင်ချိန်

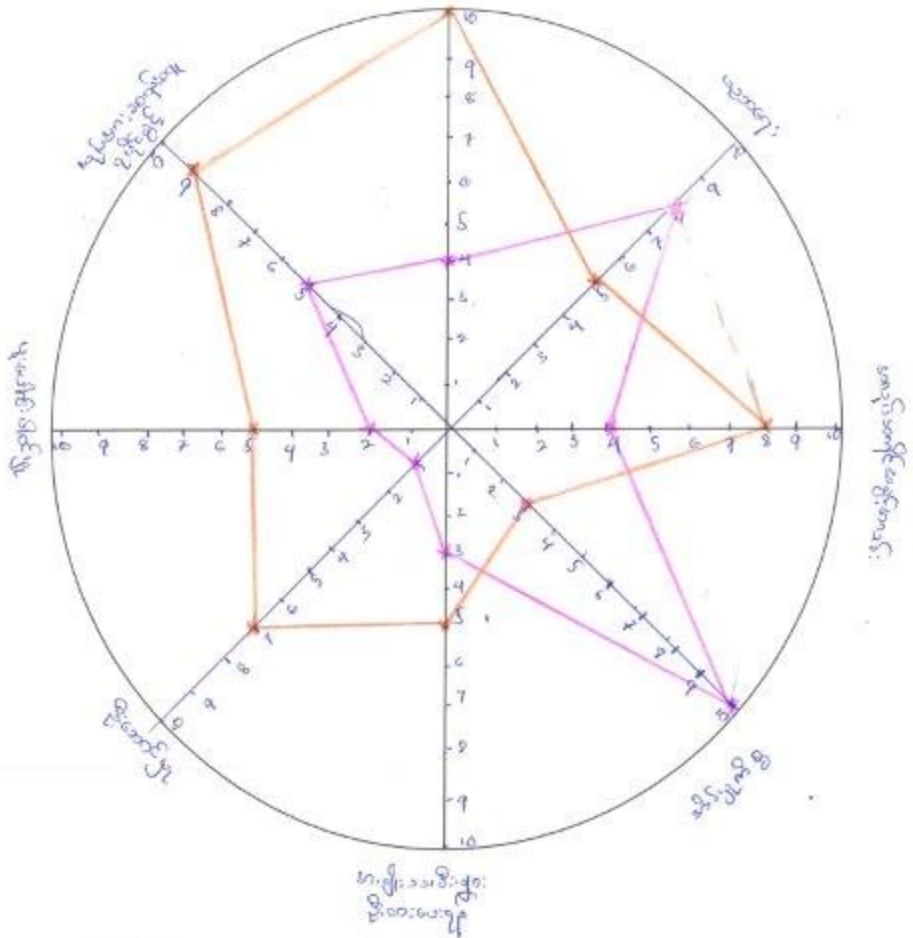

— အရှေ့ဘက်  
 — အနောက်ဘက်

ပိတ်ဆွေးခန်းသူ  
 ကျား- ၂၁  
 မ- ၅၀

မှတ်တမ်းတင်သူ  
 အမည် မှူးကူးရွာကူးဆုံ  
 ရာထူး မှူးကူးရွာကူးဆုံ



အဖွဲ့အစည်းချိတ်ဆက်မှု ပြပုံ(ကျေးရွာအတွင်း/အပြင်)

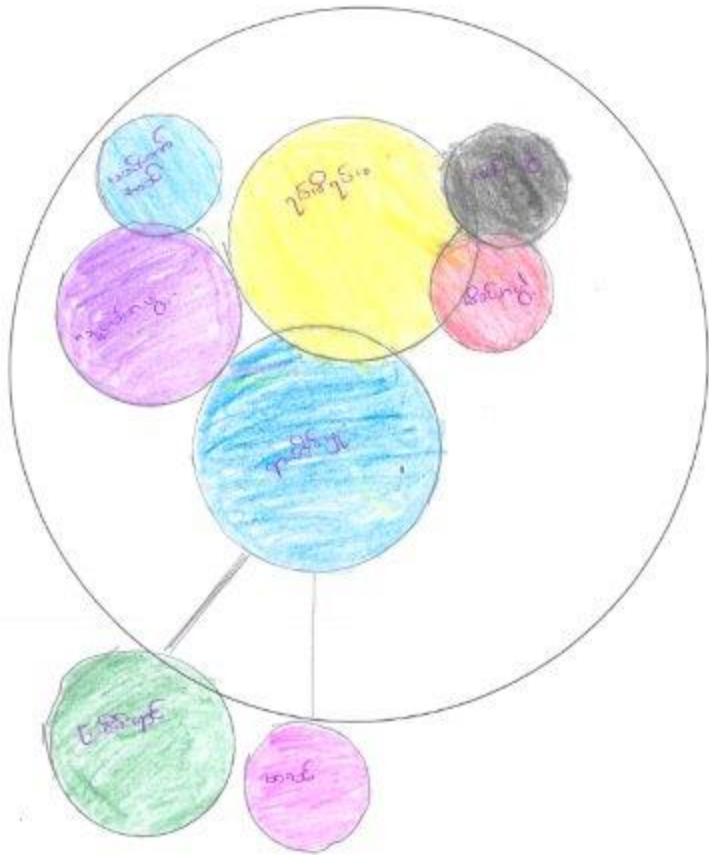

ပိတ်ဆွေးနွေးသူ

ကျား- ၂၁

မ- ၅၁

မှတ်တမ်းတင်သူ

အမည် ဒေါ်လှစို၊ မာဝတေးမြို့

ရာထူး မန္တလေးခရိုင်ရုံးမှူး

အဖွဲ့ဝင်များ: ဤကိစ္စကို သုံးသပ်ချက် (စုံစမ်းစစ်) )

... စုံစမ်းစစ်ရေးစဉ်၌ ရင်ဖိရင်ဖိ ကျခံရပြီး ဖွဲ့စည်း  
အဖွဲ့ဝင်များသည် ကျေးဇူးပြု၍ ကျေးဇူးတင်စွာ ဆောင်ရွက်ပေးရန်  
အဖွဲ့ဝင်များ ပြောကြားခဲ့သည်။ သက်ဆိုင်ရာအဖွဲ့ဝင်များသည် အထူးတော်  
အဖွဲ့ဝင်များ လုပ်ကိုင်ပေးခဲ့ကြောင်း ဖော်ပြခဲ့သည်။

... မိမိတို့အား အထူးတော်အဖွဲ့ဝင်များသည် အဖွဲ့ဝင်များ  
ပြောကြားခဲ့သည်။ ထို့အပြင် အထူးတော်အဖွဲ့ဝင်များသည် လုပ်ကိုင်ပေးခဲ့  
ကြောင်း ဖော်ပြခဲ့သည်။

... ပြောကြားရန် အထူးတော်အဖွဲ့ဝင်များသည် ကျေးဇူးတင်စွာ  
ဆောင်ရွက်ပေးခဲ့ကြောင်း ဖော်ပြခဲ့သည်။

ကျေးရွာစီ/ထောက်ကော်မတီဖွဲ့စည်းပုံဇယား

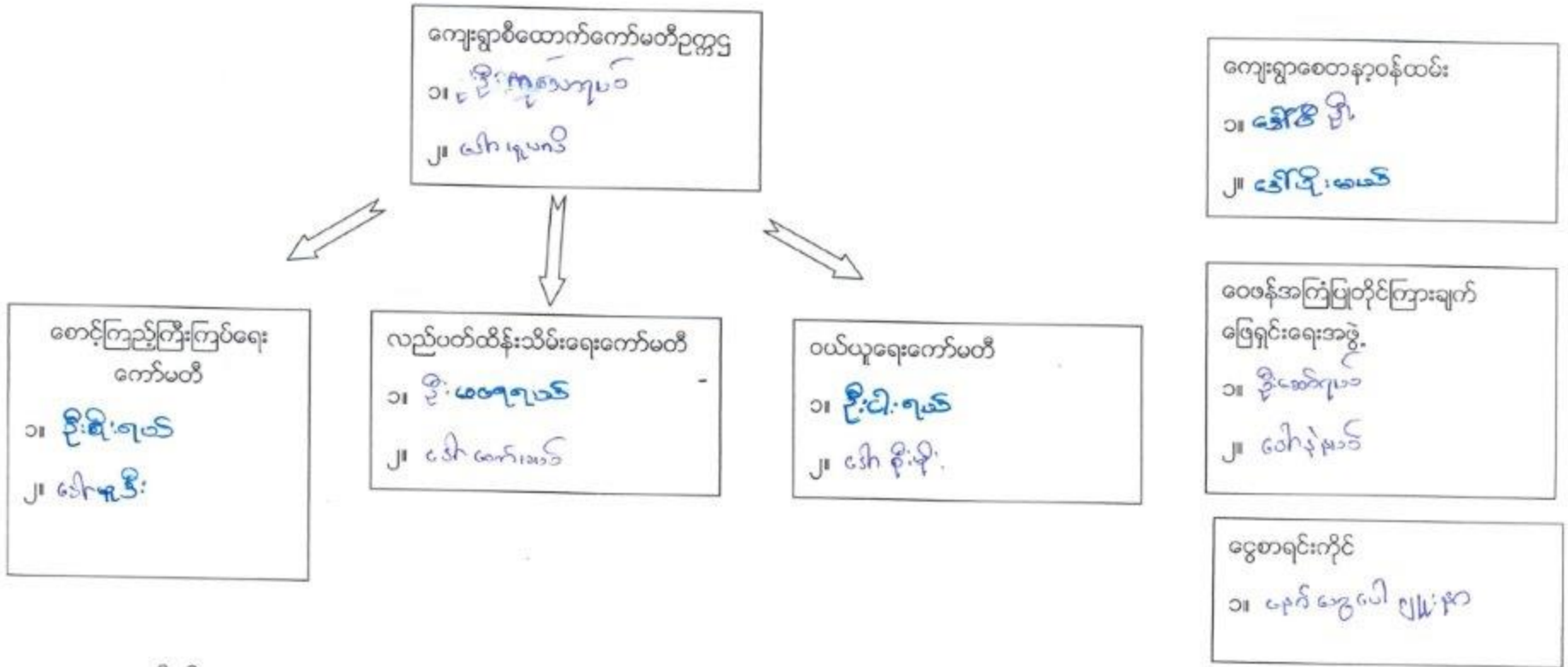

ပါဝင်ဆွေးနွေးသူ  
ကျား- ၁၄  
မ ၅၁

မှတ်တမ်းတင်သူ  
အမည် - ဒေါ်လှစိုးသာအေးမွန်  
ရာထူး - လူထုစည်းရုံးရေးမှူး

ကျေးရွာအုပ်စုစီထောက်ကော်မတီဖွဲ့စည်းပုံဇယား

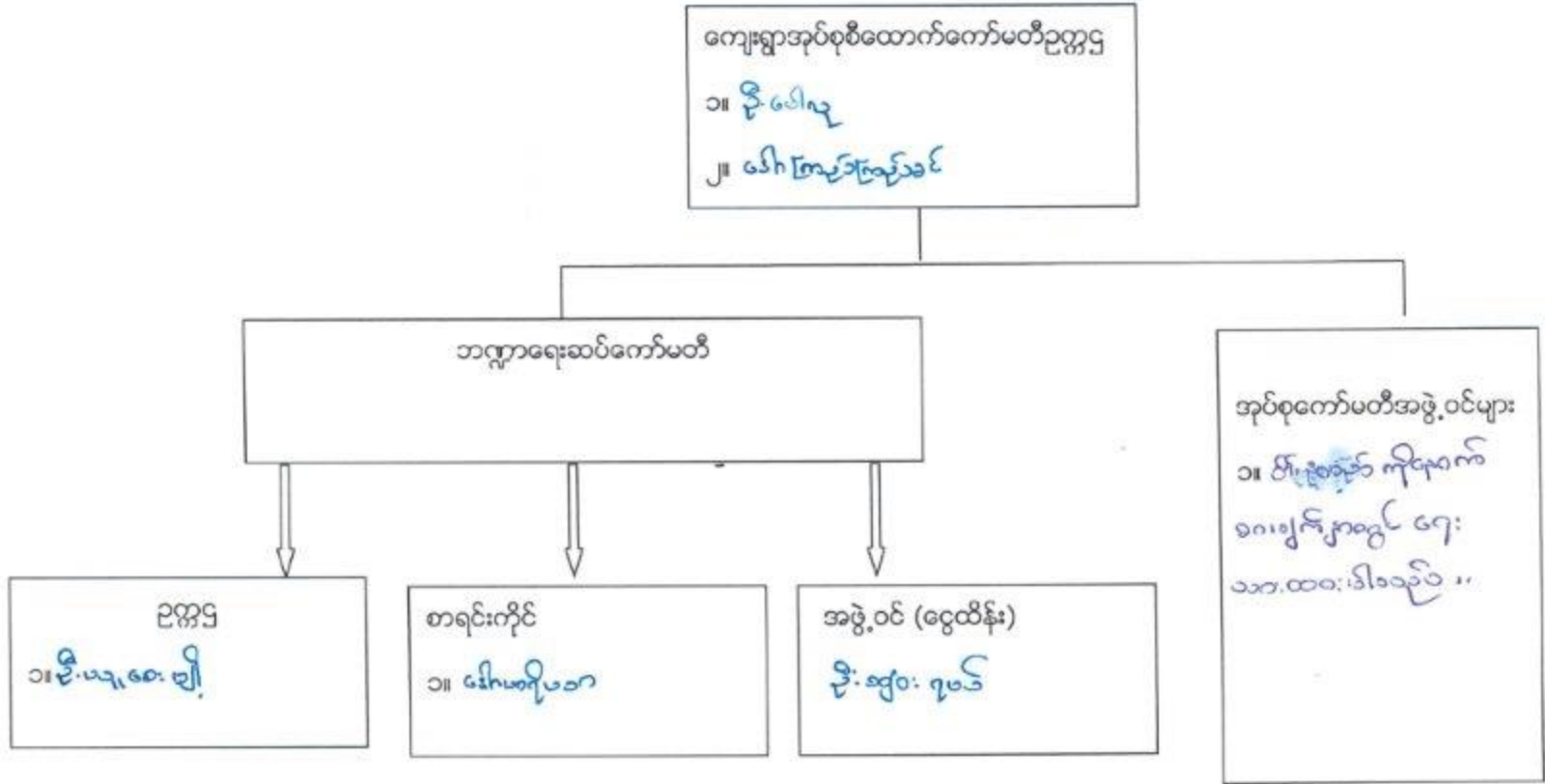

ပါဝင်ဆွေးနွေးသူ

ကျား- ၃၁      မ- ၄၄

မှတ်တမ်းတင်သူ

အမည် မေ်မာရီပဝာ      ရာထူး ကျေးရွာအုပ်စုစီထောက်ကော်မတီ

ဘုတ်အဖွဲ့ဝင်များစာရင်း

စဉ်	အမည်	ဘွဲ့အမည်	စဉ်	အမည်	ဘွဲ့အမည်
၁	ဒေါ်စုန်းဖြာ	ဧည့်သည်	၁၁	ဒေါ်ညွှန်းဖြာ	ကယန်းဖြာ
၂	ဦးထွန်း	ဦးထွန်း	၁၂	ဦးကျော်စွာ	ဦးကျော်စွာ
၃	ဒေါ်မာရီ	ဦးထွန်း	၁၃	ဒေါ်အေးအေး	ဦးထွန်း
၄	ဦးကျော်စွာ	ဦးထွန်း	၁၄	ဦးကျော်စွာ	ဦးထွန်း
၅	ဒေါ်အေးအေး	ဦးထွန်း	၁၅	ဒေါ်အေးအေး	ဦးထွန်း
၆	ဦးကျော်စွာ	ဦးထွန်း	၁၆	ဦးကျော်စွာ	ဦးထွန်း
၇	ဒေါ်အေးအေး	ဦးထွန်း	၁၇	ဒေါ်အေးအေး	ဦးထွန်း
၈	ဒေါ်အေးအေး	ဦးထွန်း	၁၈	ဒေါ်အေးအေး	ဦးထွန်း
၉	ဦးကျော်စွာ	ဦးထွန်း	၁၉	ဦးကျော်စွာ	ဦးထွန်း
၁၀	ဒေါ်အေးအေး	ဦးထွန်း	၂၀	ဒေါ်အေးအေး	ဦးထွန်း
၁၁	ဦးကျော်စွာ	ဦးထွန်း	၂၁	ဦးကျော်စွာ	ဦးထွန်း
၁၂	ဒေါ်အေးအေး	ဦးထွန်း	၂၂	ဒေါ်အေးအေး	ဦးထွန်း
၁၃	ဦးကျော်စွာ	ဦးထွန်း	၂၃	ဦးကျော်စွာ	ဦးထွန်း
၁၄	ဒေါ်အေးအေး	ဦးထွန်း	၂၄	ဒေါ်အေးအေး	ဦးထွန်း
၁၅	ဦးကျော်စွာ	ဦးထွန်း	၂၅	ဦးကျော်စွာ	ဦးထွန်း
၁၆	ဒေါ်အေးအေး	ဦးထွန်း	၂၆	ဒေါ်အေးအေး	ဦးထွန်း
၁၇	ဦးကျော်စွာ	ဦးထွန်း	၂၇	ဦးကျော်စွာ	ဦးထွန်း
၁၈	ဒေါ်အေးအေး	ဦးထွန်း	၂၈	ဒေါ်အေးအေး	ဦးထွန်း
၁၉	ဦးကျော်စွာ	ဦးထွန်း	၂၉	ဦးကျော်စွာ	ဦးထွန်း
၂၀	ဒေါ်အေးအေး	ဦးထွန်း	၃၀	ဒေါ်အေးအေး	ဦးထွန်း

ပုံစံ - ၈ - ၁ ကျေးရွာအခြေခံအချက်အလက်များ (Form PC 1)

<b>လက်ညှန်ရွက်</b> ကျေးရွာတစ်ရွာသို့ ပထမဆုံးမိတ်ဆက်ခရီး သွားရောက်သောအခါ လူထုစည်းရုံးရေးမှူးသည် ကျေးရွာ ခေါင်းဆောင်များအား ကျေးရွာအချက်အလက်များကို မေတ္တာရပ်ခံ၍ တောင်းခံရသည်။ ဤအချက်အလက်များကို စီမံကိန်း မိတ်ဆက်အစည်းဝေးပတ်စ်တောင်းခံရမည်။ စီမံကိန်းမိတ်ဆက်အစည်းဝေးတွင် လူထုစည်းရုံးရေးမှူးသည် ဤအချက်အလက် များအား စစ်ဆေးပြီး မှန်ကန်အောင်ပြုလုပ်ရမည်။ ပြီးနောက်တွင် လူထုစည်းရုံးရေးမှူးမှ သတင်းအချက်အလက်ထံသို့ Tablets မှ တစ်ဆင့် ဖြည့်သွင်းရမည်။		
ကျေးရွာခေါင်းဆောင် အမည် ဦးကျော်သိန်း	ကျေးရွာခေါင်းဆောင်၏ ဖုန်းနံပါတ် ၀၇၅၅၀၀၇၄၃၀၇	လူထုစည်းရုံးရေးမှူး၏ အမည် ဒေါ်အေးအေးအေး
ပြည်နယ်တိုင်းဒေသကြီး	မြို့နယ်	ကျေးရွာအုပ်စု

က၊ လူဦးရေ

လူမျိုးစု	အိမ်ထောင်စုအရေအတွက်	ကိုးကွယ်သည့်ဘာသာ	အိမ်ထောင်စုအရေအတွက်
လူမျိုးစု (၁) -----	၃၆	ဘာသာ (၁) -----	၃၁
လူမျိုးစု (၂) -----	၁	ဘာသာ (၂) -----	၅
လူမျိုးစု (၃) -----	၆၂	ဘာသာ (၃) -----	၈ + ၃
လူမျိုးစုစော -----		ဘာသာစော -----	
အခြား	အရေအတွက်		
မသန်စွမ်းသူများ	၅		
သက်ကြီးရွယ်အိုများ (၆၅ နှစ် နှင့် အထက်)	၃၀		
စစ်ဘေးဒုက္ခသည်			

	အမျိုးသား (အရေအတွက်)	အမျိုးသမီး (အရေအတွက်)
လူဦးရေ	၂၅၀	၃၂၀
လူမျိုးစု (၁) -----	၂၄၇	၃၁၀
လူမျိုးစု (၂) -----	၂	၃
လူမျိုးစု (၃) -----	၁	၇
အခြား		
အိမ်ထောင်စဦးစီး	၈၄	၁၂

(ခ) အခြေခံအဆောက်အအုံ အသုံးအဆောင်များ

စာသင်ကျောင်း	အမှတ် ခြိမ်ပါ	ကျန်းမာရေး	အမှတ် ခြိမ်ပါ	ဘာသာရေး အဆောက် အအုံများ	အမှတ် ခြိမ်ပါ
အထက်တန်းကျောင်း	<input type="checkbox"/>	ဆေးရုံ	<input type="checkbox"/>	ဓေတီ	<input type="checkbox"/>
အလယ်တန်းကျောင်း	<input type="checkbox"/>	ကျန်းမာရေးဌာန	<input type="checkbox"/>	ဘုန်းကြီးကျောင်း	<input type="checkbox"/>
မူလတန်းကျောင်း	<input checked="" type="checkbox"/>	ကျန်းမာရေးဌာနခွဲ	<input type="checkbox"/>	ဟိန္ဒူဘုရားကျောင်း	<input type="checkbox"/>



မူကြိုကျောင်း	<input type="checkbox"/>	ဆေးပေးခန်း	<input type="checkbox"/>	ခရစ်ယာန်ကျောင်း	<input checked="" type="checkbox"/>
အခြား	<input type="checkbox"/>	အခြား (သားပေးရုံ၊ အခြား)	၂၁	ဗလီ	<input type="checkbox"/>
		ကျန်းမာရေးပျက်သားရိပ်		အခြား	<input type="checkbox"/>
မှတ်ချက်		မှတ်ချက်		မှတ်ချက်	

(ဂ) ကျွမ်းကျင်သူများမှတ်တမ်း (ကျေးရွာတွင်နေထိုင်သော သို့မဟုတ် တခြားရွာမှလာရောက်သော ကျွမ်းကျင်သူများ)

(၁) စာသင်ကျောင်း			(၂) ကျန်းမာရေး			(၃) လက်မှုပညာရှင်		
	ရွာတွင်နေထိုင်သူ	အခြားရွာမှလာသူ		ရွာတွင်နေထိုင်သူ	အခြားရွာမှလာသူ		ရွာတွင်နေထိုင်သူ	အခြားရွာမှလာသူ
ပုလဲတန်ပြင်ကျောင်း	<input type="checkbox"/>	၂၁	ခရစ်ယာန်	<input type="checkbox"/>	<input type="checkbox"/>	လက်သမား	၂၁	<input type="checkbox"/>
အထက်တန်ပြင်ကျောင်း	<input type="checkbox"/>	<input type="checkbox"/>	လက်ထောက်ကျန်းမာရေးမှူး	<input type="checkbox"/>	<input type="checkbox"/>	ယန်ခုံ	၂၁	<input type="checkbox"/>
အလယ်တန်ပြင်ကျောင်း	<input type="checkbox"/>	<input type="checkbox"/>	အမျိုးသမီးကျန်းမာရေးဆရာမ	၂၁	<input type="checkbox"/>	လျှပ်စစ်ကျွမ်းကျင်သမား	<input type="checkbox"/>	<input type="checkbox"/>
မူကြိုကျောင်း	၂၁	<input type="checkbox"/>	သာဓကဆရာမ	<input type="checkbox"/>	၂၁	ရေပိုက်သူ	<input type="checkbox"/>	<input type="checkbox"/>
အခြား	<input type="checkbox"/>	<input type="checkbox"/>	ပြည်သူ့ကျန်းမာရေးလုပ်သား	၂၁	<input type="checkbox"/>	တက်ပြင်ဆရာ	<input type="checkbox"/>	<input type="checkbox"/>
မှတ်ချက်						မှတ်ချက်		

(ဃ) ကျေးရွာသို့ ရောက်ရှိနိုင်သည့် လမ်းအခြေအနေ / ကျေးရွာတစ်ရွာသည် ၎င်း၏ ကျေးရွာအုပ်စုနှင့် ဆက်သွယ်ထားသော လမ်းအခြေအနေ (အောက်ဖက်ကို ဝိုင်းပါ)

ကျောက်ကြမ်းလမ်း: \_\_\_\_\_  
 ကျောက်ခင်းလမ်း: ၂၁  
 ကတ္တရာလမ်း: ခြေထားလမ်း  
 ကွန်ကရစ်လမ်း: \_\_\_\_\_  
 လူသွားလမ်း: \_\_\_\_\_  
 မော်တော်ဆိုင်ကယ်လမ်း: \_\_\_\_\_  
 အခြား: \_\_\_\_\_

(င) ကျေးရွာပုံစံပုံစံချက်

- (၁) လူထုဟိုပြုစီမံကိန်းမစတင်မှီ ဤကျေးရွာတွင် ကျေးရွာပုံစံချက်ပုံစံချက်ရှိခဲ့ပါသလား? မရှိပါ / မရှိပါ / မသိပါ
- (၂) ရှိခဲ့ပါလျှင် ဤစီမံချက်ကို မည်သည့် ဝန်ထုပ်တွင် ပြင်ဆင်ခဲ့ပါသနည်း? မရှိပါ / မရှိပါ / မသိပါ
- (၃) ဤစီမံချက်ကို မြို့နယ်မှ အတည်ပြုခဲ့ပါသလား? မရှိပါ / မရှိပါ / မသိပါ

(စ) ခရီးအကွာအဝေး

- (၁) ဤကျေးရွာ၏ ဝတ်ဟိုမှ ၎င်းကျေးရွာအုပ်စု၏ ဝတ်ဟိုအထိ ခရီးပိုင်မည်မျှ ကွာဝေးသနည်း? ၂၁ မိုင် / မသိပါ
- (၂) ဤကျေးရွာမှ ၎င်းကျေးရွာအုပ်စု၏ ဝတ်ဟိုအထိ သွားလာရာတွင် ကြာမြင့်သည့် အချိန်
- ခြောက်သွေ့ရာသီတွင် ကြာချိန် ၂၀ မိနစ် ----- ဝတ်ဟို (မော်တော်ဆိုင်ကယ်) / ခြေလျင် / လား / မော်တော်ဆိုင် / အခြား: -----
- မိုးရာသီတွင် ကြာချိန် ၂၀ မိနစ် ----- ဝတ်ဟို (မော်တော်ဆိုင်ကယ်) / ခြေလျင် / လား / မော်တော်ဆိုင် / အခြား: -----

(ဆ) ဖတ်ဝန်းကျင်ဆိုင်ရာ သဘာဝဘေးအန္တရာယ်

ဤကျေးရွာတွင် ခြေကြီးခြင်းကို သို့၊ သဘာဝဘေးအန္တရာယ် ကျရောက်မှုခြင်း ရှိပါသလား။  
 ဖြစ်ပါ  မရှိပါ  ရှိသည်  ရှိလျှင် ဖော်ပြပါ -----

(ခ) ကျေးရွာတွင် ခွဲစည်းထားသော အဖွဲ့အစည်းများ လူထုပတ်ဝန်းကျင်ဆိုင်ရာ ဤကျေးရွာတွင် ကျေးရွာဖွံ့ဖြိုးရေးအတွက် အစိုးရ (သို့) ရွာသားများကိုယ်တိုင်(သို့) စီမံကိန်းတစ်ခုခုမှ ခွဲစည်းထားသည့် အဖွဲ့အစည်းများရှိပါသလား။

(င) မြေပိုင်းအရပ် အကက်မဝင်အတွက်  
(၂) -----

(ဈ) အထွေထွေအုပ်ချုပ်ရေး ဦးစီးဌာန (GAD) မှ မှတ်တမ်းတင်ထားခြင်း ဤကျေးရွာသည် အထွေထွေအုပ်ချုပ်ရေး ဦးစီးဌာန (GAD) မှ မှတ်တမ်းတင်ထားမှု ရှိပါသလား။  
ပ မရှိပါ                    ငါ ရှိပါသည်

ကျေးရွာခေါင်းဆောင်	အမည် ဦးငိုးရှယ်	
	လက်မှတ် 	နေ့စွဲ ၂၀.၁.၂၀၁၇
လူထုစည်းရုံးရေးမှူး	အမည် ဦးလှစိုးဟာအေးမွန်	
	လက်မှတ် 	နေ့စွဲ ၂၀.၁.၂၀၁၇

ပုံစံ - ၀ - ၂ - စီမံကိန်းစက်ဝန်းအချိန်ဇယား (PC 2)

လမ်းညွှန်ချက်၊ သက်ဆိုင်ရာလူထုစည်းရုံးရေးမှူး/လက်ထောက်နည်းပညာမှူးများမှ စီမံကိန်းစက်ဝန်းအဆင့်တစ်ခုစီပြီးစီးတိုင်း ကျေးရွာနှင့် ကျေးရွာအုပ်စုအတွက် ဤပုံစံကို ဖြည့်သွင်းရမည်။

စည်းရုံးရေးမှူး/ဝန်ထမ်း အမည် မေါ်လှစိုးသောအေး မြို့နယ်

နေ့စွဲ ၂၃.၁.၂၀၁၇ စက်ဝန်းအားအမှတ်ခြစ်ပါ  စက်ဝန်း(၁)  စက်ဝန်း(၂)  စက်ဝန်း(၃)  
 စက်ဝန်း (၄)

ပြည်နယ်/တိုင်း ကယား မြို့နယ် ညိုမြစ်ကော် ကျေးရွာအုပ်စု နားလင်း ကျေးရွာ နားလင်းခံမြ

စီမံကိန်းဆောင်ရွက်မှုအဆင့်များ	နေ့စွဲ		အစည်းအဝေးတွင်တက်ရောက်သူအရေအတွက်			
	စတင်သည့်နေ့	ပြီးဆုံးသည့်နေ့	အမျိုးသားအရေအတွက်	အမျိုးသမီးအရေအတွက်	အိမ်ထောင်စုအရေအတွက်	လူမျိုးစုတက်ရောက်သူအရေအတွက် နှင့် လူမျိုးစုအမည်
၁။ ကျေးရွာစီမံကိန်း မိတ်ဆက်အစည်းအဝေး	၂၃.၁.၂၀၁၇	၂၃.၁.၂၀၁၇	၂၁	၅၁	၂၂	၂၂   ကယား
၂။ ကျေးရွာဖွံ့ဖြိုးရေး စီမံချက်ရေးဆွဲခြင်းအစည်းအဝေး	၂၄.၁.၂၀၁၇	၂၄.၁.၂၀၁၇	၁၇	၅၈	၂၅	၇၀   ကယား
၃။ ကျေးရွာအုပ်စု လုပ်ငန်းဆုံးဖြတ်ချက်ချသည့်အစည်းအဝေး	၂၀.၂.၂၀၁၇	၂၀.၂.၂၀၁၇	၃၁	၄၄	၂၅	၅   ကယား
၄။ မြို့နယ်အဆင့် စီမံကိန်းရေးဆွဲရေး နှင့် အကောင်အထည်ဖော်ရေးကော်မတီ၏ စီမံကိန်း သုံးသပ်မှုအစည်းအဝေး			မလို	မလို	မလို	မလို
၅။ မြို့နယ် စီမံကိန်းရေးဆွဲရေး နှင့် အကောင်အထည်ဖော်ရေး ကော်မတီ၏ဆုံးဖြတ်မှုကို ရွာသို့ အသိပေးအကြောင်းကြားသည့် အစည်းအဝေး	၂၇.၄.၂၀၁၇	၂၇.၄.၂၀၁၇	၁၄	၂၆	၄၀	၃၆   ကယား ၄   ကယား
၆။ စီမံကိန်းလုပ်ငန်းခွဲစီမံချက်ရေးဆွဲခြင်းအစည်းအဝေး	၂၇.၄.၂၀၁၇	၂၇.၅.၂၀၁၇	၃	၄	၇	၆   ကယား ၁   ကယား
၆.၁။ စီမံကိန်းလုပ်ငန်း အကောင်အထည်ဖော် ရေးရေးအစီအစဉ် ရေးဆွဲခြင်း	"	"	၁၄	၁၉	၃၃	၃၀   ကယား ၃   ကယား
၆.၂။ ဝယ်ယူရေးအစီအစဉ် ရေးဆွဲခြင်း	"	"	၃	၄	၇	၆   ကယား ၁   ကယား

၆.၃။ ဘဏ္ဍာရေးကုန်ကျမှု လျာထားအစီအစဉ် ရေးဆွဲခြင်း	၂၇.၄.၂၀၁၇	၂၇.၄.၂၀၁၇	၃	၄	၇	၆ + အစည်းအဝေး	အစည်းအဝေး
၆.၄။ ပြင်/ထိန်းအစီအစဉ် ရေးဆွဲခြင်း	"	"	"	"	"	"	"
၇။ စီမံကိန်းလုပ်ငန်းခွဲ တိုးတက်မှု စောင့်ကြည့် အစည်းအဝေး							
၇.၁။ အစည်းအဝေး ပထမအကြိမ်							
၇.၂။ အစည်းအဝေး ဒုတိယအကြိမ်							
၇.၃။ အစည်းအဝေး တတိယအကြိမ်							
၈။ စီမံကိန်းလုပ်ငန်းခွဲ အပြီးသတ်စစ်ဆေးခြင်း အစည်းအဝေး							
၉။ လူထုစစ်ဆေးပွဲအစည်းအဝေး							

ပုံစံ - ၈ - ၃ ကျေးရွာခွဲ ငြိမ်းရေး ဦးစားပေးအပ်အစဉ် (Form PC 3)

လယ်ဧွန်ခွက်၊ အဆင့်(၃) ကျေးရွာမျှော်မှန်းချက်အစဉ်အစား ငြိမ်းရေးအသားအခါ ကျေးရွာစီမံကိန်း အထောက်အကူပြု စက်မတီသည် လူထုစည်းရုံးရေးများအတွက်အညံ့ခြင်း ဤပုံစံကိုပြည့်စုံအောင် ဖြည့်သွင်းရမည်။
လူထုစည်းရုံးရေးပူး/ဝန်ထမ်း အမည် <u>မောင်ကျော်စိုးသားစိုး</u>
ခုနှစ် <u>19. 3. 2022</u> စက်ဝန်းအား အမှတ်ခြစ်ပါ (V) <input checked="" type="checkbox"/> စက်ဝန်း(၁) <input type="checkbox"/> <input type="checkbox"/> စက်ဝန်း(၂) <input type="checkbox"/> စက်ဝန်း(၃) <input type="checkbox"/> စက်ဝန်း(၄) <input type="checkbox"/>
ပြည်နယ်/တိုင်း <u>ကယား</u> ငြိမ်းရေး ဦးစီးဌာန ကျေးရွာအုပ်စု <u>ရွာငယ်</u> ကျေးရွာ <u>ရွာငယ်</u> ဝါး

၈။ အခက်အခဲအတားအဆီးများအားဆွေးနွေးခြင်း - ယခုလက်ရှိအခြေအနေတွင် ဤကျေးရွာခွဲ ငြိမ်းတိုးတက်ရေးအတွက် အဓိက အခက်အခဲအတားအဆီးများသည် မည်သည်များဖြစ်ပါသနည်း (အမျိုးသား/သမီး အနည်းဆုံးအခက်အခဲ ၅ ခုစီဖော်ပြပါ)

အမျိုးသား အဖွဲ့မှ တင်ပြသောအခက်အခဲအတားအဆီးများ	အမျိုးသမီး အဖွဲ့မှ တင်ပြသောအခက်အခဲအတားအဆီးများ
၁ နွားမွေးရက် မတော်သော သိုး၊ ငှက်၊ ချွေးခွေး၊ ချွေးခွေး	၁ နွားမွေးရက် မတော်သော သိုး၊ ငှက်၊ ချွေးခွေး၊ ချွေးခွေး
၂ မြေကွဲလျက်ရှိသော အလယ်ကျွန်း၊ အလယ်ကျွန်း	၂ မြေကွဲလျက်ရှိသော အလယ်ကျွန်း၊ အလယ်ကျွန်း
၃ အလယ်ကျွန်းအပေါ်တွင် မြေကွဲလျက်ရှိသော အလယ်ကျွန်း	၃ အလယ်ကျွန်းအပေါ်တွင် မြေကွဲလျက်ရှိသော အလယ်ကျွန်း
၄ မြေကွဲလျက်ရှိသော အလယ်ကျွန်း၊ အလယ်ကျွန်း	၄ မြေကွဲလျက်ရှိသော အလယ်ကျွန်း၊ အလယ်ကျွန်း
၅ ကျေးရွာအုပ်စုအတွင်း မြေကွဲလျက်ရှိသော အလယ်ကျွန်း	၅ မြေကွဲလျက်ရှိသော အလယ်ကျွန်း၊ အလယ်ကျွန်း

၉။ မျှော်မှန်းခြင်း - နောင်လာမည့် ( ၅ ) နှစ် အတွင်း ကျေးရွာခွဲ ငြိမ်းရေး မျှော်မှန်းလျာထားချက်များအား တင်ပြပါ။

အမျိုးသားအဖွဲ့မှ တင်ပြသောမျှော်မှန်းချက်များ	အမျိုးသမီးအဖွဲ့မှ တင်ပြသောမျှော်မှန်းချက်များ
၁ နွားမွေးရက် မတော်သော သိုး၊ ငှက်၊ ချွေးခွေး၊ ချွေးခွေး	၁ နွားမွေးရက် မတော်သော သိုး၊ ငှက်၊ ချွေးခွေး၊ ချွေးခွေး
၂ မြေကွဲလျက်ရှိသော အလယ်ကျွန်း၊ အလယ်ကျွန်း	၂ မြေကွဲလျက်ရှိသော အလယ်ကျွန်း၊ အလယ်ကျွန်း
၃ အလယ်ကျွန်းအပေါ်တွင် မြေကွဲလျက်ရှိသော အလယ်ကျွန်း	၃ အလယ်ကျွန်းအပေါ်တွင် မြေကွဲလျက်ရှိသော အလယ်ကျွန်း
၄ မြေကွဲလျက်ရှိသော အလယ်ကျွန်း၊ အလယ်ကျွန်း	၄ မြေကွဲလျက်ရှိသော အလယ်ကျွန်း၊ အလယ်ကျွန်း
၅ ကျေးရွာအုပ်စုအတွင်း မြေကွဲလျက်ရှိသော အလယ်ကျွန်း	၅ မြေကွဲလျက်ရှိသော အလယ်ကျွန်း၊ အလယ်ကျွန်း

၁၀။ လူထုစီမံကိန်း၏ လာမည့် ( ၄ ) နှစ်အတွက် အကျုံးဝင်သော ဦးစားပေး ဖွံ့ဖြိုးတိုးတက်မှု လုပ်ငန်း အစီအစဉ်များအားဖော်ပြပါ။

အဆင့်	ကျေးရွာအတွက် ဦးစားပေး ဖွံ့ဖြိုးတိုးတက်မှု လုပ်ငန်းစဉ်များ	အဆိုပြုသူ (အမျိုးသားများ/ အမျိုးသမီးများ/အမျိုးသား+ အမျိုးသမီး)	ခန့်မှန်းကုန်ကျ စရိတ်	အကျိုးခံစားခွင့်ရှိသူ ခန့်မှန်းခြေ အရေအတွက်
၁	<u>နွားမွေးရက် မတော်သော သိုး၊ ငှက်၊ ချွေးခွေး၊ ချွေးခွေး</u>	<u>m + 10</u>	-	<u>၆၀၀</u>
၂	<u>နွားမွေးရက် မတော်သော သိုး၊ ငှက်၊ ချွေးခွေး၊ ချွေးခွေး</u>	<u>m + 14</u>	<u>183 ခန့်</u>	<u>၆၀၀</u>
၃	<u>အလယ်ကျွန်းအပေါ်တွင် မြေကွဲလျက်ရှိသော အလယ်ကျွန်း</u>	<u>m + 10</u>	<u>22 ခန့်</u>	<u>၆၀၀</u>
၄	<u>မြေကွဲလျက်ရှိသော အလယ်ကျွန်း၊ အလယ်ကျွန်း</u>	<u>၁၀</u>	<u>87 ခန့်</u>	<u>၆၀၀</u>
၅	<u>ကျေးရွာအုပ်စုအတွင်း မြေကွဲလျက်ရှိသော အလယ်ကျွန်း</u>	<u>m</u>	-	<u>၆၀၀</u>

၆။ ၂၄ နှစ်ကျော် ( ဝါး ) m 1၀၆

ပုံစံ - ၈ - ၃ ကျေးရွာခွဲ ဖြန့်ဝေမှု ဦးစားပေးအစီအစဉ် (Form PC 3)

လယ်ဥယျာဉ်ရွက် အဆင့်(၃)	ကျေးရွာခွဲပျက်ပျက်အစဉ်အစား ငြိမ်းသောအခါ ကျေးရွာစီမံကိန်း အထောက်အကူပြု ကော်မတီသည် လူထုစည်းရုံးရေးများအကူအညီဖြင့် ဤပုံစံကိုပြည့်စုံအောင် ဖြည့်သွင်းရမည်။
လူထုစည်းရုံးရေးများ/ဝန်ထမ်း အမည်	မိန်းမိုးယုဝင်း
နေ့စွဲ	၁၄.၁.၂၀၁၇
စက်ဝန်းအား အမှတ်ခြိပ်ပါ (V) ဝ စက်ဝန်း(၁) ဝ စက်ဝန်း(၂) ဝ စက်ဝန်း(၃) ဝ စက်ဝန်း(၄)	
ပြည်နယ်/တိုင်း	ဗီယံ
မြို့နယ်	ဗီယံ
ကျေးရွာအုပ်စု	ကျေးရွာ
ကျေးရွာ	ကျေးရွာ

က. အခက်အခဲအတားအဆီးများအားစေ့စေ့ခြင်း - ယခုလက်ရှိအခြေအနေတွင် ဤကျေးရွာခွဲ ဖြန့်တိုးတက်ရေးအတွက် အဓိက အခက်အခဲအတားအဆီးများသည် မည်သည့်များဖြစ်ပါသနည်း (အမျိုးသား/သမီး အနည်းဆုံးအခက်အခဲ ၅ ခုစီဖော်ပြပါ)

အမျိုးသား အဖွဲ့မှ တင်ပြသောအခက်အခဲအတားအဆီးများ	အမျိုးသမီး အဖွဲ့မှတင်ပြသောအခက်အခဲအတားအဆီးများ
၁ အလုပ်အကိုင်လျှော့ချမှု၊ များစွာ များစွာ များစွာ များစွာ များစွာ	၁ မြစ်ဖျိုး၊ များစွာ များစွာ များစွာ များစွာ များစွာ
၂ များစွာ များစွာ များစွာ များစွာ များစွာ	၂ များစွာ များစွာ များစွာ များစွာ များစွာ
၃ များစွာ များစွာ များစွာ များစွာ များစွာ	၃ များစွာ များစွာ များစွာ များစွာ များစွာ
၄ များစွာ များစွာ များစွာ များစွာ များစွာ	၄ များစွာ များစွာ များစွာ များစွာ များစွာ
၅ များစွာ များစွာ များစွာ များစွာ များစွာ	၅ များစွာ များစွာ များစွာ များစွာ များစွာ

ခ. မျှော်မှန်းခြင်း - ခန့်သတ်လာမည့် ( ၅ )ခုစီ အတွင်း ကျေးရွာခွဲ ဖြန့်ဝေမှု မျှော်မှန်းလျာထားချက်များအား တင်ပြပါ။

အမျိုးသားအဖွဲ့မှ တင်ပြသောမျှော်မှန်းချက်များ	အမျိုးသမီးအဖွဲ့မှ တင်ပြသောမျှော်မှန်းချက်များ
၁ ကျေးရွာအတွက် ဦးစားပေး ဖြန့်တိုးပေးမည့် မြို့နယ်	၁ မြစ်ဖျိုး၊ များစွာ များစွာ များစွာ များစွာ
၂ များစွာ များစွာ များစွာ များစွာ များစွာ	၂ များစွာ များစွာ များစွာ များစွာ များစွာ
၃ များစွာ များစွာ များစွာ များစွာ များစွာ	၃ များစွာ များစွာ များစွာ များစွာ များစွာ
၄ များစွာ များစွာ များစွာ များစွာ များစွာ	၄ များစွာ များစွာ များစွာ များစွာ များစွာ
၅ များစွာ များစွာ များစွာ များစွာ များစွာ	၅ များစွာ များစွာ များစွာ များစွာ များစွာ

ဂ. လူထုစီမံကိန်း၏ လာမည့် ( ၄ ) နှစ်အတွက် အကျုံးဝင်သော ဦးစားပေး ဖြန့်တိုးတက်မှု လုပ်ငန်း အစီအစဉ်များအားဖော်ပြပါ။

အဆင့်	ကျေးရွာအတွက် ဦးစားပေး ဖြန့်တိုးတက်မှု လုပ်ငန်းစဉ်များ	အဆိုပြုသူ (အမျိုးသားများ/ အမျိုးသမီးများ/အမျိုးသား+ အမျိုးသမီး)	ခန့်မှန်းကုန်ကျ စရိတ်	အကျိုးခံစားခွင့်ရှိသူ ခန့်မှန်းခြေ အရေအတွက်
၁				
၂				
၃				
၄				
၅				

သ။ လူထုစီမံကိန်း၏ လာမည့် ( ၄ ) နှစ်အတွက် အကျိုးမဝင်သော ဦးစားပေး ဖွံ့ဖြိုးတိုးတက်မှု လုပ်ငန်း အစီအစဉ်များအားဖော်ပြပါ။

အဆင့်	ကျေးရွာအတွက် ဦးစားပေး ဖွံ့ဖြိုးတိုးတက်မှု လုပ်ငန်းစဉ်များ	အဆိုပြုသူ (အမျိုးသားများ/အမျိုးသမီးများ/အမျိုးသား + အမျိုးသမီး)	အခန်းကဏ္ဍ
၀	အခြေခံအဆောက်အအုံ	m	
၂	ကျေးရွာတွင် ရေပေးစနစ်၊ မီးရောင်	m	
၃	မြို့နယ်အတွင်း အခြေခံအဆောက်အအုံ	၆၀	
၄	ကျေးရွာအတွင်း ဖွံ့ဖြိုးရေး	m	
၅			

မေလ်းစာတင်၊ ကျေးရွာစီမံကိန်းအထောက်အကူပြုကော်မတီမှ အတည်ပြုသည်။

အမည် ဒေါ်ကမ္ဘာကျော် လက်မှတ် Lawit ဝန်.နံ ၀၅-၂၅-၂၀၁၇

ပုံစံ - ၈ - ၄ ကျေးရွာအုပ်စုစီမံကိန်းလုပ်ငန်းခွဲရွေးချယ်ခြင်းပုံစံ (Form PC 4)

လမ်းညွှန်ရွက်၊ စီမံကိန်းလုပ်ငန်းခွဲရွေးချယ်မှုအစည်းအဝေးပြီးနောက်တွင် ကျေးရွာအုပ်စုမှ CF/TFတို့၏ အကူအညီရယူ၍ ကျေးရွာစီထောက်ကော်မတီမှ လက်မှတ်ရေးထိုးပြီး အဆိုပါပုံစံအား ပြည်စုံအောင်ဖြည့်သွင်းရမည်။ ဤပုံစံအား ပြည်စုံရွာဖြည့်သွင်းပြီးပါက ကျေးရွာအုပ်စုဖွံ့ဖြိုးတိုးတက်ရေးစီမံချက်တွင် TPIC သို့မဟုတ်ရန်အတွက် နောက်ဆက်တွဲအဖြစ် ထားရှိရမည်။ CF မှ ကျေးရွာတစ်ရွာချင်းစီ၏ စီမံကိန်းလုပ်ငန်းခွဲဆိုင်ရာ အချက်အလက်များကို MIS သို့ထည့်သွင်းရမည်။ (ယခုနှစ်စီမံကိန်းလုပ်ငန်းခွဲ မလုပ်ကိုင်သော ကျေးရွာများ မပါဝင်ပါ။)

ကျေးရွာစည်းရုံးရေးမှူး/ဝန်ထမ်းအမည် ဒေါ်အိမ်ဖြူ ဟန် + ဒေါ်ခန့်စတုရန်းမိတ် ရှမ်း ထူး  
 နေ့စွဲ ၂၀၂၁.၂.၂၀၁၇ စက်ဝန်းအားအမှတ်ခြစ်ပေးပါ။ (✓) -စက်ဝန်း(၁) □စက်ဝန်း(၂) □စက်ဝန်း(၃) □စက်ဝန်း(၄)  
 ပြည်နယ်/တိုင်း ကယားပြည်နယ်၊ ပြိန်ယ် လွိုင်လော်မြို့၊ ကျေးရွာအုပ်စု ရွာလင်း

ကျေးရွာအမည်	ဆောင်ရွက်မည့် လုပ်ငန်းများ	အတိုင်းအတာ	ခန့်မှန်း တိုက်ရိုက် အကျိုးခံစားခွင့် ရှိသူများ	အဆိုပြုတင်ပြသူ	ခန့်မှန်းကုန်ကျစရိတ်				
					စီမံကိန်းမှ ထည့်ဝင်မှု	ကျေးရွာမှ ထည့်ဝင်မှု	အခြားထည့်ဝင်မှု (ဖေါ်ပြပါ) အမည်/အဖွဲ့	စုစုပေါင်း	
ကျောက်ကြီး (တောင်)	ရွာတွင်းကျောက် ရွာလမ်း	၇၂၄' x ၈'	၇၂၁	<input type="checkbox"/> ကျား <input type="checkbox"/> မ <input checked="" type="checkbox"/> ကျား+မ	၈၀ သိန်း				
သဖြေကုန်း	မူကြိုကျောင်း၊ မြေခွဲစိတ်ခြင်း၊ မြေခြင်း	၄၇၃'	၇၁၉	<input type="checkbox"/> ကျား <input type="checkbox"/> မ <input checked="" type="checkbox"/> ကျား+မ	၃၀ သိန်း				
ကယားကျေးရွာ	မူကြိုကျောင်း၊ မြေခြင်းတိုးချဲ့ခြင်း	၃၂' x ၃၀' x ၁၅'	၄၅၂	<input type="checkbox"/> ကျား <input type="checkbox"/> မ <input checked="" type="checkbox"/> ကျား+မ	၇၀ သိန်း				
ရွာလင်းစံမြေ	၂၂၁၃၆ တွဲ မူကြိုကျောင်း၊ ဒီဇင်ဘာတည်ဆောက်ခြင်း	၁၀' x ၅' x ၇' ၆"	၆၀၀	<input type="checkbox"/> ကျား <input checked="" type="checkbox"/> မ <input type="checkbox"/> ကျား+မ	၂၂ သိန်း				
ပဒါးပေ	စာပေကျောင်း၊ မြေခွဲစိတ်ခြင်း၊ မြေခြင်း	၃၉၃၄'	၉၃၈	<input checked="" type="checkbox"/> ကျား <input type="checkbox"/> မ <input type="checkbox"/> ကျား+မ	၉၇ သိန်း				

ရာထူး ကျေးရွာအုပ်စု စီ/ထောက်ကော်မတီ ဥက္ကဋ္ဌ အမည် ဒေါ်ကြည်ကြည် လက်မှတ် [Signature] ရက်စွဲ ၂၀၂၁.၂.၂၀၁၇





ကဏ္ဍအလိုက်ဦးစားပေးဖွဲ့ခြားရေးလုပ်ငန်းစဉ်များ

နောက်ဆက်တွဲ(၄) ခြားနားသော အပိုင်းများအတွက် ဦးစားပေးဖွဲ့ခြားရေးလုပ်ငန်းစဉ်များအနှစ်ချုပ် မူရင်းအား VPSC တွင် ထားရှိရပါမည်။ အခြားဌာနဆိုင်ရာများနှင့် ညှိနှိုင်းရန်အတွက် မိတ္ထူအား TPIC သို့ ပို့ရပါမည်။ MIS Data အဖြစ်သွင်းရန်မလိုအပ်ပါ။

	အဆင့်	လုပ်ငန်း	ဦးစားပေး	လ/နှစ်	ကျေးဇူးပြု တာဝန်ခံသူ(သို့) အုပ်စု	ပြင်ပမှ မည်သူထောက်ပံ့မည်
အခြေခံအထောက်အပံ့	၁	ဥက္ကဋ္ဌရုံးလမ်းပြုပြင်	မ ( ) ကျား( )	1၀၃		
	၂	ကရင်စုစားဝိုင်း အောင်	မ ( ) ကျား( )			
	၃		မ ( ) ကျား( )			
	၄		မ ( ) ကျား( )			
	၅		မ ( ) ကျား( )			
အသက်မွေးဝမ်းကြောင်း/ စိုက်ပျိုးရေး	၁	ပုဇွန်သွေးလမ်း အောင်	မ ( ) ကျား( )			
	၂	မိမိကျွန်းပျက်စီး	မ ( ) ကျား( )			
	၃	ကရင်စုစားဝိုင်း အောင်	မ ( ) ကျား( )			
	၄		မ ( ) ကျား( )			
	၅		မ ( ) ကျား( )			
ကျန်းမာရေးနှင့် အာဟာရ	၁	ဆေးလေ့ကျင့်ရေး အောင်	မ ( ) ကျား( )			
	၂	ပုဇွန်သွေးလမ်း	မ ( ) ကျား( )	1၀၃		
	၃		မ ( ) ကျား( )			
	၄		မ ( ) ကျား( )			
	၅		မ ( ) ကျား( )			

ပြောင်းလဲနေသော အရာများ	၀		မ ( ) ကုန်း ( )			
	၂		မ ( ) ကုန်း ( )			
	၃		မ ( ) ကုန်း ( )			
	၄		မ ( ) ကုန်း ( )			
	၅		မ ( ) ကုန်း ( )			
အခြား	၀	အထက်ကုန်း၊ အောက်ကုန်း	မ (✓) ကုန်း ( )			
	၂	အထက်ကုန်း၊ အောက်ကုန်း	မ ( ) ကုန်း (✓)			
	၃		မ ( ) ကုန်း ( )			
	၄		မ ( ) ကုန်း ( )			
	၅		မ ( ) ကုန်း ( )			
အခြား	၀	မ.ပ. နှစ် ၅၅ ခု	မ (✓) ကုန်း ( )	၂၀၂၀		
	၂	မ.ပ. နှစ် ၅၅ ခု	မ (✓) ကုန်း (✓)	၂၀၂၀		
	၃		မ ( ) ကုန်း ( )			
	၄		မ ( ) ကုန်း ( )			
	၅		မ ( ) ကုန်း ( )			

ဦးစားပေးလုပ်ငန်း အကျဉ်းချုပ်ဇယား

စဉ်	လုပ်ငန်းအမည်	ဦးစားပေး အဆင့်	အဆိုပြုသူ (ကျား)	အဆိုပြုသူ (မ)	အဆိုပြုသူ (ကျား+မ)	မှတ်ချက်
၁။	စွဲထွန်း တုလေး ရေးလျှင်ငါး	၁			"	
၂။	နာထွန်း လင်း ဇော်ဇော်	၂			"	
၃။	လင်းမိုး ဂျော်စင်	၃			"	
၄။	မုန်တိုင်းကုန်ပေး အိမ်သာ စောကန်လျှင်ငါး	၄			"	
၅။	စားပေးခန်း	၅				
၆။	အခင်းခန်း ဝါးစုံ၊ ကံစွမ်း ဝါးစုံ	၆			"	
၇။	ခုံစင်၊ ယုတ်ယုတ် ခင်းခင်း	၇				
၈။	ခါးစင်၊ နေခင်းခင်း	၈			"	
၉။	ခင်းစင်၊ ခင်းခင်း ခင်းခင်း	၉				
၁၀။	ခင်းစင်၊ ခင်းခင်း ခင်းခင်း	၁၀				
၁၁။	လက်ခင်း၊ ခင်းခင်း ခင်းခင်း	၁၁				
၁၂။						
၁၃။						

ပိတ်စည်းခန်းသူ

ကျား - ၁၄

မ - ၅၁

မှတ်တမ်းတင်သူ

ရာထူး - လျှောက်ပေးရေး ဝန်ထမ်း

အမည် - မိုးလှိုင်

## လုပ်ငန်းဆောင်ရွက်မှုမှတ်တမ်းခါတ်ပုံများ



