

ပြည်ထောင်စုသမ္မတမြန်မာနိုင်ငံတော်အစိုးရ

စိုက်ပျိုးရေး၊ မွေးမြူရေးနှင့်ဆည်မြောင်းဝန်ကြီးဌာန

ကျေးလက်ဒေသဖွံ့ဖြိုးတိုးတက်ရေးဦးစီးဌာန

လွိုင်ကော်-ရှားတောမြို့နယ်



လူထုဝဟိုပြုစီမံကိန်း

National Community Driven Development Project



ကျေးရွာဖွံ့ဖြိုးရေးအစီအစဉ် (၂၀၁၆-၂၀၁၇)

Village Development Plan (VDP)

လွိုင်ကော်မြို့နယ်၊ ပန်ကန်းကျေးရွာအုပ်စု၊ ဒေါ်ဆန်းဘွန်းကျေးရွာ

အကြောင်းအရာ

စာမျက်နှာ

၁။ ဖြို့နှယ်ပြုမြေပုံ	၃
၂။ အုပ်စုမြေပုံ	၄
၃။ အုပ်စုတွင်ပါဝင်သောကျေးရွာများစာရင်း	၅
၄။ ကျေးရွာသမိုင်းကြောင်း(ကျေးရွာအခြေခံအချက်အလက်များ)	၆
၅။ လူထုပူးပေါင်းပါဝင်သော လူမှုဆန်းစစ်ခြင်းနှင့်အကဲဖြတ်ခြင်းလုပ်ငန်းစဉ် (PSA/PRA) အကျဉ်းချုပ်ဇယား	၈
၆။ လူမှုရေး နှင့် အရင်းအမြစ်ပြုမြေပုံ	၉
၇။ လူမှုရေး နှင့် အရင်းအမြစ်ပြုမြေပုံသုံးသပ်ချက်	၁၀
၈။ ဥစ္စာနေကြွယ်ဝမှုအဆင့် သတ်မှတ်ချက်ပြပုံ	၁၁
၉။ ဥစ္စာနေကြွယ်ဝမှုအဆင့်သတ်မှတ်ချက်ဇယားသုံးသပ်ချက်	၁၂
၁၀။ ရာသီခွင်ပြဇယား	၁၃
၁၁။ ရာသီခွင်ပြဇယားသုံးသပ်ချက်	၁၄
၁၂။ အရင်းအမြစ် အသုံးပြုမှုနှင့်ထိန်းချုပ်မှု	၁၅
၁၃။ အရင်းအမြစ် အသုံးပြုမှုနှင့်ထိန်းချုပ်မှု သုံးသပ်ချက်	၁၇
၁၄။ ပင်ကုအိမ်ပြပုံ (ကျားမ)	၁၈
၁၅။ ပင်ကုအိမ်သုံးသပ်ချက် (ကျားမ)	၁၉
၁၆။ အဖွဲ့ အစည်းချိတ်ဆက်မှုပြပုံ	၂၀
၁၇။ အဖွဲ့ အစည်းချိတ်ဆက်မှုပြပုံသုံးသပ်ချက်	၂၁
၁၈။ ကော်မတီဝင်များစာရင်း	၂၂
၁၉။ ကျေးရွာအချက်အလက်များ (ပုံစံ-၁)	၂၄
၂၀။ စီမံကိန်းအချိန်ဇယား (ပုံစံ-၂)	၂၇
၂၁။ ကျေးရွာဖွံ့ဖြိုးရေးဦးစားပေးအစီအစဉ် (ပုံစံ-၃)	၂၉
၂၂။ ကျေးရွာအုပ်စုစီမံကိန်းလုပ်ငန်းခွဲရေးချုပ်ချယ်ခြင်း (ပုံစံ-၄)	၃၂
၂၃။ အစည်းအဝေးမှတ်တမ်းများ	၃၄
၂၄။ ကဏ္ဍအလိုက်ဦးစားပေးဖွံ့ဖြိုးရေးလုပ်ငန်းစဉ်များ	၃၅
၂၅။ ဦးစားပေးလုပ်ငန်းများရေးချယ်ခြင်းဇယား	၃၇
၂၆။ ကျေးရွာဖွံ့ဖြိုးရေးအစီအစဉ်ဆောင်ရွက်မှုမှတ်တမ်းစာတိုင်များ	၃၈

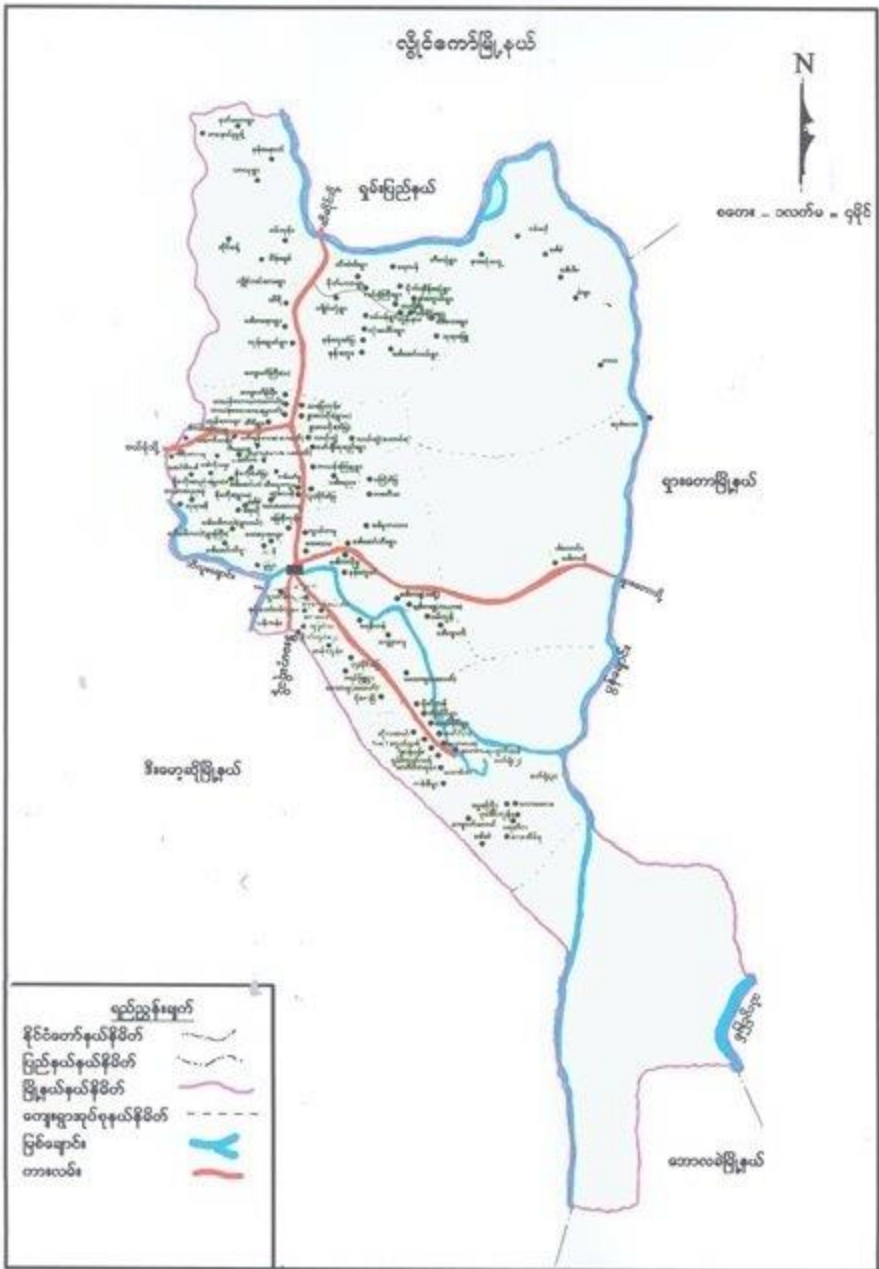

ဝန်တန်းကျေးရွာအုပ်စုမြေပုံ



တဝေးပြည်နယ်
 ဝှိုင်တော်မြို့
 ဝန်တန်းကျေးရွာအုပ်စု
 တွင်းအညွှန်းမြေပုံ
 စတေး ၁၀၀၀၀ = ၄ နှစ်

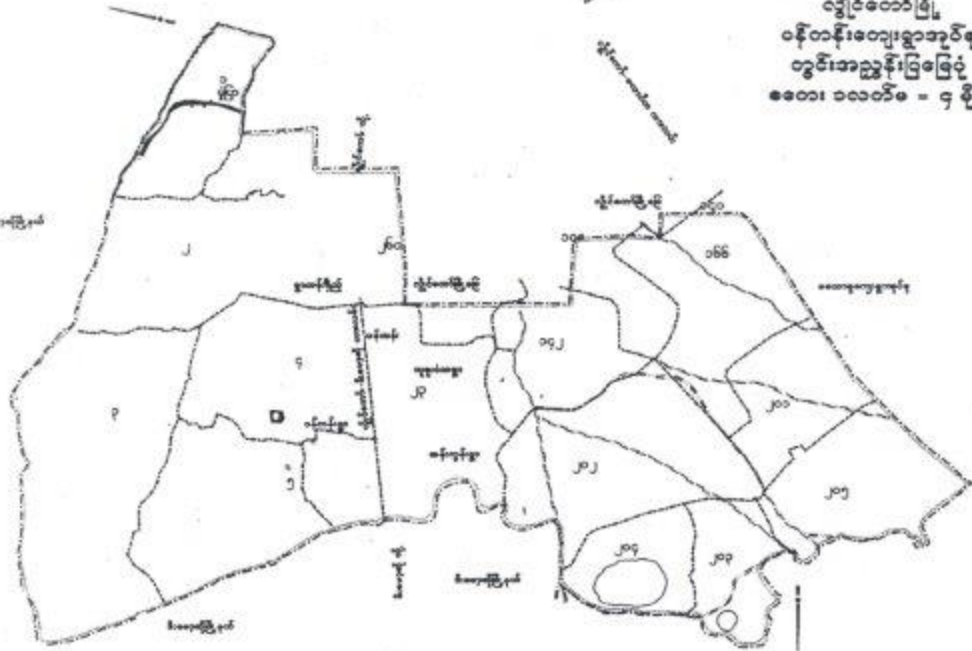

- ရည်ထွန်းလွတ်
- ပြန်လှန်ပိုင် - - - - -
- ကွင်းနယ်နိမိတ် - - - - -
- လမ်း - - - - -
- အုပ်စုနယ်နိမိတ် - - - - -
- ရောင်း/မြောင်း - - - - -

ပုံစံ: ၁၈၇၄/၇၄ - □
 ရ: ၁၈၇၄/၇

ကျေးရွာအုပ်စုတွင် ပါဝင်သော ကျေးရွာများစာရင်း

စဉ်	ကျေးရွာအုပ်စုအမည်	ကျေးရွာအမည်	မှတ်ချက်
၀၁	ယိုကျိန်	ယိုကျိန်	
၀၂	ဝန်ကျိန်	ခိုက်တွင်း (၃၁)	
၀၃	ယိုကျိန်	ဒေါက်ကျိန် ၁၂	
၀၄	ယိုကျိန်	ဝေဒီလုံ	
၀၅	ဝန်ကျိန်	ကျွန်းကျိန် ၅၂	
၀၆	ဝန်ကျိန်	ကျွန်း ၆	
၀၇			
၀၈			
၀၉			
၀၁၀			
၀၁၁			
၀၁၂			
၀၁၃			
၀၁၄			
၀၁၅			
၀၁၆			
၀၁၇			
၀၁၈			
၀၁၉			
၀၂၀			

၄၆။ ဤ အိမ်၏ အပတ်၌ ဣတစ်တစ် ဂျိမ်း နှစ် ပြည့် ယောဇ်သော
 ဦးစား ကို နှစ် ဘက် သို့ လို ဝါ ဟော သည်။ ဦးစား ကို နှစ် သည်
 အထောက်အပံ့ ယုံ သာ ဖြစ်ပြီး ကပတ် သို့ ဘာသာ ဖြစ် က နှစ် သို့ ဘက် သို့
 ဝေါ တွင် ခံ ဝါ သည်။ ၄၆။ အပတ် အိမ် ၏ ဖြစ် နှစ် ဣတစ်တစ်
 ယောဇ် နှစ် ပြည့် ယောဇ် သော ဦးစား ကို နှစ် ဘက် သို့ လို
 ပာစိတ္တ သို့ ဝေါ တစ် ဟု အစဉ် ဝေါ တွင် သည်။ ဤ တစ် နှစ် သို့ ဘက်
 ဟော ဣတစ်တစ် ဝေါ သို့ ဝေါ သည်။ ၁၉၉။ နှစ် တွင် ဒီ ဟော သို့
 နှစ် (၆) မှိန် ဟော ဣတစ်တစ် ဒီ ဟော သို့ ဟော ဣတစ်တစ်
 ၇ ယာ နှစ် သို့ ဘက် သည် တစ် ဒီ ဟော သို့ ဟော ဣတစ်တစ်
 အစဉ် ဝေါ သို့ သည်။ ၁၉၉။ နှစ် တွင် ဒီ ဟော သို့ ဟော
 အစဉ် တွင် သို့ ဘက် သို့ ၇ ယာ နှစ် ဟော သို့ ဒီ ဟော သို့
 ဟု အစဉ် ဝေါ တွင် သို့ သည်။

ဒီ ဟော သို့ ဟော ဣတစ်တစ် သို့ ဟော သို့ ဝေါ ဖြစ် ဝါ

သည်။ ဣတစ်တစ် နှစ် သာ ဝေါ ဖြစ် နည်း ဟော။ ကပတ် နှစ်
 အစဉ် အစဉ် ဖြစ် နည်း ဟော။ တစ် ဝေါ သို့ ဝေါ သို့ ဝေါ သို့
 ဒီ ဟော သို့ ဟော ဣတစ်တစ် ၁၉၈၉။ နှစ် တွင် တစ် နှစ် တွင် ဝေါ ဝေါ
 သို့ သို့ သည်။ ယာဇ် ဟော ဣတစ်တစ် တစ် နှစ် တွင် နှစ် ဟော သာ ကို
 နှစ် သို့ ဝေါ ဝေါ ကို ကို နှစ် သို့ ဝေါ သို့ ဝေါ သို့။ ယာဇ် ဟော
 တွင် အပတ် ဒီ ဟော သို့ သည် ကို ကို နှစ် သို့ ဝေါ သို့
 တစ် နှစ် ကို ကို သို့ ဝေါ သို့ သို့ ဝေါ သို့ ဝေါ သို့ ဝေါ သို့
 ဝေါ သို့ ဝေါ သို့ ဝေါ သို့ ဝေါ သို့ ဝေါ သို့ ဝေါ သို့ ဝေါ သို့

ဒုတိယ တစ် ဝေါ
 ဝေါ သို့ ဒီ ဟော သို့
 ဝေါ - ဝေါ သို့ ဝေါ သို့

လူထုပူးပေါင်းပါဝင်သောလူမှုဆန်းစစ်ခြင်းနှင့်အကဲဖြတ်ခြင်း လုပ်ငန်းစဉ် (PSA/PRA) အကျဉ်းချုပ်ဇယား

စဉ်	အကြောင်းအရာ	ရက်ပွဲ	ဦးတည်အုပ်စု	တက်ရောက်သူ			အဓိကဆွေးနွေးချက်များ
				ကျား	မ	ပေါင်း	
၁	လူမှုရေးအရင်းအမြစ်ပြ မြေပုံ (social Map/ Resource Map)	၈-၂-၁၇	ရပ်မိရပ်ဖ ကော်မတီဝင်များ	၃၄	၃၁	၆၅	အိမ်အမျိုးအစားများအခြေခံ အဆောက်အအုံများ၊လမ်းပန်း ဆက်သွယ်ရေးအခြေအနေ၊ လယ်ယာမြေမြစ်ချောင်း၊ ရေတွင်းရေကန်သစ်တောများ
၂	ဥစ္စာနေကြွယ်ဝမှု အဆင့်သတ်မှတ်ချက် (Wealth Ranking)	၈-၂-၁၇	ရမ်းသာ၊ အလယ်အလတ်၊ နွမ်းပါအုပ်စု	၃၄	၃၁	၆၅	ကျေးရွာလူမှုစီးပွားအုပ်စုများ၊ ခွဲခြားသတ်မှတ်နိုင်ရေးအတွက် အခြေခံစံနှုန်းများသတ်မှတ်ခြင်း၊ ကျေးရွာသားများနှင့်အများသ တောတူခွဲခြားသတ်မှတ်ခြင်း
၃	ပိုင်ဆိုင်မှုသုံးသပ်ခြင်း	၈-၂-၁၇	ကော်မတီဝင်၊ အမျိုးသမီး၊ အမျိုးသားများ	၃၄	၃၁	၆၅	အမျိုးသမီးနှင့် အမျိုးသားများ ပိုင်ဆိုင်ပြီး ထိန်းချုပ်ထားသည့် ပိုင်ဆိုင်မှု(သို့) အရင်းအမြစ် များကို သုံးသပ်ခြင်း
၄	ရာသီခွင်ပြကွဲဒီဇိုင်း Seasonal Calender	၈-၂-၁၇	ကော်မတီဝင်၊ အမျိုးသမီး၊ အမျိုးသားများ	၃၄	၃၁	၆၅	ရာသီဥတုဇိုက်ပျိုးသီးနှံများ၊ လယ်ယာလုပ်ငန်းများ၊ ဝင်ငွေထွက်ငွေ၊မွေးမြူ ရေးလုပ်ငန်းများ၊
၅	ပင်ကွဲအိမ်ကွဲနံ့ထက် (Spider Web)	၈-၂-၁၇	အမျိုးသား၊ အမျိုးသမီးများ	၃၄	၃၁	၆၅	အမျိုးသား၊အမျိုးသမီးများ ဘဝတန်းတူအခွင့်အရေးရရှိမှုနှင့်မ ရရှိသည့်အကြောင်းအရင်းများ
၆	အဖွဲ့အစည်းမျိုးစုံဆက် ပုံ(Venn Diagram)	၈-၂-၁၇	ကျေးရွာလူမှုဖွံ့ဖြိုးရေး အဖွဲ့အုပ်ချုပ်ရေး အဖွဲ့၊ကျေးရွာ ဝိထောက်အဖွဲ့	၃၄	၃၁	၆၅	ကျေးရွာတွင်ရှိအဖွဲ့အစည်းများ နှင့်ဖွံ့ဖြိုးရေးလုပ်ငန်းအတွက်မျှတ ဆက်ဆောင်ရွက်လုပ်ကိုင်မှု

பெரிய அரங்கம், மீட்டர், மின்னளவிகள், கிணர், அரங்கம், அரங்கம், அரங்கம்

8.2.7017



လူမှုရေး ဖွင့် ရာစု ဖြစ်ပွားခြင်း

- ဒေါ်အောင်ဆန်းစုကြည် ရာစု ဖြစ်ပွားခြင်း - သူမ ရာစု ဖြစ်ပွားခြင်း ဖြစ်ပွားခဲ့ခြင်း
- ၁၉၈၈ ခုနှစ် ဖြစ်ပွားခြင်း

- ရာစု ဖြစ်ပွားခြင်း တွင် ရှိသော အချက် - အချက်အလက်၊ ဖွဲ့စည်းပုံ၊ အကျိုးအမြတ်၊ စသည်တို့ ဖြစ်ပွားခြင်း

- အချက်အလက် တွင် အကျိုးအမြတ်၊ အကျိုးအမြတ်၊ အကျိုးအမြတ်၊ အကျိုးအမြတ်

- အကျိုးအမြတ် တွင် အကျိုးအမြတ်၊ အကျိုးအမြတ်၊ အကျိုးအမြတ်၊ အကျိုးအမြတ်

- ရာစု ဖြစ်ပွားခြင်း တွင် အကျိုးအမြတ်၊ အကျိုးအမြတ်၊ အကျိုးအမြတ်၊ အကျိုးအမြတ်

- ရာစု ဖြစ်ပွားခြင်း တွင် အကျိုးအမြတ်၊ အကျိုးအမြတ်၊ အကျိုးအမြတ်၊ အကျိုးအမြတ်

ဥစ္စာဝန်အဆင့် ခွဲခြားမှု စံနမူနာပုံစံ

ဦးနယ် ... လှိုင်တောင် ... ကျေးရွာအုပ်စု ... မင်္ဂလာဒုံ ... ကျေးရွာ ... ရှိ ... ချက်စွဲ ...

အမျိုးအစား	သတ်မှတ်ချက်/ညွှန်းကိန်းများ	အိမ်ထောင်စု အရေအတွက်	ရာခိုင်နှုန်း
ရမ်းသာ	၈၈၀၊ ချိန်ကန်၊ စက်စက်၊ တစ်ဖက်ဖက်၊ ၈၈၀ (၅၅၀၀)၊ ယာ (၆၅၀၀)၊ တစ်ဖက်ဖက် ဒိုင်-ဝတ်စွဲ => ဒိုင် (၁၀၀) အထက်	၁၀ နိမ့်	၇%
အလယ်အလတ်	ချိန်ကန်၊ ချိန်ကန် နိမ့်၊ ၈၈၀ ၅၅၀ ၅၀၀၊ စက်စက် ၅၀၀၊ တစ်ဖက်ဖက် ဒိုင် ၈၈၀ ၅၅၀ (၁၀၀) အထက်	၇၀ နိမ့်	၅၅%
ဆင်းရဲ/နွမ်းပါး	စက်စက်၊ ချိန်ကန်၊ ၈၈၀ ယာမရှိ၊ ချိန်ကန် နိမ့်၊ စက်စက်၊ တစ်ဖက်ဖက် ၈၈၀ ၅၅၀ ၅၀၀	၅၀ နိမ့်	၃၅%
စုစုပေါင်းအိမ်ထောင်စု		၁၂၀ နိမ့်	၁၀၀%

ပိုင်ဆွေးနွေးသူ

ကျား- ၃၄

မ- ၃၁

မှတ်တမ်းတင်သူ

အမည် ဣဒါရီ/ဗိုလ်ချုပ်

ရာထူး ဂျပန်အဖွဲ့မှူး/ဦးစီး

အခါမှ ကြွယ်ဝမှုအား ဘက်ပွတ်ပွန် ဖွဲ့တင်ဆင်း စစ်ချက်

- ဒေါ်ဆန်း စွန်း ဇနီးဇနီးအဖြစ် ပူးတွဲပေးခြင်းမှာ - သူမ နှစ်ဦးပါသည်။
- ဒုတိယအဆင့်တွင် နှစ်ဦးပါ အတိအကျ ဖွဲ့တင်ဆင်းမှာ ၇% ဖြစ်ပါသည်။
- ဒီဇင်ဘာလအတွက် နှစ်ဦးပါ အတိအကျ ဖွဲ့တင်ဆင်းမှာ ၅% ဖြစ်ပါသည်။
- ဆင်းရဲ အဆင့်တွင် နှစ်ဦးပါ အတိအကျ ဖွဲ့တင်ဆင်းမှာ ၃% ဖြစ်ပါသည်။
- ဒီဇင်ဘာလအတွက် ဆင်းရဲအဆင့်တွင် နှစ်ဦးပါ အတိအကျ ဖွဲ့တင်ဆင်းခြင်း လျင်အားအပိုင်ခြင်း ၊ အလုပ်အကိုင် ဖွဲ့တင်ခြင်း ၊ အလုပ်အကိုင် စီးပွားရေး ဆိုင်ခြင်း ၊ အားလုံးပူးတွဲ ဖွဲ့တင်ခြင်း ဖြစ်ပါသည်။
- ဆင်းရဲ နှစ်ဦးပါ အတိအကျ ဖွဲ့တင်ခြင်း ၊ အလုပ်အကိုင် ဖွဲ့တင်ခြင်း ၊ အလုပ်အကိုင် စီးပွားရေး ဆိုင်ခြင်း ၊ အလုပ်အကိုင် စီးပွားရေး ဆိုင်ခြင်း ၊ အလုပ်အကိုင် စီးပွားရေး ဆိုင်ခြင်း ဖြစ်ပါသည်။
- ဆင်းရဲအဆင့်မှ အတိအကျ ဖွဲ့တင်ခြင်း မှာ နှစ်ဦးပါ အတိအကျ ဖွဲ့တင်ခြင်း ၊ အလုပ်အကိုင် စီးပွားရေး ဆိုင်ခြင်း ၊ အလုပ်အကိုင် စီးပွားရေး ဆိုင်ခြင်း ဖြစ်ပါသည်။

ရာသီခွင်ပြကွဗိန်

အကြောင်းအရာ	တန်ခူး	ကဆုန်	နယုန်	ဝါဆို	ဝါခေါင်	တော်သလင်း	သီတင်းကျွတ်	တန်ဆောင်မုန်း	နတ်တော်	ပြာသို	တပို့တွဲ	တပေါင်း
ရာသီဥတု												
စိုက်ပျိုးရေး			မြို့ကြွေ				ကောက်လိတ်					
ဝင်ငွေ/ထွက်ငွေ	$\begin{matrix} \diagdown \\ \diagup \end{matrix}$	$\begin{matrix} \diagdown \\ \diagup \end{matrix}$	$\begin{matrix} \diagdown \\ \diagup \end{matrix}$	$\begin{matrix} \diagdown \\ \diagup \end{matrix}$	$\begin{matrix} \diagdown \\ \diagup \end{matrix}$	$\begin{matrix} \diagdown \\ \diagup \end{matrix}$	$\begin{matrix} \diagdown \\ \diagup \end{matrix}$	$\begin{matrix} \diagdown \\ \diagup \end{matrix}$	$\begin{matrix} \diagdown \\ \diagup \end{matrix}$	$\begin{matrix} \diagdown \\ \diagup \end{matrix}$	$\begin{matrix} \diagdown \\ \diagup \end{matrix}$	$\begin{matrix} \diagdown \\ \diagup \end{matrix}$
ကျန်းမာရေး	ဝင်းညက် ဝမ်းဗျား			နဖေး								
ပွဲလမ်းသဘင်	သင်္ကြန်			ငါးစု ခက်			ခါးစု ကတ်	ခရီးစဉ်				
သောက်သုံးရေ ရရှိမှု	နံ့	ဇေယျာ				ဇေယျာ	ဇေယျာ	ဇေယျာ	ဇေယျာ	ဇေယျာ	ဇေယျာ	နံ့
အစားအစာဖူလုံမှု	← ဖူလုံ →									← ဖူလုံ →		

ပါဝင်ဆွေးနွေးသူ

ကျား- ၁၄

မ- ၃၂

မှတ်တမ်းတင်သူ

အမည် ဒေါ်စုစုစိန်

ရာထူး နယ်စပ်စစ်ရေးဦးစီးဌာန

အကုစားအခွန်ဆိုင်ညွှန်းချက်ပုံစံများ

mp:

ဝန်ထုပ်ဝန်ပိုး
ဝင်ငွေ - ဝင်ငွေ
ဝင်ငွေ - ဝင်ငွေ
ဝင်ငွေ - ဝင်ငွေ
ဝင်ငွေ - ဝင်ငွေ
ဝင်ငွေ - ဝင်ငွေ

mp: + ၁

ဝင်ငွေ - ဝင်ငွေ
ဝင်ငွေ - ဝင်ငွေ
ဝင်ငွေ - ဝင်ငွေ

၁

ဝင်ငွေ - ဝင်ငွေ
ဝင်ငွေ - ဝင်ငွေ

ဝင်ငွေ - ဝင်ငွေ

mp: -
၁

ဝင်ငွေ - ဝင်ငွေ

ဝင်ငွေ - ဝင်ငွေ
ဝင်ငွေ - ဝင်ငွေ
ဝင်ငွေ - ဝင်ငွေ

အုပ်စု: အဖွဲ့အစည်း-အဖွဲ့အစည်း

mp:

အဖွဲ့အစည်း

အဖွဲ့အစည်း

အဖွဲ့အစည်း

mp: + ၂

အဖွဲ့အစည်း

အဖွဲ့အစည်း

အဖွဲ့အစည်း

အဖွဲ့အစည်း

အဖွဲ့အစည်း

၂၀

အဖွဲ့အစည်း

အဖွဲ့အစည်း

ပပ်ကုအိမ်သုံးသင်ခြင်းပြပုံ

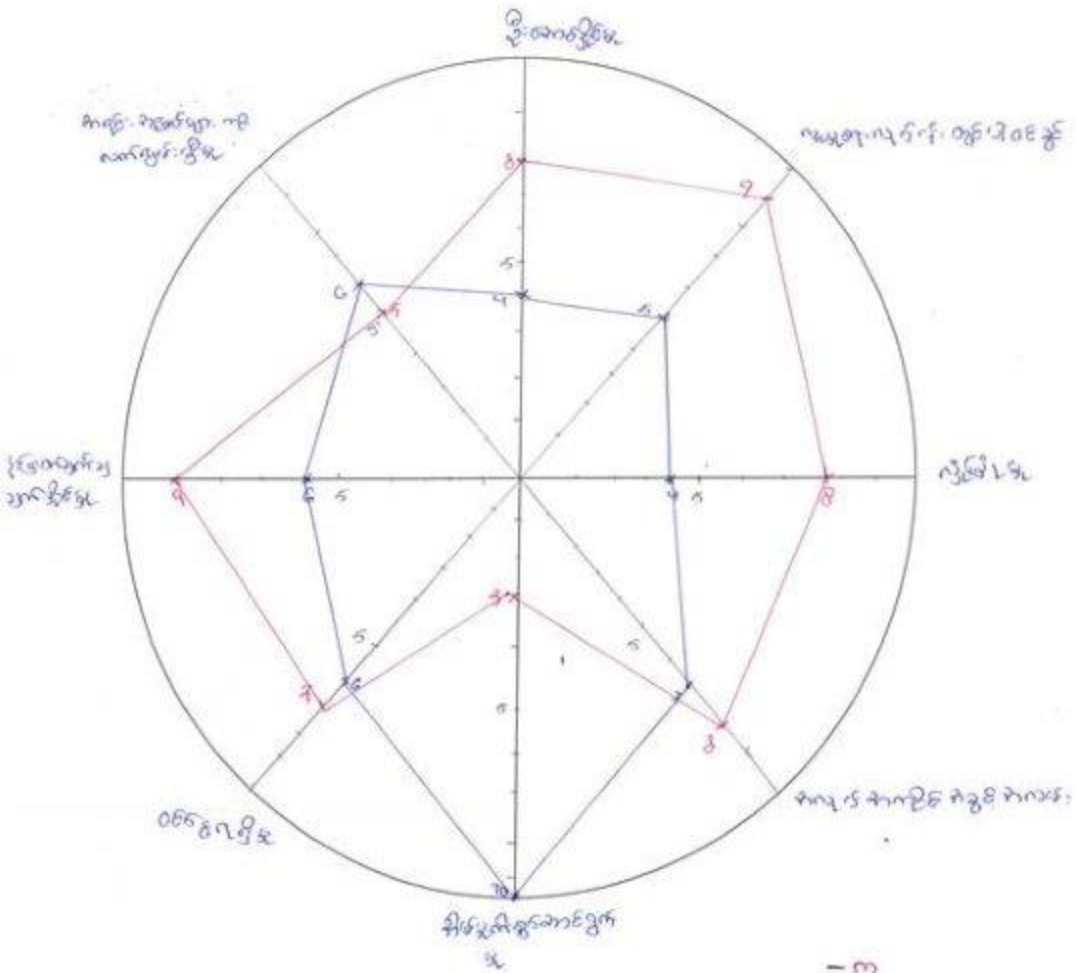

ပိတ်ဆွေးနွေးသူ
 ကျား- ၃၅
 မ- ၈၂

မှတ်တမ်းတင်သူ
 အမည် ဒေါ်ခန့်အိတ် လှိုင်
 ရာထူး ယူဒါမင်း ဝင်းကျေးမင်း

- က
 - မ

ကျေးဇူးတင်ပေးခြင်း

- ၁) ရေပူရီ ကျွန်ုပ်တို့ 
- ၂) မိုးကန်ကျေးဇူးတင်ပေးခြင်း 
- ၃) ကုန်ကျေးဇူးတင်ပေးခြင်း 
- ၄) အသက်ရှင်ခြင်း 
- ၅) ကိုယ်ကျင့်စဉ်အရ ကျွန်ုပ်တို့ 

ကျေးဇူးတင်ပေးခြင်း

- ၁) အိတ်ခ်: ၇၄၂ 
- ၂) UNDP 
- ၃) World Vision 
- ၄) ကျေးဇူးတင်ပေးခြင်း 
- ၅) BPC 

အဖွဲ့အစည်းချိတ်ဆက်မှု ပြပုံ(ကျေးရွာအတွင်း/အပြင်)

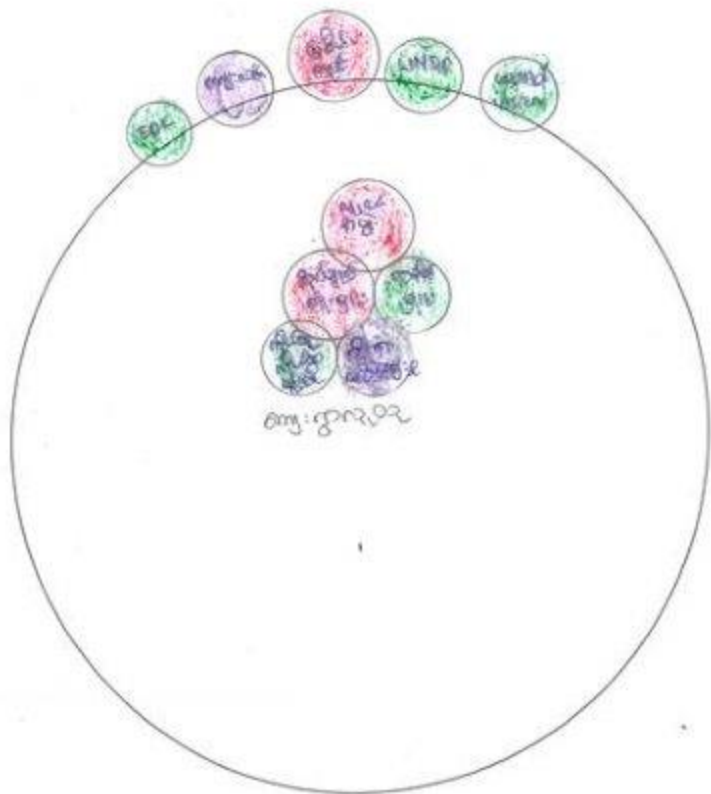

ပါဝင်ဆွေးနွေးသူ

ကျား- ၈၂

မ- ၅၂

မှတ်တမ်းတင်သူ

အမည် ကဒ် ဗွယ်ကျော်

ရာထူး လူထုဆက်ဆံရေး ဝန်ထမ်း၊ ရုံး၊ ကျေးရွာ

ကျေးဇူးတင်အဖွဲ့များ

- လူထုအဖွဲ့၊ အသင်းအဖွဲ့များ၊ မိတ်ဆွေများ၊ အဖွဲ့အစည်းများ၊ အဖွဲ့အစည်းများ၊ အဖွဲ့အစည်းများ၊ အဖွဲ့အစည်းများ
- သက်သေအဖွဲ့အစည်းများ၊ ဖွဲ့စည်းရေးအဖွဲ့အစည်းများ၊ အဖွဲ့အစည်းများ၊ အဖွဲ့အစည်းများ
- အဖွဲ့အစည်းများ၊ အဖွဲ့အစည်းများ၊ အဖွဲ့အစည်းများ၊ အဖွဲ့အစည်းများ၊ အဖွဲ့အစည်းများ
- အဖွဲ့အစည်းများ၊ အဖွဲ့အစည်းများ၊ အဖွဲ့အစည်းများ၊ အဖွဲ့အစည်းများ၊ အဖွဲ့အစည်းများ
- အဖွဲ့အစည်းများ၊ အဖွဲ့အစည်းများ၊ အဖွဲ့အစည်းများ၊ အဖွဲ့အစည်းများ၊ အဖွဲ့အစည်းများ

ကျေးရွာစီ/ထောက်ကော်မတီဖွဲ့စည်းပုံဇယား

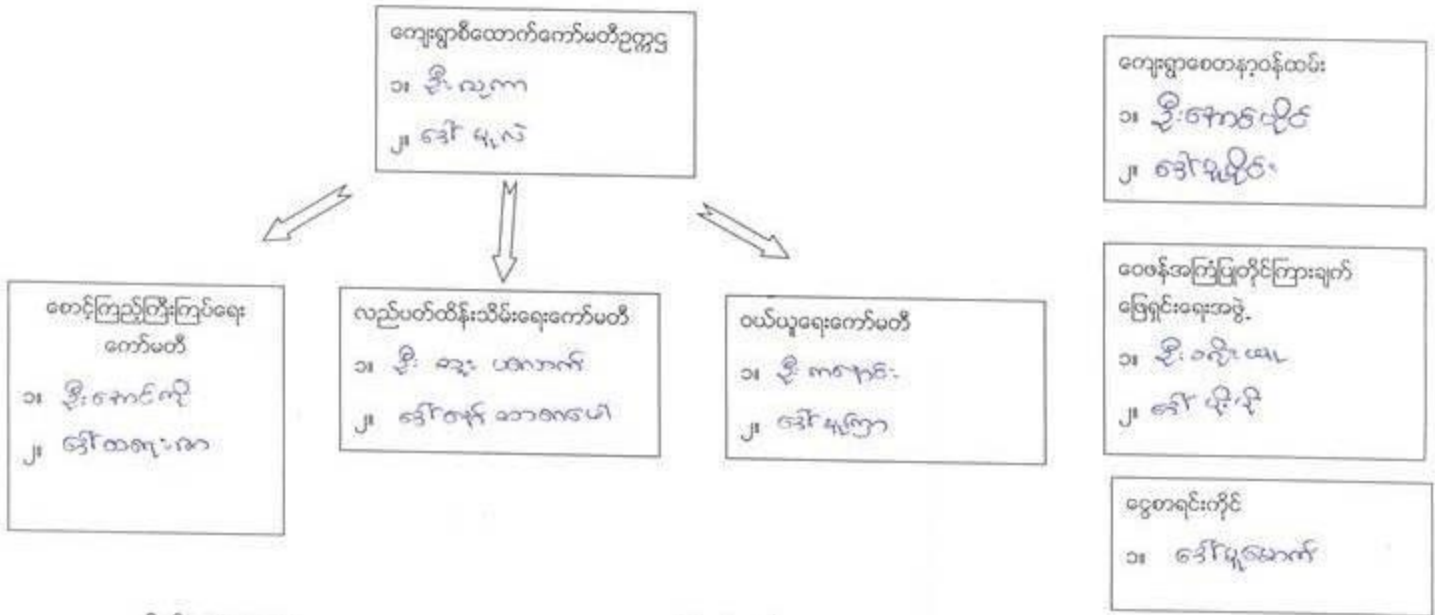

ပါဝင်ဆွေးနွေးသူ

ကျား- ၃၄

မ - ၃၁

မှတ်တမ်းတင်သူ

အမည် ဒေါ်စန်းစိန်

ရာထူး လူမှုဆက်ဆံရေးဦးစီးဌာန

ကျေးရွာအုပ်စုစီထောက်ကော်မတီဖွဲ့စည်းပုံဇယား

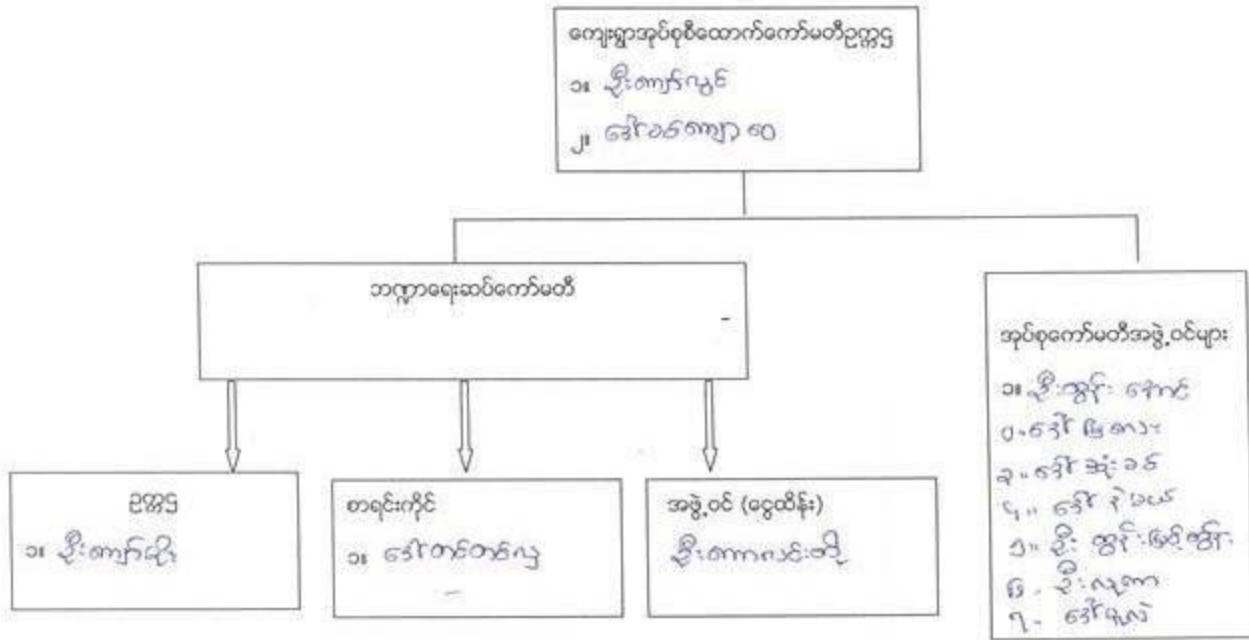

ပါဝင်ဆွေးနွေးသူ

ကျား- ၁၈ မ- ၁၅

မှတ်တမ်းတင်သူ

အမည် ဒေါ်စုဇော်စုဇော်

ရာထူး လူဝင်ရင်းစာရင်းမှူး

ပုံစံ - ၈ - ၁ ကျေးရွာအခြေခံအချက်အလက်များ (Form PC 1)

လယ်ဩဇာခွက်	ကျေးရွာတစ်ရွာသို့ ပထမဆုံးပိတ်ဆက်ခန်း	သွားရောက်သောအခါ
လူထုစည်းရုံးရေးမှူးသည် ကျေးရွာ ခေါင်းဆောင်များအား ကျေးရွာအချက်အလက်များကို ပေးပို့ရာတွင် ဝန်ထမ်းတောင်းခံရသည်။		
ဤအချက်အလက်များကို စီမံကိန်း မိတ်ဆက်အစည်းဝေးပေါင်းစည်းတောင်းခံရမည်။ စီမံကိန်းပိတ်ဆက်အစည်းဝေးတွင် လူထုစည်းရုံးရေးမှူးသည် ဤအချက်အလက် များအား စစ်ဆေးပြီး မှန်ကန်အောင်ပြုလုပ်ရမည်။ ပြီးနောက်တွင် လူထုစည်းရုံးရေးမှူးမှ သတင်းအချက်အလက်ထံသို့ Tablets မှ တဆင့် ဖြည့်သွင်းရမည်။		
ကျေးရွာခေါင်းဆောင် အမည်	ကျေးရွာခေါင်းဆောင်၏ ဝန်ထုပ်ထုပ်	လူထုစည်းရုံးရေးမှူး၏ အမည်
ဒေါ်အိန်းစလင်	၀၇-၇၆၀၀ ၈၄၇၄၄	ဒေါ်ခင်မာမာ
ပြည်နယ်တိုင်းဒေသကြီး	ပြည်နယ် ဂွဗ်တော်	ကျေးရွာအုပ်စု
		ကျေးရွာ ၈၃/၂၀၇-၃၇-

က။ လူဦးရေ

လူဦးရေ	အိမ်ထောင်စုအရေအတွက်	ကိုးကွယ်သည့်ဘာသာ	အိမ်ထောင်စုအရေအတွက်
လူဦးရေ (၁) - အမျိုးသမီး	၂၅	ကျေးဇူးတင်ဘာသာ (၁) - ဂွဗ်တော်	၂၅
လူဦးရေ (၂) - အမျိုးသား	၁၅	ဘာသာ (၂) - ဂွဗ်တော်	၁၆
လူဦးရေ (၃) - အမျိုးသမီး	၈	ဘာသာ (၃) - အခြား	၈
လူဦးရေစုစုပေါင်း	၃၉	ဘာသာစုစုပေါင်း	၃၉
အခြား			
မသန်စွမ်းသူများ	၆၅		
သက်ကြီးရွယ်အိုများ (၆၅ နှစ် နှင့် အထက်)	၁၁		
စစ်ဘေးရောင်	၆၅		

	အမျိုးသား (အရေအတွက်)	အမျိုးသမီး (အရေအတွက်)
လူဦးရေ	၃၂၉	၃၀၂
လူဦးရေ (၁) - အမျိုးသမီး	၁၉၁	၁၇၄
လူဦးရေ (၂) - အမျိုးသား	၆၂	၄၃
လူဦးရေ (၃) - အခြား	၂၄	၂၅
အခြား	၅၀	၅၈
အိမ်ထောင်စုစုစု	၁၁၈	၁၀

(ခ) အခြေခံအထောက်အပံ့ အသုံးအဆောင်များ

စာသင်ကျောင်း	အမှတ် ဖြစ်ပါ	ကျွန်းမာရေး	အမှတ် ဖြစ်ပါ	တကသားရေး အထောက်အပံ့များ	အမှတ် ဖြစ်ပါ
အထက်တန်းကျောင်း	<input type="checkbox"/>	ဆေးရုံ	<input type="checkbox"/>	စေတီ	<input checked="" type="checkbox"/>
အလယ်တန်းကျောင်း	<input type="checkbox"/>	ကျွန်းမာရေးဌာန	<input type="checkbox"/>	ဘုန်းကြီးကျောင်း	<input checked="" type="checkbox"/>
မူလတန်းကျောင်း	<input checked="" type="checkbox"/>	ကျွန်းမာရေးဌာနခွဲ	<input type="checkbox"/>	ဟိန္ဒူဘုရားကျောင်း	<input type="checkbox"/>

မူကြိုကောင်း	✓	စေ့စပ်ခန်း	□	ခရစ်ယာန်ကောင်း	✓
အခြား	□	အခြား	□	ဝင်	□
				အခြား	□
မှတ်ချက်		မှတ်ချက်		မှတ်ချက်	

(ဂ) ကျွမ်းကျင်သူများမှတ်တမ်း (ကျေးဇူးတင်နေထိုင်သော သို့မဟုတ် တာခြားရွာမှလာရောက်သော ကျွမ်းကျင်သူများ)

(ခ) စာသင်ကျောင်း		(၂) ကျွမ်းကျင်သူ			(၃) လက်မှုပညာရှင်			
	ရွာတွင်နေထိုင်သူ	တာခြားရွာမှလာသူ		ရွာတွင်နေထိုင်သူ	အခြားရွာမှလာသူ		ရွာတွင်နေထိုင်သူ	အခြားရွာမှလာသူ
မှလတန်းပြဆရာ/မ	✓	□	ဆရာဝန်	□	□	လက်သမား	✓	□
အထက်တန်းပြဆရာ/မ	□	□	လက်ထောက်ကျွမ်းကျင်သူများ	□	□	ပန်းချီ	✓	□
အလယ်တန်းပြဆရာ/မ	✓	□	အမျိုးသမီးကျွမ်းကျင်သူများ	□	□	လွှဲစစ်ကျွမ်းကျင်သူများ	□	□
မူကြိုဆရာ/မ	✓	□	သားသားဆရာမ	✓	□	ခရိုင်ကွယ်သူ	✓	□
အခြား	□	□	ပြည်သူ့ကျွမ်းကျင်သူများ	□	□	စက်ပြင်ဆရာ	□	□
မှတ်ချက်			မှတ်ချက်			မှတ်ချက်		

(ဃ) ကျေးဇူးသို့ ရောက်ရှိနိုင်သည့် လမ်းအခြေအနေ / ကျေးဇူးတင်ရွာသည် ၎င်း၏ ကျေးဇူးအုပ်စုနှင့် ဆက်သွယ်ထားသော လမ်းအခြေအနေ (အောက်ပါတို့ကို ဝိုင်းပါ)

ကျောက်ကြမ်းလမ်း: ကျောက်ခင်းလမ်း: ကတ္တရာလမ်း: ကွန်ကရစ်လမ်း: မော်တော်ဆိုင်ကယ်လမ်း: ကျောက်ခင်းလမ်း: မြေသားလမ်း: လူသွားလမ်း: အခြား: _____

(င) ကျေးဇူးပြုပို့ပေးမည့် မှတ်ချက်

(၁) လူထုပေါ်ပြန်ပေးမည့် မှတ်ချက်ကို ပြန်ကျေးဇူးတင်ကျေးဇူးပြုပေးပေးမည် ဖြစ်ပါသလား?

(၂) ခြုံငုံပါက ဤစီမံချက်ကို မည်သည့် ဝန်ထုပ်ပေးပေးမည်?

(၃) ဤစီမံချက်ကို ပြုနည်းဆောင်ရွက်မည် ဖြစ်ပါသလား?

ဝိုင်းပါ
 ဖြစ်ပါသည်/မဖြစ်ပါ/မသိပါ
 ၂၀၁၄
 နှစ်/မသိပါ
 ပြုပြင်ပါသည်/မပြုပြင်ပါ/မသိပါ

(ဆ) ဇနီးအကျားအဝေး

(၁) ဤကျေးဇူးတင်ပေါ်မှ ၎င်းကျေးဇူးအုပ်စုပေါ်အထိ ဇနီးဆိုင်မည်မျှ ကျွေးဇူးတင်ပါသလား? ဝိုင်းပါ/မသိပါ

(၂) ဤကျေးဇူးတင်ပေါ်မှ ၎င်းကျေးဇူးအုပ်စုပေါ်အထိ သွားလာရာတွင် ကြာမြင့်သည့်အချိန်

အခြားကံသွေးရာသီတွင် ကြာချိန်..... ၅ မိနစ်..... ထော်လာရီး/မော်တော်ဆိုင်ကယ်/မြေလွင်/လား/မော်တော်ဘုတ်/အခြား:

မိုးရာသီတွင် ကြာချိန်..... ၅ မိနစ်..... ထော်လာရီး/မော်တော်ဆိုင်ကယ်/မြေလွင်/လား/မော်တော်ဘုတ်/အခြား:

(ဇ) ပတ်ဝန်းကျင်ဆိုင်ရာ သဘာဝဘေးအန္တရာယ်

ဤကျေးဇူးတင်ပေါ်မှ ခြေကြီးခြင်းကို သဘာဝဘေးအန္တရာယ်ကျရောက်မှုဖြင့် ဖြစ်ပါသလား

□ မရှိပါ ✓ ဖြစ်ပါသည် ဖြစ်ပါသည် မရှိပါ မြေလွင်/မော်တော်ဘုတ်

(ခ) ကျေးရွာတွင် ခွဲစဉ်းထားသော အဖွဲ့အစည်းများ
လှူထုလက်ပြုစီမံကိန်းမတိုင်မီ ဤကျေးရွာတွင် ကျေးရွာဖွံ့ဖြိုးရေးအတွက် အနီးရ (သို့) ရွာသားများကိုယ်တိုင်(သို့) စီမံကိန်းတစ်ခုခုမှ
ခွဲစဉ်းထားသည့် အဖွဲ့အစည်းများရှိပါသလား။

(၁)
(၂) U.N.P. & A.S.A. & A.S.A.

(ဈ) အထွေထွေအုပ်ချုပ်ရေး ဦးစီးဌာန (GAD) မှ မှတ်တမ်းတင်ထားခြင်း
ဤကျေးရွာသည် အထွေထွေအုပ်ချုပ်ရေး ဦးစီးဌာန (GAD) မှ မှတ်တမ်းတင်ထားမှု ရှိပါသလား။
□ မရှိပါ □ ရှိပါသည်

ကျေးရွာခေါင်းဆောင်

အမည် ဦးဝိနုဇိ

လက်မှတ် [Signature] ၀၄.၅ ၈.၇.၂၀၁၇

လှူထုစည်းရုံးရေးမှူး

အမည် ဒေါ်စုစုမိ

လက်မှတ် [Signature] ၀၄.၅ ၈.၇.၂၀၁၇

ပုံစံ - ၀ - ၂ - စီမံကိန်းစက်ဝန်းအချိန်ဇယား (PC 2)

လုပ်ငန်းခွင်/သက်ဆိုင်ရာလူထုစည်းရုံးရေးမှူး/လက်ထောက်နည်းပညာမှူးများမှ စီမံကိန်းစက်ဝန်းအဆင့်တစ်ခုစီပြီးစီးတိုင်း ကျေးရွာနှင့် ကျေးရွာအုပ်စုအတွက် ဤပုံစံကို ဖြည့်သွင်းရမည်။
 စည်းရုံးရေးမှူး/ဝန်ထမ်း အမည် ဒေါ်စုဇော်လှိုင်

နေ့စွဲ ၈-၇-၂၀၁၇ / ၁၁-၂-၂၀၁၇ / ၂-၅-၂၀၁၇ စက်ဝန်းအားအမှတ်ခြိမ်းပါ စက်ဝန်း(၁) စက်ဝန်း(၂) စက်ဝန်း(၃)
 စက်ဝန်း(၄)

ဖြည့်နယ်/တိုင်း ကသာ၊ မြို့နယ် လွင်တော်၊ ကျေးရွာအုပ်စု ၁၂ ကျေး၊ ကျေးရွာ ၆၅၁ ဘေး၊ ခွဲနယ်

စီမံကိန်းစတင်ခွက်မှအဆင့်များ	နေ့စွဲ		အစည်းအဝေးတွင်တက်ရောက်သူအရေအတွက်			
	စတင်သည့်နေ့	ပြီးဆုံးသည့်နေ့	အမျိုးသားအရေအတွက်	အမျိုးသမီးအရေအတွက်	အိမ်ထောင်စုအရေအတွက်	လူမျိုးစုတက်ရောက်သူအရေအတွက် နှင့် လူမျိုးစုအမည်
၁။ ကျေးရွာစီမံကိန်း စိတ်ဆက်အစည်းအဝေး	၈-၇-၂၀၁၇	၈-၇-၂၀၁၇	၃၄	၃၂	၆၅	ကသာ-၆၃ ကသာ-၁
၂။ ကျေးရွာခွဲခြားရေး စီမံချက်ရေးဆွဲခြင်းအစည်းအဝေး	၉-၇-၂၀၁၇	၉-၇-၂၀၁၇	၃၄	၃၂	၆၅	မဟော်-၁
၃။ ကျေးရွာအုပ်စု လုပ်ငန်းဆုံးဖြတ်ချက်ချသည့်အစည်းအဝေး	၁၁-၂-၂၀၁၇	၁၁-၂-၂၀၁၇	၃	၃	၆	ကသာ-၆
၄။ မြို့နယ်အဆင့် စီမံကိန်းရေးဆွဲရေး နှင့် အကောင်အထည်ဖော်ရေးကော်မတီ၏ စီမံကိန်း သုံးသပ်မှုအစည်းအဝေး	၄-၅-၂၀၁၇	၄-၅-၂၀၁၇	မရှိ	မရှိ	မရှိ	မရှိ
၅။ မြို့နယ် စီမံကိန်းရေးဆွဲရေး နှင့် အကောင်အထည်ဖော်ရေး ကော်မတီ၏သုံးဖြတ်မှုကို ရွာသို့ အသိပေးအကြောင်းကြားသည့် အစည်းအဝေး	၄-၅-၂၀၁၇	၄-၅-၂၀၁၇	၉	၁၃	၂၂	ကသာ-၂၁ ကသာ-၁
၆။ စီမံကိန်းလုပ်ငန်းခွဲစီမံချက်ရေးဆွဲခြင်းအစည်းအဝေး	၄-၅-၂၀၁၇	၄-၅-၂၀၁၇	၉	၁၃	၂၂	ကသာ-၂၁ ကသာ-၁
၆.၁။ စီမံကိန်းလုပ်ငန်း အကောင်အထည်ဖော်ရေးအစီအစဉ် ရေးဆွဲခြင်း	၄-၅-၂၀၁၇	၄-၅-၂၀၁၇	၂	၈	၁၀	ကသာ-၆ ကသာ-၃ ကသာ-၁
၆.၂။ လယ်ယူရေးအစီအစဉ် ရေးဆွဲခြင်း	၄-၅-၂၀၁၇	၄-၅-၂၀၁၇	၂	၈	၁၀	ကသာ-၆ ကသာ-၃ ကသာ-၁
၆.၃။ သင်္ကာရေးကုန်ကျမှု လျာထားအစီအစဉ်	၄-၅-၂၀၁၇	၄-၅-၂၀၁၇	၂	၈	၁၀	ကသာ-၆ ကသာ-၃ ကသာ-၁

ရေးဆွဲခြင်း							
၆.၄၊ ပြင်/ထိန်းသိမ်းရေးဆွဲခြင်း	၄၀၅-၁၇	၄၀၅-၁၇	၂	၈	၁၀	၈၀၁၆-၆	၆၀၁၆-၇
၇။ စီမံကိန်းလုပ်ငန်းခွဲ တိုးတက်မှု စောင့်ကြည့် အစည်းအဝေး							
၇.၁၊ အစည်းအဝေး မထမအကြိမ်							
၇.၂၊ အစည်းအဝေး ခုတ်ယူအကြိမ်							
၇.၃၊ အစည်းအဝေး တာဝီယအကြိမ်							
၈။ စီမံကိန်းလုပ်ငန်းခွဲ အပြီးသတ်စစ်ဆေးခြင်း အစည်းအဝေး							
၉။ လူထုစစ်ဆေးခွဲအစည်းအဝေး							

ပုံစံ - ၈ - ၃ ကျေးရွာခွဲ ငြိမ်းရေး ဦးစားပေးအစီအစဉ် (Form PC 3)

လက်ညှိုးခတ် အဆင့်(၃) ကျေးရွာမှော်မှန်းချက်အစဉ်အစား ပြီးဆုံးသောအခါ ကျေးရွာပိတ်နှိပ် အထောက်အကူပြု ကော်မတီသည် လူထုစည်းရုံးရေးမှူးအကူအညီဖြင့် ဤပုံစံကိုပြည့်စုံအောင် ဖြည့်သွင်းရမည်။

လူထုစည်းရုံးရေးမှူး/ဝန်ထမ်း အမည် ဒေါ်ခင်မြဝင်း

ဖုန်း ၈၁၅၀၂၁၂၄

စက်ဝန်းအား အမှတ်ခြစ်ပါ (✓)၏ စက်ဝန်း(၀)
 စက်ဝန်း(၂) စက်ဝန်း(၃) စက်ဝန်း(၄)

ပြည်နယ်/တိုင်း ကချင်၊ လူဦးရေ ငြိမ်းရေးမှူး ကျေးရွာအုပ်စု ကျေးရွာ ဒေသ ၂၅ ဖြစ်သည်။

က။ အစက်အခဲအတားအဆီးများအားဆွေးနွေးခြင်း - ယခုလက်ရှိအခြေအနေတွင် ဤကျေးရွာခွဲ ငြိမ်းတိုးတက်ရေးအတွက် အဓိက အစက်အခဲအတားအဆီးများသည် မည်သည်များဖြစ်ပါသနည်း။ (အမျိုးသား/သမီး အနည်းဆုံးအစက်အခဲ ၅ ခုစီဖော်ပြပါ)

အမျိုးသား အဖွဲ့မှ တင်ပြသောအစက်အခဲအတားအဆီးများ	အမျိုးသမီး အဖွဲ့မှ တင်ပြသောအစက်အခဲအတားအဆီးများ
၀ မျှော်လင့်ရိတ်ဘာအစက်ခဲ	၀ မိုးစွမ်း ဖွားလာရက်ခဲခြင်း (ဖွားလာရက်)
၂ မိုးစွမ်း ဖွားလာရက်ခဲခြင်း (အားကစား)	၂ မျှော်လင့်ရိတ်ဘာအစက်ခဲ
၃ ဖွားလာရက်ခဲခြင်း လုံခြုံရေးအစက်ခဲ	၃ ဖွားလာရက်ခဲခြင်း လုံခြုံရေးအစက်ခဲ
၄ ဓားစာခဲခြင်း လုံခြုံရေးအစက်ခဲ	၄ ဓားစာခဲခြင်း လုံခြုံရေးအစက်ခဲ
၅ ဓားစာခဲခြင်း လုံခြုံရေးအစက်ခဲ	၅ ဓားစာခဲခြင်း လုံခြုံရေးအစက်ခဲ

ခ။ မှော်မှန်းခြင်း - နောင်လာမည့် (၅) နှစ် အတွင်း ကျေးရွာခွဲ ငြိမ်းရေး မှော်မှန်းလျာထားချက်များအား တင်ပြပါ။

အမျိုးသားအဖွဲ့မှ တင်ပြသောမှော်မှန်းချက်များ	အမျိုးသမီးအဖွဲ့မှ တင်ပြသောမှော်မှန်းချက်များ
၀ မျှော်လင့်ရိတ်ဘာအစက်ခဲ ဖြစ်လာစေရန်	၀ မိုးစွမ်း ဖွားလာရက်ခဲခြင်း
၂ လက်ခံခြင်း သက် ဖွားလာရက်ခဲခြင်း ဖြစ်စေရန်	၂ မျှော်လင့်ရိတ်ဘာအစက်ခဲ ဖြစ်လာစေရန်
၃ ဖွားလာရက်ခဲခြင်း လုံခြုံရေးအစက်ခဲ ဖြစ်လာစေရန်	၃ ဖွားလာရက်ခဲခြင်း လုံခြုံရေးအစက်ခဲ ဖြစ်လာစေရန်
၄ ဓားစာခဲခြင်း လုံခြုံရေးအစက်ခဲ ဖြစ်လာစေရန်	၄ ဓားစာခဲခြင်း လုံခြုံရေးအစက်ခဲ ဖြစ်လာစေရန်
၅ ဓားစာခဲခြင်း လုံခြုံရေးအစက်ခဲ ဖြစ်လာစေရန်	၅ ဓားစာခဲခြင်း လုံခြုံရေးအစက်ခဲ ဖြစ်လာစေရန်

ဂ။ လူထုပိတ်နှိပ်ရေး လာမည့် (၄) နှစ်အတွက် အကျဉ်းဝင်သော ဦးစားပေး ဖွဲ့စည်းတိုက်ဖျက် လုပ်ငန်း အစီအစဉ်များအားဖော်ပြပါ။

အဆင့်	ကျေးရွာအတွက် ဦးစားပေး ဖွဲ့စည်းတိုက်ဖျက် လုပ်ငန်းစဉ်များ	အဆိုပြုသူ (အမျိုးသားများ/ အမျိုးသမီးများ/အမျိုးသား+ အမျိုးသမီး)	ခန့်မှန်းကုန်ကျ စရိတ်	အကျဉ်းဝင်သောစွန့်ခွဲမှု ခန့်မှန်းခြေ အခရ အတွက်
၀	မျှော်လင့်ရိတ်ဘာ ဖြစ်ခြင်း	၈ + ၀	-	
၂	လက်ခံခြင်း ဖြစ်ခြင်း	၈	-	
၃	ဓားစာခဲခြင်း တိုးပွားခြင်း	၈ + ၀	၁၁၀ သိန်း	
၄	ဖွားလာရက်ခဲခြင်း ဖြစ်ခြင်း	၈ + ၀	၁၄၉ သိန်း	
၅	လက်ခံခြင်း	၈ + ၀	-	

၀၈။ အခက်အခဲအတားအဆီးများအားဆွေးနွေးခြင်း

အမျိုးသားအဖွဲ့မှ တင်ပြသောအခက်အခဲအတားအဆီးများ		အမျိုးသမီးများအဖွဲ့မှ တင်ပြသောအတားအဆီးများ	
၁	ကျွန်ုပ်တို့၏ ကျွန်ုပ်တို့၏အခြေအနေအထား	၁	အခြေအနေအထား၊ အခြေအနေအထား
၂	ကျွန်ုပ်တို့၏ အခြေအနေအထား	၂	
၃		၃	
၄		၄	
၅		၅	

၀၉။ ဖွဲ့စည်းပုံအကျဉ်းချုပ်

အမျိုးသားအဖွဲ့မှ တင်ပြသောဖွဲ့စည်းပုံအကျဉ်းချုပ်များ		အမျိုးသမီးအဖွဲ့မှ တင်ပြသောဖွဲ့စည်းပုံအကျဉ်းချုပ်များ	
၁	ကျွန်ုပ်တို့၏ ဖွဲ့စည်းပုံအကျဉ်းချုပ်	၁	အခြေအနေအထား၊ အခြေအနေအထား
၂	ကျွန်ုပ်တို့၏ ဖွဲ့စည်းပုံအကျဉ်းချုပ်	၂	
၃		၃	
၄		၄	
၅		၅	

၀၉။ လူထုပီပီတီတီ၏ လာမည့်(၄)နှစ်အတွက် အကျိုးမဝင်သော ဦးစားပေးဖွံ့ဖြိုးတိုးတက်မှုလုပ်ငန်း အစီအစဉ်များအား ဖော်ပြပါ။

အဆင့်	ကျေးရွာအတွက် ဦးစားပေးဖွံ့ဖြိုးတိုးတက်မှု လုပ်ငန်းစဉ်များ	အဆိုပြုသူ(အမျိုးသားများ၊ အမျိုးသမီးများ၊ အမျိုးသား+အမျိုးသမီး)	မန်နေဂျာမန်ကျစရိတ်	အကျိုးမဝင်သော ချို့တဲ့သည့် အခြေအနေအထား
၁	ကျွန်ုပ်တို့၏ ဖွဲ့စည်းပုံအကျဉ်းချုပ်	၈ + ၆	၁၃၉ ဝတ်စုံ	
၂				
၃				
၄				
၅				

၁၀။ လူထုပီပီတီတီ၏ လာမည့်(၄)နှစ်အတွက် အကျိုးမဝင်သော ဦးစားပေးဖွံ့ဖြိုးတိုးတက်မှုလုပ်ငန်း အစီအစဉ်များအား ဖော်ပြပါ။

အဆင့်	ကျေးရွာအတွက် ဦးစားပေးဖွံ့ဖြိုးတိုးတက်မှု လုပ်ငန်းစဉ်များ	အဆိုပြုသူ(အမျိုးသားများ၊ အမျိုးသမီးများ၊ အမျိုးသား+အမျိုးသမီး)	အခန်းကဏ္ဍ
၁			
၂			
၃			
၄			
၅			

၁၁။ လူထုစီမံကိန်း၏ လာမည့် (၄) နှစ်အတွက် အကျိုးပင်သော ဦးစားပေး ဖွံ့ဖြိုးတိုးတက်မှု လုပ်ငန်း အစီအစဉ်များအားဖော်ပြပါ။

အဆင့်	ကျေးရွာအတွက် ဦးစားပေး ဖွံ့ဖြိုး တိုးတက်မှု လုပ်ငန်းစဉ်များ	အဆိုပြုသူ (အမျိုးသားများ/ အမျိုးသမီးများ/အမျိုးသား+ အမျိုးသမီး)	အခန်းကဏ္ဍ
၁			
၂			
၃			
၄			
၅			

ခေါင်းဆောင်၊ ကျေးရွာစီမံကိန်းအထောက်အကူပြုကော်မီတီမှ အတည်ပြုသည်။

အမည် ဦးကျော်စိန် လက်မှတ် [Signature] ခန့်.ရက် ၀၅.၀၂.၂၀၁၄

ပုံစံ - စ - ၄ ကျေးရွာအုပ်စုစီမံကိန်းလုပ်ငန်းခွဲရွေးချယ်ခြင်းပုံစံ (Form PC 4)

လမ်းညွှန်ရွက်၊ စီမံကိန်းလုပ်ငန်းခွဲရွေးချယ်မှုအစည်းအဝေးပြီးနောက်တွင် ကျေးရွာအုပ်စုမှ CF/TF တို့၏ အကူအညီရယူ၍ ကျေးရွာစီထောက်တော်မတီမှ လက်မှတ်ရေးထိုးပြီး အဆိုပါပုံစံအား ပြည်နယ်အောင်မြင်သွင်းရမည်။ ဤပုံစံအား ပြည်နယ်အောင်မြင်သွင်းပြီးပါက ကျေးရွာအုပ်စုမှ ဦးတီးတက်ရောက်ရမည့်စီမံချက်တွင် TPIC သို့ ပေးပို့ရန်အတွက် နောက်ဆက်တွဲအဖြစ် ထားရှိရမည်။ CF မှ ကျေးရွာတစ်ရွာချင်းစီ၏ စီမံကိန်းလုပ်ငန်းခွဲဆိုင်ရာ အချက်အလက်များကို MIS သို့ ထည့်သွင်းရမည်။ (ယခုနစ်စီမံကိန်းလုပ်ငန်းခွဲ မလုပ်ကိုင်သော ကျေးရွာများ မပါဝင်ပါ။)

ကျေးရွာစည်းရုံးရေးမှူး/ဝန်ထမ်းအမည် ဒေါ်ခင်မြဝင်းမြင့်

နေ့စွဲ ၀၁.၀၂.၂၀၁၇ စက်ဝန်းအားအမှတ်ခြစ်ပေးပါ။(✓) ဝဇကဝန်း(၁) ဝဇကဝန်း(၂) ဝဇကဝန်း(၃) ဝဇကဝန်း(၄)

ပြည်နယ်/တိုင်း ဧရာဝတီ ညွှန်ကြားမှု ဝန်ကြီးဌာန ကျေးရွာအုပ်စု ၁၂ ကျေးရွာ

ကျေးရွာအမည်	ဆောင်ရွက်မည့် လုပ်ငန်းများ	အတိုင်းအတာ	ခန့်မှန်း တိုက်ရိုက် အကျိုးစီးပွားခွင့် ရှိသူများ	အဆိုပြုတင်ပြသူ	ခန့်မှန်းကုန်ကျစရိတ်			စုစုပေါင်း
					စီမံကိန်းမှ ထည့်ဝင်မှု	ကျေးရွာမှ ထည့်ဝင်မှု	အခြားထည့်ဝင်မှု (ဖော်ပြပါ) ထည့်ဝင်ငွေ အမည်/အဖွဲ့	
ဒေါ်ဆန်း ဦး	အားလုံးကျွတ် ထိုး ချဲ့ ဖြင့်	၂၀' x ၂၄' ၀၈၁၄'	၆၂၈	<input type="checkbox"/> ကျေး <input type="checkbox"/> မ <input checked="" type="checkbox"/> ကျေး+မ	၅၈၅၄'			
				<input type="checkbox"/> ကျေး <input type="checkbox"/> မ <input type="checkbox"/> ကျေး+မ				
				<input type="checkbox"/> ကျေး <input type="checkbox"/> မ <input type="checkbox"/> ကျေး+မ				
				<input type="checkbox"/> ကျေး <input type="checkbox"/> မ <input type="checkbox"/> ကျေး+မ				
				<input type="checkbox"/> ကျေး <input type="checkbox"/> မ <input type="checkbox"/> ကျေး+မ				

မူဒါး ကျေးရွာအုပ်စုစီမံကိန်း/စီမံကိန်းရေးဆွဲရေးဦးစီးဌာန အမည် ဒေါ်ခင်မြဝင်းမြင့် လက်မှတ် [Signature] ရက်စွဲ

ပုံစံ - ၈ - ၄ ကျေးရွာအုပ်စုစီမံကိန်းလုပ်ငန်းခွဲရွေးချယ်ခြင်းပုံစံ (Form PC 4)

လက်ညှိုးနှိပ်ရက်စီမံကိန်းလုပ်ငန်းခွဲရွေးချယ်မှုအစည်းအဝေးပြီးနောက်တွင် ကျေးရွာအုပ်စုမှ CF/TFတို့၏ အကူအညီရယူ၍ ကျေးရွာစီထောက်ကော်မတီမှ လက်မှတ်ရေးထိုးပြီး အဆိုပါပုံစံအား ပြည်စုံအောင်မြင်သွင်းရမည်။ ဤပုံစံအား ပြည်စုံရွာပြည်သွင်းပြီးပါက ကျေးရွာအုပ်စုမှ ငြိမ်းတိုးတက်ရေးစီမံချက်တွင် TPIC သို့ ပေးပို့ရန်အတွက် နောက်ဆက်တွဲအဖြစ် ထားရှိရမည်။ CF မှ ကျေးရွာတစ်ရွာချင်းစီ၏ စီမံကိန်းလုပ်ငန်းခွဲဆိုင်ရာ အချက်အလက်များကို MIS သို့ ထည့်သွင်းရမည်။ (ယခုနှစ်စီမံကိန်းလုပ်ငန်းခွဲ မလုပ်ကိုင်သော ကျေးရွာများ မပါဝင်ပါ။)

ကျေးရွာစည်းရုံးရေးမှူး/ဝန်ထမ်းအမည် ခင်အောင်ကျော်

နေ့စွဲ ၁၁. ၂. ၂၀၁၇ စက်ဝန်းအားအမှတ်ခြစ်ပေးပါ။ (✓) အစက်ဝန်း(၁) ဝစက်ဝန်း(၂) ဝစက်ဝန်း(၃) ဝစက်ဝန်း(၄)

ပြည်နယ်/တိုင်း လှာဒါး ငြိမ်းနယ် လွင်တော် ကျေးရွာအုပ်စု ပင်ကန်

ကျေးရွာအမည်	ထောင်ရွက်မည့် လုပ်ငန်းများ	အတိုင်အတာ	ခန့်မှန်း တိုက်ရိုက် အကျိုးစီးပွားခွင့် ရှိသူများ	အဆိုပြုတင်ပြသူ	ခန့်မှန်းကုန်ကျစရိတ်			
					စီမံကိန်းမှ ထည့်ဝင်မှု	ကျေးရွာမှ ထည့်ဝင်မှု	အခြားထည့်ဝင်မှု (ခေါ်ပြပါ) ထည့်ဝင်ငွေ အမည်/အဖွဲ့	စုစုပေါင်း
ဒွံ၊ ဗြာ	ကွဲကွဲ ကျောက်ကျောက်	၅၈၁၈၈	၁၀၆၃	<input type="checkbox"/> ကျား <input type="checkbox"/> မ အကျား+မ	၇၀ ဒိန်း			
ရွာစာ-၅၃၄	ကွဲကွဲ ကျောက်ကျောက်	၆၂၅၈၈	၈၄၆	<input type="checkbox"/> ကျား <input type="checkbox"/> မ အကျား+မ	၇၅ ဒိန်း			
၁၄ကန်	ကျောက်ကျောက် ဒီဒီ + ဒီဒီ - ခို	၃၃၆၈ + ၅၂၆၈	၁၂၆၄	<input type="checkbox"/> ကျား <input type="checkbox"/> မ အကျား+မ	၅၁ ဒိန်း			
ရွာကွဲ-၁၁	ကျောက်ကျောက် ကျောက်ကျောက်	၁၅'၅' ၁၃'၈'	၅ ၁၁၅၅	<input type="checkbox"/> ကျား <input type="checkbox"/> မ အကျား+မ	၇၅ ဒိန်း			
ထွန်း	ကွဲကွဲ ကျောက်ကျောက်	၁၄၃၅ ၈	၁၄၈၂	<input type="checkbox"/> ကျား <input type="checkbox"/> မ အကျား+မ	၁၄၅ ဒိန်း			

ရာထူး ကျေးရွာအုပ်စု စီ/ထောက်ကော်မတီ ဥက္ကဋ္ဌ အမည် ဦးကျော်လွင် လက်မှတ်  ရက်စွဲ

နေ့ရက် ရက်၊ နေ့၊ ဘွဲ့ အချိန် ဇာ: ၀၀ ဖ ဂ: ၃၀ ထိ

နေရာ ဝန်ထမ်းအရပ်အတွက်/ဝန်ထမ်း ဝန်ထမ်း အရပ်အတွက်/ဝန်ထမ်း

ပြည်နယ် ဝန်ထမ်း ပြည်နယ် ဝန်ထမ်း

အစည်းအဝေးအစီရင်ခံစာ

၁ စီမံကိန်း ဝန်ထမ်း

၂ စီမံကိန်း ဝန်ထမ်း

၃ စေတနာ့ဝန်ထမ်း စွမ်းဆောင်ရည်

၄ PDA

၅ အစည်းအဝေးအစီရင်ခံစာ၊ အစည်းအဝေးအစီရင်ခံစာ၊ အစည်းအဝေးအစီရင်ခံစာ၊ အစည်းအဝေးအစီရင်ခံစာ

ဆွေးနွေးသည့်အကြောင်းအရာများ

- ဝန်ထမ်း ၅ ဦးကလေး ကိုယ်တိုင် ဖြစ်နေပါသည်။
- ဝန်ထမ်း ၅ ဦးကလေး ကိုယ်တိုင် ဖြစ်နေပါသည်။
- ဝန်ထမ်း ၅ ဦးကလေး ကိုယ်တိုင် ဖြစ်နေပါသည်။
- ဝန်ထမ်း ၅ ဦးကလေး ကိုယ်တိုင် ဖြစ်နေပါသည်။
- ဝန်ထမ်း ၅ ဦးကလေး ကိုယ်တိုင် ဖြစ်နေပါသည်။
- ဝန်ထမ်း ၅ ဦးကလေး ကိုယ်တိုင် ဖြစ်နေပါသည်။
- ဝန်ထမ်း ၅ ဦးကလေး ကိုယ်တိုင် ဖြစ်နေပါသည်။
- ဝန်ထမ်း ၅ ဦးကလေး ကိုယ်တိုင် ဖြစ်နေပါသည်။

ဝန်ထမ်းအစည်းအဝေးအစီရင်ခံစာ

ဆွေးနွေးဆုံးဖြတ်ချက်များ

အစည်းအဝေးအစီရင်ခံစာ၊ အစည်းအဝေးအစီရင်ခံစာ၊ အစည်းအဝေးအစီရင်ခံစာ၊ အစည်းအဝေးအစီရင်ခံစာ

အကြံပြုချက်များ

အစည်းအဝေးအစီရင်ခံစာ၊ အစည်းအဝေးအစီရင်ခံစာ၊ အစည်းအဝေးအစီရင်ခံစာ၊ အစည်းအဝေးအစီရင်ခံစာ

တက္ကသိုလ်ကိစ္စဦးစားပေးဖွဲ့ပြီးရေးလုပ်ငန်းစဉ်များ

နောက်ဆက်တွဲ(၄) မြားနားသော အပိုင်းများအတွက် ဦးစားပေးဖွဲ့ပြီးရေးလုပ်ငန်းစဉ်များအနက်ချုပ် မှရင်းအား VPSC တွင် ထားရှိရပါမည်။ အခြားဌာနဆိုင်ရာများနှင့် ညှိနှိုင်းရန်အတွက် မိတ္တူအား TPIC သို့ ပို့ရပါမည်။ MIS Data အဖြစ်သွင်းရန်မလိုအပ်ပါ။

	အဆင့်	လုပ်ငန်း	ဦးစားပေး	လ/နစ်	ကျေးဇူးတင်တာဝန်ခံသူ(သို့) အုပ်စု	ပြင်ပမှ မူတည်သူ/ထောက်ပံ့မလဲ
အကြိမ်ထပ်ဆက်လွှဲ	၀	ကျွန်းကျွန်းရပ်အား လုပ်ငန်း	မ (-) ကျား(-)	၂၀၂၀		
	၂	ကျွန်းကျွန်းရပ်	မ (-) ကျား(-)	၂၀၂၁		
	၃	ကျွန်းကျွန်းရပ်	မ (-) ကျား(-)	၂၀၂၁		
	၄	ကျွန်းကျွန်းရပ်	မ (-) ကျား(-)	၂၀၂၁		
	၅		မ () ကျား()			
အသက်မွေးဝမ်းကြောင်း/ စိုက်ပျိုးရေး	၀		မ () ကျား()			
	၂		မ () ကျား()			
	၃		မ () ကျား()			
	၄		မ () ကျား()			
	၅		မ () ကျား()			
ကျွန်းကျွန်းရပ် အာဟာရ	၀	ကျွန်းကျွန်းရပ်	မ (-) ကျား(-)			
	၂	ကျွန်းကျွန်းရပ်	မ () ကျား(-)			
	၃		မ () ကျား()			
	၄		မ () ကျား()			
	၅		မ () ကျား()			

လက်ကား ဖြန့်ဝေရေးဌာန	၀	စာအုပ်စိမ့်	မ (၂) ကျား(၂)			
	၂	ရေအိုး:၅၀၀	မ () ကျား(၂)			
	၃		မ () ကျား()			
	၄		မ () ကျား()			
	၅		မ () ကျား()			
ပညာရေး	၀	ဆေးစိမ့်:၀၅:၃	မ (၂) ကျား(၂)			
	၂	ဆေးစိမ့်:၀၅:၃	မ (၂) ကျား(၂)			
	၃		မ () ကျား()			
	၄		မ () ကျား()			
	၅		မ () ကျား()			
အခြား	၀	ဆေးစိမ့် ကျား:၀၅:၃	မ () ကျား()			
	၂	ကျား:၀၅:၃	မ () ကျား()			
	၃		မ () ကျား()			
	၄		မ () ကျား()			
	၅		မ () ကျား()			

ဦးစားပေးလုပ်ငန်း အကျဉ်းချုပ်ဇယား

စဉ်	လုပ်ငန်းအမည်	ဦးစားပေးအဆင့်	အဆိုပြုသူ (ကျား)	အဆိုပြုသူ (မ)	အဆိုပြုသူ (ကျား+မ)	မှတ်ချက်
၀၁	လျှောက်ထားရန်အတွက်	၁			၁	
၂	ကျွမ်းကျင်မှုအောင်	၂	၁			
၃	ကျွမ်းကျင်မှုအောင်	၃			၁	
၄	ကျွမ်းကျင်မှုအောင်	၄			၁	
၅	ကျွမ်းကျင်မှုအောင်	၅			၁	
၆	ကျွမ်းကျင်မှုအောင်	၆			၁	
၇						
၈						
၉						
၁၀						
၁၁						
၁၂						
၁၃						

ပိုင်ဆိုင်ဆွေးနွေးသူ

ကျား - ၆၄

မ - ၃၄

မှတ်တမ်းတင်သူ

ရာထူး - လျှောက်ထားရန် အောင်

အမည် - ဒေါ်စုစုစု

လုပ်ငန်းဆောင်ရွက်မှုမှတ်တမ်းခေါက်စုံများ



