

ပြည်ထောင်စုသမ္မတမြန်မာနိုင်ငံတော်အစိုးရ

စိုက်ပျိုးရေး၊ မွေးမြူရေးနှင့်ဆည်မြောင်းဝန်ကြီးဌာန

ကျေးလက်ဒေသဖွံ့ဖြိုးတိုးတက်ရေးဦးစီးဌာန

လွိုင်ကော်-ရှားတောမြို့နယ်



လူထုဗဟိုပြုစီမံကိန်း

National Community Driven Development Project



ကျေးရွာဖွံ့ဖြိုးရေးအစီအစဉ် (၂၀၁၆-၂၀၁၇)

Village Development Plan (VDP)

လွိုင်ကော်မြို့နယ်၊ တီးလုံကျေးရွာအုပ်စု၊ တီးလုံကျေးရွာ

အကြောင်းအရာ

စာမျက်နှာ

| | |
|--|----|
| ၁။ ဗြူနယ်ပြည် | ၃ |
| ၂။ အုပ်စုမြေပုံ | ၄ |
| ၃။ အုပ်စုတွင်ပါဝင်သောကျေးရွာများစာရင်း | ၅ |
| ၄။ ကျေးရွာသမိုင်းကြောင်း(ကျေးရွာအခြေခံအချက်အလက်များ) | ၆ |
| ၅။ လူထုပူးပေါင်းပါဝင်သော လူမှုဆန်းစစ်ခြင်းနှင့်အကဲဖြတ်ခြင်းလုပ်ငန်းစဉ် (PSA/PRA) အကျဉ်းချုပ်ဇယား | ၈ |
| ၆။ လူမှုရေး နှင့် အရင်းအမြစ်ပြုခံမှု | ၉ |
| ၇။ လူမှုရေး နှင့် အရင်းအမြစ်ပြုခံမှုသုံးသပ်ချက် | ၁၁ |
| ၈။ ဥစ္စာဓနကြွယ်ဝမှုအဆင့် သတ်မှတ်ချက်ပြပုံ | ၁၁ |
| ၉။ ဥစ္စာဓနကြွယ်ဝမှုအဆင့်သတ်မှတ်ချက်ဇယားသုံးသပ်ချက် | ၁၂ |
| ၁၀။ ရာသီခွင်ပြဇယား | ၁၃ |
| ၁၁။ ရာသီခွင်ပြဇယားသုံးသပ်ချက် | ၁၄ |
| ၁၂။ အရင်းအမြစ် အသုံးပြုမှုနှင့်ထိန်းချုပ်မှု | ၁၅ |
| ၁၃။ အရင်းအမြစ် အသုံးပြုမှုနှင့်ထိန်းချုပ်မှု သုံးသပ်ချက် | ၁၇ |
| ၁၄။ ပင်ကုအိမ်ပြပုံ (ကဏ္ဍမ) | ၁၈ |
| ၁၅။ ပင်ကုအိမ်သုံးသပ်ချက် (ကဏ္ဍမ) | ၁၉ |
| ၁၆။ အဖွဲ့ အစည်းချိတ်ဆက်မှုပြပုံ | ၂၀ |
| ၁၇။ အဖွဲ့ အစည်းချိတ်ဆက်မှုပြပုံသုံးသပ်ချက် | ၂၁ |
| ၁၈။ ကော်မတီဝင်များစာရင်း | ၂၂ |
| ၁၉။ ကျေးရွာအချက်အလက်များ (ပုံစံ-၁) | ၂၄ |
| ၂၀။ စီမံကိန်းအချိန်ဇယား (ပုံစံ-၂) | ၂၇ |
| ၂၁။ ကျေးရွာဖွံ့ဖြိုးရေးဦးစားပေးအစီအစဉ် (ပုံစံ-၃) | ၂၉ |
| ၂၂။ ကျေးရွာအုပ်စုစီမံကိန်းလုပ်ငန်းခွဲရေးချယ်ခြင်း (ပုံစံ-၄) | ၃၂ |
| ၂၃။ အစည်းအဝေးမှတ်တမ်းများ | ၃၄ |
| ၂၄။ ကဏ္ဍအလိုက်ဦးစားပေးဖွံ့ဖြိုးရေးလုပ်ငန်းစဉ်များ | ၃၅ |
| ၂၅။ ဦးစားပေးလုပ်ငန်းများရေးချယ်ခြင်းဇယား | ၃၇ |
| ၂၆။ ကျေးရွာဖွံ့ဖြိုးရေးအစီအစဉ်ဆောင်ရွက်မှုမှတ်တမ်းစာတပ်ပုံများ | ၃၈ |

ကော့ရွာအုပ်စုမြေပုံ



ကျေးရွာအုပ်စုတွင် ပါဝင်သော ကျေးရွာများစာရင်း

| စဉ် | ကျေးရွာအုပ်စုအမည် | ကျေးရွာအမည် | မှတ်ချက် |
|-----|-------------------|-----------------|----------|
| ၀၁ | စိုင်းကုံး | စိုင်းကုံး | |
| ၀၂ | | ၄မိုင် ဆုံ ကျေး | |
| ၀၃ | | ဝါဒီမင်း | |
| ၀၄ | | မေတ္တာစုံ | |
| ၀၅ | | ဒေါ်အိမ် | |
| ၀၆ | | မိတ္ထီ | |
| ၀၇ | | မာမာ | |
| ၀၈ | | ကုံးပူ | |
| ၀၉ | | | |
| ၁၀ | | | |
| ၁၁ | | | |
| ၁၂ | | | |
| ၁၃ | | | |
| ၁၄ | | | |
| ၁၅ | | | |
| ၁၆ | | | |
| ၁၇ | | | |
| ၁၈ | | | |
| ၁၉ | | | |
| ၂၀ | | | |

လူထုမှူးပေါင်းပါဝင်သောလူမှုဆန်းစစ်ခြင်းနှင့်အက်မြတ်ခြင်းလုပ်ငန်းစဉ် (PSA/PRA) အကျဉ်းချုပ်ဖယား
တီးလုံအုပ်စု၊တီးလုံကျေးရွာ

| စဉ် | အကြောင်းအရာ | ရက်စွဲ | ဦးတည်အုပ်စု | တက်ရောက်သူ | | | အဓိကဆွေးနွေးချက်များ |
|-----|---|---------|--|------------|----|--------|--|
| | | | | ကျား | မ | ပေါင်း | |
| ၁ | လူမှုရေးအရင်းအမြစ်ပြေပြေပုံ (social Map/Resource Map) | ၂၄.၁.၁၄ | ရပ်မိ၊ရပ်ဖ ကော်မတီဝင်များ | ၁၀ | ၉ | ၁၉ | အိမ်အမျိုးအစားများအခြေခံအဆောက်အအုံများလမ်းပန်းဆက်သွယ်ရေးအခြေအနေ၊ လယ်ယာမြေမြစ်ချောင်း၊ ဓနုတွင်းရေကန်သစ်တောများ |
| ၂ | ဥစ္စာနေကြွယ်ဝမှု အဆင့်သတ်မှတ်ချက် (Wealth Ranking) | ၂၄.၁.၁၄ | ချမ်းသာ၊ အလယ်အလတ်၊ နွမ်းပါးအုပ်စု | ၉ | ၉ | ၁၈ | ကျေးရွာလူမှုစီးပွားအုပ်စုများ၊ ခွဲခြားသတ်မှတ်နိုင်ရေးအတွက် အခြေခံနှုန်းများသတ်မှတ်ခြင်း၊ ကျေးရွာသားများနှင့်အများသဘောတူခွဲခြားသတ်မှတ်ခြင်း |
| ၃ | ပိုင်ဆိုင်မှုသုံးသပ်ခြင်း | ၂၄.၁.၁၄ | ကော်မတီဝင်၊ အမျိုးသမီး၊ အမျိုးသားများ | ၁၀ | ၉ | ၁၉ | အမျိုးသမီးနှင့် အမျိုးသားများပိုင်ဆိုင်ပြီးထိန်းချုပ်ထားသည့် ပိုင်ဆိုင်မှု(သို့) အရင်းအမြစ် များကိုသုံးသပ်ခြင်း |
| ၄ | ရာသီဥတုပြက္ခဒိန် Seasonal Calender | ၂၄.၁.၁၄ | ကော်မတီဝင်၊ အမျိုးသမီး၊ အမျိုးသားများ | ၉ | ၉ | ၁၈ | ရာသီဥတုစိုက်ပျိုးသီးနှံများ၊ လယ်ယာလုပ်ငန်းများ၊ ဝင်ငွေထွက်ငွေ့မွေးမြူရေးလုပ်ငန်းများ၊ |
| ၅ | ယင်္ကျာအိမ်ကွန်ယက် (Spider Web) | ၂၄.၁.၁၄ | အမျိုးသား၊ အမျိုးသမီးများ | ၁၉ | ၁၈ | ၃၇ | အမျိုးသား၊အမျိုးသမီးများတန်းတူအခွင့်အရေးရရှိမှုနှင့်မရရှိသည့်အကြောင်းအရင်းများ |
| ၆ | အဖွဲ့အစည်းချိတ်ဆက်ပုံ(Venn Diagram) | ၂၄.၁.၁၄ | ကျေးရွာလူမှုဖွံ့ဖြိုးရေးအဖွဲ့အုပ်ချုပ်ရေးအဖွဲ့၊ ကျေးရွာစီမံကိန်းအဖွဲ့ | ၁၀ | ၉ | ၁၉ | ကျေးရွာတွင်ရှိအဖွဲ့အစည်းများနှင့်ဖွံ့ဖြိုးရေးလုပ်ငန်းအတွက်ချိတ်ဆက်ဆောင်ရွက်လုပ်ကိုင်မှု |

နိဂဏ်နိဂဏ်ဝေဒယ (ဆန်းစစ်ချက်)

- ဝါးလုံကျေး: စွာ သည် စုရမကင်း: အိမ်ထဲ ၂၈ ဆိုဆို၍ ဟိသည်။
- မူလကန်: ကျောင်း: ဝက်ဆောင်၍ ဟိ သည်။ ကျောင်း: ဆောင် ဆိုဟောင်း: ပျက်စီး: ရှေ့ ဇိုး: ကျောင်း: ဇိတ်ဆိုး: ချိုး: ဟော့မှာလည်း ဆိုဟောင်း: ပျက်စီး: လျက်၍ ဟိသည်။
- ကျောင်း: ဆရာမင်း ဆို ဖိလည်း: ဆရာ / မဟော: လွန်: သော ဇာတိ: ရှေ့ ဆို ဆို နှစ်ဆင့် ဟိသည်။
- နှစ်လည်း: ဆည်းဖြောင်း: လတ်များ: ပျက်စီး: ၂၂၆ လတ်များ: လိပ်: ရှေ့ ဇာတ်: ကျောင်း: မလှည့်ပဲ သည်။ ကလေး: လတ်များ: / နှစ်ဆင့် ဘက်: ဝက်: ရှေ့ ဆို ဖိလည်း: ကျက် ဆို ဖိ ကို ဟော့: ဟိသည်။
- အသစ်ကျောင်း: ဝက် ၂၃၆ ဖိ: ကျောင်း: ဆောက်: လွန်ပေး: ဟိ သည်။ မိုး: ချိန်: သာ ရှေ့ နှစ်ထဲ ဇာတ်: ရှေ့ ချိန်: ဆို ဆို ဟိသည်။
- နှစ်လည်း: ကွန် ဝံစား: ဟော့: ချိန်: ရှေ့: ၂၃၆ ကျောင်း: ပျက်စီး: ရှေ့ ဟိသည်။
- ကျောင်း: နှစ် နှစ်က လျှပ်: ချိန်: ချိန်: ဟော့: ဝက်: သည်: ချိန်: ဟော့: ကျောင်း: ကျိန်: ချိန်: လျှပ်: မလှည့်ပဲ ဝက်: ဟော့: နှစ်: သာ: ကျောင်း: ဝက်: ကျောင်း: လျှပ်: ချိန်: ဟော့: သာ: ကျောင်း: ချိန်: ၂၃၆ ကျောင်း: ပေး: ရှေ့: ချိန်: ဟော့: ဟိသည်။

ဥစ္စာနေအဆင့် ခွဲခြားမှု စံနမူနာပုံစံ

မြို့နယ် (မြို့နယ်အမည်)..... ကျေးရွာအုပ်စု (အမည်)..... ကျေးရွာ (အမည်)..... ရက်စွဲ ၂၀၂၀-၂၀၂၁

| အမျိုးအစား | သတ်မှတ်ချက်/ညွှန်းကိန်းများ | အိမ်ထောင်စု အရေအတွက် | ရာခိုင်နှုန်း |
|-----------------------|--|----------------------|---------------|
| ချမ်းသာ | လက်ဖြန့်စက်၊ ထောက်လက်၊ ဆိုင်ကယ်၊ ဆျစ်စင်း၊ ဗျစ်က၊ လက်(၃)ခြေ | ၅ | ၁၇.၈၆% |
| အလယ်အလတ် | ဆိုင်ကယ်၊ ဗျစ်စင်း၊ အိမ်၊ လက်(၁)စက်၊ ဆျစ်စင်း | ၅ | ၁၇.၈၆% |
| ဆင်းရဲ/နွမ်းပါး | လက်ကုန်လက်စား၊ စေ့စားအိမ်၊ လျှော်စေ့စားအိမ် | ၁၈ | ၆၄.၂၈% |
| စုစုပေါင်းအိမ်ထောင်စု | | ၂၈ | ၁၀၀% |

ပါဝင်ဆွေးနွေးသူ

ကျား- ၉ ဦး

မ- ၉ ဦး

မှတ်တမ်းတင်သူ

အမည် ဦးအေးလှ၊ ချယ်လီ

ရာထူး ကူညီရေးဦးစီးဌာန၊ ကျေးရွာ

உலக சுகாதார கட்டுப்பாட்டு (டி.ஐ.சி.ஓ)

- டி.ஐ.சி.ஓ = 1948 ல் உலக சுகாதார அமைச்சர் கூட்டம் உலக சுகாதார அமைச்சர் கூட்டம் நடந்தது.
- சுகாதார அமைச்சர் கூட்டம் (1) கி.பி. 1948 ல் நடந்தது.
- உலக சுகாதார அமைச்சர் கூட்டம் (2) கி.பி. 1948 ல் நடந்தது.
- உலக சுகாதார அமைச்சர் கூட்டம் (3) கி.பி. 1948 ல் நடந்தது.
- உலக சுகாதார அமைச்சர் கூட்டம் (4) கி.பி. 1948 ல் நடந்தது.
- உலக சுகாதார அமைச்சர் கூட்டம் (5) கி.பி. 1948 ல் நடந்தது.
- உலக சுகாதார அமைச்சர் கூட்டம் (6) கி.பி. 1948 ல் நடந்தது.
- உலக சுகாதார அமைச்சர் கூட்டம் (7) கி.பி. 1948 ல் நடந்தது.
- உலக சுகாதார அமைச்சர் கூட்டம் (8) கி.பி. 1948 ல் நடந்தது.
- உலக சுகாதார அமைச்சர் கூட்டம் (9) கி.பி. 1948 ல் நடந்தது.
- உலக சுகாதார அமைச்சர் கூட்டம் (10) கி.பி. 1948 ல் நடந்தது.

ရာသီခွင်ပြက္ခဒိန်

| အကြောင်းအရာ | တန်ခူး | ကဆုန် | နယုန် | ဝါဆို | ဝါခေါင် | တော်သလင်း | သီတင်းကျွတ် | တန်ဆောင်မုန်း | နတ်တော် | ပြာသို | တပို့တွဲ | တပေါင်း |
|----------------------------|-------------------------|-----------|---|--------------|--------------|-----------|--------------|---------------|--------------|-------------------------|----------|---------|
| ရာသီခွင်အလိုက် သွယ်တမ်း | ~ | ~ | ~ | ~ | ~ | ~ | ~ | ~ | ~ | ~ | ~ | ~ |
| စိုက်ပျိုးရေး | ခင်း ဇွန် | | ခင်း ဇွန် | ဇွန် ဇွန် | ခင်း ဇွန် | | ခင်း ဇွန် | ခင်း ဇွန် | ခင်း ဇွန် | | | |
| ဝင်ငွေ/ထွက်ငွေ | /\$/\$ | / | /\$/\$ | /\$/\$ | / | / | /\$/\$ | /\$/\$ | / | / | / | / |
| ကျန်းမာရေး | မီး-ကျွတ် လမ်း-ကျွတ် | | မီး-ကျွတ် | | | | | | | မီး-ကျွတ် လမ်း-ကျွတ် | | |
| ပွဲလမ်းသဘင် | မီး-ကျွတ် | မီး-ကျွတ် | | | | | | | | မီး-ကျွတ် လမ်း-ကျွတ် | | |
| သောက်သုံးရေ ရရှိမှု | | | မိုးတော်သက်ခြင်း မရှိဘဲ ပတ်လုံး မျှော်လင့်စေမည် | | | | | | | | | |
| အစားအစာဖူလုံမှု | ၂ | ၂ | ၂ | ၂ | ၂ | ၂ | ၂ | ၂ | ၂ | ၂ | ၂ | ၂ |

ပါဝင်ဆွေးနွေးသူ
ကျား- ၉ ဦး
မ- ၉ ဦး

မှတ်တမ်းတင်သူ
အမည် ဦးပဏ္ဍိတ
ရာထူး ကိုယ်တိုင်ချုပ် ရေးရေး

အရပ်: အခြေခံ သုံးစွဲမှု မော်ဒယ်များ

| ၈ | ၉ | ၈+၉ |
|--|--|--|
| သေကုသ်: ကျစ် ဇာဏ်: ကျစ် လပစ် ဖွဲ့နို်းစက် နှား: ကျစ် ထောက်ကူ မျက်စားစက် | ဆိုင်ကယ် နှိပ် နားချိတ်စက် ကိစ္စ ဝန်ထုပ် | ကံစား လား စေတီ နှိပ်-မီး-ကျစ် စားထိုင်ကျစ် ဇာဏ် ထောက်ကူ သစ်ထော ဝါးချိတ် ကျစ်: ဝတ် |

၈၀၀၀ နှစ်: ၂၀

၈၅၀ - ၂၀

၉ - ၉

ဖတ်စာ: တစ်ခု

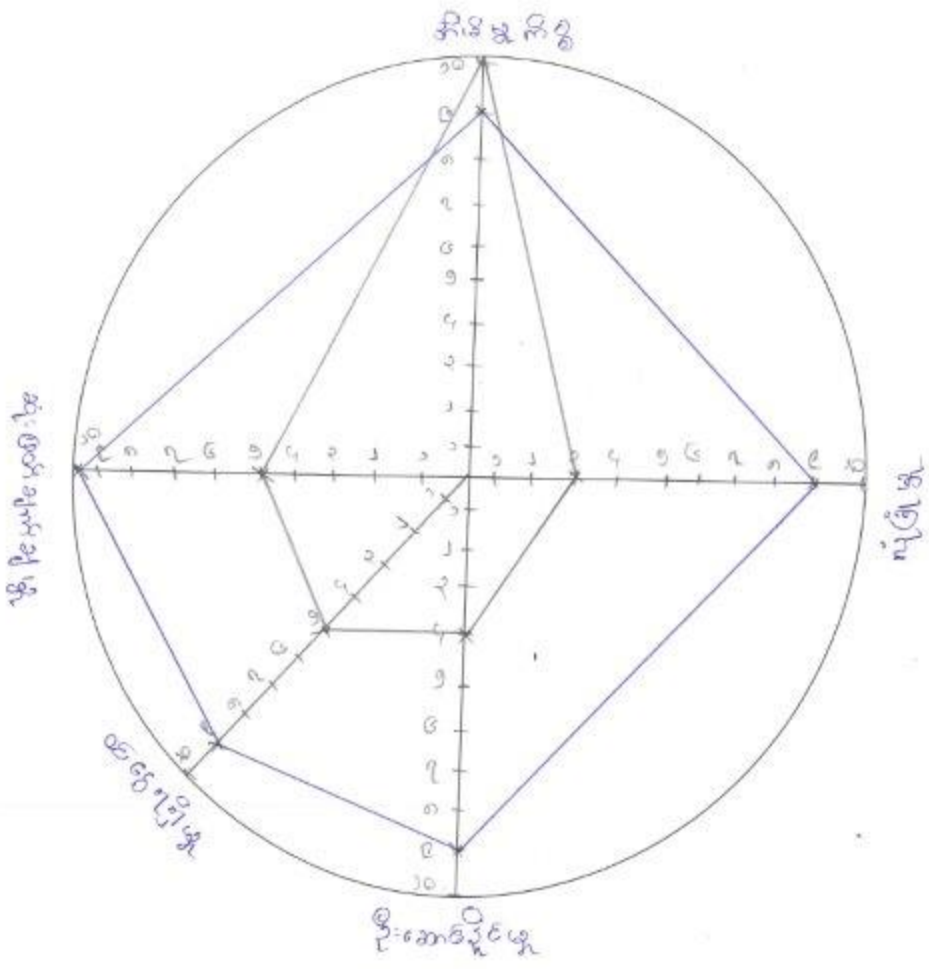

၉: ပလားစတ်

ပင့်ကူအိမ်သုံးသင်ခြင်းပြပုံ



ပိတ်ဆွေးနွေးသူ
 ကျား- ၁၉ ဦး
 မ- ၁၈ ဦး

မှတ်တမ်းတင်သူ
 အမည် ဦးတင်ကျော်ကျော်
 ရာထူး ညွှန်ကြားရေးမှူး

ကျား = 
 မ = 

အဖွဲ့အစည်းချိတ်ဆက်မှု ပြပုံ(ကျေးရွာအတွင်း/အပြင်)



ဒီဝင်ဆွေးနွေးသူ
 ကျား- ၁၀ ဦး
 - ၉ ဦး

မှတ်တမ်းတင်သူ
 အမည် ဦးဟေးရှား၊ ဇနီး
 ရာထူး ဂူထု စဉ်းစဉ်းရေးမှူး

ဆင်းပုဒ် သုံး သတ်ချက်

- ငွေ: ဈာန် ခေါင်းဆောင်ရေး = သည့် ဈာန် ခေါင်းဆောင်ရေး = ၁၄၁၆၇ = ၁၄၂၂၆၇ = ၅၅၅
ငွေ: ဈာန် ဖြစ်ပွား လာသော နည်းနည်း = ဈာန် ခေါင်းဆောင်ရေး = ဆေးဝါး သည့်။
- ငွေ: ဈာန် ခေါင်းဆောင် သည့် နည်းနည်း = ၁၄၂၂၆၇ = ၅၅၅ ဖြစ်ပွား = ၅၅၅ ဆက်သွယ်ခြင်း
ဖြစ်ပွား နည်းနည်း = ၅၅၅ ဆက်သွယ် ဆက်သွယ် = ဝါး သည့်။
- နည်းနည်း ငွေ: ဈာန် ၁၄၁၆၇ = ၅၅၅ နည်းနည်း သည့် ငွေ: ဈာန် ဆက်သွယ် = ၅၅၅ ဆက်သွယ် = ၅၅၅
လမ်း = ဈာန် ဖြစ်ပွား = ဝါး သည့်။
- KIPPA နည်းနည်း ငွေ: ဈာန် ခေါင်းဆောင်ရေး = နည်းနည်း သည့် ငွေ: ဈာန် ခေါင်းဆောင်ရေး = နည်းနည်း ခေါင်းဆောင်ရေး
ဝေး = ၅၅၅ နည်းနည်း ဖြစ်ပွား = ဝါး သည့်။
- IRC နည်းနည်း သည့် ငွေ: ဈာန် ခေါင်းဆောင်ရေး = နည်းနည်း ခေါင်းဆောင်ရေး = ၅၅၅ - ၅၅၅ - ၅၅၅
၅၅၅ ၅၅၅ ၅၅၅ ခေါင်းဆောင်ရေး = နည်းနည်း ခေါင်းဆောင်ရေး = ၅၅၅ နည်းနည်း = ၅၅၅ နည်းနည်း
ခေါင်းဆောင်ရေး = ဝါး သည့်။
- Save the children နည်းနည်း သည့် ငွေ: ဈာန် ခေါင်းဆောင်ရေး = နည်းနည်း ခေါင်းဆောင်ရေး = ၅၅၅ နည်းနည်း
မသိရန် = နည်းနည်း ခေါင်းဆောင်ရေး = ဝါး သည့်။

ကျေးရွာစီ/ထောက်ကော်မတီဖွဲ့စည်းပုံဇယား

ကျေးရွာစီထောက်ကော်မတီဥက္ကဋ္ဌ
 ၁။ ဦးမေ
 ၂။ ဒေါ်နန်းမာ

ကျေးရွာစေတနာ့ဝန်ထမ်း
 ၁။ ကိုစာဝင်း
 ၂။ ဗဒုံနန်း

စောင့်ကြည့်ကြီးကြပ်ရေး
 ကော်မတီ
 ၁။ ဦးစိုင်းကျား
 ၂။ ဒေါ်ဒေါ်လှ

လည်ပတ်ထိန်းသိမ်းရေးကော်မတီ
 ၁။ ဦးသော်
 ၂။ ဒေါ်နန်းကော

ဝယ်ယူရေးကော်မတီ
 ၁။ ဦးကျော်စာဝင်း
 ၂။ ဒေါ်နန်းမာ

ဝေဖန်အကြံပြုတိုင်ကြားချက်
 ဖြေရှင်းရေးအဖွဲ့
 ၁။ ဦးတုတ်
 ၂။ ဒေါ်နန်းမာ

ငွေစာရင်းကိုင်
 ၁။ ဦးလှဒေါက်

ပါဝင်ဆွေးနွေးသူ
 ကျား-၂၃ ဦး
 မ-၂၃ ဦး

မှတ်တမ်းတင်သူ
 အမည် ဦးကျော်စာဝင်း
 ရာထူး လူထုစဉ်းစားရေးမှူး

ကျေးရွာအုပ်စုစီထောက်ကော်မတီဖွဲ့စည်းပုံဇယား

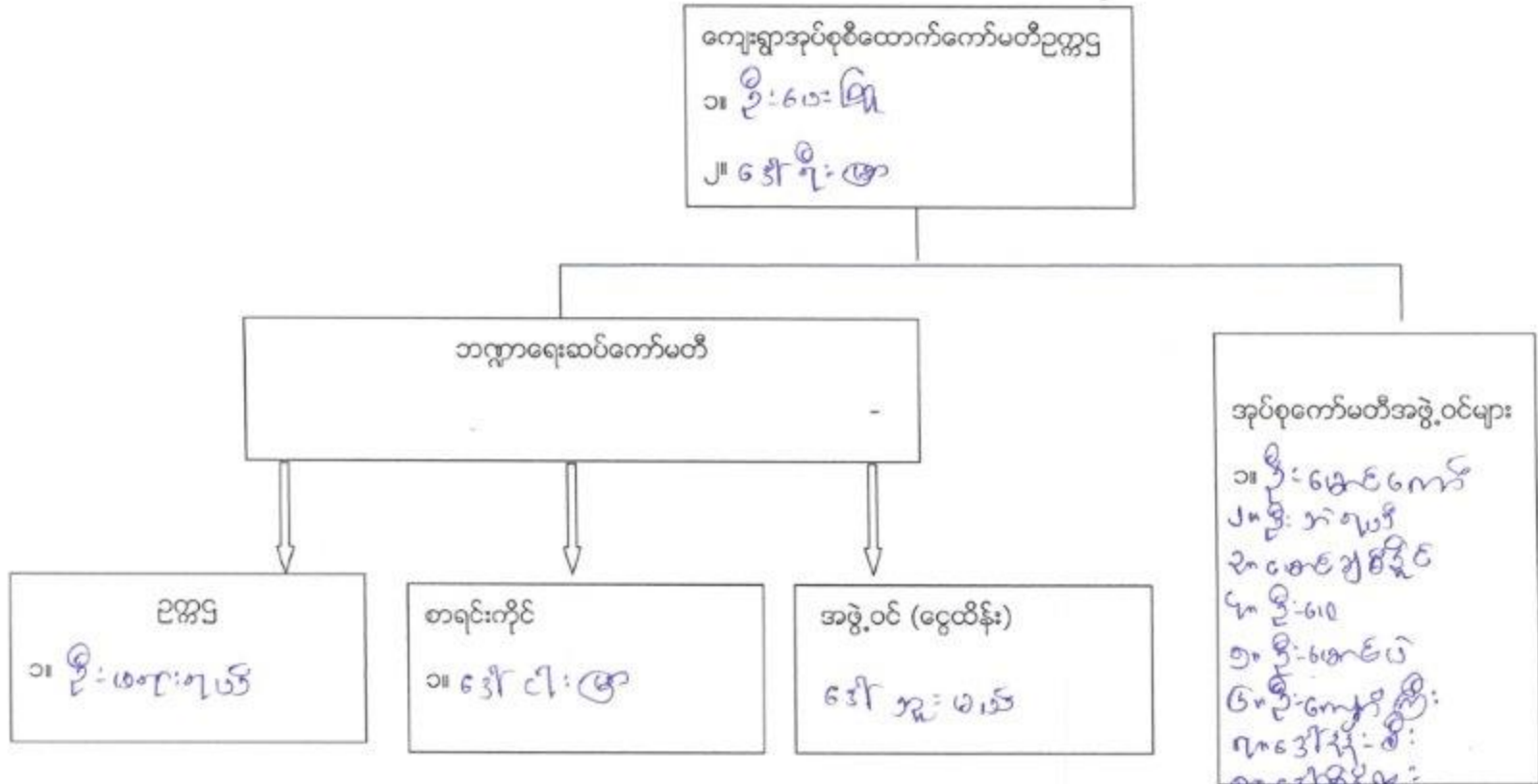

ပါဝင်ဆွေးနွေးသူ

ကျား- ၃၅ မ- ၂၃

မှတ်တမ်းတင်သူ

အမည် ဦးကျော်စွယ်

ရာထူး ကူညီရေးမှူး

ပုံစံ - ၈ - ၁ ကျေးရွာအခြေခံအချက်အလက်များ (Form PC 1)

| | | |
|--|--------------------------------------|--------------------------|
| လက်ညှိုးရွက် | ကျေးရွာတစ်ရွာသို့ ပထမဆုံးမိတ်ဆက်ခရီး | သွားရောက်သောအခါ |
| လူထုစည်ရုံးရေးများသည် ကျေးရွာ ခေါင်းဆောင်များအား ကျေးရွာအချက်အလက်များကို မေတ္တာရပ်ခံ၍ တောင်းဆိုရသည်။ ဤအချက်အလက်များကို စီမံကိန်း မိတ်ဆက်အစည်းဝေးမတိုင်မီ တောင်းဆိုရမည်။ စီမံကိန်းမိတ်ဆက်အစည်းဝေးတွင် လူထုစည်ရုံးရေးများသည် ဤအချက်အလက် များအား စစ်ဆေးပြီး မှန်ကန်အောင်ပြုလုပ်ရမည်။ ပြီးနောက်တွင် လူထုစည်ရုံးရေးများမှ သတင်းအချက်အလက်ထဲသို့ Tablets မှ တဆင့် ပြည့်သွင်းရမည်။ | ကျေးရွာခေါင်းဆောင်၏ ဝန်နံပါတ် | လူထုစည်ရုံးရေးမှူး၏ အမည် |
| ၃-၅၆-၈၅ | ၀၇၇၃၇၈၅၀၆၈၃ | မလျာ: ၅၂၆ |
| ပြည်နယ်တိုင်းဒေသကြီး | မြို့နယ် | ကျေးရွာအုပ်စု |
| ဧရာဝတီ | လွင်ကျော် | ကျေးရွာအုပ်စု ကိုးလုံး |

က၊ လူဦးရေ

| လူမျိုးစု | အိမ်ထောင်စုအရေအတွက် | ကိုးကွယ်သည့်ဘာသာ | အိမ်ထောင်စုအရေအတွက် |
|---|---------------------|------------------|---------------------|
| လူမျိုးစု (၁) မြန်မာ | ၂၇ | ဘာသာ (၁) မြန်မာ | ၂၈ |
| လူမျိုးစု (၂) မြန်မာ | ၁ | ဘာသာ (၂) မြန်မာ | |
| လူမျိုးစု (၃) ----- | | ဘာသာ (၃) ----- | |
| လူမျိုးစုစေ့ ----- | | ဘာသာစေ့ ----- | |
| အခြား | အရေအတွက် | | |
| မသန်စွမ်းသူများ | ၁ ဦး | | |
| သက်ကြီးရွယ်အိုများ (၆၅ နှစ် နှင့် အထက်) | ၃ ဦး | | |
| စစ်ဘေးရှောင် | | | |

| | အမျိုးသား (အရေအတွက်) | အမျိုးသမီး (အရေအတွက်) |
|----------------------|----------------------|-----------------------|
| လူဦးရေ | | |
| လူမျိုးစု (၁) မြန်မာ | ၇၅ | ၇၈ |
| လူမျိုးစု (၂) မြန်မာ | ၁ | ၁ |
| လူမျိုးစု (၃) ----- | | |
| အခြား | | |
| အိမ်ထောင်စဦးစီး | ၂၃ | ၅ |

(ခ) အခြေခံအောက်အဖွဲ့ အသုံးအဆောင်များ

| စာသင်ကျောင်း | အမှတ် ဖြစ်ပါ | ကျန်းမာရေး | အမှတ် ဖြစ်ပါ | ဘာသာရေး အဆောက် အအုံများ | အမှတ် ဖြစ်ပါ |
|-----------------|--------------------------|------------------|--------------------------|-------------------------|--------------------------|
| အထက်တန်းကျောင်း | <input type="checkbox"/> | ဆေးရုံ | <input type="checkbox"/> | ဓေတီ | ၂-၈-၁ |
| အလယ်တန်းကျောင်း | <input type="checkbox"/> | ကျန်းမာရေးဌာန | <input type="checkbox"/> | ဘုန်းကြီးကျောင်း | ၂-၈-၁ |
| မူလတန်းကျောင်း | ၂၁ | ကျန်းမာရေးဌာနခွဲ | <input type="checkbox"/> | ဟိန္ဒူဘုရားကျောင်း | <input type="checkbox"/> |

(၈) ကျေးရွာတွင် ဖွဲ့စည်းထားသော အဖွဲ့အစည်းများ လူထုဝတ်ပြုစိမ်းကိန်းမတိုင်မီ ဤကျေးရွာတွင် ကျေးရွာဖွံ့ဖြိုးရေးအတွက် အစိုးရ (သို့) ရွာသားများကိုယ်တိုင်(သို့) စီမံကိန်းတစ်ခုခုမှ ဖွဲ့စည်းထားသည့် အဖွဲ့အစည်းများရှိပါသလား။

(၁) ဒီပရဲလ်-၁၁-၉-၆၅-၅၇
(၂) -----

(၉) အထွေထွေအုပ်ချုပ်ရေး ဦးစီးဌာန (GAD) မှ မှတ်တမ်းတင်ထားခြင်း ဤကျေးရွာသည် အထွေထွေအုပ်ချုပ်ရေး ဦးစီးဌာန (GAD) မှ မှတ်တမ်းတင်ထားမှု ရှိပါသလား။
ဝ မရှိပါ ၂ မရှိပါသည်

ကျေးရွာခေါင်းစင်

အမည် ဦးစိုင်းကျ

လက်မှတ် [Signature] ၀၉.၉ ၂၄.၁.၂၀၁၇

လူထုစည်းရုံးရေးမှူး

အမည် ဦးပလ္လတ-၅၂

လက်မှတ် [Signature] ၀၉.၉ ၂၄.၁.၂၀၁၇

ပုံစံ - ၈ - ၂ - စီမံကိန်းစက်ဝန်းအချိန်ဇယား (PC 2)

| | | | |
|--|---------------------------|--|-----------------------|
| လမ်းညွှန်ရွတ်၊ သက်ဆိုင်ရာလူထုစည်းရုံးရေးမှူး/လက်ထောက်နည်းပညာမှူးများမှ စီမံကိန်းစက်ဝန်းအဆင့်တစ်ခုစီပြီးစီးတိုင်း ကျေးရွာနှင့် ကျေးရွာအုပ်စုအတွက် ဤပုံစံကို ဖြည့်သွင်းရမည်။ စည်းရုံးရေးမှူး/ဝန်ထမ်း အမည် <u>ဦးဇော်ဇော်</u> | | | |
| နေ့စွဲ <u>၂၅ - ၁ - ၂၀၁၇</u> | | စက်ဝန်းအားအမှတ်ခြစ်ပါ <input checked="" type="checkbox"/> စက်ဝန်း(၁) <input type="checkbox"/> စက်ဝန်း(၂) <input type="checkbox"/> စက်ဝန်း(၃) <input type="checkbox"/> စက်ဝန်း (၄) | |
| ပြည်နယ်/တိုင်း <u>ကယား</u> | မြို့နယ် <u>ဂွဉ့်ကော်</u> | ကျေးရွာအုပ်စု <u>ဂါးဂွံ</u> | ကျေးရွာ <u>ဂါးဂွံ</u> |

| စီမံကိန်းဆောင်ရွက်မှုအဆင့်များ | နေ့စွဲ | | အစည်းအဝေးတွင်တက်ရောက်သူအရေအတွက် | | | |
|--|-------------|-----------------|---------------------------------|--------------------|---------------------|---|
| | စတင်သည့်နေ့ | ပြီးဆုံးသည့်နေ့ | အမျိုးသားအရေအတွက် | အမျိုးသမီးအရေအတွက် | အိမ်ထောင်စုအရေအတွက် | လူမျိုးစုတက်ရောက်သူအရေအတွက် နှင့် လူမျိုးစုအမည် |
| ၁။ ကျေးရွာစီမံကိန်း မိတ်ဆက်အစည်းအဝေး | ၂၄.၁.၂၀၁၇ | ၂၆.၁.၂၀၁၇ | ၁၉ | ၁၈ | ၂၉ | ၃၇ ၅၆၁ |
| ၂။ ကျေးရွာဖွံ့ဖြိုးရေး စီမံချက်ရေးဆွဲခြင်းအစည်းအဝေး | ၂၅.၁.၂၀၁၇ | ၂၅.၁.၂၀၁၇ | ၂၃ | ၂၃ | ၂၉ | ၄၆ ၅၆၁ |
| ၃။ ကျေးရွာအုပ်စု လုပ်ငန်းဆုံးဖြတ်ချက်ချသည့်အစည်းအဝေး | ၈.၂.၂၀၁၇ | ၈.၂.၂၀၁၇ | ၃၅ | ၂၃ | ၈၅ | ၅၈ ၅၆၁၊ ကယား |
| ၄။ မြို့နယ်အဆင့် စီမံကိန်းရေးဆွဲရေး နှင့် အကောင်အထည်ဖော်ရေးကော်မတီ၏ စီမံကိန်း သုံးသပ်မှုအစည်းအဝေး | | | မလို | မလို | မလို | မလို |
| ၅။ မြို့နယ် စီမံကိန်းရေးဆွဲရေး နှင့် အကောင်အထည်ဖော်ရေး ကော်မတီ၏ဆုံးဖြတ်မှုကို ရွာသို့ အသိပေးအကြောင်းကြားသည့် အစည်းအဝေး | ၆.၂.၂၀၁၇ | ၆.၂.၂၀၁၇ | ၁၄ | ၁၅ | ၂၈ | ၂၉ ၅၆၁ |
| ၆။ စီမံကိန်းလုပ်ငန်းခွဲစီမံချက်ရေးဆွဲခြင်းအစည်းအဝေး | ၆.၂.၂၀၁၇ | ၆.၂.၂၀၁၇ | ၇ | ၆ | ၂၆ | ၁၃ ၅၆၁ |
| ၆.၁။ စီမံကိန်းလုပ်ငန်း အကောင်အထည်ဖော် ရေးရေးအစီအစဉ် ရေးဆွဲခြင်း | ၆.၂.၂၀၁၇ | ၆.၂.၂၀၁၇ | ၇ | ၆ | ၂၈ | ၁၃ ၅၆၁ |
| ၆.၂။ ဝယ်ယူရေးအစီအစဉ် ရေးဆွဲခြင်း | ၆.၂.၂၀၁၇ | ၆.၂.၂၀၁၇ | ၇ | ၆ | ၂၈ | ၁၃ ၅၆၁ |

| | | | | | | | |
|--|----------|----------|---|---|----|----|----|
| ၆.၃။ ဘဏ္ဍာရေးကုန်ကျမှု လျာထားအစီအစဉ် ရေးဆွဲခြင်း | ၆-၂-၂၀၁၇ | ၆-၂-၂၀၁၇ | ၇ | ၄ | ၂၈ | ၁၃ | ၂၆ |
| ၆.၄။ ငြင်း/ထိန်းအစီအစဉ် ရေးဆွဲခြင်း | ၆-၂-၂၀၁၇ | ၆-၂-၂၀၁၇ | ၇ | ၆ | ၂၈ | ၁၃ | ၂၆ |
| ၇။ စီမံကိန်းလုပ်ငန်းခွဲ တိုးတက်မှု စောင့်ကြည့် အစည်းအဝေး | | | | | | | |
| ၇.၁။ အစည်းအဝေး ပထမအကြိမ် | | | | | | | |
| ၇.၂။ အစည်းအဝေး ဒုတိယအကြိမ် | | | | | | | |
| ၇.၃။ အစည်းအဝေး တတိယအကြိမ် | | | | | | | |
| ၈။ စီမံကိန်းလုပ်ငန်းခွဲ အပြီးသတ်စစ်ဆေးခြင်း အစည်းအဝေး | | | | | | | |
| ၉။ လူထုစစ်ဆေးပွဲအစည်းအဝေး | | | | | | | |

ပုံစံ - ၈ - ၃ ကျေးရွာခွဲ ဖြိုခွေ ဦးစားပေးအစဉ် (Form PC 3)

လယ်ဥယျာဉ်ရွက် အဆင့်(၃) ကျေးရွာပျော်ပန်းချက်အစည်းအဝေး ပြီးဆုံးသောအခါ ကျေးရွာဝင်ပတ်နား အထောက်အကူပြု ကော်မတီသည် လူထုစည်းရုံးရေးများအကူအညီဖြင့် ဤပုံစံကိုပြည့်စုံအောင် ဖြည့်သွင်းရမည်။

လူထုစည်းရုံးရေးများ/စနစ်ထမ်း အမည် ဦးပဒုန်း-အုတ်

မနက် ၂၅-၁-၂ ၀၁၇၂

စက်ဝန်းအား အမှတ်ခြစ်ပါ (✓) စက်ဝန်း(၁)
 စက်ဝန်း(၂) စက်ဝန်း(၃) စက်ဝန်း(၄)

ပြည်နယ်/တိုင်း ကယား၊ ဖြိုခွေမြို့နယ်၊ ကျေးရွာအုပ်စု ဝါး၊ ကျေးရွာ ဖြိုခွေ

က။ အခက်အခဲအတားအဆီးများအားတွေ့နေခြင်း - ယခုလက်ရှိအခြေအနေတွင် ဤကျေးရွာခွဲ ဖြိုခွေတိုင်းတက်ရေးအတွက် အဓိက အခက်အခဲအတားအဆီးများသည် မည်သည့်မျိုးဖြစ်ပါသနည်း။ (အမျိုးသား/သမီး အနည်းဆုံးအခက်အခဲ ၅ ခုစီဖော်ပြပါ)

| အမျိုးသား အဖွဲ့မှ တင်ပြသောအခက်အခဲအတားအဆီးများ | အမျိုးသမီး အဖွဲ့မှ တင်ပြသောအခက်အခဲအတားအဆီးများ |
|---|---|
| ၀ ကံကား = (ဒိုး၊ ငှက်၊ ငှက်၊ ငှက်၊ ငှက်၊ ငှက်) | ၀ ကံကား = (ဒိုး၊ ငှက်၊ ငှက်၊ ငှက်၊ ငှက်၊ ငှက်) |
| ၂ စားဝင်ကျော်လွန်ခြင်း = (ကျော်လွန်ခြင်း၊ ကျော်လွန်ခြင်း) | ၂ စားဝင်ကျော်လွန်ခြင်း = (ကျော်လွန်ခြင်း၊ ကျော်လွန်ခြင်း) |
| ၃ စားဝင်ကျော်လွန်ခြင်း = (ကျော်လွန်ခြင်း၊ ကျော်လွန်ခြင်း) | ၃ စားဝင်ကျော်လွန်ခြင်း = (ကျော်လွန်ခြင်း၊ ကျော်လွန်ခြင်း) |
| ၄ ကျေးရွာအုပ်စုအတွင်း (ဒိုး၊ ငှက်၊ ငှက်၊ ငှက်) | ၄ ကျေးရွာအုပ်စုအတွင်း (ဒိုး၊ ငှက်၊ ငှက်၊ ငှက်) |
| ၅ လူထုစည်းရုံးမှု = (ကျော်လွန်ခြင်း၊ ကျော်လွန်ခြင်း) | ၅ နှစ်ဆိုင်ရာ အဖွဲ့ဝင် အဖွဲ့ဝင် အဖွဲ့ဝင် အဖွဲ့ဝင် |

ခ။ မျှော်မှန်းခြင်း - နောင်လာမည့် (၅) နှစ် အတွင်း ကျေးရွာခွဲ ဖြိုခွေ မျှော်မှန်းလုပ်ထားချက်များအား တင်ပြပါ။

| အမျိုးသားအဖွဲ့မှ တင်ပြသောမျှော်မှန်းချက်များ | အမျိုးသမီးအဖွဲ့မှ တင်ပြသောမျှော်မှန်းချက်များ |
|---|---|
| ၀ ကံကား = (ဒိုး၊ ငှက်၊ ငှက်၊ ငှက်၊ ငှက်) | ၀ ကံကား = (ဒိုး၊ ငှက်၊ ငှက်၊ ငှက်၊ ငှက်) |
| ၂ စားဝင်ကျော်လွန်ခြင်း = (ကျော်လွန်ခြင်း၊ ကျော်လွန်ခြင်း) | ၂ စားဝင်ကျော်လွန်ခြင်း = (ကျော်လွန်ခြင်း၊ ကျော်လွန်ခြင်း) |
| ၃ စားဝင်ကျော်လွန်ခြင်း = (ကျော်လွန်ခြင်း၊ ကျော်လွန်ခြင်း) | ၃ စားဝင်ကျော်လွန်ခြင်း = (ကျော်လွန်ခြင်း၊ ကျော်လွန်ခြင်း) |
| ၄ ကျေးရွာအုပ်စုအတွင်း (ဒိုး၊ ငှက်၊ ငှက်၊ ငှက်) | ၄ ကျေးရွာအုပ်စုအတွင်း (ဒိုး၊ ငှက်၊ ငှက်၊ ငှက်) |
| ၅ ကျေးရွာအုပ်စုအတွင်း (ဒိုး၊ ငှက်၊ ငှက်၊ ငှက်) | ၅ ကျေးရွာအုပ်စုအတွင်း (ဒိုး၊ ငှက်၊ ငှက်၊ ငှက်) |

င။ လူထုဝင်ပတ်နား၏ လာမည့် (၄) နှစ်အတွက် အကဲခတ်သော ဦးစားပေး ဖြိုခွေတိုင်းတက်မှု လုပ်ငန်း အစီအစဉ်များအားဖော်ပြပါ။

| အဆင့် | ကျေးရွာအတွက် ဦးစားပေး ဖြိုခွေတိုင်းတက်မှု လုပ်ငန်းစဉ်များ | အဆိုပြုသူ (အမျိုးသားများ/ အမျိုးသမီးများ/ အမျိုးသား+ အမျိုးသမီး) | ခန့်မှန်းကုန်ကျ စရိတ် | အကျိုးခံစားခွင့်ရှိသူ ခန့်မှန်းခြေ အရေအတွက် |
|-------|---|--|-----------------------|---|
| ၀ | စာညှိ ရေဖျော်ခြင်း | မ | ၅၅၄၀ | ၁၅၆ |
| ၂ | ကံကား (၂၁) စီး | m + မ | ၁၅၄ (၂၅၀) | ၁၅၆ |
| ၃ | စားဝင်ကျော်လွန်ခြင်း | m + မ | ၅၅၄ (၁၄၀) | ၁၅၆ |
| ၄ | ကျေးရွာအုပ်စုအတွင်း (ဒိုး၊ ငှက်၊ ငှက်) | m | ၁၅၄ (၁၅၀) | ၁၅၆ |
| ၅ | လူထုစည်းရုံးမှု | m | ၁၅၄ (၁၅၀) | ၁၅၆ |

| | |
|--|---|
| <p>အိုး: သားဖျားမှ အဆက်ခါ ၂ ဝတ်အားဖျား</p> | <p>အိုး: သားဖျားမှ အဆက်ခါ ၂ ဝတ်အားဖျား</p> |
| <p>• များစွာ ဆေးပေးခဲ့ပြီး ၈ နှစ်ကျော်လောက် ဖြစ်နေပြီး နေ့စဉ် ဆေးပေးနေပြီး ဆေးပေးရန် အခက်အခဲများ ရှိနေပါသည်။</p> | <p>၀။ ဆေးပေးရန် အခက်အခဲများ ရှိနေပြီး ဆေးပေးရန် အခက်အခဲများ ရှိနေပြီး ဆေးပေးရန် အခက်အခဲများ ရှိနေပြီး</p> <p>၂။ ဆေးပေးရန် အခက်အခဲများ ရှိနေပြီး ဆေးပေးရန် အခက်အခဲများ ရှိနေပြီး ဆေးပေးရန် အခက်အခဲများ ရှိနေပြီး</p> |
| <p>အိုး: သားဖျားမှ အဆက်ခါ ၂ ဝတ်အားဖျား</p> | <p>အိုး: သားဖျားမှ အဆက်ခါ ၂ ဝတ်အားဖျား</p> |

| အ.စ. | အိုး: သားဖျားမှ အဆက်ခါ ၂ ဝတ်အားဖျား | အိုး: သားဖျားမှ အဆက်ခါ ၂ ဝတ်အားဖျား | အိုး: သားဖျားမှ အဆက်ခါ ၂ ဝတ်အားဖျား | အိုး: သားဖျားမှ အဆက်ခါ ၂ ဝတ်အားဖျား |
|------|-------------------------------------|-------------------------------------|-------------------------------------|-------------------------------------|
| ၃၀ | အိုး: သားဖျားမှ အဆက်ခါ ၂ ဝတ်အားဖျား | m + 12 | | |
| ၃၁ | အိုး: သားဖျားမှ အဆက်ခါ ၂ ဝတ်အားဖျား | m + 12 | | ၂၆ |

ဃ၊ လူထုစိမ်းကိန်း၏ လာမည့် (၄) နှစ်အတွက် အကျိုးပင်သော ဦးစားပေး ဖွံ့ဖြိုးတိုးတက်မှု လုပ်ငန်း အစီအစဉ်များအားဖော်ပြပါ။

| အဆင့် | ကျေးရွာအတွက် ဦးစားပေး ဖွံ့ဖြိုး တိုးတက်မှု လုပ်ငန်းစဉ်များ | အဆိုပြုသူ (အမျိုးသားများ/ အမျိုးသမီးများ/အမျိုးသား+ အမျိုးသမီး) | အခန်းကဏ္ဍ |
|-------|--|---|-----------|
| ၁ | ဒီပရက် မျှော်စင်အကောင်အထည်ဖော် | ၂၁ | |
| ၂ | ကျေးရွာအတွက် ဒီပရက်အကောင်အထည်ဖော် | ၂၁ | |
| ၃ | | | |
| ၄ | | | |
| ၅ | | | |

ခေါင်းဆောင်၊ ကျေးရွာစိမ်းကိန်းအထောက်အကူပြုကော်မတီမှ အတည်ပြုသည်။

အမည် ဦးစိုင်းကျော် လက်မှတ် [Signature] ဇန်နဝါရီ ၂၀၁၇

ပုံစံ - ၈ - ၄ ကျေးရွာအုပ်စုစီမံကိန်းလုပ်ငန်းခွဲရွေးချယ်ခြင်းပုံစံ (Form PC 4)

လမ်းညွှန်ချက်၊ စီမံကိန်းလုပ်ငန်းခွဲရွေးချယ်မှုအစည်းအဝေးပြီးနောက်တွင် ကျေးရွာအုပ်စုမှ CF/TFတို့၏ အကူအညီရယူ၍ ကျေးရွာစီထောက်ကော်မတီမှ လက်မှတ်ရေးထိုးပြီး အဆိုပါပုံစံအား ပြည့်စုံအောင်ဖြည့်သွင်းရမည်။ ဤပုံစံအား ပြည့်စုံစွာဖြည့်သွင်းပြီးပါက ကျေးရွာအုပ်စုမှ ဖြီးတိုးတက်ရေးစီမံချက်တွင် TPIC သို့ ပေးပို့ရန်အတွက် နောက်ဆက်တွဲအဖြစ် ထားရှိရမည်။ CF မှ ကျေးရွာတစ်ရွာချင်းစီ၏ စီမံကိန်းလုပ်ငန်းခွဲဆိုင်ရာ အချက်အလက်များကို MIS သို့ ထည့်သွင်းရမည်။ (ယခုနှစ်စီမံကိန်းလုပ်ငန်းခွဲ မလုပ်ကိုင်သော ကျေးရွာများ မပါဝင်ပါ။)

ကျေးရွာစည်းရုံးရေးမှူး/ဝန်ထမ်းအမည် _____

နေ့စွဲ ၈.၂.၂၀၁၇ စက်ဝန်းအားအမှတ်ခြစ်ပေးပါ။ (✓) စက်ဝန်း(၁) □ စက်ဝန်း(၂) □ စက်ဝန်း(၃) □ စက်ဝန်း(၄)

ပြည်နယ်/တိုင်း ကယား၊ မြို့နယ် နဂါးဇော် ကျေးရွာအုပ်စု တီးလုံ

| ကျေးရွာအမည် | ဆောင်ရွက်မည့် လုပ်ငန်းများ | အတိုင်းအတာ | ခန့်မှန်း တိုက်ရိုက် အကျိုးခံစားခွင့် ရှိသူများ | အဆိုပြုတင်ပြသူ | ခန့်မှန်းကုန်ကျစရိတ် | | | စုစုပေါင်း |
|-------------|----------------------------|-------------------------|---|---|------------------------|----------------------|---------------------------------------|------------|
| | | | | | စီမံကိန်းမှ ထည့်ဝင်မှု | ကျေးရွာမှ ထည့်ဝင်မှု | အခြားထည့်ဝင်မှု (ဖော်ပြပါ) အမည်/အဖွဲ့ | |
| တီးလုံ | ဆန္ဒပြောင်းပြင် ဖြေဖြေ | ပေ ၃၁၀ | ၁၅၆ | <input type="checkbox"/> ကျား <input checked="" type="checkbox"/> မ <input type="checkbox"/> ကျား+မ | သိန်း(၃၅) | | | |
| နဂါးဇော် | စာသင်ကျောင်း ဖြေစဉ်းပေး | ၁၅၆၀ ပေ | ၂၄၆ | <input type="checkbox"/> ကျား <input type="checkbox"/> မ <input checked="" type="checkbox"/> ကျား+မ | သိန်း(၈၀) | | | |
| ဒေါ်စ | ဖွဲ့ကြိုကျောင်း ဖြေဖြေ | ပေ ၃၀၁၆၀ | ၄၅၈ | <input type="checkbox"/> ကျား <input type="checkbox"/> မ <input checked="" type="checkbox"/> ကျား+မ | သိန်း(၃၅) | | | |
| ဝမ်းပေါ | ကျောက် နှယ် ယူခြင်း(တိုး၅) | ပေ ၃၈၀ | ၁၂၀၀ ဦး | <input type="checkbox"/> ကျား <input type="checkbox"/> မ <input checked="" type="checkbox"/> ကျား+မ | သိန်း(၅၅) | ယူထားသူ ကား | | |
| မဲမြာ | တံတား | နဂါးဇော် ၂၄၀ နဂါး ၈၀ | ၁၈၃ ဦး | <input checked="" type="checkbox"/> ကျား <input type="checkbox"/> မ <input type="checkbox"/> ကျား+မ | သိန်း(၄၀) | - | | သိန်း(၄၀) |

| | | | | | |
|--------|-----------------------|-----------------------|-----------|--|----|
| နေ့ရက် | ၂၄.၁.၂၀၁၇ | အချိန် | ၉:၀၀နိမ့် | ၅၀၀ န.ဖီ | ထိ |
| နေရာ | အင်းစိန် (စီးပွားရေး) | ကျားရွာအုပ်စု/ကျေးရွာ | | စီးပွားရေးနှင့် အလုပ်အကိုင် ဝန်ကြီးဌာန | |
| ပြုနယ် | ပျဉ်းမနက် | ပြည်နယ် | | ကယား | |

အစည်းအဝေးအစီရင်ခံစာ

- ၀ အလုပ်အကိုင် ဝန်ကြီးဌာန၏ အစည်းအဝေးအစီရင်ခံစာ
- ၁ စီးပွားရေး ဝန်ကြီးဌာန၏ အစည်းအဝေးအစီရင်ခံစာ
- ၂ အလုပ်အကိုင် ဝန်ကြီးဌာန၏ အစည်းအဝေးအစီရင်ခံစာ
- ၃ အလုပ်အကိုင် ဝန်ကြီးဌာန၏ အစည်းအဝေးအစီရင်ခံစာ
- ၄ အလုပ်အကိုင် ဝန်ကြီးဌာန၏ အစည်းအဝေးအစီရင်ခံစာ
- ၅ အလုပ်အကိုင် ဝန်ကြီးဌာန၏ အစည်းအဝေးအစီရင်ခံစာ

| အစည်းအဝေးအစီရင်ခံစာ | ဦးဆောင်ဆွေးနွေးသူ |
|---|-------------------|
| အလုပ်အကိုင် ဝန်ကြီးဌာန၏ အစည်းအဝေးအစီရင်ခံစာ | ဦးပန်းတင် |
| စီးပွားရေး ဝန်ကြီးဌာန၏ အစည်းအဝေးအစီရင်ခံစာ | ဦးမင်းသိန်း |
| အလုပ်အကိုင် ဝန်ကြီးဌာန၏ အစည်းအဝေးအစီရင်ခံစာ | ဦးပန်းတင် |
| အလုပ်အကိုင် ဝန်ကြီးဌာန၏ အစည်းအဝေးအစီရင်ခံစာ | ဦးမင်းသိန်း |
| အလုပ်အကိုင် ဝန်ကြီးဌာန၏ အစည်းအဝေးအစီရင်ခံစာ | ဦးမင်းသိန်း |
| အလုပ်အကိုင် ဝန်ကြီးဌာန၏ အစည်းအဝေးအစီရင်ခံစာ | ဦးမင်းသိန်း |
| အလုပ်အကိုင် ဝန်ကြီးဌာန၏ အစည်းအဝေးအစီရင်ခံစာ | ဦးမင်းသိန်း |
| အလုပ်အကိုင် ဝန်ကြီးဌာန၏ အစည်းအဝေးအစီရင်ခံစာ | ဦးမင်းသိန်း |
| အလုပ်အကိုင် ဝန်ကြီးဌာန၏ အစည်းအဝေးအစီရင်ခံစာ | ဦးမင်းသိန်း |

ဆွေးနွေးဆုံးဖြတ်ချက်များ

- စီးပွားရေး ဝန်ကြီးဌာန၏ အစည်းအဝေးအစီရင်ခံစာ
- စီးပွားရေး ဝန်ကြီးဌာန၏ အစည်းအဝေးအစီရင်ခံစာ
- စီးပွားရေး ဝန်ကြီးဌာန၏ အစည်းအဝေးအစီရင်ခံစာ
- အလုပ်အကိုင် ဝန်ကြီးဌာန၏ အစည်းအဝေးအစီရင်ခံစာ

အကျဉ်းချုပ်ချက်များ

စီးပွားရေး ဝန်ကြီးဌာန၏ အစည်းအဝေးအစီရင်ခံစာ၊ အလုပ်အကိုင် ဝန်ကြီးဌာန၏ အစည်းအဝေးအစီရင်ခံစာ၊ အလုပ်အကိုင် ဝန်ကြီးဌာန၏ အစည်းအဝေးအစီရင်ခံစာ၊ အလုပ်အကိုင် ဝန်ကြီးဌာန၏ အစည်းအဝေးအစီရင်ခံစာ

| | | | |
|---|--|----------------------|--|
| နေ့ရက် | ၂၅-၁-၂၀၁၇ | အချိန် | ၇:၀၀ မှ ၅:၃၀ ထိ |
| နေရာ | ဆန်းစစ်-ကျောင်း | ကျေးဇူးအပ်ရာ/ကျေးဇူး | ဦးကျော်စွာ၊ ဦးကျော်စွာ |
| ပြည်နယ် | ကျွန်းမော် | ပြည်နယ် | ကယား |
| အစည်းအဝေးအစီရင်ခံစာ | | | |
| ၁ | စေတနာ့ဝန်ထမ်း-ရွေးချယ်ခြင်း (ကော်မတီဖွဲ့စည်းခြင်း) | | |
| ၂ | ကျေးဇူးစီမံကိန်းဆောင်ရွက်ရေး-ရွေးချယ်ခြင်း (ကော်မတီဖွဲ့စည်းခြင်း) | | |
| ၃ | အမျိုးသား/သမီး အကဲခတ်ခြင်း/အသုံးပြုရေး-ရွေးချယ်ခြင်း/အစည်းအဝေးအစီရင်ခံစာ | | |
| ၄ | အကျိုးစိတ်/အစည်းအဝေး-အစီရင်ခံစာ/ရွေးချယ်ခြင်း | | |
| ၅ | အကဲခတ်မှုဖွဲ့စည်းခြင်း/အစည်းအဝေး | | |
| ကျေးဇူးတင်အကြောင်းအရာများ | | | ဦးဆောင်ကျေးဇူးတင်သူ |
| <ul style="list-style-type: none"> - စေတနာ့ဝန်ထမ်း-ရွေးချယ်ခြင်း/အစည်းအဝေး-ရွေးချယ်ခြင်း/အစည်းအဝေး - ကျေးဇူးစီမံကိန်းဆောင်ရွက်ရေး-ရွေးချယ်ခြင်း/အစည်းအဝေး-ရွေးချယ်ခြင်း - အမျိုးသား/သမီး အကဲခတ်ခြင်း/အသုံးပြုရေး-ရွေးချယ်ခြင်း/အစည်းအဝေး - ဦးကျော်စွာ-ရွေးချယ်ခြင်း/အစည်းအဝေး - အကျိုးစိတ်/အစည်းအဝေး-ရွေးချယ်ခြင်း/အစည်းအဝေး - အကဲခတ်မှုဖွဲ့စည်းခြင်း/အစည်းအဝေး | | | <ul style="list-style-type: none"> ဦးကျော်စွာ " " " " |
| ကျေးဇူးတင်အကြောင်းအရာများ | | | |
| <ul style="list-style-type: none"> - စေတနာ့ဝန်ထမ်း-ရွေးချယ်ခြင်း/အစည်းအဝေး-ရွေးချယ်ခြင်း/အစည်းအဝေး - ကျေးဇူးစီမံကိန်းဆောင်ရွက်ရေး-ရွေးချယ်ခြင်း/အစည်းအဝေး-ရွေးချယ်ခြင်း - အမျိုးသား/သမီး အကဲခတ်ခြင်း/အသုံးပြုရေး-ရွေးချယ်ခြင်း/အစည်းအဝေး - ဦးကျော်စွာ-ရွေးချယ်ခြင်း/အစည်းအဝေး - အကျိုးစိတ်/အစည်းအဝေး-ရွေးချယ်ခြင်း/အစည်းအဝေး | | | |
| အကြံပြုချက်များ | | | |
| <ul style="list-style-type: none"> - ဦးဆောင်သူ-အစည်းအဝေး-ရွေးချယ်ခြင်း/အစည်းအဝေး - အကျိုးစိတ်/အစည်းအဝေး-ရွေးချယ်ခြင်း/အစည်းအဝေး | | | |

မှတ်တမ်းပြုသူ ဦးကျော်စွာ
 ရာထူး အမှုဆောင်မှူး ဦးကျော်စွာ

ကဏ္ဍအလိုက်ဦးစားပေးဖွဲ့ခြားရေးလုပ်ငန်းစဉ်များ

နောက်ဆက်တွဲ(၄) ခြားနားသော အပိုင်းများအတွက် ဦးစားပေးဖွဲ့ခြားရေးလုပ်ငန်းစဉ်များအနှစ်ချုပ် မှုရင်းအား VPSC တွင် ထားရှိရပါမည်။ အခြားဌာနဆိုင်ရာများနှင့် ညှိနှိုင်းရန်အတွက် မိတ္တူအား TPIC သို့ ပို့ရပါမည်။ MIS Data အဖြစ်သွင်းရန်မလိုအပ်ပါ။

| | အဆင့် | လုပ်ငန်း | ဦးစားပေး | လ/နှစ် | ကျေးဇူးပြု တာဝန်ခံသူ(သို့) အုပ်စု | ပြင်ပမှ မည်သူထောက်ပံ့မည် |
|------------------------------------|-------|--------------|------------------|--------|---|-----------------------------|
| အခြေခံအထောက်အခံ | ၀ | တံကား | မ (✓) ကျား(✓) | ၂၀၁၈ | စီး:နီ | |
| | ၂ | လူထုဆိုင်ခွဲ | မ () ကျား(✓) | ၂၀၁၉ | စီး:နီ | |
| | ၃ | | မ () ကျား() | | | |
| | ၄ | | မ () ကျား() | | | |
| | ၅ | | မ () ကျား() | | | |
| အသက်မွေးဝမ်းကြောင်း/ စိုက်ပျိုးရေး | ၀ | | မ () ကျား() | | | |
| | ၂ | | မ () ကျား() | | | |
| | ၃ | | မ () ကျား() | | | |
| | ၄ | | မ () ကျား() | | | |
| | ၅ | | မ () ကျား() | | | |
| ကျန်းမာရေးနှင့် အာဟာရ | ၀ | အဖွဲ့ကြေး | မ (✓) ကျား() | ၂၀၁၇ | စီး:နီ | |
| | ၂ | | မ () ကျား() | | | |
| | ၃ | | မ () ကျား() | | | |
| | ၄ | | မ () ကျား() | | | |
| | ၅ | | မ () ကျား() | | | |

| | | | | | | |
|--------------------|---|-------------------------|------------------|-----|-------|--|
| ကရီးယားစားသောက်ရေး | ၀ | | မ () ကုဗ () | | | |
| | ၂ | | မ () ကုဗ () | | | |
| | ၃ | | မ () ကုဗ () | | | |
| | ၄ | | မ () ကုဗ () | | | |
| | ၅ | | မ () ကုဗ () | | | |
| ပညာရေး | ၀ | အကယ်အတိုင်း ၀၂၆၆ | မ (၂) ကုဗ(၂) | | ၀-၂၆၆ | |
| | ၂ | အကယ်အတိုင်း ၆၆၆-၆၆၆ | မ (၂) ကုဗ(၂) | ၆၆၆ | ၀-၆၆၆ | |
| | ၃ | ကုဗ(၆၆၆) ၆၆၆ | မ () ကုဗ(၂) | | ၀-၆၆၆ | |
| | ၄ | | မ () ကုဗ () | | | |
| | ၅ | | မ () ကုဗ () | | | |
| အခြား | ၀ | ကုဗ(၆၆၆) အကယ်အတိုင်း | မ (၂) ကုဗ(၂) | | ၀-၆၆၆ | |
| | ၂ | | မ () ကုဗ () | | | |
| | ၃ | | မ () ကုဗ () | | | |
| | ၄ | | မ () ကုဗ () | | | |
| | ၅ | | မ () ကုဗ () | | | |

ဦးစားဝေးလုပ်ငန်း အကျဉ်းချုပ်ဇယား

| စဉ် | လုပ်ငန်းအမည် | ဦးစားဝေးအဆင့် | အဆိုပြုသူ (ကျား) | အဆိုပြုသူ (မ) | အဆိုပြုသူ (ကျား+မ) | မှတ်ချက် |
|-----|--------------------------------|---------------|------------------|---------------|--------------------|----------|
| ၁။ | ဆွဲနံရိုး | ၁ | | ၂ | | |
| ၂။ | စက်ကား | ၂ | | | m+e | |
| ၃။ | စာသစ်ကျောင်းခြံ ဆွဲနံရိုး ဇယား | ၃ | | | m+e | |
| ၄။ | ကျောင်းဆရာဝန် နေရာ | ၄ | m | | | |
| ၅။ | ကျောင်းဆရာဝန် နေရာ | ၅ | m | | | |
| ၆။ | ကျောင်းဆရာဝန် နေရာ | ၆ | | | m+e | |
| ၇။ | စာသစ်ကျောင်း ဇယား | ၇ | | | m+e | |
| ၈။ | | | | | | |
| ၉။ | | | | | | |
| ၁၀။ | | | | | | |
| ၁၁။ | | | | | | |
| ၁၂။ | | | | | | |
| ၁၃။ | | | | | | |

ပိတ်ဆွေးနွေးသူ

ကျား - ၂ ဦး

မ - ၂ ဦး

မှတ်တမ်းတင်သူ

ရာထူး - ကိုယ်တိုင် ဦးစား ဦးစား

အမည် ဦးစား ဦးစား

လုပ်ငန်းဆောင်ရွက်မှုမှတ်တမ်းခိတ်ပုံများ



