

ပြည်ထောင်စုသမ္မတမြန်မာနိုင်ငံတော်အစိုးရ

စိုက်ပျိုးရေး၊ မွေးမြူရေးနှင့်ဆည်မြောင်းဝန်ကြီးဌာန

ကျေးလက်ဒေသဖွံ့ဖြိုးတိုးတက်ရေးဦးစီးဌာန

လွိုင်ကော်-ရှားတောမြို့နယ်



လူထုဗဟိုပြုစီမံကိန်း

National Community Driven Development Project



ကျေးရွာဖွံ့ဖြိုးရေးအစီအစဉ် (၂၀၁၆-၂၀၁၇)

Village Development Plan (VDP)

လွိုင်ကော်မြို့နယ်၊ ထီးစဲခါးကျေးရွာအုပ်စု၊ ဒေါ်ဆော်ဝဲကျေးရွာ

အကြောင်းအရာ

စာမျက်နှာ

၁။ <u>မြို့နယ်ပြင်ပ</u>	၃
၂။ <u>အုပ်စုပြင်ပ</u>	၄
၃။ <u>အုပ်စုတွင်ပါဝင်သောကျေးရွာများစာရင်း</u>	၅
၄။ <u>ကျေးရွာသမိုင်းကြောင်း(ကျေးရွာအခြေခံအချက်အလက်များ)</u>	၆
၅။ <u>လူထုပူးပေါင်းပါဝင်သော လူမှုဆန်းစစ်ခြင်းနှင့်အကဲဖြတ်ခြင်းလုပ်ငန်းစဉ် (PSA/PRA)</u> <u>အကျဉ်းချုပ်ဇယား</u>	၈
၆။ <u>လူမှုရေး နှင့် အရင်းအမြစ်ပြင်ပ</u>	၉
၇။ <u>လူမှုရေး နှင့် အရင်းအမြစ်ပြင်ပသုံးသပ်ချက်</u>	၁၀
၈။ <u>ဥစ္စာနေကြွယ်ဝမှုအဆင့် သတ်မှတ်ချက်ပြပုံ</u>	၁၁
၉။ <u>ဥစ္စာနေကြွယ်ဝမှုအဆင့်သတ်မှတ်ချက်ဇယားသုံးသပ်ချက်</u>	၁၂
၁၀။ <u>ရာသီခွင်ပြဇယား</u>	၁၃
၁၁။ <u>ရာသီခွင်ပြဇယားသုံးသပ်ချက်</u>	၁၄
၁၂။ <u>အရင်းအမြစ် အသုံးပြုမှုနှင့်ထိန်းချုပ်မှု</u>	၁၅
၁၃။ <u>အရင်းအမြစ် အသုံးပြုမှုနှင့်ထိန်းချုပ်မှု သုံးသပ်ချက်</u>	၁၇
၁၄။ <u>ပင့်ကူအိမ်ပြပုံ (ကဏ္ဍမ)</u>	၁၈
၁၅။ <u>ပင့်ကူအိမ်သုံးသပ်ချက် (ကဏ္ဍမ)</u>	၁၉
၁၆။ <u>အဖွဲ့ အစည်းချိတ်ဆက်မှုပြပုံ</u>	၂၀
၁၇။ <u>အဖွဲ့ အစည်းချိတ်ဆက်မှုပြပုံသုံးသပ်ချက်</u>	၂၁
၁၈။ <u>ကော်မတီဝင်များစာရင်း</u>	၂၂
၁၉။ <u>ကျေးရွာအချက်အလက်များ (ပုံစံ-၁)</u>	၂၄
၂၀။ <u>စီမံကိန်းအချိန်ဇယား (ပုံစံ-၂)</u>	၂၇
၂၁။ <u>ကျေးရွာဖွံ့ဖြိုးရေးဦးစားပေးအစီအစဉ် (ပုံစံ-၃)</u>	၂၉
၂၂။ <u>ကျေးရွာအုပ်စုစီမံကိန်းလုပ်ငန်းခွဲရေးချယ်ခြင်း (ပုံစံ-၄)</u>	၃၂
၂၃။ <u>အစည်းအဝေးမှတ်တမ်းများ</u>	၃၄
၂၄။ <u>ကဏ္ဍအလိုက်ဦးစားပေးဖွံ့ဖြိုးရေးလုပ်ငန်းစဉ်များ</u>	၃၅
၂၅။ <u>ဦးစားပေးလုပ်ငန်းများရေးချယ်ခြင်းဇယား</u>	၃၇
၂၆။ <u>ကျေးရွာဖွံ့ဖြိုးရေးအစီအစဉ်ဆောင်ရွက်မှုမှတ်တမ်းဇာတ်ပုံများ</u>	၃၈

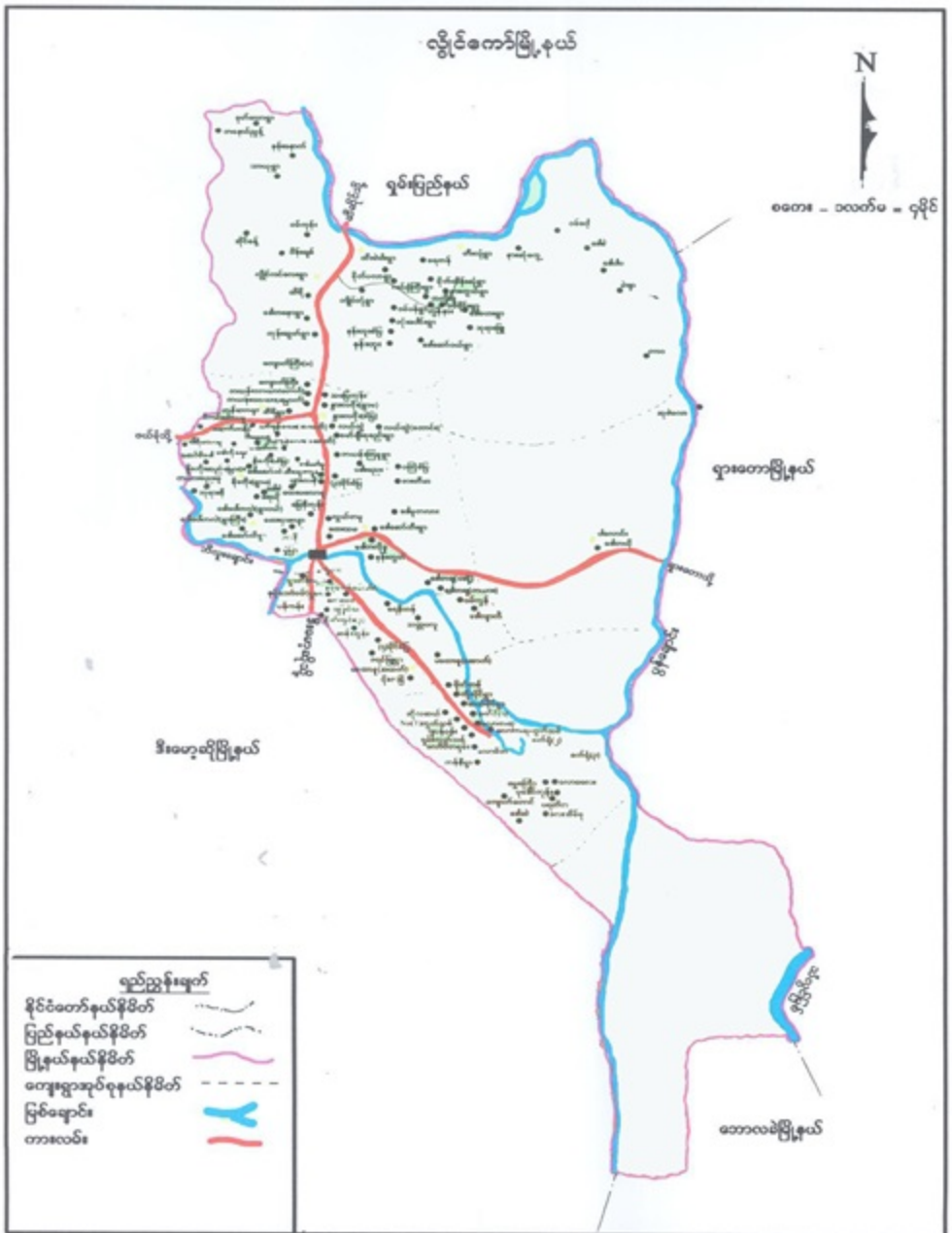

ကျေးရွာအုပ်စုမြေပုံ



ကျေးရွာအုပ်စုတွင် ပါဝင်သော ကျေးရွာများစာရင်း

စဉ်	ကျေးရွာအုပ်စုအမည်	ကျေးရွာအမည်	မှတ်ချက်
၀၁	တီးခါး	မာ်အာဝ်	
၂	ထီးခါး	တီးခါး	
၃	တီးခါး	လျှိုင်ခိုင်	
၄	တီးခါး	ကျွန်းကြီး	
၅	တီးခါး	နန်းယွှား	
၆	တီးခါး	နန်းယွှားတံငြ	
၇	တီးခါး	လမ်းကြီး	
၈	တီးခါး	လမ်းပန်	
၉	တီးခါး	လှိုင်ခါး	
၁၀	တီးခါး	ကျွန်းကလေး	
၁၁	တီးခါး	ကျွန်းကလေး	
၁၂	တီးခါး	လမ်းခါး	
၁၃	တီးခါး	မာ်အာဝ်	
၁၄	တီးခါး	ကျွန်း	
၁၅	တီးခါး	ကျွန်းကြီး	
၁၆	တီးခါး	နန်းကျွန်း	
၁၇	တီးခါး	မာ်အာဝ်	
၁၈			
၁၉			
၂၀			

လူထုပူးပေါင်းပါဝင်သောလူမှုဆန်းစစ်ခြင်းနှင့်အက်မြတ်ခြင်းလုပ်ငန်းစဉ် (PSA/PRA) အကျဉ်းချုပ်ဖယား
ထီးစဲခါးအုပ်စု၊ ဒေါ်ဆော်ဝဲကျေးရွာ

စဉ်	အကြောင်းအရာ	ရက်စွဲ	ဦးတည်အုပ်စု	တက်ရောက်သူ			အဓိကဆွေးနွေးချက်များ
				ကျား	မ	ပေါင်း	
၁	လူမှုရေးအရင်းအမြစ်ပြင်ဆင်မှု (social Map/Resource Map)	၆.၀၆.၂၀၂၁	ရင်မီးရပ်ဖေ ကော်မတီဝင်များ	၁၀	၁၀	၂၀	ဒီမိုကရေစီအဖွဲ့အစည်းများအခြေခံအဆောက်အအုံများ၊ လမ်းပန်းဆက်သွယ်ရေးအခြေအနေ၊ လယ်ယာမြေဖြစ်ခြင်း၊ ရေကွင်းရေကန်သစ်တောများ
၂	ဥစ္စာနေကြွယ်ဝမှု အဆင့်သတ်မှတ်ချက် (Wealth Ranking)	၆.၀၆.၂၀၂၁	ချမ်းသာ၊ အလယ်အလတ်၊ နွမ်းပါးအုပ်စု	၁၁	၁၀	၂၀	ကျေးရွာလူမှုစီးပွားအုပ်စုများ၊ ခွဲခြားသတ်မှတ်နိုင်ရေးအတွက် အခြေခံစံနှုန်းများသတ်မှတ်ခြင်း၊ ကျေးရွာသားများနှင့်အများသဘောတူခွဲခြားသတ်မှတ်ခြင်း
၃	ပိုင်ဆိုင်မှုသုံးသပ်ခြင်း	၆.၀၆.၂၀၂၁	ကော်မတီဝင်၊ အမျိုးသမီး၊ အမျိုးသားများ	၁၀	၁၀	၂၀	အမျိုးသမီးနှင့် အမျိုးသားများပိုင်ဆိုင်ပြီးထိန်းချုပ်ထားသည့် ပိုင်ဆိုင်မှု(သို့) အရင်းအမြစ် များကိုသုံးသပ်ခြင်း
၄	ရာသီခွင်ပြကွဲဒီဇိုင်း Seasonal Calendar	၆.၀၆.၂၀၂၁	ကော်မတီဝင်၊ အမျိုးသမီး၊ အမျိုးသားများ	၁၁	၁၀	၂၀	ရာသီခွင်တိုက်ပျိုးသီးနှံများ၊ လယ်ယာလုပ်ငန်းများ၊ ဝင်ငွေထွက်ငွေမွေးမြူရေးလုပ်ငန်းများ
၅	ပင်ကူအိမ်ကွန်ယက် (Spider Web)	၆.၀၆.၂၀၂၁	အမျိုးသား၊ အမျိုးသမီးများ	၁၁	၁၀	၂၀	အမျိုးသား၊အမျိုးသမီးများတန်းတူအခွင့်အရေးရရှိမှုနှင့်ပရိုဂရမ်အကြောင်းအရင်းများ
၆	အဖွဲ့အစည်းချိတ်ဆက်ပုံ (Venn Diagram)	၆.၀၆.၂၀၂၁	ကျေးရွာလူမှုဖွံ့ဖြိုးရေးအဖွဲ့အုပ်စု၊ ချစ်အေးအဖွဲ့၊ ကျေးရွာစီမံအဖွဲ့	၁၁	၁၀	၂၀	ကျေးရွာတွင်ရှိအဖွဲ့အစည်းများနှင့်ဖွံ့ဖြိုးရေးလုပ်ငန်းအတွက်ချိတ်ဆက်ဆောင်ရွက်လုပ်ကိုင်မှု

မိခင်တော်တော်ကျေးဇူးတော် လူမှုရေး နှင့် အာဖရိက အဖြစ်ပြုမိမိ

သွေးဖြူ ချက်နှင့် ဆန်းစစ်ချက်

မိခင်တော်တော် အိမ်ခြေစုစုပေါင်း (၅၃) အိမ်ရှိသည်။ ၂၀၁၇ ခုနှစ်အတွက် စုစုပေါင်း လူဦးရေ (၂၂၄) မှီရှိသည်။ အဓိက ရိုက်ပျဉ်းသိဒ္ဓံ နှင့် ဖြောင့်၊ စပါး၊ ဖြစ်ပြီ၊ ပဲခင်းငုံ၊ မြေပဲလည်း အနည်းငယ် ရိုက်ပျဉ်းပါသည်။ စစ်နှစ်ပတ်ပတ် ရေလုံလောက်မှုမရှိသောကြောင့် နေရာသီတွင် နှစ်စဉ် နှစ်စဉ် ရေ ပြဿနာ (ငြိမ့်နေရသည်။) မူလတန်း စာသင်ကျောင်း နှင့် မူကြိုကျောင်း ၂ မောင်လည်း စာသင်ခန်း လုံးလောက် မှီမရှိခြင်း ၊ မူကြိုကျောင်း မှာ ထင်ကံ ၊ သက်ကယ်ပျို ၇ ခြင်း ဖြစ်သည်။ အမျိုးသမီး ခွဲထားသော အိမ် (၃၅) အိမ် ရှိပါသည်။ ကျေးဇူးဖြူ (သို့) ကျေးဇူးတော် သို့ ၊ ဖြောင့်ရွှေနေထိုင်မှု မရှိချေ။ မည်သည့် အဖွဲ့တွင် မည်သည့် အိမ်ထောင်စု နေထိုင် ရမည်ဟု ခွဲခြားထား ဖြစ် မရှိချေ။ ဖွဲ့ ဖြိုလိုသည့်အားဖြင့် မျှော်လင့်သော အချက်များမှာ လူမှုရေး ကိစ္စရပ်များအတွက် ဆုံးမဆောင် နှင့် ရေလုံလောက်စွာ ရှိ ရန် ဖြစ်သည်။

ဥက္ကဋ္ဌအဆင့် ခွဲခြားမှု စံနမူနာပုံစံ

မြို့နယ်... ပျဉ်းမာန်... ကျေးရွာအုပ်စု... စင်စင်... ကျေးရွာ... မြေကွက်... ရက်စွဲ... ၄.၂.၂၀၂၃

အမျိုးအစား	သတ်မှတ်ချက်/ညွှန်းကိန်းများ	အိမ်ထောင်စု အရေအတွက်	ရာခိုင်နှုန်း
ချမ်းသာ	ဧည့်တော်စင်/ပျဉ်းမာန် ၂၆၀၀၀ လက်မကျော် လက်မ (၂) ဝက်စတင် ၁၃၀၀၀ လက်မ ၆၅၀၀၀ လက်မ များ ဘဏ္ဍာတိုက်စားရမည်	၉ နိမ့်	၅%
အလယ်အလတ်	ပျဉ်းမာန် ၂၆၀၀၀ လက်မ လက်မ (၁) ဝက်စတင် ၁၃၀၀၀ လက်မ ၆၅၀၀၀ လက်မ များ ဘဏ္ဍာတိုက်စားရမည်	၂၄ နိမ့်	၄၅%
ဆင်းရဲ/နွမ်းပါး	၀.၂/၀.၅ (ဘက်စားစဉ်) ၁၀၀၀၀ လက်မ ၆၅၀၀၀ လက်မ (လက်မ) ၁၀၀၀၀ လက်မ စားရမည် ဆေး ခွဲ	၂၀ နိမ့်	၂၀%
စုစုပေါင်းအိမ်ထောင်စု		၅၃ နိမ့်	၁၀၀%

ပါဝင်ဆွေးနွေးသူ
ကျား- ၁၁ ဦး
မ- ၁၀ ဦး

မှတ်တမ်းတင်သူ
အမည် မြေဖြူ ဦးစော
ရာထူး မူဝါဒရေးရာ ဦးစော

ဒေါ်ဆော်ဝဲကျေးရွာ၏ ဥက္ကဋ္ဌရေး ကြွယ်ဝသက်မှတ်ချက်

ဆွေးနွေးချက် နှင့် ဆုံးစပ်ချက်

ဒေါ်ဆော်ဝဲကျေးရွာ ၏ ဥက္ကဋ္ဌရေး ကြွယ်ဝမှုသုံးဆပ်ချက် အား (၃) ဆင့်ရှိသည်။
မြေလုပ်သောအခါမှာ ၊ အားစိုက်ခင်း အုပ်စု ၊ နွယ်ပီးသောအုပ်စု စုစုဖြင့် ဤသည်။
မြေလုပ်သောအုပ်စုမှာ ၉ အိမ်ရှိ ဖြစ် ၊ ၁၇ / ဖြစ်ပါသည်။ အားစိုက်ခင်း
အုပ်စု မှာ (၂၄) အိမ်ရှိ ဖြစ် ၊ ၁၄၅ / ဖြစ်ပါသည်။ နွယ်ပီးသောအုပ်စု
(၂၀) အိမ် ရှိ ဖြစ် ၊ ၂၈ / ဖြစ်ပါသည်။ နွယ်ပီးရသည် အကြောင်းရင်းမှာ
ရွေးချယ် နှိုင်းမပြုခြင်း ၊ ကလေးများ ဖြစ် ၊ ဝိုင်းကြောင့် ဖြစ်ပါသည်။ စိမ်းကပ်မိတွင်
နွယ်ပီးသူများ ပါဝင်လာစေရန် အမှတ်ကိုင်အခွင့်ပေး ရှား စိုက်ထိုး ပေး ဖြစ် ဖြစ်
ကျေးရွာဖွံ့ဖြိုး တိုးတက်လာစေပါသည်။

ရာသီခွင်ပြကွဲဒိန်

အကြောင်းအရာ	တန်ခူး	ကဆုန်	နယုန်	ဝါဆို	ဝါခေါင်	တော်သလင်း	သီတင်းကျွတ်	တန်ဆောင်မုန်း	နတ်တော်	ပြာသို	တပို့တွဲ	တပေါင်း
ရာသီဥတု												
စိုက်ပျိုးရေး		မြေစိုက် / ပြင်ဆင်ခြင်း		ခပါ / မြေပြန်				မြေစိုက်ခြင်း	ခါးစိုက်		မြေစိုက်ခြင်း	
ဝင်ငွေ/ထွက်ငွေ	↘	၄၄၄ မြေစိုက်	၄၄၄	၄၄၄	၄၄၄	↘	↘	၄၄၄ မြေစိုက်	↘	↘	၄၄၄	↘
ကျန်းမာရေး		ဥပဇ္ဈာန်တော်စွမ်း ပြောစာဆို / စာရေး					ဥပဇ္ဈာန်တော်စွမ်း ပြောစာဆို					
ပွဲလမ်းသဘင်	တံခွန်တိုင်းပွဲ					ဒီးကွဲ	ခါးစိုက်တံခွန် တိုင်းပွဲ		ကောက်သစ် စားပွဲ	၄က်လှိုင် ပွဲ		ကောက်လှိုင်
သောက်သုံးရေ ရရှိမှု	☐	☐	☐	☐	☐	☐	☐	☐	☐	☐	☐	☐
အစားအစာဖူလုံမှု	☐	☐	☐	☐	☐	☐	☐	☐	☐	☐	☐	☐

ပါဝင်ဆွေးနွေးသူ

ကျား- ၇၇ ဦး

မ- ၇၀ ဦး

မှတ်တမ်းတင်သူ

အမည် ဒေါ်မြင်းဦးကော

ရာထူး လူထုစည်ရုံးမှူး ဖြစ်သည်

ဒေါ်ဆော်ဝဲကျေးဌာန် ကုသိန္ဒိဋ္ဌိပြုကြောင့်

ခွေးမွေး ချက်နှင့် ဆန်ဆစ်ချက်

ဒေါ်ဆော်ဝဲကျေးဌာန်၏ ဆန်ဆစ်ခြင်း (၅၃) ခုကို စိုက်ပျိုးရေးလုပ်ငန်း
 ကို ကိစ္စကပ်လုပ်ကိုင် ကြသည်။ အဓိက စိုက်ပျိုးသီးနှံမှာ မြေစိုနှင့် စပါး
 ဝဉ်းဖြစ်ပြီး ဝဉ်းနှင့်လည်း အနည်းငယ် စိုက်ပျိုးပါသည်။ အမျိုးသမီး
 အိမ်ထောင်စဉ် စီး (၂) ခု ဖြစ်ပါသည်။ ကျွန်ုပ်တို့ကို တစ်နှစ်ထပ်လုံး
 မလုပ်ကိုင် ခြင်းသောကြောင့် စိုက်ပျိုးရေး ကားလယ်ချိန်တွင် ထမ်းခွေခြင်း၊
 ဖုံးရုံလုပ်ငန်း စုနည်းထပ် လုပ်ကိုင် ကြသည်။ ဝေငွေအရ နွမ်းပါးသူများ၊
 ဝဉ်းရင်းသာလျှန်ချင်းစု များနှင့် စာနုစွမ်းသူ ကိတ်တောင်စုများသည်လည်း
 စိုက်ပျိုးရေး လုပ်ငန်းကို ဖြိုခိုအားထား ရေရသည်။ လူတစ်ဦး၏ တစ်နှစ်
 ပြုစုခြင်းဖြင့်မှာ (၁) ဘိန်းခန့် ဖြစ်ပါသည်။ တစ်နှစ်တာ ဝေငွေ နှင့် ဆွက်
 ငွေ အသုံးစရိတ်ဆုံးပောက်မှုချေ။ အသုံးစရိတ်မလုံလောက် သောအခါ
 ချေးငွေယူခြင်း၊ ဘိန်းခေါ်ချိန်တွင် ပြန်ဆပ်ခြင်းဖြင့် ဖြေရှင်းရပါသည်။
 ကသက်မွေးဝမ်းကျောင်းနှင့် ဆက်ဆံသော အဓိက ဖြားနားများမှာ
 ဝေငွေရနည်းခြင်း၊ ဘိန်းဆွက်ဝဉ်းခြင်း၊ မှုနည်းခြင်း နှင့် ရေဌာပါးခြင်း
 ဝဉ်းကြောင့် ဖြစ်ပါသည်။ အမျိုးသမီးများသည်လည်း စိုက်ပျိုးရေးလုပ်ငန်း
 ကို ကိစ္စကပ်လုပ်ကိုင် ကြသည်။ အမျိုးသမီးများ၏ ကိစ္စကပ် ဆွေးနွေး
 ကျောင်းလုပ်ငန်းများနှင့် ဖတ်သားသော ကိစ္စကပ် ဖြားနားမှာ ကိပ်မျက်စွ
 လုပ်ရာ ခြင်း၊ ယုသာသင် ကြားခွင့် ချခြင်း ဝဉ်းဖြစ်ပါသည်။

ဒေါက်တာ ဌာန ပိုင်ဆိုင်မှု ထိန်းချုပ်မှု ပုံစံ မြေပုံစံ
ဆုံးဖြတ်မှု

ကျား	မ	ကျား + မ
တောင်တာ ညပ် တော်လာဂျီ ကိုင်းဌာနဝန်ထမ်း ဘင်တော ဘန်ဂျီ		ဆိုင်ကပ် မိုးရေချေးကန် စာအိမ်ကျောင်း တံခွန်ဝိုင်း ရေခဲခန်း ရေခဲခန်း

ကျား	မ	ကျား + မ
ဆေးပညာ ကိုယ်ဝန်ဆောင်		ဆိုင်ကယ် လယ် စော့ပေး ဝါးစုတ် စာသင်ကျောင်း တံခွန်တိုင် သစ်တော ဓာတ်လျှပ် ရေအိုင် သန့်ရှင်း

ဒေါ်ဆော်ဝဲကျေးဇူး၏ အဖူးအမြစ်ပိုင်ဆိုင်မှု နှင့် ထိန်းချုပ်မှု

ဆွေးနွေးချက် နှင့် ဆုံးမစ်ချက်

တော်ဇာဂျီ ၊ ကိုဇီးဂြုတ်ဆွန်စက်ကို အမျိုးသားများက ဆုံးစွဲပါသည်။
ဆိုင်ကယ် ၊ လယ် ၊ တောင်ယာ ၊ စာသင်ကျောင်း ၊ တံခွန်တိုင် ၊ သစ်တော ၊
ရေတူး ၊ ရေခင်း နှင့် သန့်ရှင်း စိုက်ပျိုးမှု အမျိုးသား နှင့် အမျိုးသမီး များ သုံးစွဲ
ကြသော်လည်း ထိန်းချုပ်ခြင်း ၊ ဖြုဖြူခြင်း ၊ ဆုံးဖြတ်ရာတွင် အမျိုးသား၏
များက ပြုလုပ်ကြသည်။ ဟွန်ဂါ့ယော (၃၀) နှစ်ခန့်တွင် သစ်တောများ
ရှိသော်လည်း ယခုအခါတွင် သစ်တောများ ပြုန်းတီးလာသည်။ အမျိုးသမီး
များ ထိန်းချုပ် / ဆုံးဖြတ်မှု ကားနည်း၇ ဇွဲမှာ အာပီပသာ ၊ အထက်ပသာ
ကားနည်းဇွဲ ၊ ဦးဆောင်ငိုမှု စွမ်းရည်မရှိခြင်း ၊ ကြောက်စိတ်ရှိ ဇွဲကြောင့်
ဖြစ်သည်။

ပင့်ကူအိမ်သုံးသင်ခြင်းပြပုံ

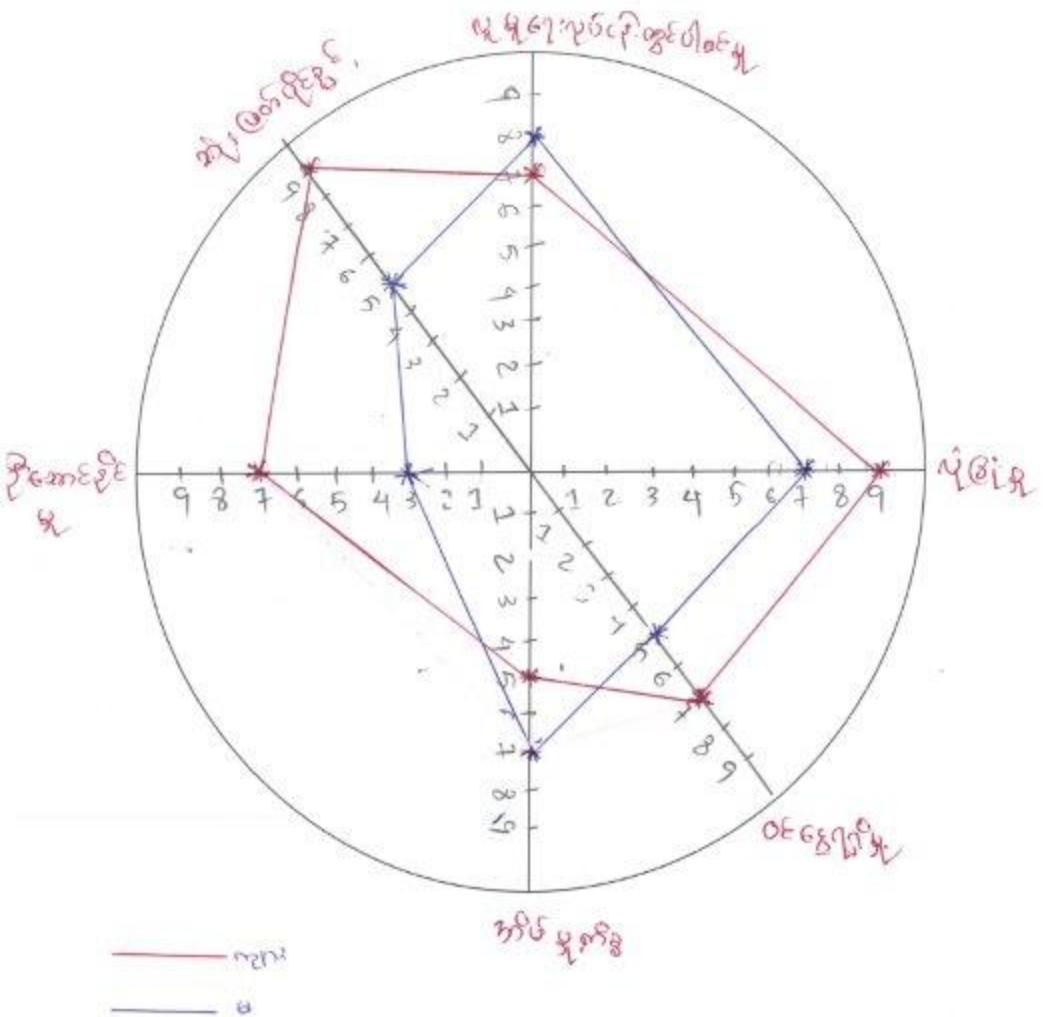

ပိစင်ဆေးဝေးသွေး

ကျား- ၁၁ ဦး

မ- ၇၀ ဦး

ပုတ်တမ်းတင်သူ

အမည် ဒေါ်ဦးဦး

ရာထူး ကျေးဇူးပြုပါသည်

ဒေါ်ဆော်ဝဲကျေးဇူး၏ ပရိစ္ဆာန်အိမ် သုံးသပ်ချက်

ဆွေစွန်း ခြင်္စင်၊ နှင်းဆီ၊ ဆန်းစစ်ခြင်း

လူမှုရေး ကိစ္စ ၊ အိမ်မှုကိစ္စ တို့တွင် အမျိုးသားများ ပါဝင်မှု၊ အားနည်းမှု ခြင်းမှာ မိသားစုအတွက် ဝေငွေရသော ဖြစ်ပအလုပ်များ လုပ်ကိုင်မှု ခြင်း ဖြစ်သည်။ ဝေငွေရရှိမှု ၊ ဦးဆောင်နိုင် မှုတွင် အမျိုးသမီး များ အားနည်းမှု ခြင်းမှာ အိမ်မှုကိစ္စ များ လုပ်ကိုင် မှု ခြင်း ၊ တန်းတူလုပ်အား မရရှိခြင်း ၊ အာသိပညာ အားနည်းခြင်း ၊ ခိုးရိမ်မှုနှင့် ဆိတ်ပျက်ခြင်း ၊ သို့ကြောင့် ဖြစ်သည်။ ဆုံးဖြတ် ပိုင်ခွင့်တွင် အမျိုးသမီး များ အားနည်းမှု ခြင်းမှာ အမျိုးသားများကို ကြောက်ရွံ့ ခြင်း ၊ ဦးဆောင်ခွင့် မရရှိခြင်း ၊ အာသိပညာအားနည်းခြင်း ၊ သို့ကြောင့် ဖြစ်သည်။ အမျိုးသမီး သိသိသာသာ အာသိပညာပေးဆွေစွန်းပွဲများ ပြုလုပ်ပေးခြင်း ၊ အိမ်တွင်း မျှတညှိမှု ၊ သင်တန်းပေးခြင်း ၊ နှင်းဆီ ၊ လုပ်အားခတန်းတူ ပေးခြင်း ၊ လူမှုစွန့် ဖွဲ့ ဖြိုဖျက်ဆောင်ရွက်ရာတွင် လက်တွဲပေးခြင်း ၊ အမျိုးသမီး ခွင့်တောင်းရည် ခြင်း တက်လာနိုင် သည်။

အဖွဲ့အစည်းချိတ်ဆက်မှု ပြပုံ(ကျေးရွာအတွင်း/အပြင်)



ပိတ်ဆွေးနွေးသူ

ကျား- ၁၁ ဦး

မ- ၁၀ ဦး

မှတ်တမ်းတင်သူ

အမည် ဒေါ်ဒေါ်ဥက္ကဋ္ဌ

ရာထူး ပုဂံမြို့နယ်အဖွဲ့

ဒေါ်ဆော်ဝဲကျေးဌာန် မေးပို့ခံသည့် သက်ချက်

ဆွေးနွေးချက် နှင့် ဆန်းစစ်ချက်

ကျေးဌာန်ကွဲ ဤသော ဒုဗ်ချုပ်လေးမျိုး ၊ ဂုဏ်ထူးစာပေ ၊ လူ့ဖွယ်ကမ္ဘာ ၊ ပျားသည်
 ဌာန် သာဓက နှင့် ကိစ္စ နှင့် ကျေးဌာန် ဖြိုးလေ့လျင့် များကို ဦးဆောင်
 လုပ်ကိုင် ဖြစ်သည်။ အချို့သမီး ကမ္ဘာ့ ဖော်ပို ကမ္ဘာ့ ဖြစ်ပြီး ဂုဏ်ထူး နှင့်
 ကျေးဌာန် လူ့ဖွယ်ကိစ္စ (ကျွန်ုပ်တို့ ၊ နှစ်ဆဲကျေးဇူးလေး) များကွဲ
 အဓိက တာဝန်ယူပါသည်။ ကျေးဌာန် ဖြစ်ကမ္ဘာ့ အာဆင်ပျားမှာ ကြက်ခြေနီ
 Save the children နှင့် ကျွန်ုပ်တို့ နယ်ပယ်ကျွန်းမာလေး ကမ္ဘာ့ များဖြစ်သည်။
 ကြက်ခြေနီ ကမ္ဘာ့သည် တစ်လယူ၍ တစ်ကြိမ် လာရောက်ပြီး မသားပေး
 ဝေ ဖြစ်လေ့မျိုးများ ဆောက်ခံ၍ များ လာရောက်ပျိုးဒါးပါသည်။ Save
 the children ကမ္ဘာ့ တစ်လယူ၍ တစ်ကြိမ် လာရောက်ပြီး ဆေးစိန်
 ခြစ်ဆောင် ၊ အိမ်သာခွက် ၊ ဆင် ဇာ ၊ ဆေးဝါး များနှင့် လေသန့် ပျိုး များ
 လာရောက်ပျိုးဒါး ဝေဖန်လောင် ကျေးဌာန်လူ့ဖွယ် နှင့် ချိတ်ဆက်၍ ဖြစ်သည်။ ကျွန်
 နှင့် နယ်ပယ်ကျွန်းမာလေး ကမ္ဘာ့သည်သည် ကျေးဌာန်လူ့ဖွယ် နှင့် ချိတ်ဆက်
 မှု ဖြစ်သည်။

၇၀၅ - ၄.၂.၂၀၁၇

ကျေးရွာစီ/ထောက်ကော်မတီဖွဲ့စည်းပုံဇယား

ကျေးရွာစီထောက်ကော်မတီဥက္ကဋ္ဌ

- ၁။ ဦးလှဌာ
- ၂။ ဒေါ်စူးမြ

ကျေးရွာစေတနာ့ဝန်ထမ်း

- ၁။ ဦးစူးဌာ
- ၂။ ဒေါ်စူးမြ



စောင့်ကြည့်ကြီးကြပ်ရေးကော်မတီ

- ၁။ ဦးငါးလှ
- ၂။ ဒေါ်ဌေးမြ



လည်ပတ်ထိန်းသိမ်းရေးကော်မတီ

- ၁။ ဦးကောင့်ဝင်း
- ၂။ ဒေါ်စူးမြ



ဝယ်ယူရေးကော်မတီ

- ၁။ ဦးကျော်
- ၂။ ဒေါ်စူးမြ

ဝေဖန်အကြံပြုတိုင်ကြားချက်ဖြေရှင်းရေးအဖွဲ့

- ၁။ ဦးပိုင်လှ
- ၂။ ဒေါ်ကော့စိုခေ

ငွေစာရင်းကိုင်

- ၁။ ဦးစူးဌာ

ပါဝင်ဆွေးနွေးသူ
 ကျား- ၂၂ ဦး
 မ - ၂၆ ဦး

မှတ်တမ်းတင်သူ
 အမည် ဒေါ်နုနုစိန်
 ရာထူး လူ့စွန့်စားရေးဦးစီးဌာန

ကျေးရွာအုပ်စုစီထောက်ကော်မတီဖွဲ့စည်းပုံဇယား

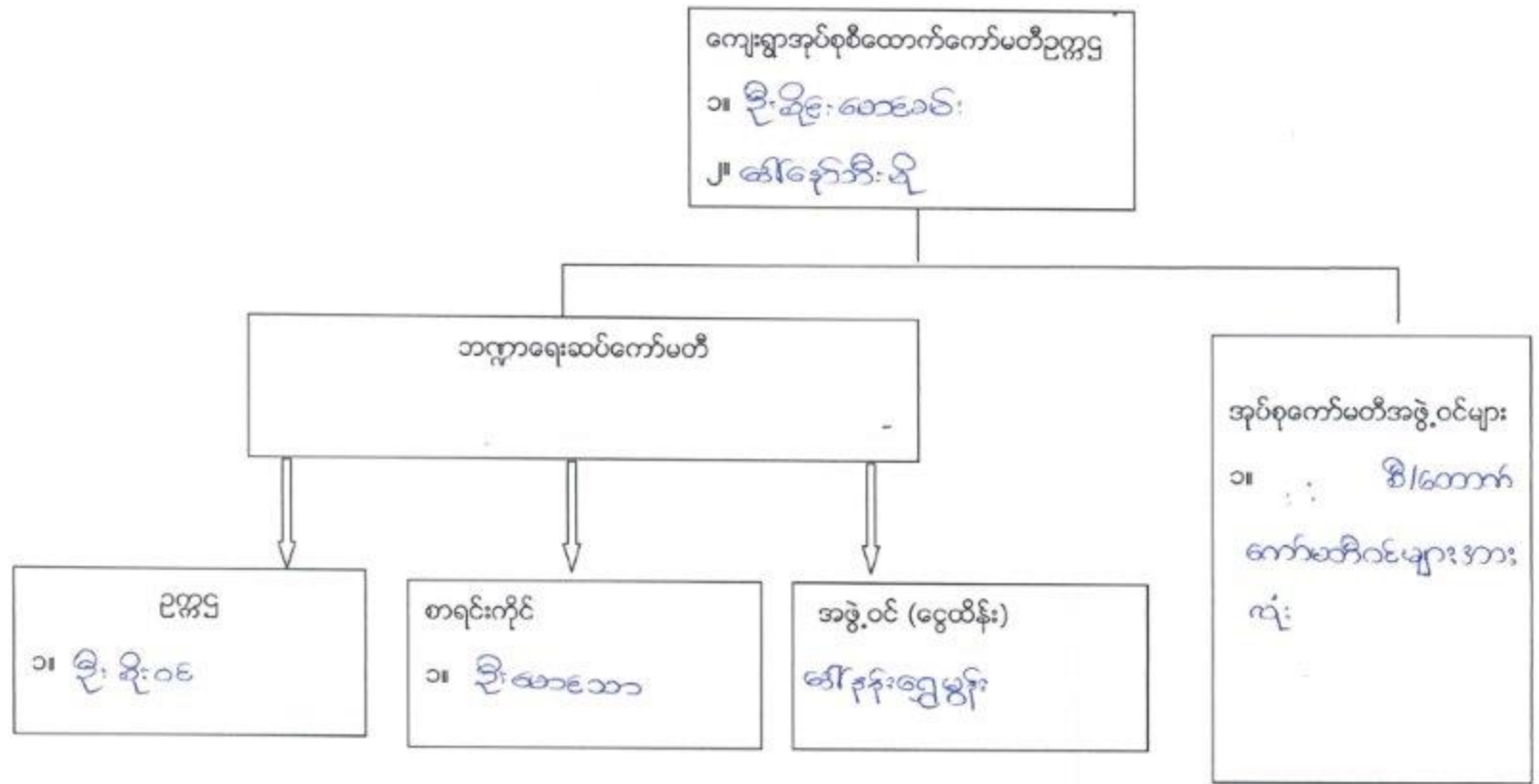

ပါဝင်ဆွေးနွေးသူ

ကျား- ၁၅ ဦး မ- ၃၃ ဦး

မှတ်တမ်းတင်သူ

အမည်နောက်ခံနန်းဆိန်ဦ

ရာထူး လှူဒါန်ရင်းနှီးမြှုပ်ရေးမှူး

အုပ်စုကော်မတီအဖွဲ့ဝင်များ

စဉ်	အမည်	ရွာကော်မတီ	စဉ်	အမည်	ရွာကော်မတီ
၁	ဦးစိုးလတ် ဒေါ်နီနီဆွေဝတ်	အမည်	၁၁	ဦးဖြတ်မိုး	ကျိုပေါင်
၂	ဒေါ်နီနီဆွေဝတ်	လင်မ	၁၂	ဦးခိုင်ကျော်လှ ဒေါ်နီနီကျော်	ကျော် + ကျော်မယ်
၃	ဦးမောင်မောင် ဒေါ်ခင်မာမာ	နီနီဆွေဝတ်	၁၃	ဦးစိုးလတ် ဒေါ်မောင်	မိုက်မိုက်ဆွေ နီနီဆွေ
၄	ဒေါ်မောင်မောင် ဦးကျော်	ဒေါ်မောင်မောင်	၁၄	ဦးကျော်	ဒေါ်မောင်မောင်
၅	ဒေါ်နီနီကျော်လှ	ကျော်နီ	၁၅	ဦးမောင်မောင် ဒေါ်မောင်မောင်	တိုးတိုး
၆	ဦးကျော် ဒေါ်ခင်မာမာ	ကျော်နီမောင်			
၇	ဦးမောင်မောင် ဒေါ်မောင်မောင်	နီနီဆွေ			
၈	ဦးစိုးလတ် ဒေါ်ခင်မာမာ	ကျော်နီ			
၉	ဦးမောင်မောင် ဒေါ်မောင်မောင်	ကျော်နီ			
၁၀	ဒေါ်ခင်မာမာ ဦးကျော်	အမည်			

ပုံစံ - ၈ - ၁ ကျေးရွာအခြေခံအချက်အလက်များ (Form PC 1)

လက်ညှိုးခွက်	ကျေးရွာစာရင်းဇယား	ပထမဆုံးမိတ်ဆက်ခရီး	သွားရောက်သောအခါ
လူထုစည်းရုံးရေးပူးပေါင်းသည်	ကျေးရွာ	ခေါင်းဆောင်များအား	ကျေးရွာအချက်အလက်များကို ပေပညာရပ်ခံ၍ကောင်းစံရသည်။
ဤအချက်အလက်များကို	စီမံကိန်း	မိတ်ဆက်အစည်းဝေးမတိုင်မီတောင်းခံရသည်။	စီမံကိန်းမိတ်ဆက်အစည်းဝေးတွင်
လူထုစည်းရုံးရေးပူးပေါင်းသည်	ဤအချက်အလက်	များအား	စစ်ဆေးပြီး
လူထုစည်းရုံးရေးပူးပေါင်းသည်	သတင်းအချက်အလက်ထဲသို့	Tablets မှ	တဆင့် ခြည့်သွင်းရမည်။
ကျေးရွာခေါင်းဆောင် အမည်	ကျေးရွာခေါင်းဆောင်၏ ဖုန်းနံပါတ်	လူထုစည်းရုံးရေးပူးပေါင်း အမည်	
ဒိုးဒိုးဂျော့	၀၅-၇၃၆၆၄၀၀၇၄	ဒေါ်အေးအေး	
ပြည်နယ်တိုင်းခေမေကြီးကယား	မြို့နယ်	လျှို့ဝှက်	ကျေးရွာအုပ်စု
		မင်းသိန်း	ကျေးရွာ
			ဒေါ်သော်ဝံ

က) လူဦးရေ

လူမျိုးစု	အိမ်ထောင်စုအရေအတွက်	ကိုးကွယ်သည့်ဘာသာ	အိမ်ထောင်စုအရေအတွက်
လူမျိုးစု (၁) ...ကယား	၅၁ ခု	ဘာသာ (၁) ...ဣန္ဒြေ့လွိုင်	၅၁
လူမျိုးစု (၂) ...ကယား	၁ ခု	ဘာသာ (၂) ...ဣန္ဒြေ့လွိုင်	၁
လူမျိုးစု (၃) ...ဣန္ဒြေ့လွိုင်	၁ ခု	ဘာသာ (၃) ...ဣန္ဒြေ့လွိုင်	၁
လူမျိုးစုစော		ဘာသာစော	
အခြား	အရေအတွက်		
မသန်စွမ်းသူများ			
သက်ကြီးရွယ်အိုများ (၆၅ နှစ် နှင့် အထက်)	၁၁၃ ဦး		
စစ်ဘေးရှောင်			

	အမျိုးသား (အရေအတွက်)	အမျိုးသမီး (အရေအတွက်)
လူဦးရေ		
လူမျိုးစု (၁) ...ကယား	၁၀၀ ဦး	၁၀၂ ဦး
လူမျိုးစု (၂) ...ကယား		၁ ဦး
လူမျိုးစု (၃) ...ဣန္ဒြေ့လွိုင်	၁ ဦး	
အခြား		
အိမ်ထောင်စုစီစီး	၄၂ ဦး	၁၁ နေရာ ဦး

(ခ) အခြေခံအထောက်အပံ့ အသုံးအဆောင်များ

စာသင်ကျောင်း	အမှတ် ဖြစ်ပါ	ကျန်းမာရေး	အမှတ် ဖြစ်ပါ	ဘာသာရေး အထောက်အပံ့များ	အမှတ် ဖြစ်ပါ
အထက်တန်းကျောင်း	□	ဆေးရုံ	□	စေတီ	□
အလယ်တန်းကျောင်း	□	ကျန်းမာရေးဌာန	□	ဘုန်းကြီးကျောင်း	√
ပူလတန်းကျောင်း	□	ကျန်းမာရေးဌာနခွဲ	□	ဟိန္ဒူဘုရားကျောင်း	□

ပျက်ကြွေကျောင်း	ဆေးဝေးခန်း	<input type="checkbox"/>	ရေစိယာန်ကျောင်း	<input type="checkbox"/>
အခြား	<input type="checkbox"/>	အခြား	<input type="checkbox"/>	မဂ္ဂ	<input type="checkbox"/>
				အခြား	<input type="checkbox"/>
မှတ်ချက်		မှတ်ချက်		မှတ်ချက်	ကံ့ညွှန်လှိုင်

(ဂ) ကျွမ်းကျင်သူများမှတ်တမ်း (ကျေးရွာတွင်နေထိုင်သော သို့မဟုတ် တခြားရွာမှလာရောက်သော ကျွမ်းကျင်သူများ)

(၁) စာသင်ကျောင်း			(၂) ကျန်းမာရေး			(၃) လက်မှုပညာရှင်		
	ရွာတွင်နေထိုင်သူ	အခြားရွာမှလာသူ		ရွာတွင်နေထိုင်သူ	အခြားရွာမှလာသူ		ရွာတွင်နေထိုင်သူ	အခြားရွာမှလာသူ
ပုလဲတန်ပြင်ဆရာ/မ	ဆရာဝန်	<input type="checkbox"/>	<input type="checkbox"/>	လက်သမား	<input type="checkbox"/>
အထက်တန်းပြဆရာ/မ	<input type="checkbox"/>	<input type="checkbox"/>	လက်ထောက်ကျန်းမာရေးမှူး	<input type="checkbox"/>	<input type="checkbox"/>	ဝန်ရံ	<input type="checkbox"/>
အလယ်တန်းပြဆရာ/မ	<input type="checkbox"/>	<input type="checkbox"/>	အမျိုးသမီးကျန်းမာရေးဆရာမ	<input type="checkbox"/>	<input type="checkbox"/>	လျှပ်စစ်ကျွမ်းကျင်သမား	<input type="checkbox"/>
ပျက်ကြွေဆရာ/မ	<input type="checkbox"/>	သားရွားဆရာမ	<input type="checkbox"/>	<input type="checkbox"/>	ဓနိကိသွယ်သူ	<input type="checkbox"/>
အခြား	<input type="checkbox"/>	<input type="checkbox"/>	ပြည်သူ့ကျန်းမာရေးလုပ်သား	<input type="checkbox"/>	<input type="checkbox"/>	စက်ပြင်ဆရာ	<input type="checkbox"/>
မှတ်ချက်			မှတ်ချက်			မှတ်ချက်		ကျွမ်းကျင်

(ဃ) ကျေးရွာသို့ရောက်ရှိနိုင်သည့် လမ်းအခြေအနေ / ကျေးရွာတစ်ရွာသည် ၎င်း၏ ကျေးရွာအုပ်စုနှင့် ဆက်သွယ်ထားသော လမ်းအခြေအနေ (အောက်ပါတို့ကိုစိုင်းပါ)

ကျောက်ကြမ်းလမ်း: ကျေးရွာလမ်း ကွန်ကရစ်လမ်း: မော်တော်ဆိုင်ကယ်လမ်း
 ကျောက်ခင်းလမ်း: မြေသားလမ်း လူသွားလမ်း: အခြား: _____

(င) ကျေးရွာဖွံ့ဖြိုးမှုစီမံချက်

- (၁) လူထုဝဟိုပြုစီမံကိန်းမတော်မီ ဤကျေးရွာတွင်ကျေးရွာဖွံ့ဖြိုးမှုစီမံချက်ရှိခဲ့ပါသလား? ပိုင်မိ
- (၂) ရှိခဲ့ပါက ဤစီမံချက်ကို မည်သည့် ခုနှစ်တွင်ပြင်ဆင်ခဲ့ပါသနည်း? ရိုးပါသည်/မရှိပါ/မသိပါ
- (၃) ဤစီမံချက်ကို ဖြိုဖယ်မှအတည်ပြုခဲ့ပါသလား? နှစ် ၂၀၂၀/မသိပါ

(စ) နေရာအကွာအဝေး

- (၁) ဤကျေးရွာ၏ဝဟိုမှ ၎င်းကျေးရွာအုပ်စု၏ဝဟိုအထိ ခရီးစဉ်မည်မျှကွာဝေးသနည်း? ၃ ရက်လောက်
- (၂) ဤကျေးရွာမှ ၎င်းကျေးရွာအုပ်စု၏ဝဟိုအထိ သွားလာရာတွင်ကြာမြင့်သည့်အချိန် ခိုင်-၄/မသိပါ

ခြောက်သွေ့ရာသီတွင်ကြာချိန်..... ထော်လာရုံ/မော်တော်ဆိုင်ကယ်/မြေလျှင်/လား/မော်တော်ဆိုင်/အခြား.....
 မိုးရာသီတွင်ကြာချိန်..... ထော်လာရုံ/မော်တော်ဆိုင်ကယ်/မြေလျှင်/လား/မော်တော်ဆိုင်/အခြား.....

(ဆ) ပတ်ဝန်းကျင်ဆိုင်ရာ သဘာဝဘေးအန္တရာယ်

ဤကျေးရွာတွင် ရေကြီးခြင်းကိုခံ့ သဘာဝဘေးအန္တရာယ်ကုရောက်မှုခြင်း ရှိပါသလား
 မရှိပါ ရှိပါသည် ရှိလျှင်အခြေအနေ.....

(ခ) ကျေးရွာတွင် ဖွဲ့စည်းထားသော အဖွဲ့အစည်းများ လှူထုပေးပို့ပြီးစီမံကိန်းမတိုင်မီ ဤကျေးရွာတွင် ကျေးရွာဖွံ့ဖြိုးရေးအတွက် အစိုးရ (သို့) ရွာသားများကိုယ်တိုင် (သို့) စီမံကိန်းတစ်ခုခုမှ ဖွဲ့စည်းထားသည့် အဖွဲ့အစည်းများရှိပါသလား

- (၁) ...ကျေးရွာရှိပါသည်.....
- (၂) ...မရှိပါ.....

(ဂ) အထွေထွေအုပ်ချုပ်ရေး ဦးစီးဌာန (GAD) မှ မှတ်တမ်းတင်ထားခြင်း ဤကျေးရွာသည် အထွေထွေအုပ်ချုပ်ရေး ဦးစီးဌာန (GAD) မှ မှတ်တမ်းတင်ထားမှု ရှိပါသလား
 မရှိပါ ရှိပါသည်

ကျေးရွာခေါင်းဆောင် ဦးသို့ရမက်	အမည် ဦးသို့ရမက်
	လက်မှတ် ၂၄၄ ၁၄.၆.၂၀၂၁
လှူထုစည်းရုံးရေးမှူး	အမည် မအိန်နိုးသိန်း
	လက်မှတ် ၂၅၀ ၁၄.၆.၂၀၂၁

ပုံစံ - ၈ - ၂ - စီမံကိန်းစက်ဝန်းအချိန်ဇယား (PC 2)

လမ်းညွှန်ချက်၊ သက်ဆိုင်ရာလူထုစည်းရုံးရေးမှူး/လက်ထောက်နည်းပညာမှူးများမှ စီမံကိန်းစက်ဝန်းအဆင့်တစ်ခုစီပြီးစီးတိုင်းကျေးရွာနှင့် ကျေးရွာအုပ်စုအတွက် ဤပုံစံကို ဖြည့်သွင်းရမည်။
 စည်းရုံးရေးမှူး/ဝန်ထမ်း အမည် ဒေါ်နန်းစိန်
 နေ့စွဲ ၅.၂.၂၀၁၇ စက်ဝန်းအားအမှတ်ခြစ်ပါ ✓ ဝ စက်ဝန်း(၁) စက်ဝန်း(၂) စက်ဝန်း(၃) စက်ဝန်း(၄)

ပြည်နယ်/တိုင်း ကဏ္ဍ:	မြို့နယ် <u>လွင်ဇုံ</u>	ကျေးရွာအုပ်စု <u>တီးစခါး</u>	ကျေးရွာ <u>ဒေါ်မောင်</u>
----------------------	-------------------------	------------------------------	--------------------------

စီမံကိန်းဆောင်ရွက်မှုအဆင့်များ	နေ့စွဲ		အစည်းအဝေးတွင်တက်ရောက်သူအရေအတွက်			
	စတင်သည့်နေ့	ပြီးဆုံးသည့်နေ့	အမျိုးသားအရေအတွက်	အမျိုးသမီးအရေအတွက်	အိမ်ထောင်စုအရေအတွက်	လူမျိုးစုတက်ရောက်သူအရေအတွက် နှင့် လူမျိုးစုအမည်
၁။ ကျေးရွာစီမံကိန်း စိတ်ဆက်အစည်းအဝေး	၄.၂.၂၀၁၇	၄.၂.၂၀၁၇	၂၃ ဦး	၂၀ ဦး	(၄၃) နိမ့်	၄၀/ ၁ ဦး / ၁ ဦး ကဏ္ဍ/ ကလေး/ ဖွစ်
၂။ ကျေးရွာဖွံ့ဖြိုးရေး စီမံချက်ရေးဆွဲခြင်း အစည်းအဝေး	၅.၂.၂၀၁၇	၅.၂.၂၀၁၇	၂၅ ဦး	၁၅ ဦး	(၄၀) နိမ့်	၃၈/ ၁ ဦး / ၁ ဦး ကဏ္ဍ/ ကလေး/ ဖွစ်
၃။ ကျေးရွာအုပ်စု လုပ်ငန်းဆုံးဖြတ်ချက်ချသည့် အစည်းအဝေး	၂၀.၂.၂၀၁၇	၂၀.၂.၂၀၁၇	၆၅ ဦး	၃၃ ဦး		
၄။ မြို့နယ်အဆင့် စီမံကိန်းရေးဆွဲရေး နှင့် အကောင်အထည်ဖော်ရေးကော်မတီ၏ စီမံကိန်း သုံးသပ်မှု အစည်းအဝေး			မလို	မလို	မလို	မလို
၅။ မြို့နယ် စီမံကိန်းရေးဆွဲရေး နှင့် အကောင်အထည်ဖော်ရေး ကော်မတီ၏ဆုံးဖြတ်မှုကို ရွာသို့ အသိပေးအကြောင်းကြားသည့် အစည်းအဝေး	၁.၄.၁၇	၁.၄.၁၇	၂၃ ဦး	၁၈ ဦး	၄၅ နိမ့်	၄၄ ဦး ကဏ္ဍ ၁ ဦး ဖွစ်
၆။ စီမံကိန်းလုပ်ငန်းစွဲစီမံချက်ရေးဆွဲခြင်း အစည်းအဝေး	၁.၄.၁၇	၁.၄.၁၇	၅ ဦး	၃ ဦး	၁၂ နိမ့်	၁၀ ဦး ကဏ္ဍ/ ကလေး ၂ ဦး ဖွစ်
၆.၁။ စီမံကိန်းလုပ်ငန်း အကောင်အထည်ဖော် ရေးအစီအစဉ် ရေးဆွဲခြင်း	၁.၄.၁၇	၁.၄.၁၇	၅ ဦး	၃ ဦး	၁၂ နိမ့်	၁ ဦး ဖွစ် " "
၆.၂။ ဝယ်ယူရေးအစီအစဉ် ရေးဆွဲခြင်း	၁.၄.၁၇	၁.၄.၁၇	၅ ဦး	၃ ဦး	၁၂ နိမ့်	" "

၆.၃။ ဘဏ္ဍာရေးကုန်ကျမှု လျာထားအစီအစဉ် ရေးဆွဲခြင်း	၁.၄.၁၇	၁.၄.၁၇	၅ ခြစ်	၇ ခြစ်	၁၂ ခြစ်	၁၀ ၁၂	ကမာ၊ ကညာ
၆.၄။ ပြင်/ထိန်းအစီအစဉ် ရေးဆွဲခြင်း	၁.၄.၁၇	၁.၄.၁၇	၅ ခြစ်	၇ ခြစ်	၁၂ ခြစ်	၁	၂
၇။ စီမံကိန်းလုပ်ငန်းခွဲ တိုးတက်မှု စောင့်ကြည့် အစည်းအဝေး							
၇.၁။ အစည်းအဝေး ပထမအကြိမ်							
၇.၂။ အစည်းအဝေး ဒုတိယအကြိမ်							
၇.၃။ အစည်းအဝေး တတိယအကြိမ်							
၈။ စီမံကိန်းလုပ်ငန်းခွဲ အပြီးသတ်စစ်ဆေးခြင်း အစည်းအဝေး							
၉။ လူထုစစ်ဆေးပွဲအစည်းအဝေး							

၁၁။ လူထုစီမံကိန်း၏ လာမည့် (၄) နှစ်အတွက် အကျိုးမဝင်သော ဦးစားပေး ဖွံ့ဖြိုးတိုးတက်မှု လုပ်ငန်း အစီအစဉ်များအားဖော်ပြပါ။

အဆင့်	ကျေးရွာအတွက် ဦးစားပေး ဖွံ့ဖြိုး တိုးတက်မှု လုပ်ငန်းစဉ်များ	အဆိုပြုသူ (အမျိုးသားများ/ အမျိုးသမီးများ/အမျိုးသား+ အမျိုးသမီး)	အခန်းကဏ္ဍ
၁	လျှော့စားရေး အာဝါတလှူသန့်	က	
၂	တံတား၊ မောင်းခြစ်၊ မြို့အကျိုးအမြတ်ပေးစရိတ်ကောက်ခံခြင်း	က+ခ	
၃			
၄			
၅			

ခေါင်းဆောင်၊ ကျေးရွာစီမံကိန်းအထောက်အကူပြုကော်မတီမှ အတည်ပြုသည်။

အမည် လက်မှတ် Im KeH နေ့စွဲ ၅-၂-၂၀၁၃

အသိပေး . ဝေါ် တွဲ ၁၅၁ လက်မှတ် ၈၃၆၈

ပုံစံ - စ - ၄ ကျေးရွာအုပ်စုစီမံကိန်းလုပ်ငန်းခွဲရွေးချယ်ခြင်းပုံစံ (Form PC 4)

လမ်းညွှန်ချက်၊ စီမံကိန်းလုပ်ငန်းခွဲရွေးချယ်မှုအစည်းအဝေးပြီးနောက်တွင် ကျေးရွာအုပ်စုမှ CF/TF တို့၏ အကူအညီရယူ၍ ကျေးရွာစီထောက်ကော်မတီမှ လက်မှတ်ရေးထိုးပြီး အဆိုပါပုံစံအား ပြည့်စုံအောင်ဖြည့်သွင်းရမည်။ ဤပုံစံအား ပြည့်စုံစွာဖြည့်သွင်းပြီးပါက ကျေးရွာအုပ်စုမှ ဦးတီးထက်ရေးစီမံချက်တွင် TPIC သို့ပေးပို့ရန်အတွက် နောက်ဆက်တွဲအဖြစ် ထားရှိရမည်။ CF မှ ကျေးရွာတစ်ရွာချင်းစီ၏ စီမံကိန်းလုပ်ငန်းခွဲဆိုင်ရာ အချက်အလက်များကို MIS သို့ ထည့်သွင်းရမည်။ (ယခုစီမံကိန်းလုပ်ငန်းခွဲ မလုပ်ကိုင်သော ကျေးရွာများ မပါဝင်ပါ။)

ကျေးရွာစည်းရုံးရေးမှူး/ဝန်ထမ်းအမည် ဒေါ်ဦး ဦးစာကင်

နေ့စွဲ ၂၀-၃-၂၀၂၃ စက်ဝန်းအားအမှတ်ခြစ်ပေးပါ။ (✓) စက်ဝန်း(၁) □ စက်ဝန်း(၂) □ စက်ဝန်း(၃) □ စက်ဝန်း(၄)

ပြည်နယ်/တိုင်း ကယား ခြံနယ် ကျွန်းကြီး ကျေးရွာအုပ်စု ကျွန်းကြီး

ကျေးရွာအမည်	ဆောင်ရွက်မည့် လုပ်ငန်းများ	အတိုင်းအတာ	ခန့်မှန်း တိုက်ရိုက် အကျိုးခံစားခွင့် ရှိသူများ	အဆိုပြုတင်ပြသူ	ခန့်မှန်းကုန်ကျစရိတ်			
					စီမံကိန်းမှ ထည့်ဝင်မှု	ကျေးရွာမှ ထည့်ဝင်မှု	အခြားထည့်ဝင်မှု (ဖော်ပြပါ) အမည်/အဖွဲ့	စုစုပေါင်း
ဝစ်ချိုင်း	ရေပြန်ကန်သွယ် ရေပြန်တံတား	၂ ^၄ x ၉၀၀ (၂၀၈ x ၂ ^၄)	အဖွဲ့ဦး	<input type="checkbox"/> ကျား <input type="checkbox"/> မ <input checked="" type="checkbox"/> ကျား+မ	၃၂၀၀၀၀၀			၃၂၀၀၀၀၀
ကျွန်းတံတား	ရေပြန်တံတား ပုံစံ	၁၅ x ၃ ^၄	အဖွဲ့ဦး	<input type="checkbox"/> ကျား <input type="checkbox"/> မ <input checked="" type="checkbox"/> ကျား+မ	၃၀၀၀၀၀၀			၃၀၀၀၀၀၀
ကျွန်းဖိလီ	ဂါလန်ပုလင်း ရေကန်ဖွင့် ရေပြန်သွယ်	(၁၀ x ၁၀ x ၅) ၂ ^၄ x ၂၀၀၀	၂၉၈ ဦး	<input type="checkbox"/> ကျား <input type="checkbox"/> မ <input checked="" type="checkbox"/> ကျား+မ	၄၀၀၀၀၀၀			၄၀၀၀၀၀၀
ဒုန်းပူ	ဆီးမဆောင် ဖြည့်	(၂၀၈ x ၃၀)	၁၄၅ ဦး	<input type="checkbox"/> ကျား <input type="checkbox"/> မ <input checked="" type="checkbox"/> ကျား+မ	၃၃၀၀၀၀၀	၃၅၅၀၀၀		၃၆၅၅၀၀၀
ဒုန်းပူခံပြ	ရေကန်ဖွင့် အကူအညီ ရေပြန်သွယ်	(၂၀ x ၂၄) ၁ ^၃ x ၅၀၀	၂၈၅ ဦး	<input type="checkbox"/> ကျား <input type="checkbox"/> မ <input checked="" type="checkbox"/> ကျား+မ	၃၃၀၀၀၀၀			၃၃၀၀၀၀၀

ရာထူး ကျေးရွာအုပ်စု စီထောက်ကော်မတီ ဥက္ကဋ္ဌ အမည် ဒေါ်ခင်အောင်မာ လက်မှတ် [Signature] ရက်စွဲ ၂၀-၃-၂၀၂၃

ပုံစံ - ၈ - ၄ ကျေးရွာအုပ်စုစီမံကိန်းလုပ်ငန်းခွဲရွေးချယ်ခြင်းပုံစံ (Form PC 4)

လမ်းညွှန်ချက်၊ စီမံကိန်းလုပ်ငန်းခွဲရွေးချယ်မှုအစည်းအဝေးပြီးနောက်တွင် ကျေးရွာအုပ်စုမှ CF/TF တို့၏ အကူအညီရယူ၍ ကျေးရွာစီထောက်ကော်မတီမှ လက်မှတ်ရေးထိုးပြီး အဆိုပါပုံစံအား ပြည်စုံအောင်ဖြည့်သွင်းရမည်။ ဤပုံစံအား ပြည်စုံရွာဖြည့်သွင်းပြီးပါက ကျေးရွာအုပ်စုမှ ပြီးတိုးထက်ရေးစီမံချက်တွင် TPIC သို့ပေးပို့ရန်အတွက် နောက်ဆက်တွဲအဖြစ် ထားရှိရမည်။ CF မှ ကျေးရွာတစ်ရွာချင်းစီ၏ စီမံကိန်းလုပ်ငန်းခွဲဆိုင်ရာ အချက်အလက်များကို MIS သို့ ထည့်သွင်းရမည်။ (ယခုနှစ်စီမံကိန်းလုပ်ငန်းခွဲ မလုပ်ကိုင်သော ကျေးရွာများ မပါဝင်ပါ။)

ကျေးရွာအုပ်စုအမည် ဝါးဇာနည်

နေ့စွဲ ၂၀-၂-၂၀၂၇ စက်ဝန်းအားအမှတ်ခြစ်ပေးပါ။(✓) စက်ဝန်း(၁) စက်ဝန်း(၂) စက်ဝန်း(၃) စက်ဝန်း(၄)

ပြည်နယ်/တိုင်း ကျေးဇာ ပြို့နယ် အင်းစိန် ကျေးရွာအုပ်စု ဝါးဇာနည်

ကျေးရွာအမည်	ဆောင်ရွက်မည့် လုပ်ငန်းများ	အတိုင်းအတာ	ခန့်မှန်း တိုက်ရိုက် အကျိုးခံစားခွင့် ရှိသူများ	အဆိုပြုတင်ပြသူ	ခန့်မှန်းကုန်ကျစရိတ်			စုစုပေါင်း
					စီမံကိန်းမှ ထည့်ဝင်မှု	ကျေးရွာမှ ထည့်ဝင်မှု	အခြားထည့်ဝင်မှု (ဖော်ပြပါ) ထည့်ဝင်ငွေ အမည်/အဖွဲ့	
ပေါင်မုန့်ကြီး	ကားဆိုင်ကျွန်း၊ ခြံခင်းလှီး	၅၅၅ ဇာ	၃၉၆ ဦး	<input type="checkbox"/> ကျား <input type="checkbox"/> မ <input checked="" type="checkbox"/> ကျား+မ	၄,၀၀၀,၀၀၀	-		၄,၀၀၀,၀၀၀
ဝစ်ပန်	ကျေးရွာအုပ်စုမှ ခြံ ဖြိုဖျက်မှုများ	၁၀၀' x ၁၀၀' x ၅၀'	၃၇၀ ဦး	<input type="checkbox"/> ကျား <input type="checkbox"/> မ <input checked="" type="checkbox"/> ကျား+မ	၃,၅၀၀,၀၀၀	-		၃,၅၀၀,၀၀၀
ကျွန်းနား	ကျေးရွာအုပ်စုမှ ခြံ	၂၀၀' x ၅၅၀၀'	၅၀၉ ဦး	<input type="checkbox"/> ကျား <input type="checkbox"/> မ <input checked="" type="checkbox"/> ကျား+မ	၄,၀၀၀,၀၀၀	-		၄,၀၀၀,၀၀၀
ကျွန်းနားကလေး	ကျေးရွာအုပ်စုမှ ခြံ	၂၀၀' x ၃၀၀'	၄၅၂ ဦး	<input type="checkbox"/> ကျား <input type="checkbox"/> မ <input checked="" type="checkbox"/> ကျား+မ	၃,၃၀၀,၀၀၀	-		၃,၃၀၀,၀၀၀
အာဆောဝ်	ကျေးရွာအုပ်စုမှ ခြံ	၂၅၀' x ၃၀၀'	၂၂၄ ဦး	<input type="checkbox"/> ကျား <input type="checkbox"/> မ <input checked="" type="checkbox"/> ကျား+မ	၃,၀၀၀,၀၀၀	-		၃,၀၀၀,၀၀၀

ပုံစံ - ၈ - ၄ ကျေးရွာအုပ်စုစီမံကိန်းလုပ်ငန်းခွဲရွေးချယ်ခြင်းပုံစံ (Form PC 4)

လယ်ဉာဏ်ကျွမ်းကျင်မှု စီမံကိန်းလုပ်ငန်းခွဲရွေးချယ်မှုအစည်းအဝေးပြီးနောက်တွင် ကျေးရွာအုပ်စုမှ CF/TF တို့၏ အကူအညီရယူ၍ ကျေးရွာစီထောက်တော်မတီမှ လက်မှတ်ရေးထိုးပြီး အဆိုပါပုံစံအား ပြည့်စုံအောင်ဖြည့်သွင်းရမည်။ ဤပုံစံအား ပြည့်စုံစွာဖြည့်သွင်းပြီးပါက ကျေးရွာအုပ်စုမှ ဦးတီးတက်ရောက်ချက်တွင် TPIC သို့ ပေးပို့ရန်အတွက် နောက်ဆက်တွဲအဖြစ် ထားရှိရမည်။ CF မှ ကျေးရွာတစ်ရွာချင်းစီ၏ စီမံကိန်းလုပ်ငန်းခွဲဆိုင်ရာ အချက်အလက်များကို MIS သို့ ထည့်သွင်းရမည်။ (ယခုနှစ်စီမံကိန်းလုပ်ငန်းခွဲ မလုပ်ကိုင်သော ကျေးရွာများ မပါဝင်ပါ။)

ကျေးရွာစည်းရုံးရေးမှူး/ဝန်ထမ်းအမည် ဦးစိုင်းစိန်ကျွန်း

နေ့စွဲ ၂၀၂၂.၀၁.၂၀၁၇ စက်ဝန်းအားအမှတ်ခြပ်ပေးပါ။ (✓) ၁ စက်ဝန်း(၁) ၀ စက်ဝန်း(၂) ၀ စက်ဝန်း(၃) ၀ စက်ဝန်း(၄)

ပြည်နယ်/တိုင်း ဇနား ညွှန်ကြားရေးမှူးချုပ် ဦးစိုင်းစိန်ကျွန်း ကျေးရွာအုပ်စု ဝါးစိန်

ကျေးရွာအမည်	ဆောင်ရွက်မည့် လုပ်ငန်းများ	အတိုင်းအတာ	ခန့်မှန်း တိုက်ရိုက် အကျိုးခံစားခွင့် ရှိသူများ	အဆိုပြုတင်ပြသူ	ခန့်မှန်းကုန်ကျစရိတ်				
					စီမံကိန်းမှ ထည့်ဝင်မှု	ကျေးရွာမှ ထည့်ဝင်မှု	အခြားထည့်ဝင်မှု (ဖော်ပြပါ) ထည့်ဝင်ငွေ အမည်/အဖွဲ့	စုစုပေါင်း	
ကျွန်းပေါင်	ကျွန်းပေါင် ကျွန်းပေါင် ကျွန်းပေါင်	၁၄ x ၃ x ၃	၂၄၃	<input type="checkbox"/> ကျေး <input type="checkbox"/> မ <input checked="" type="checkbox"/> ကျေး + မ	= ၃၀ သိန်း	-	-	-	၃,၀၀၀,၀၀၀
ဒေါ်တေး	ကျွန်းပေါင် ၂၀၆	၂ x ၃ x ၃	၆၃၇	<input type="checkbox"/> ကျေး <input type="checkbox"/> မ <input checked="" type="checkbox"/> ကျေး + မ	၃၅ သိန်း	-	-	-	၃,၅၀၀,၀၀၀
ကျွန်းပေါင်	ကျွန်းပေါင် ၂၀၆	၃၀၀ x ၂၀၀ x ၆"	၅၅၀	<input type="checkbox"/> ကျေး <input type="checkbox"/> မ <input checked="" type="checkbox"/> ကျေး + မ	၃၆ သိန်း	-	-	-	၃,၆၀၀,၀၀၀
ကျွန်းပေါင်	ကျွန်းပေါင် ၂၀၆	၃၀ x ၃၀ x ၂၀'	၂၂၀	<input type="checkbox"/> ကျေး <input type="checkbox"/> မ <input checked="" type="checkbox"/> ကျေး + မ	၄၀ သိန်း	-	-	-	၄,၀၀၀,၀၀၀
ကျွန်းပေါင်	ကျွန်းပေါင် ၂၀၆	၂၅ x ၂၀ x ၂၀'	၂၀၅	<input type="checkbox"/> ကျေး <input type="checkbox"/> မ <input checked="" type="checkbox"/> ကျေး + မ	၂၆ သိန်း	-	-	-	၂,၆၀၀,၀၀၀

ရာထူး ကျေးရွာအုပ်စု စီ/ထောက်တော်မတီ ဥက္ကဋ္ဌ အမည် ဦးစိုင်းစိန်ကျွန်း လက်မှတ်  ရက်စွဲ ၂၀-၂-၂၀၁၇

ပုံစံ - ၀ - ၄ ကျေးရွာအုပ်စုစီမံကိန်းလုပ်ငန်းခွဲရွေးချယ်ခြင်းပုံစံ (Form PC 4)

လက်ညှန်ရွက်၊ စီမံကိန်းလုပ်ငန်းခွဲရွေးချယ်မှုအစည်းအဝေးပြီးနောက်တွင် ကျေးရွာအုပ်စုမှ CF/TF တို့၏ အကူအညီရယူ၍ ကျေးရွာစီထောက်ကော်မတီမှ လက်မှတ်ရေးထိုးပြီး အဆိုပါပုံစံအား ပြည်စုံအောင်ခြယ်သွင်းရမည်။ ဤပုံစံအား ပြည်စုံရွာခြယ်သွင်းပြီးပါက ကျေးရွာအုပ်စုမှ ပြီးတိုးတက်ရေးစီမံချက်တွင် TPIC သို့ ပေးပို့ရန်အတွက် နောက်ဆက်တွဲအဖြစ် ထားရှိရမည်။ CF မှ ကျေးရွာတစ်ရွာချင်းစီ၏ စီမံကိန်းလုပ်ငန်းခွဲဆိုင်ရာ အချက်အလက်များကို MIS သို့ ထည့်သွင်းရမည်။ (ယခုနစ်စီမံကိန်းလုပ်ငန်းခွဲ မလုပ်ကိုင်သော ကျေးရွာများ မပါဝင်ပါ။)

ကျေးရွာစည်းရုံးရေးမှူး/ဝန်ထမ်းအမည် ဦးစိုင်းဇော်ဝင်း

နေ့စွဲ ၂၀.၂.၂၀၁၇

ပြည်နယ်/တိုင်း ဂယာ: ပြနယ် ရွှေငါးကန်

စက်ဝန်းအားအမှတ်ခြစ်ပေးပါ။ (V) စက်ဝန်း(၁) □ စက်ဝန်း(၂) □ စက်ဝန်း(၃) □ စက်ဝန်း(၄)

ကျေးရွာအုပ်စု ခပ်စမ်း:

ကျေးရွာအမည်	ဆောင်ရွက်မည့် လုပ်ငန်းများ	အတိုင်းအတာ	ခန့်မှန်း တိုက်ရိုက် အကျိုးခံစားခွင့် ရှိသူများ	အဆိုပြုတင်ပြသူ	ခန့်မှန်းကုန်ကျစရိတ်			
					စီမံကိန်းမှ ထည့်ဝင်မှု	ကျေးရွာမှ ထည့်ဝင်မှု	အခြားထည့်ဝင်မှု (ခေါ်ပြုပါ)	စုစုပေါင်း
ရွှေငါးကန်	အပူပိုစက် စနစ်	၂၅ x ၄၅	၂၇	<input type="checkbox"/> ကျား <input type="checkbox"/> မ <input checked="" type="checkbox"/> ကျား+မ	၂၆၀၀၀	-		၂,၆၀၀,၀၀၀
စမ်းစမ်း	ကျောင်းဆရာ	၂၅ x ၁၀	၄၀၀	<input type="checkbox"/> ကျား <input type="checkbox"/> မ <input checked="" type="checkbox"/> ကျား+မ	၂၂၀၀၀	-		၂,၂၀၀,၀၀၀
				<input type="checkbox"/> ကျား <input type="checkbox"/> မ <input type="checkbox"/> ကျား+မ				
				<input type="checkbox"/> ကျား <input type="checkbox"/> မ <input type="checkbox"/> ကျား+မ				
				<input type="checkbox"/> ကျား <input type="checkbox"/> မ <input type="checkbox"/> ကျား+မ				

ရက်စွဲ ၂၀.၂.၂၀၁၇

အမည် ဦးစိုင်းဇော်ဝင်း

လက်မှတ်

ကဏ္ဍအလိုက်ဦးစားပေးခွဲ ခြီးရေးလုပ်ငန်းစဉ်များ

နောက်ဆက်တွဲ(၄) ခြားနားသော အပိုင်းများအတွက် ဦးစားပေးခွဲ ခြီးရေးလုပ်ငန်းစဉ်များအနှစ်ချုပ် မှုရင်းအား VPSC တွင် ထားရှိရပါမည်။ အခြားဌာနဆိုင်ရာများနှင့် ညှိနှိုင်းရန်အတွက် မိတ္တူအား TPIC သို့ ပို့ ရပါမည်။ MIS Data အဖြစ်သွင်းရန်မလိုအပ်ပါ။

	အဆင့်	လုပ်ငန်း	ဦးစားပေး	လ/နှစ်	ကျေးဇူးတင် တာဝန်ခံသူ(သို့) အုပ်စု	ပြင်ပမှ မည်သူထောက်ပံ့မလဲ
အပြေခံအထောက်အပံ့	၁	ခန်းမဆောင်ရွက်ခြင်း	မ (၂) ကျား(၂)	၂၀၁၈		
	၂		မ () ကျား()			
	၃		မ () ကျား()			
	၄		မ () ကျား()			
	၅		မ () ကျား()			
အသက်မွေးဝမ်းကြောင်း/ စိုက်ပျိုးရေး	၁	စိုက်ပျိုး မျက်စေ ဆောင်ရွက်ခြင်း	မ (၂) ကျား(၂)			
	၂		မ () ကျား()			
	၃		မ () ကျား()			
	၄		မ () ကျား()			
	၅		မ () ကျား()			
ကျန်းမာရေးနှင့် အာဟာရ	၁	ကျန်းမာရေး အာဟာရ အာဟာရကျေးဇူး(ခွဲ)	မ () ကျား(၂)			
	၂		မ () ကျား()			
	၃		မ () ကျား()			
	၄		မ () ကျား()			
	၅		မ () ကျား()			

ဟောင်း နှစ်စာကျမ်း	၁		မ () ကျား ()			
	၂		မ () ကျား ()			
	၃		မ () ကျား ()			
	၄		မ () ကျား ()			
	၅		မ () ကျား ()			
ဟောင်း	၁	မူကြံကောင် ဖြစ် ခြင်း	မ (✓) ကျား (✓)			
	၂	မူကောင် ကျား ကောင် ဝင်္ဂါချ်ခြင်း	မ () ကျား (✓)	၁		
	၃		မ () ကျား ()			
	၄		မ () ကျား ()			
	၅		မ () ကျား ()			
အခြား	၁	ကမိမိတွင် တွင် ချစ်ချစ်ပျော်ပျော် အား	မ (✓) ကျား (✓)	၂၀၃၀		
	၂	ဤကွယ်လွန် ချစ်ခြင်း ခြင်း	မ (✓) ကျား (✓)	၂၀၀၉		
	၃	ဤကွယ်လွန် အား ခြင်း	မ (✓) ကျား (✓)	၂၀၁၇		
	၄		မ () ကျား ()			
	၅		မ () ကျား ()			

ဦးစားပေးလုပ်ငန်း အကျဉ်းချုပ်ဇယား

စဉ်	လုပ်ငန်းအမည်	ဦးစားပေးအဆင့်	အဆိုပြုသူ (ကဏ္ဍ)	အဆိုပြုသူ (မ)	အဆိုပြုသူ (ကဏ္ဍ+မ)	မှတ်ချက်
၁။	ဘိုးမဆောင်ဆောင်ကလောင်ခြင်း	၁			✓	
၂။	ဒါဒါစိစစ်နည်းထုတ်နည်းဆောင်ရွက်ရေး	၂			✓	
၃။	ရွာတွင်းပစ်ဆွဲကန်ချော့ဆေးခြင်း	၃			✓	
၄။	ဂူဝင်တံတားပြုပြင်ခြင်း	၄			✓	
၅။	မူကြိုဆောင်ပြုပြင်ခြင်း	၅			✓	
၆။	လျှောက်မာအေးအသိပညာပေးခြင်း	၆	✓			
၇။	မူပိုင်ခွင့်ဆောင်ရွက်ခြင်း	၇	✓			
၈။	ဆိုင်လှူဒါနဆောင်ရွက်ခြင်း	၈			✓	
၉။						
၁၀။						
၁၁။						
၁၂။						
၁၃။						

ပိတ်ဆွေးနွေးသူ

ကျား - ၂၅ ဦး

မ - ၁၅ ဦး

မှတ်တမ်းတင်သူ

ရာထူး - ထုတ်ဖော်ရေးဌာန

အမည် - ဒေါ်နုနုခိုင်

လုပ်ငန်းဆောင်ရွက်မှုမှတ်တမ်းခါတ်ပုံများ



