

ပြည်ထောင်စုသမ္မတမြန်မာနိုင်ငံတော်အစိုးရ

စိုက်ပျိုးရေး၊ မွေးမြူရေးနှင့်ဆည်မြောင်းဝန်ကြီးဌာန

ကျေးလက်ဒေသဖွံ့ဖြိုးတိုးတက်ရေးဦးစီးဌာန

လွိုင်ကော်-ရှားတောမြို့နယ်



လူထုပဟိုပြုစီမံကိန်း

National Community Driven Development Project



ကျေးရွာဖွံ့ဖြိုးရေးအစီအစဉ်(၂၀၁၆-၂၀၁၇)

Village Development Plan (VDP)

လွိုင်ကော်မြို့နယ်၊ လောပိတကျေးရွာအုပ်စု၊ ကန်နီနှင့်ဒေါစ်ကျေးရွာ

အကြောင်းအရာ

စာမျက်နှာ

၁။ <u>ဗြို့နှယ်ပြုမြေပုံ</u>	၃
၂။ <u>အုပ်စုမြေပုံ</u>	၄
၃။ <u>အုပ်စုတွင်ပါဝင်သောကျေးရွာများစာရင်း</u>	၄
၄။ <u>ကျေးရွာသမိုင်းကြောင်း(ကျေးရွာအခြေခံအချက်အလက်များ)</u>	၅
၅။ <u>လူထုပူးပေါင်းပါဝင်သော လူမှုဆန်းစစ်ခြင်းနှင့်အက်ဒြပ်ခြင်းလုပ်ငန်းစဉ် (PSA/PRA)</u> <u>အကျဉ်းချုပ်ဇယား</u>	၆
၆။ <u>လူမှုရေး နှင့် အရင်းအမြစ်ပြုမြေပုံ</u>	၇
၇။ <u>လူမှုရေး နှင့် အရင်းအမြစ်ပြုမြေပုံသုံးသပ်ချက်</u>	၇
၈။ <u>ဥစ္စာစနစ်ကြွယ်ဝမှုအဆင့် သတ်မှတ်ချက်ပြပုံ</u>	၈
၉။ <u>ဥစ္စာစနစ်ကြွယ်ဝမှုအဆင့်သတ်မှတ်ချက်ဇယားသုံးသပ်ချက်</u>	၈
၁၀။ <u>အရင်းအမြစ် အသုံးပြုမှုနှင့်ထိန်းချုပ်မှု</u>	၉
၁၁။ <u>အရင်းအမြစ် အသုံးပြုမှုနှင့်ထိန်းချုပ်မှု သုံးသပ်ချက်</u>	၉
၁၂။ <u>ရှာသိခွင့်ပြုဇယား</u>	၁၀
၁၃။ <u>ရှာသိခွင့်ပြုဇယားသုံးသပ်ချက်</u>	၁၀
၁၄။ <u>ပင့်ကူအိမ်ပြပုံ (ကျားမ)</u>	၁၁
၁၅။ <u>ပင့်ကူအိမ်သုံးသပ်ချက် (ကျားမ)</u>	၁၁
၁၆။ <u>အဖွဲ့ အစည်းချိတ်ဆက်မှုပြပုံ</u>	၁၂
၁၇။ <u>အဖွဲ့ အစည်းချိတ်ဆက်မှုပြပုံသုံးသပ်ချက်</u>	၁၂
၁၈။ <u>ဦးစားပေးလုပ်ငန်းများရွေးချယ်ခြင်းဇယား</u>	၁၄
၁၉။ <u>တော်မတီဝင်များစာရင်း</u>	၁၅
၂၀။ <u>ကျေးရွာအချက်အလက်များ (ပုံစံ-၁)</u>	၁၆
၂၁။ <u>စီမံကိန်းအချိန်ဇယား (ပုံစံ-၂)</u>	၁၉
၂၂။ <u>ကျေးရွာပုံ ဗြို့ရေးဦးစားပေးအစီအစဉ် (ပုံစံ-၃)</u>	၂၁
၂၃။ <u>ကျေးရွာအုပ်စုစီမံကိန်းလုပ်ငန်းခွဲရေးချယ်ခြင်း (ပုံစံ-၄)</u>	၂၅
၂၄။ <u>အစည်းအဝေးမှတ်တမ်းများ</u>	၂၉
၂၅။ <u>ကဏ္ဍအလိုက်ဦးစားပေးဖွံ့ဖြိုးရေးလုပ်ငန်းစဉ်များ</u>	၃၁
၂၆။ <u>ကျေးရွာပုံ ဗြို့ရေးအစီအစဉ်ဆောင်ရွက်မှုမှတ်တမ်းစာတိပုံများ</u>	၃၄

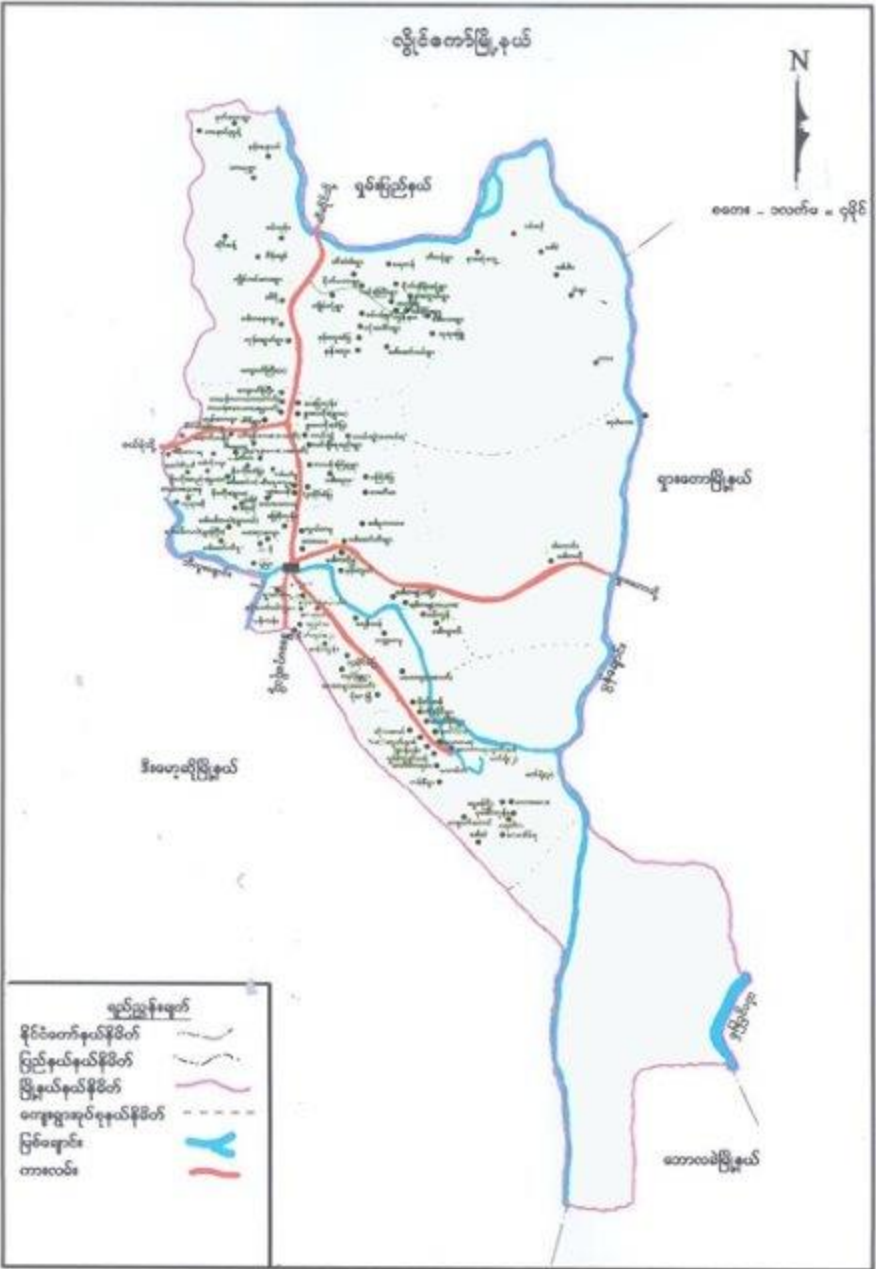

# ကျေးရွာအုပ်စုမြေပုံ

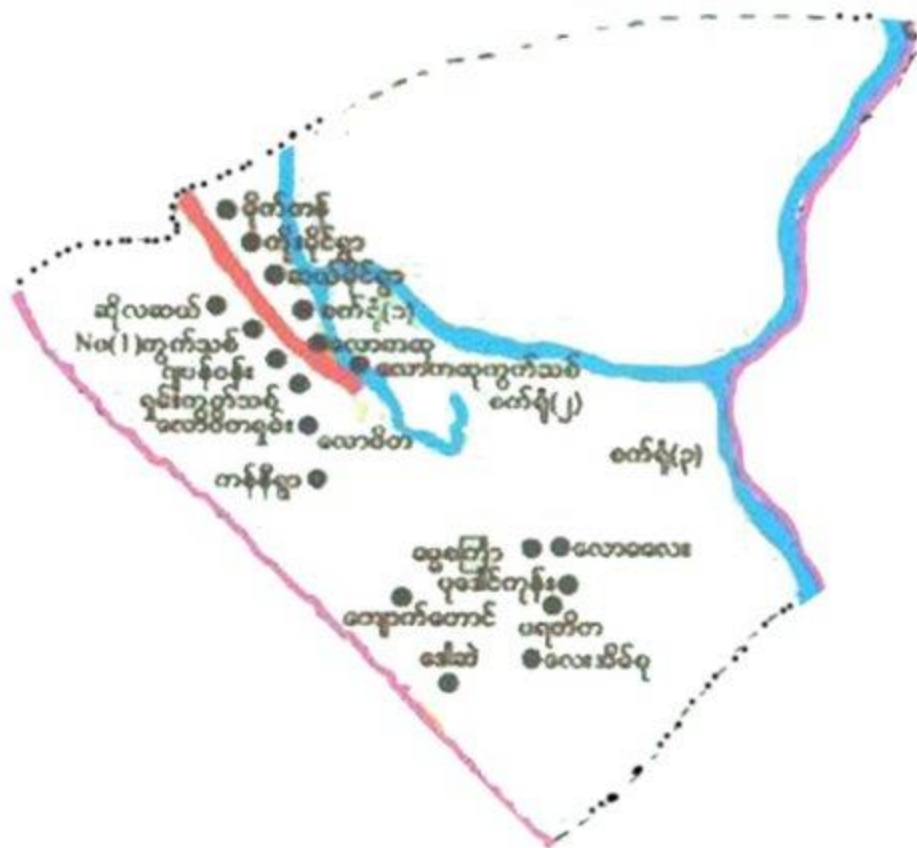

ကျေးရွာအုပ်စုတွင် ပါဝင်သော ကျေးရွာများစာရင်း

စဉ်	ကျေးရွာအုပ်စုအမည်	ကျေးရွာအမည်	မှတ်ချက်
၀၁	ကောပိတာ	ကျို	၂၅၁-မပါပဲ
၂	ကောပိတာ	ဒေါ	
၃	"	ဖိုက်ကျိ	
၄	"	အိုသပာ	
၅	"	ကျိဖို	
၆	"	သပ်ဖို	
၇	"	အိဗ္ဗေ(၁)	
၈	"	ကောကတု(ကျွန်းခပ်)	
၉	"	ကောကတု	
၁၀	"	ကျိ ခပ် (ကျွန်းခပ်)	
၁၁	"	ဖိုမိကျ	
၁၂	"	ကောပိတာ	
၁၃	"	ကျိကဆောင်	
၁၄	"	ကောစလေး	
၁၅	"	လေး ခပ်ဖို	
၁၆	"	ခမ္ဘာကြာ	
၁၇	"	လေးခိုင်ကျိ	
၁၈	"	မဂဟိတာ	
၁၉			
၂၀			



လူထုပူးပေါင်းပါဝင်သောလူမှုဆန်းစစ်ခြင်းနှင့်အက်ဒြပ်ခြင်း လုပ်ငန်းစဉ် (PSA/PRA) အကျဉ်းချုပ်ဇယား

စဉ်	အကြောင်းအရာ	ရက်စွဲ	ဦးတည်အုပ်စု	တက်ရောက်သူ			အဓိကဆွေးနွေးချက်များ
				ကျား	မ	ပေါင်း	
၁	လူမှုရေးအရင်းအမြစ်ပြ မြေပုံ (social Map/ Resource Map)	၂၄ : ၁၀၂	ရပ်မိရပ်ဖ ကော်မတီဝင်များ	၅	၇	၉	အိမ်အမျိုးအစားများအခြေခံ အဆောက်အအုံများ၊လမ်းပန်း ဆက်သွယ်ရေးအခြေအနေ၊ လယ်ယာမြေပြင်စိုက်ပျိုးရေး၊ ရေကန်၊ရေကန်သစ်တောများ
၂	ဥစ္စာနေကြွယ်ဝမှု အဆင့်သတ်မှတ်ချက် (Wealth Ranking)	၂၄ : ၁၀၂	ချမ်းသာ၊ အလယ်အလတ်၊ နွမ်းပါးအုပ်စု	၅	၅	၁၀	ကျေးရွာလူမှုစီးပွားအုပ်စုများ၊ ခွဲခြားသတ်မှတ်နိုင်ရေးအတွက် အခြေခံစံနှုန်းများသတ်မှတ်ခြင်း၊ ကျေးရွာသားများနှင့်အများသဘောတူခွဲခြားသတ်မှတ်ခြင်း
၃	ပိုင်ဆိုင်မှုသုံးသပ်ခြင်း	၂၄ : ၁၀၂	ကော်မတီဝင်၊ အမျိုးသမီး၊ အမျိုးသားများ	၃	၃	၆	အမျိုးသမီးနှင့် အမျိုးသားများ ပိုင်ဆိုင်ပြီး ထိန်းချုပ်ထားသည့် ပိုင်ဆိုင်မှု(သို့) အရင်းအမြစ် များကို သုံးသပ်ခြင်း
၄	ရာသီခွင်ပြကွဲစီနီ Seasonal Calender	၂၄ : ၁၀၂	ကော်မတီဝင်၊ အမျိုးသမီး၊ အမျိုးသားများ	၃	၂	၅	ရာသီဥတုစိုက်ပျိုးသီးနှံများ၊ လယ်ယာလုပ်ငန်းများ၊ ဝင်ငွေထွက်ငွေမေးမြူ ရေးလုပ်ငန်းများ
၅	ပင်ကူးအိမ်ကွန်ယက် (Spider Web)	၂၄ : ၁၀၂	အမျိုးသား၊ အမျိုးသမီးများ	၇	၇	၁၄	အမျိုးသား၊အမျိုးသမီးများ ဘဝတန်းတူအခွင့်အရေးရရှိမှုနှင့်မ ရရှိသည့်အကြောင်းအရင်းများ
၆	အဖွဲ့အစည်းမျှော်စင်ပုံ (Venn Diagram)	၂၄ : ၁၀၂	ကျေးရွာလူမှုဖွံ့ဖြိုးရေး အဖွဲ့အုပ်ချုပ်ရေး အဖွဲ့၊ကျေးရွာ စီမံကိန်းအဖွဲ့	၆	၇	၁၃	ကျေးရွာတွင်ရှိအဖွဲ့အစည်းများ နှင့်ဖွံ့ဖြိုးရေးလုပ်ငန်းအတွက်မျှော် စင်ဆောင်ရွက်လုပ်ကိုင်မှု

ကျေးရွာ၏ လူမှုရေးအရင်းအမြစ်ပြုပြင်မှု ဝေဖန်ခြင်း

မြို့နယ် - စတိုင်မြို့နယ်..... ကျေးရွာအုပ်စု - အင်းစိန်..... ကျေးရွာ - အင်းစိန်..... ရက်စွဲ - ၂၀၂၄.၀၅.၂၀.၀၀၅

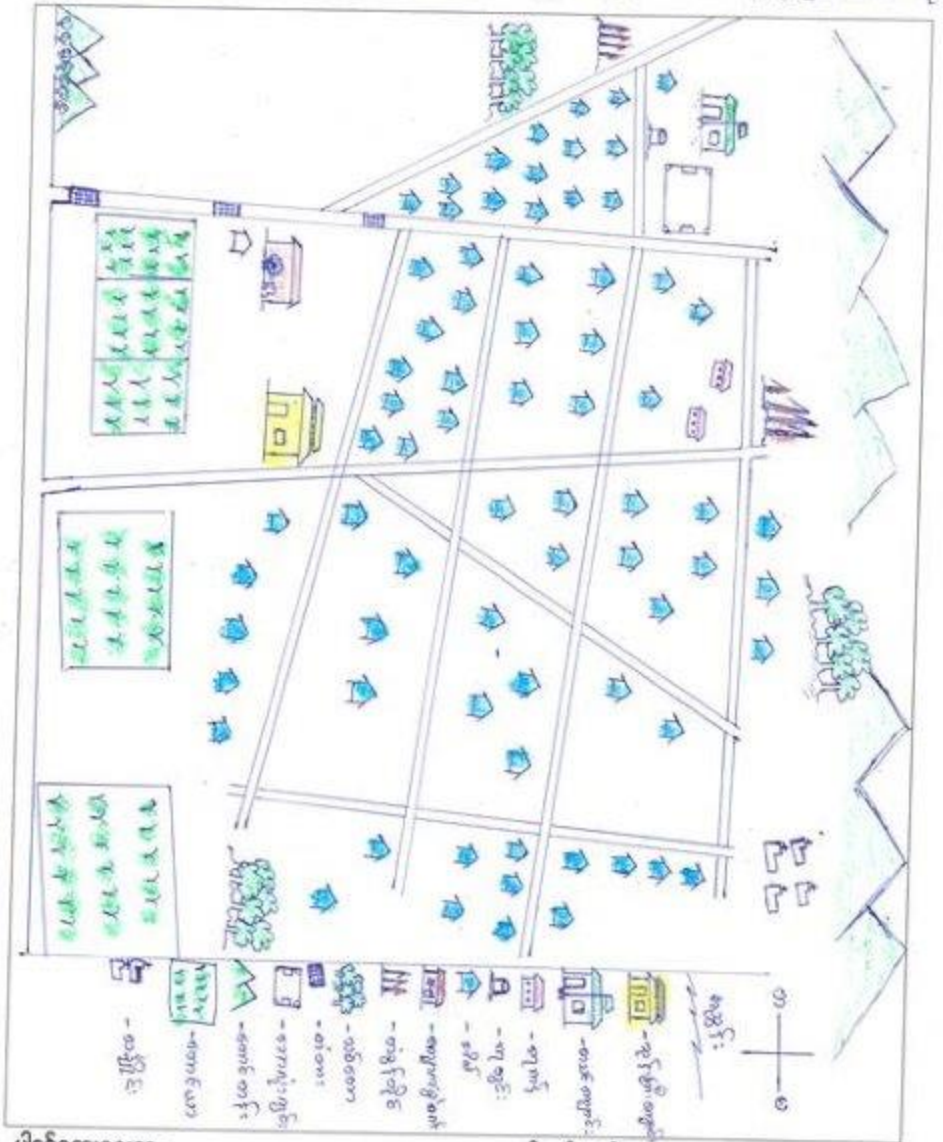

ပိုင်ဆိုင်ဆွေးနွေးခြင်း -

မတ်တင်၊ တင်တင်

ရက်စွဲ - ၅

အမည် - ဒေါ်အေးအေး

၈ - ၅

ရာထူး - အထောက်အကူဆောင်ရွက်ရေးမှူး



- ကိုယ်စားပြုရေးရာတွင် အိမ်ပြေ (၇၇၇) အိမ်ပြေအရက် မဟုတ်ဘဲ အိမ် (၂) အိမ်၊ ဗဟိုအိမ် (၂) အိမ်၊ ဗဟိုအိမ် (၂) အိမ် ပါဝင်သည်။
- အစိုးရအဖွဲ့ဝင်များမှာ တော်ဝင်အဖွဲ့ဝင် ဖြစ်သည်။
- ကိုးကွယ်သည့် တာဝန်များ ဖြစ်နိုင်သည်။
- အရပ်ရပ်တစ်ခုစီကို ကိုးကွယ်သည့် အဖွဲ့ဝင် ဖြစ်သည်။
- စိုးရိမ်စေမှုများ ကျေပျောက်ရေး တွင် ပါဝင်သည်။
- အစိုးရအဖွဲ့ဝင်အဖွဲ့ဝင်များ - ဗဟိုအဖွဲ့ဝင်၊ တော်ဝင်အဖွဲ့ဝင်၊ ဗဟိုအဖွဲ့ဝင်၊ တော်ဝင်အဖွဲ့ဝင်၊ တော်ဝင်အဖွဲ့ဝင် ဖြစ်သည်။
- အဖွဲ့ဝင်အဖွဲ့ဝင်များ - ကျောက်တောင် (၃) တောင်၊ တောင်အဖွဲ့ဝင်၊ တောင်အဖွဲ့ဝင် (၃) တောင်၊ တောင်အဖွဲ့ဝင် (၃) တောင်၊ တောင်အဖွဲ့ဝင် (၃) တောင် ဖြစ်သည်။
- အဖွဲ့ဝင်အဖွဲ့ဝင်များ စွဲစားဝန်၊ ကြွယ်ဝမှု၊ အဖွဲ့ဝင်အဖွဲ့ဝင် ဖြစ်သည်။
- အဖွဲ့ဝင်အဖွဲ့ဝင်များ အဖွဲ့ဝင်အဖွဲ့ဝင် ဖြစ်သည်။
- အဖွဲ့ဝင်အဖွဲ့ဝင်များ ကဆုန်၊ ကဆုန်၊ ကဆုန်၊ ကဆုန်၊ ကဆုန်၊ ကဆုန် ဖြစ်သည်။

ဥက္ကဋ္ဌအဆင့် ခွဲခြားမှု စံနမူနာပုံစံ

ဦးနယ် ... ကျွဲမြို့နယ်... ကျေးရွာအုပ်စု ... ကျေးရွာ ... / ... ရက်စွဲ ...

အမျိုးအစား	သတ်မှတ်ချက်/ညွှန်းကိန်းများ	အိမ်ထောင်စု အရေအတွက်	ရာခိုင်နှုန်း
ရမ်းသာ	စက်၊ ချိတ်၊ ဂွေ၊ စက်၊ ဆိပ်ကန်၊ ကိုက်ခွက်၊ နှာ၊ ကျည်၊ ဖြူ၊ ငှာ၊ စက်၊ ကိတ်၊ ဝတ်စုံ၊ ဝတ်စုံ၊ ဝတ်စုံ	၃ အိမ်	၁၀ %
အလယ်အလတ်	ဆိပ်ကန်၊ နှာ၊ ဖြူ၊ ငှာ၊ စက်၊ ကိတ်၊ ဝတ်စုံ၊ ဝတ်စုံ	၃၇ အိမ်	၆၃ %
ဆင်းရဲ/နွမ်းပါး	ကျည်၊ မဒါ၊ ဆိပ်ကန်၊ ဖြူ၊ ငှာ၊ စက်၊ ကိတ်၊ ဝတ်စုံ၊ ကျည်၊ မဒါ၊ ငှာ၊ မဒါ	၄၀ အိမ်	၇၇ %
စုစုပေါင်းအိမ်ထောင်စု		၆၆ အိမ်	၁၀၀ %

ပါဝင်ဆွေးနွေးသူ

ကျား- ၂၄

မ- ၃၀

မှတ်တမ်းတင်သူ

အမည် ...

ရာထူး ...

- ကျိပ် / ခေါင်းစွာတွင် အာဇာနည်စွဲဖြား၊ နာတွင် အဆင့်၊ ပြာဆင့် စွဲဖြား၊ ဆက်ပွတ်ဖြိုး ချမ်းသာသော အိမ်ပြောအိမ်၊ အဆင့် အတင်ပြောအိမ် နှစ်ပါးသော အိမ်နှစ် ငါဝါရှိပါသည်။
- ဖွာတွင် စက်၊ ကျိပ်၊ စုခင်ခက်၊ ဆိုင်ကယ်၊ ဗွား၊ ဗျာဝါ၊ ဖြဲကေ၊ ဂျာကေ၊ စိမ့်၊ တိုက်အိမ်၊ ဝေလောင်း၊ နယုန်ရှိသော အိမ်ကို ချမ်းသာအဆင့်ဟု ဆက်ပွတ်ထားကြသည်။
- ဆိုင်ကယ်၊ ဗွား၊ ဖြဲကေ၊ စိမ့်၊ ချစ်ထောင်းအိမ်ဖြင့် ရေသော အိမ်များကို အဆင့်အတင်ဟု ဆက်ပွတ်ပါသည်။
- စာရံအိမ်၊ ဗျာဝါ၊ မရှိ၊ ကေး၊ ဗျားဖြင့်၊ ဖြဲကေ၊ စာရံစင်စင်ဖြားဖြားရှိ ၇ ခုသော အိမ်များကို နှစ်ပါးအဆင့်ဟု ဆက်ပွတ်သုံးသပ်ကြသည်။

### ရာသီခွင်ပြက္ခဒိန်

အကြောင်းအရာ	တန်ခူး ဧပြီ	ကဆုန် မေ	နယုန် ဇွန်	ဝါဆို ဇူလိုင်	ဝါခေါင် ဇူလိုင်	တော်သ လင်း	သီတင်း ကျွတ်	တန်ဆောင် မှန်း	နတ်တော် ဒီ	ပြာသို ဇူလိုင်	တပို့တွဲ ဇူလိုင်	တပေါင်း ဇူလိုင်
ရာသီဥတု	<del>ပူပြင်းလှပ</del> X	အေးမြ	ပူပြင်း	အေးမြ	ပူပြင်း			ပူပြင်း		ပူပြင်း		
စိုက်ပျိုးရေး		စိုက်ပျိုး	စိုက်ပျိုး	စိုက်ပျိုး	စိုက်ပျိုး			စိုက်ပျိုး		စိုက်ပျိုး		
ဝင်ငွေ/ထွက်ငွေ	↘	↘	↘	↘	↘	↘	↘	↘	↘	↘	↘	↘
ကျန်းမာရေး	ပူပြင်း		ပူပြင်း					ပူပြင်း				
ပွဲလမ်းသဘင်	ပွဲလမ်း						ပွဲလမ်း	ပွဲလမ်း				
သောက်သုံးရန် ရရှိမှု မရဘဲ၊ သက်တောင့်	မရဘဲ	မရဘဲ	မရဘဲ	မရဘဲ	မရဘဲ	မရဘဲ	မရဘဲ	မရဘဲ	မရဘဲ	မရဘဲ	မရဘဲ	မရဘဲ
အစားအစာဖူလုံမှု												

ပါဝင်ဆွေးနွေးသူ

မှတ်တမ်းတင်သူ

ကျား- ၃

အမည် - စန္ဒာမာရ

မ- ၂

ရာထူး - အထွေထွေရုံးမှူး

ကုသိုလ်ဖြူရယ်: (စေတနာ့: ခြံ့ဖြင့် ဘုန်းတော်:)

- ကုသိုလ်/စိတ်ကျေးဇူးဖြင့် ချစ်မြတ်နိုးရေးလုပ်ငန်းမှာ စောင့်သောလုပ်ငန်း အစီအစဉ်အရ ဖြစ်သည်။
- စောင့်သောလုပ်ငန်းတွင် ဖြစ်ထူး၊ ပုံ၊ စပေါ်များ ချစ်မြတ်နိုးခြင်းသည်။
- ကုသိုလ်ဖြူရယ် သော ဝါထုတ်ခြင်းဖြင့် နေ့နှင့် နောက်နေ့တို့တွင် သဘာဝကျသည့် ကုသိုလ်ဖြူရယ် ချီးကျူးပေးခြင်း ဟု ယူဆကြသည်။ ။ စေတနာဖြင့်လည်း။
- မိုး-ကျလာသည်နှင့် အမျှ ကျေးဇူးတင်စွာ ပေးပို့ခြင်းဖြင့် အများဆုံး ချစ်မြတ်နိုးရေး ချစ်မြတ်နိုးခြင်း။
- သိတိကကျတော့ တော်တော်မျိုးလည်း ချစ်မြတ်နိုးထားသည်များ ချစ်တတ်ခြင်း က အများဆုံးများလည်း လုပ်ကြသည်။ တန်ခိုးလည်းလည်း ဖြစ်တိုင်း ဝမ်းချမ်းစေရန် အားပေးခြင်း ဝမ်းချမ်းစေရန် လည်းလည်း ချစ်မြတ်နိုးခြင်း။
- ကျင့်စားရေးတွင် စေတနာဖြင့် ဝမ်းချမ်း/ကျေးဇူးဖြင့် ချစ်မြတ်နိုးခြင်း ချစ်မြတ်နိုးခြင်း ဖြစ်တတ်စေသည်။

အရှင်အဖွဲ့အား ဦးစွာ ဖြစ်စေပါ။

အဖွဲ့အား ဖြစ်စေပါ။ (အဖွဲ့အား ဖြစ်စေပါ။)

ကျား

အဖွဲ့အား

အဖွဲ့အား

မ

-

ကျား + မ

အဖွဲ့အား

အဖွဲ့အား

အဖွဲ့အား

အဖွဲ့အား

အဖွဲ့အား

အဖွဲ့အား

အဖွဲ့အား

အဖွဲ့အား

အဖွဲ့အား

အဖွဲ့အား

ကျား - ၃

မ - ၃

အဖွဲ့အား

အဖွဲ့အား

အဖွဲ့အား

အရှင်၊ အဖွဲ့ ဘုရားရှင် ဖြစ်ရအောင်  
(အဖွဲ့၊ အဖွဲ့၊ အဖွဲ့ ဖြစ်အောင်)

ကျား

မ

ကျား + မ

အရှင်  
အဖွဲ့  
အဖွဲ့

အဖွဲ့  
အဖွဲ့  
အဖွဲ့  
အဖွဲ့  
အဖွဲ့  
အဖွဲ့  
အဖွဲ့  
အဖွဲ့

၂၀၁၇ ခုနှစ် အခြေခံပညာ အထူးစာမေးပွဲ အောင်ချက်ပေးသည့် သုံးသပ်ချက် ကျိ/ဒေါ့  
 (ဆေးပေးခြင်းနှင့် သုံးသပ်ခြင်း)

- ကျိ/ဒေါ့ ကျေးဇူး ဖြစ် အမျိုးသား/သမီး များသည် သုံးကြိမ်ကျော်၊ တစ်နှစ်တိုင်၊ ဝါးစုံ၊  
 မီးရှောက်ကျိ၊ ကျိတိုကျိ၊ ဆိုင်ကယ်၊ တံတား၊ ဝန်ဆောင်ကျိ၊ စာသင်ကျိ၊ သင်္ချာကျိ  
 များသည် အတူတူသုံးစွဲကြသည်။
- ကောင်းမွန်၊ လက်တွေ့ကျကျ အမျိုးသား များကသာ သုံးစွဲသည်။
- သို့သော် ထိန်းချုပ်မှုနှင့် အမျိုးသား၊ များကသာ ဖြစ်ပေါ်နေကြသည်။
- အမျိုးသမီး တစ်ဦးအတွက် ထိန်းချုပ်မှု မရှိတော့ဘဲ ဆိုင်  
 မလုပ်တက်သောကြောင့်၊ မဖြုတ်တက်သောကြောင့် ဖြစ်သည်။
- အမျိုးသမီးများ၊ ထိန်းချုပ်မှု အခိုင်အမာ၊ များစွာ၊ များစွာ၊ များစွာ ဖြစ်တက်သည်။
- ရွေးချယ်စေသောကြောင့် ရွေးချယ်အဖွဲ့အစည်း၊ တစ်ဦးတစ်ဦး သောကျိတို့ အမျိုးသမီးများနှင့်  
 မဆင်တော်သောကြောင့် ဖြစ်သည်။



# ပင့်ကူအိမ်သုံးသင်ခြင်းပြပုံ

အရှင်မြတ် ကျော်လွန်  
မိဖွယ်

စင်ကြယ်ဖွယ်

အိမ်ထဲမှာ နေဖွယ်

အလွန်အလွန်  
အဆိုးဆုံး

အလွန်အလွန်  
အဆိုးဆုံး

အိမ်ထဲမှာ နေဖွယ်  
အဆိုးဆုံး

စင်ကြယ်ဖွယ်

ခွဲစား နေခြင်း

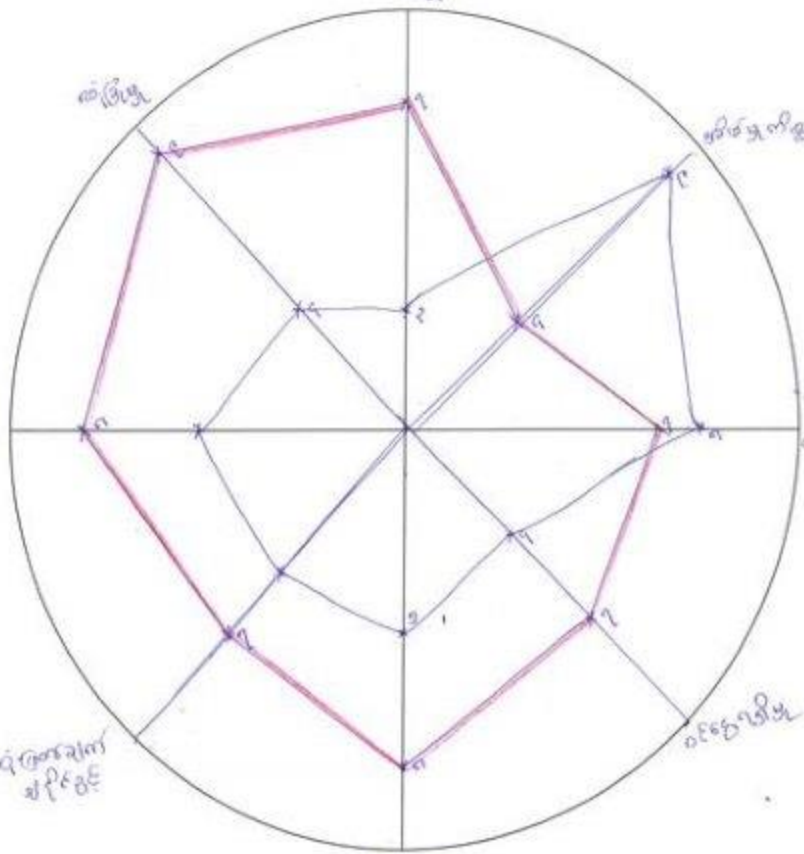

ပိတ်ဆွေးခြင်းသူ

ကျား- ၄

မ- ၇

မှတ်တမ်းတင်သူ

အမည် - ဒေါ်စော(၆၇)

ရာထူး - စက်ရုံအမှုဆောင်

ပင်ကုန်စိမ်း သုံး သတ်ခြင်း ၆ မျိုး  
(အစားအသွေး ဖြစ်ပွင့် ဆုံးပတ်ခြင်း)

- ကိစ္စ ကျေးဇူးရှိ အမျိုးသား များသည် အပင်အဖြစ် လက်ထွက်စိမ်း၊ ချုံပင်၊ အပင်ကို ဝင်ရောက်စားသုံးပြီး၊  
ဆုံးပတ်မှုများဖြစ်ပွားပြီး၊ ဗိုင်း၊ အောင်း၊ နိုင်နင်း၊ ဝင်ရောက်မှုများ များစွာ အမျိုးသမီးများထက် အာဏာ  
အားသာနေကြောင်း၊ ဝေပေးရသည်။
- အမျိုးသမီးများ သည် အိမ်ထောင်စွဲ နှင့် ကျားများတွင် ဖယ်လိပ် ဝင်ရောက် တွင် အမျိုးသား  
များထက် အားသာရသည်။
- အမျိုးသမီးများသည် အမျိုးသားများထက် ဝင်ရောက်မှုများ ပိုမိုပါးပါး ရှိသော ကျားများထက် ပိုမို  
ရရှိပြီး၊ အမျိုးသားများက... ဝင်ရောက်မှုသော အပင်တွင် ပိုမိုရသည်။
- အကယ်၍ သာ အမျိုးသားများက အမျိုးသမီးများကို လက်ထွက်ခံရပါက... လိုက်လံဆောင်ရွက်ခြင်း  
အမျိုးသမီး၏ စွမ်းဆောင်ရည်ကို ဖြင့် တစ်ဆင့် ဝင်ရောက်မှု ဖြစ်ပွားခြင်း ဖြစ်ပါသည်။

အဖွဲ့အစည်းချိတ်ဆက်မှု ပြပုံ(ကျေးရွာအတွင်း/အပြင်)

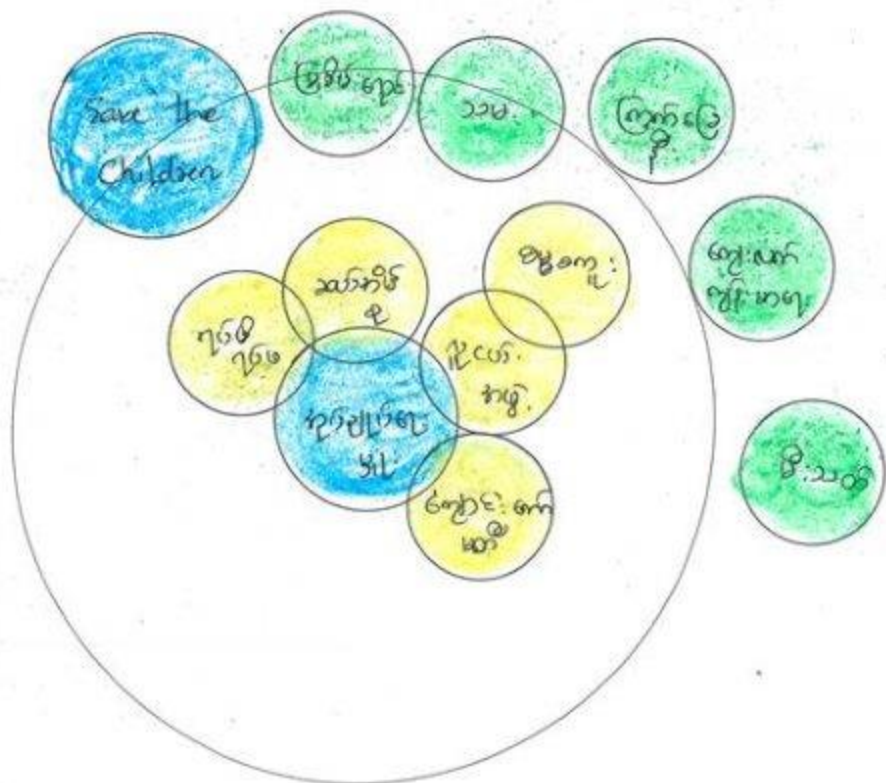

ဒီစင်ဆွေးနွေးသူ

သူား- ၆

၇

မှတ်တမ်းတင်သူ

အမည် ဒေါ်မေရီမြ

ရာထူး နုစုစုစုစုစုစုစု

အဖွဲ့အစည်း ပုံစံအမျိုးမျိုး  
(၆ နှစ်၊ ၉ နှစ် နှင့် ဆန်းစစ်ခြင်း)

- ကျွဲကျေးများရှိ ဥပဒေချိုးဖောက်မှုများ၊ သေဆုံးမှုများရှိ ရပ်ဆိုင်းရေး ဖွဲ့စည်းရေးကို အဓိက စိုးစောလုပ်ကူပေးသည်။
- လူ့အဖွဲ့အစည်း နှင့် ဂုဏ်ထူးဆောင်များ၊ အဖွဲ့အစည်း၊ လူထုအဖွဲ့များက ကျွဲကျေးများရှိ သေဆုံးမှုများကို အဓိက ဝါဝင်စားဝင်ဆောင်ပေးသည်။
- စစ်တပ်ကောင်စီ၊ ကျေးဇူးတော်အဖွဲ့များသည်လည်း နှစ်စဉ် ကလေးများ၏ ဝမ်းဗိုက်ကျန်းမာရေး သေဆုံးမှုများကို ဝါဝင်လုပ်ဆောင်ပေးသည်။
- မြန်မာ့အဖွဲ့၊ Save the Children အဖွဲ့နှင့် သမ္မတအဖွဲ့များသည် အမျိုးသားနှင့် အမျိုးသမီးများ ပါဝင်ပါဝင်စေ ကျန်းမာရေးနှင့် ဝမ်းဗိုက်ကျန်းမာရေးကို အဓိကစားဆောင်သည်။
- ကျေးဇူးတော်အဖွဲ့များ၊ မိသားစုအဖွဲ့များကို ခုခံပေးရန်နှင့် ဝမ်းဗိုက်ကျန်းမာရေးနှင့် ပတ်သက်သည့် ဆောင်ရွက်ပေးသည်။

ကျေးရွာစီ/ထောက်ကော်မတီဖွဲ့စည်းပုံဇယား

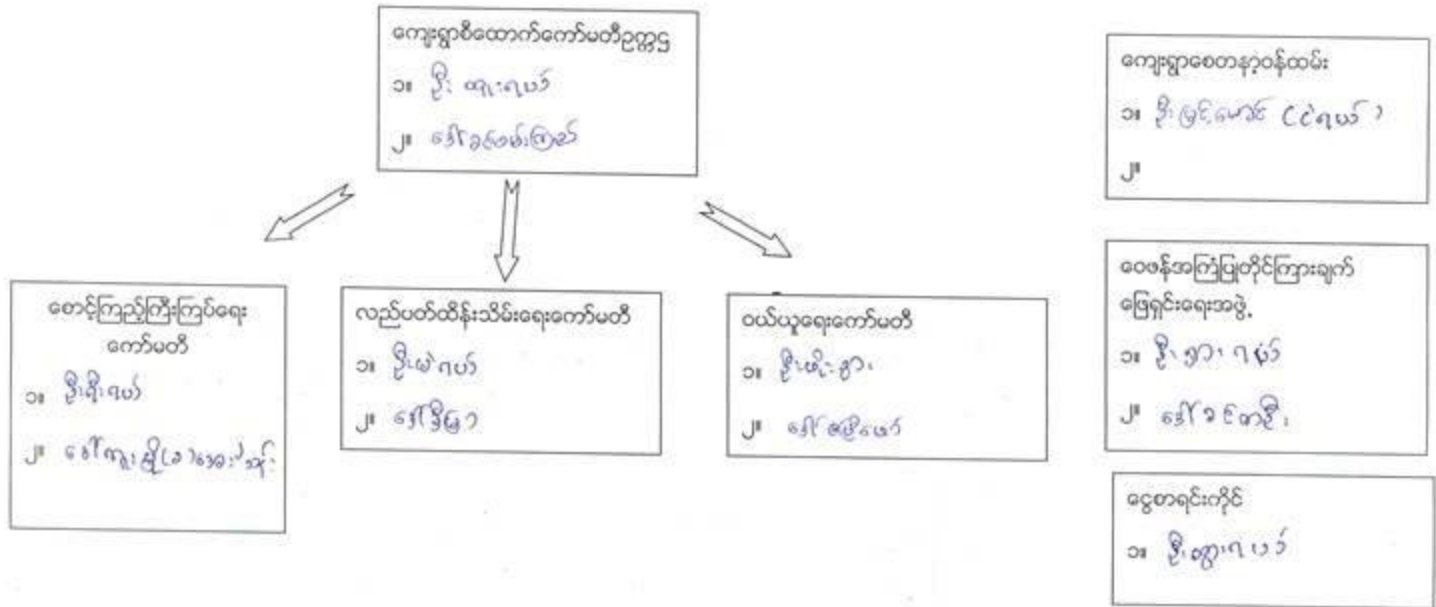

ပါဝင်ဆွေးနွေးသူ  
ကျား- ၂၀  
မ - ၃၂

မှတ်တမ်းတင်သူ  
အမည် ဒေါ်မစေတီ  
ရာထူး ဇနီးစုစု၊ ရုံး၊ ရေးဖြူ

ကျေးရွာအုပ်စုစီထောက်ကော်မတီခွဲ စည်းပုံဇယား

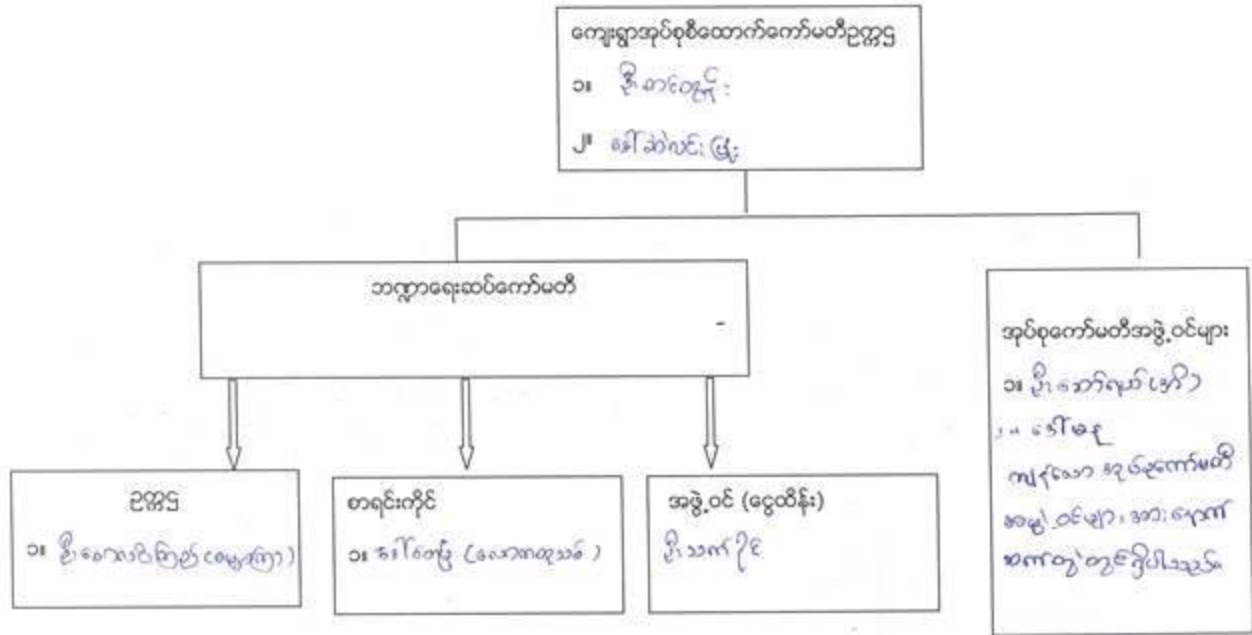

ပါဝင်ဆွေးနွေးသူ

ကျား- ၄၄    မ- ၃၈

မှတ်တမ်းတင်သူ

အမည် - ဒေါ်စောဇော်

ရာထူး - နယ်စစ်ဗဟို ရုံးရေးမှူး

- |                    |                    |
|--------------------|--------------------|
| ၁။ ဦးအောင်အောင်    | ၁၅။ ဦးအောင်အောင်   |
| ၂။ ဦးအောင်အောင်    | ၁၆။ ဒေါ်အောင်အောင် |
| ၃။ ဒေါ်အောင်အောင်  | ၁၇။ ဒေါ်အောင်အောင် |
| ၄။ ဦးအောင်အောင်    | ၁၈။ ဦးအောင်အောင်   |
| ၅။ ဒေါ်အောင်အောင်  | ၁၉။ ဒေါ်အောင်အောင် |
| ၆။ ဦးအောင်အောင်    | ၂၀။ ဦးအောင်အောင်   |
| ၇။ ဒေါ်အောင်အောင်  | ၂၁။ ဒေါ်အောင်အောင် |
| ၈။ ဒေါ်အောင်အောင်  | ၂၂။ ဦးအောင်အောင်   |
| ၉။ ဒေါ်အောင်အောင်  | ၂၃။ ဒေါ်အောင်အောင် |
| ၁၀။ ဦးအောင်အောင်   | ၂၄။ ဦးအောင်အောင်   |
| ၁၁။ ဒေါ်အောင်အောင် | ၂၅။ ဒေါ်အောင်အောင် |
| ၁၂။ ဒေါ်အောင်အောင် |                    |
| ၁၃။ ဦးအောင်အောင်   |                    |
| ၁၄။ ဒေါ်အောင်အောင် |                    |
| ၁၅။ ဒေါ်အောင်အောင် |                    |

ပုံစံ - ၁ - ၁ ကျေးရွာအခြေခံအချက်အလက်များ (Form PC 1)

လူဦးရေစာရင်း	ကျေးရွာတစ်ရွာသို့ ပထမဆုံးစိတ်ဆက်ခံရမှု	သွားရောက်သောအခါ
လူထုစုစည်းမှုအရမူပိုင်သူသည် ကျေးရွာ ခေါင်းဆောင်များအား ကျေးရွာအချက်အလက်များကို မေတ္တာရပ်ခံ၍ တောင်းခံရသည်။ ဤအချက်အလက်များကို စီမံကိန်း၊ စိတ်ဆက်အစည်းဝေးပတ်ိုင်စီတောင်းခံရသည်။ စီမံကိန်းစိတ်ဆက်အစည်းဝေးတွင် လူထုစုစည်းမှုအရမူပိုင်သူသည် ဤအချက်အလက် များအား စစ်ဆေးပြီး မှန်ကန်အောင်ပြုလုပ်ရမည်။ ဤအချက်အလက်သည် လူထုစုစည်းမှုအရမူပိုင်သူ သတင်းအချက်အလက်ထိသို့ Tablets မှ တဆင့် ဖြည့်သွင်းရမည်။	ကျေးရွာခေါင်းဆောင်၏ ဖုန်းနံပါတ် ၀၉-၂၅၈၅၁၆၅၂	လူထုစုစည်းမှုအရမူပိုင်သူ အမည် ဒေါ်မာဝင်း
မြို့နယ်ခေါင်းဆောင်အမည် ဒေါ်မာဝင်း	ကျေးရွာအုပ်စု ကျေးရွာအုပ်စု	ကျေးရွာ ကျေးရွာ

ကား လူဦးရေ

လူဦးရေ	အိမ်ထောင်စုအရေအတွက်	ကိုးကွယ်သည့်ဘာသာ	အိမ်ထောင်စုအရေအတွက်
လူဦးရေ (၁) ၁၀၀	၆၂	ဘာသာ (၁) - ဗုဒ္ဓ	၆၂
လူဦးရေ (၂) ၂၀၀	၃	ဘာသာ (၂) - ဗုဒ္ဓ	၃
လူဦးရေ (၃) ----- ပေါ်လွင်မှု / အခြား	၇	ဘာသာ (၃) ----- ဗုဒ္ဓ / ဗုဒ္ဓ	၇
လူဦးရေ ----- အခြား		ဘာသာရပ် -----	
	အရေအတွက်		
မသန်စွမ်းသူများ သက်ရှိအရေအတွက် (၆၅ နှစ် နှစ် အထက်)	၃		
စစ်သားအရေ	၁၈		

	အမျိုးသား (အရေအတွက်)	အမျိုးသမီး (အရေအတွက်)
လူဦးရေ	၁၆၄	၁၇၆
လူဦးရေ (၁) -----	၁၄၂	၁၄၆
လူဦးရေ (၂) -----	၈	၄
လူဦးရေ (၃) -----		
အခြား	၁၄	၁၀
အိမ်ထောင်စုစီစီ	၇၉	၁၃

(၁) အခြေခံအချက်အလက် အသုံးပြုဆောင်ရွက်မှုများ

စာသင်ကျောင်း	အပတ် ဖြစ်ပါ	ကျန်းမာရေး	အပတ် ဖြစ်ပါ	ဘာသာရေး အဆောက် အအုံများ	အပတ် ဖြစ်ပါ
အထက်တန်းကျောင်း	<input type="checkbox"/>	မရှိ	<input type="checkbox"/>	မရှိ	<input type="checkbox"/>
အလယ်တန်းကျောင်း	<input type="checkbox"/>	ကျန်းမာရေးဌာန	<input type="checkbox"/>	ဘုန်းကြီးကျောင်း	<input checked="" type="checkbox"/>
ပထမတန်းကျောင်း	<input checked="" type="checkbox"/>	ကျန်းမာရေးဌာန	<input type="checkbox"/>	ဟိန္ဒူဘုရားကျောင်း	<input type="checkbox"/>



မျက်နှာပြင်	<input type="checkbox"/>	ဆေးပေးခန်း	<input type="checkbox"/>	ခရစ်ယာန်ကျောင်း	<input type="checkbox"/>
အခြား	<input type="checkbox"/>	အခြား	<input type="checkbox"/>	တစ်	<input type="checkbox"/>
မှတ်ချက်		မှတ်ချက်		မှတ်ချက်	

(ဂ) ကျွမ်းကျင်သူများမှတ်တမ်း (ကျေးဇူးတင်နေထိုင်သော သို့မဟုတ် တခြားရွာမှလာရောက်သော ကျွမ်းကျင်သူများ)

(၁) စာသင်ကျောင်း			(၂) ကျန်းမာရေး			(၃) လက်မှုပညာ		
	ရွာတွင်နေထိုင်သူ	အခြားရွာမှလာသူ		ရွာတွင်နေထိုင်သူ	အခြားရွာမှလာသူ		ရွာတွင်နေထိုင်သူ	အခြားရွာမှလာသူ
မှတ်တမ်းပြုစုရေး/မ	<input type="checkbox"/>	<input type="checkbox"/>	ဆရာဝန်	<input type="checkbox"/>	<input type="checkbox"/>	လက်သမား	<input type="checkbox"/>	<input type="checkbox"/>
အထက်တန်းပြဆရာ/မ	<input type="checkbox"/>	<input type="checkbox"/>	လက်ထောက်ကျန်းမာရေးမှူး	<input type="checkbox"/>	<input type="checkbox"/>	ပန်ချ်	<input checked="" type="checkbox"/>	<input type="checkbox"/>
အလယ်တန်းပြဆရာ/မ	<input checked="" type="checkbox"/>	<input type="checkbox"/>	အဖွဲ့ခေါင်းကျန်းမာရေးဆရာမ	<input type="checkbox"/>	<input type="checkbox"/>	လွှဲစစ်ကျွမ်းကျင်စီမံခန့်ခွဲရေး	<input checked="" type="checkbox"/>	<input type="checkbox"/>
မျက်နှာပြင်ရေး/မ	<input type="checkbox"/>	<input type="checkbox"/>	သားရွာဆရာမ	<input type="checkbox"/>	<input type="checkbox"/>	ခရစ်ကျမ်းကျမ်း	<input type="checkbox"/>	<input type="checkbox"/>
အခြား	<input type="checkbox"/>	<input type="checkbox"/>	ပြည်သူ့ကျန်းမာရေးလုပ်သား	<input type="checkbox"/>	<input type="checkbox"/>	စက်ပြင်ဆရာ	<input checked="" type="checkbox"/>	<input type="checkbox"/>
မှတ်ချက်			မှတ်ချက်			မှတ်ချက်		

(ဃ) ကျေးဇူးသို့ ရောက်ရှိနိုင်သည့် လမ်းအခြေအနေ / ကျေးဇူးတင်ရွာသည် ၎င်း၏ ကျေးဇူးတင်ရန် စောင့်သွယ်ထားသော လမ်းအခြေအနေ (အောက်ဖိတ်ကို ဖြည့်ပါ)

မြောက်ကြမ်းလမ်း  
 ကတ္တရာလမ်း  
 ကွန်ကရစ်လမ်း  
 မော်တော်ဆိုင်ကယ်လမ်း  
 ကျောက်ခင်းလမ်း  
 မြေသာလမ်း  
 လူသွားလမ်း  
 အခြား \_\_\_\_\_

(င) ကျေးဇူးပြုပေးပို့ပေးရန်

- (၁) လူထုဝန်ထမ်းပြုစီမံကိန်းစတင်မီ ဤကျေးဇူးတင်ကျေးဇူးပြုပေးပို့ပေးရန် စီမံချက်ပြုစီမံပါသလား?  ဝိုင်မီ  ဝိုင်မီ/မဝိုင်မီ
- (၂) ရှိပါလျှင် ဤစီမံချက်ကို မည်သည့် ခုနှစ်တွင်ပြင်ဆင်ခဲ့ပါသနည်း?  နှစ် ၂၀၀၀ / မဝိုင်မီ
- (၃) ဤစီမံချက်ကို ပြီးနယ်အတည်ပြုခဲ့ပါသလား?  ပြုခဲ့ပါသည် / မဝိုင်မီ

(စ) ခေါ်အကွာအဝေး

- (၁) ဤကျေးဇူးတင်ကျေးဇူး ပေးပို့မှု ၎င်းကျေးဇူးတင်ရန်အထိ ခေါ်ခေါ်မည်မျှကွာဝေးသနည်း? မိုင် -----  မိုင်မီ
- (၂) ဤကျေးဇူးပေး ပေးပို့မှုအထိ သွားလာရန်တွင်ကြာမြင့်သည့်အချိန်

ခြောက်ပေ့ ရာသီတွင်ကြာချိန် ----- ဘယ်လို ----- ထော်လာရီး/မော်တော်ဆိုင်ကယ်/ခြေလှမ်း/လား/မော်တော်ဘုတ်/  
 အခြား -----  
 နှစ်ပတ်ကြာချိန် ----- ၁ နာရီ ----- ထော်လာရီး/မော်တော်ဆိုင်ကယ်/ခြေလှမ်း/လား/မော်တော်ဘုတ်/  
 အခြား -----

(ဇ) ပတ်ဝန်းကျင်ဆိုင်ရာ သဘာဝဘေးအန္တရာယ်

ဤမကုမ္ပဏီတွင် ဖြေကြီးခြင်းကို သို့ သဘာဝဘေးအန္တရာယ်ကွဲလွဲမှုဖြင့် ချိတ်သလား

မရှိပါ  ရှိပါသည်  ရှိလျှင်ခေါ်ပြပါ .....

(ဈ) မကုမ္ပဏီတွင် ခွဲစည်းထားသော အဖွဲ့အစည်းများ

လူထုပေးပို့ခြင်းမရှိမီ ဤမကုမ္ပဏီတွင် မကုမ္ပဏီဖွဲ့ ခြံရေးအတွက် အစိုးရ (သို့) ရွာသားများကိုင်ကိုင်(သို့) စီမံကိန်းတစ်ခုခုမှ ခွဲစည်းထားသည့် အဖွဲ့အစည်းများရှိပါသလား

(၁) .....

(၂) .....

(ဉ) အထွေထွေအုပ်ချုပ်ရေး ဦးစီးဌာန (GAD) မှ မှတ်တမ်းတင်ထားခြင်း

ဤမကုမ္ပဏီသည် အထွေထွေအုပ်ချုပ်ရေး ဦးစီးဌာန (GAD) မှ မှတ်တမ်းတင်ထားမှု ရှိပါသလား

မရှိပါ  ရှိပါသည်

မကုမ္ပဏီခေါင်းဆောင်

အမည် ဒွါ.အိ.ဂမ

လက်မှတ် [Signature] ၀၄.၈ ၂၀.၁.၂၀၁၇

လူထုစည်းရုံးရေးမှူး

အမည် ဒေါ်မေမေ

လက်မှတ် [Signature] ၀၄.၈ ၂၀.၁.၂၀၁၇

ပုံစံ - ၈ - ၁ ကျေးရွာအခြေခံအချက်အလက်များ (Form PC 1)

လက်ညှန်ခွက်	ကျေးရွာတစ်ရွာသို့ ပထမဆုံးမိတ်ဆက်ခေါ်	သွားရောက်သောအခါ
လူထုစည်းရုံးရေးမှူးသည် ကျေးရွာ ခေါင်းဆောင်များအား ကျေးရွာအချက်အလက်များကို မေတ္တာရပ်ခံ၍ တောင်းခံရသည်။		
ဤအချက်အလက်များကို စီမံကိန်း၊ မိတ်ဆက်အစည်းဝေးဖေ့တိုင်စီတောင်းခံရမည်။	စီမံကိန်းမိတ်ဆက်အစည်းဝေးတွင်	
လူထုစည်းရုံးရေးမှူးသည် ဤအချက်အလက် များအား စစ်ဆေးပြီး မှန်ကန်အောင်ပြုလုပ်ရမည်။ ပြီးနောက်တွင်		
လူထုစည်းရုံးရေးမှူးမှ သတင်းအချက်အလက်ထံသို့ Tablets မှ တဆင့် ဖြည့်သွင်းရမည်။		
ကျေးရွာခေါင်းဆောင် အမည် ဦးဂါးဂါယ	ကျေးရွာခေါင်းဆောင်၏ ဝန်းနံပါတ် ၈၅ - ၇၅၆၆၅၁၆၂၃	လူထုစည်းရုံးရေးမှူး၏ အမည် ဒေါ်မအေးမြင့်
ဖြည့်နှယ်တိုင်သောကြီးအမည်	ဖြည့်နှယ်	လျှင်ကော်
	ကျေးရွာအုပ်စု	ကျေးရွာ

က။ လူဦးရေ

လူဦးရေ	အိမ်ထောင်စုအရေအတွက်	ကိုးကွယ်သည့်ဘာသာ	အိမ်ထောင်စုအရေအတွက်
လူဦးရေ (၁) ...အားလုံး	၁၂	ဘာသာ (၁) ...ဗုဒ္ဓ	၆
လူဦးရေ (၂) ...၅၆/၈၀၅	၁	ဘာသာ (၂) ...ဗုဒ္ဓ	၇
လူဦးရေ (၃) ...၅၆/၈၀၅	၁	ဘာသာ (၃) .....	
လူဦးရေစုရေ .....		ဘာသာစုရေ .....	
အခြား	အရေအတွက်		
မသန်စွမ်းသူများ	၃		
သက်ကြီးရွယ်အိုများ (၆၅ နှစ် နှင့် အထက်)	၃	၂	
စစ်ဘေးရောင်	-		

	အမျိုးသား (အရေအတွက်)	အမျိုးသမီး (အရေအတွက်)
လူဦးရေ	၃၅	၂၃
လူဦးရေ (၁) အားလုံး	၂၉	၂၀
လူဦးရေ (၂) ...၅၆/၈၀၅	၂	၁
လူဦးရေ (၃) ...၅၆/၈၀၅	၄	၂
အခြား		
အိမ်ထောင်စုဦးစီး	၁၃	၁

(ခ) အခြေခံအောက်အဖွဲ့ အသုံးအဆောင်များ

စာသင်ကျောင်း	အမှတ် ခြံမီ	ကျွန်းမာရေး	အမှတ် ခြံမီ	ဘာသာရေး အဆောက် အအုံများ	အမှတ် ခြံမီ
အထက်တန်းကျောင်း	<input type="checkbox"/>	ထေးရုံ	<input type="checkbox"/>	စေတီ	<input type="checkbox"/>
အလယ်တန်းကျောင်း	<input type="checkbox"/>	ကျွန်းမာရေးဌာန	<input type="checkbox"/>	ဘုန်းကြီးကျောင်း	<input type="checkbox"/>
မူလတန်းကျောင်း	<input type="checkbox"/>	ကျွန်းမာရေးဌာနခွဲ	<input type="checkbox"/>	ဟိန္ဒူဘုရားကျောင်း	<input type="checkbox"/>

ပုဂ္ဂိုလ်ကျောင်း	<input type="checkbox"/>	အထေးအပေးခန်း	<input type="checkbox"/>	ခရစ်ယာန်ကျောင်း	<input checked="" type="checkbox"/>
အခြား	<input type="checkbox"/>	အခြား	<input type="checkbox"/>	ဗလီ	<input type="checkbox"/>
				အခြား	<input type="checkbox"/>
မှတ်ချက်		မှတ်ချက်		မှတ်ချက်	

(ဂ) ကျွမ်းကျင်သူများမှတ်တမ်း (ကျေးရွာတွင်နေထိုင်သော သို့မဟုတ် တခြားရွာမှလာရောက်သော ကျွမ်းကျင်သူများ)

(ခ) စာသင်ကျောင်း		(၂) ကျွန်းဟာဆေး			(ဂ) လက်မှုပညာရှင်			
	ရွာတွင်နေထိုင်သူ	အခြားရွာမှလာသူ		ရွာတွင်နေထိုင်သူ	အခြားရွာမှလာသူ		ရွာတွင်နေထိုင်သူ	အခြားရွာမှလာသူ
ပုဂ္ဂလိကတန်းမြင့်ဆရာ/မ	<input type="checkbox"/>	<input type="checkbox"/>	ခရစ်ယာန်	<input type="checkbox"/>	<input type="checkbox"/>	လက်သမား	<input type="checkbox"/>	<input type="checkbox"/>
အထက်တန်းမြင့်ဆရာ/မ	<input type="checkbox"/>	<input type="checkbox"/>	လက်ထောက်ကျန်းမာရေးပုဂ္ဂိုလ်	<input type="checkbox"/>	<input type="checkbox"/>	ပန်းချီ	<input type="checkbox"/>	<input type="checkbox"/>
အလယ်တန်းမြင့်ဆရာ/မ	<input type="checkbox"/>	<input type="checkbox"/>	အမျိုးသမီးကျန်းမာရေးဆရာမ	<input type="checkbox"/>	<input type="checkbox"/>	လှုပ်စစ်ကျွမ်းကျင်ပညာရှင်	<input type="checkbox"/>	<input type="checkbox"/>
ပုဂ္ဂိုလ်ကျောင်းဆရာ/မ	<input type="checkbox"/>	<input type="checkbox"/>	သာဓကဆရာမ	<input type="checkbox"/>	<input type="checkbox"/>	အရိုက်သူလုပ်သူ	<input type="checkbox"/>	<input type="checkbox"/>
အခြား	<input type="checkbox"/>	<input type="checkbox"/>	မြိုင်သူကျန်းမာရေးလုပ်သား	<input type="checkbox"/>	<input type="checkbox"/>	စက်ပြင်ဆရာ	<input type="checkbox"/>	<input type="checkbox"/>
မှတ်ချက်			မှတ်ချက်			မှတ်ချက်		

(ဃ) ကျေးရွာသို့ ရောက်ရှိနိုင်သည့် လမ်းအခြေအနေ / ကျေးရွာတစ်ရွာသည် ၎င်း၏ ကျေးရွာအုပ်စုနှင့် ဆက်သွယ်ထားသော လမ်းအခြေအနေ (အောက်ပါတို့ကို ဖြည့်ပါ။)

ကျောက်ကြမ်းလမ်း      ကတ္တရာလမ်း      ကွန်ကရစ်လမ်း      မော်တော်ဆိုင်ကယ်လမ်း  
 ကျောက်ခင်းလမ်း      မြေသားလမ်း      လူသွားလမ်း      အခြား \_\_\_\_\_

(င) ကျေးရွာရှိ ဦးစီးမှတ်ချက်

- (၁) လူထုဝေးဟိုပြုစီမံကိန်းစတင်မှ ဤကျေးရွာတွင် ကျေးရွာရှိ ဦးစီးမှတ်ချက် ဖြစ်ပါသလား?  
 (၂) ဦးစီးမှတ်ချက်ကို မည်သည့် စုနစ်တွင် ပြင်ဆင်ခဲ့ပါသနည်း?      နှစ်-၂၀၁၆/မသိပါ  
 (၃) ဤစီမံချက်ကို ဦးစီးမှတ်ချက်ဖြင့် ပြင်ဆင်ခဲ့ပါသလား?      မြေခိုပါသည်/မမြေခိုပါ/မသိပါ

(စ) ခရီးအကွာအဝေး

- (၁) ဤကျေးရွာ၏ ဝဟိုမှ ၎င်းကျေးရွာအုပ်စု၏ ဝဟိုအထိ ခရီးမိုင်မည်မျှ ကွာဝေးသနည်း?      မိုင် ၀.၅၆၂/မသိပါ  
 (၂) ဤကျေးရွာမှ ၎င်းကျေးရွာအုပ်စု၏ ဝဟိုအထိ သွားလာရန် ကြာမြင့်သည့် အချိန်

ပြောကံသွေ့ရာသီတွင် ကြာချိန် - ၅ မိနစ် ..... ထော်လာဂျီ/မော်တော်ဆိုင်ကယ်/မြေလှုပ်/လား/မော်တော်ဘုတ်/အခြား .....  
 မိုးရာသီတွင် ကြာချိန် - ၁၅ မိနစ် ..... ထော်လာဂျီ/မော်တော်ဆိုင်ကယ်/မြေလှုပ်/လား/မော်တော်ဘုတ်/အခြား .....

(ဆ) ပတ်ဝန်းကျင်ဆိုင်ရာ သဘာဝဘေးအန္တရာယ်

ဤကျေးရွာတွင် ခြေတံခြင်းကို သဘာဝဘေးအန္တရာယ် ကျရောက်မှုခြင်း ဖြစ်ပါသလား  
 မရှိပါ       ရှိပါသည်      ရှိလျှင် ဖော်ပြပါ .....

(ခ) ကျေးရွာတွင် ခွဲစည်းထားသော အဖွဲ့အစည်းများ  
လူထုထောက်ပံ့မှုဦးစီးဌာနမှ ဤကျေးရွာတွင် ကျေးရွာဖွံ့ဖြိုးရေးအတွက် အစိုးရ (သို့) ရွာသားများကိုယ်တိုင် (သို့) စီမံကိန်းတစ်ခုခုမှ  
ခွဲစည်းထားသည့် အဖွဲ့အစည်းများရှိပါသလား။

(၁) .....  
(၂) .....

(ရ) အထွေထွေအုပ်ချုပ်ရေး ဦးစီးဌာန (GAD) မှ မှတ်တမ်းတင်ထားခြင်း  
ဤကျေးရွာသည် အထွေထွေအုပ်ချုပ်ရေး ဦးစီးဌာန (GAD) မှ မှတ်တမ်းတင်ထားမှု ရှိပါသလား။  
☐ မရှိပါ      ☑ ရှိပါသည်

ကျေးရွာခေါင်းစေတင်

အမည် ဒေါ်ပါးစုတ်  
လက်မှတ် [Signature]      ဇန.စွဲ ၇.၈.၁.၂၀၁၇

လူထုစည်းရုံးရေးမှူး

အမည် ဒေါ်စောဖြူ  
လက်မှတ် [Signature]      ဇန.စွဲ ၇.၈.၁.၂၀၁၇

ပုံစံ - ၀ - ၂ - စီမံကိန်းစက်ဝန်းအချိန်ဇယား (PC 2)

လယ်ဥက္ကဋ္ဌဌာန၊ သက်ဆိုင်ရာလူထုစည်းရုံးရေးမှူး/လက်ထောက်နည်းပညာမှူးများမှ စီမံကိန်းစက်ဝန်းအဆင့်တစ်ခုစီပြီးစီးတိုင်း ကျေးရွာနှင့် ကျေးရွာအုပ်စုအတွက် ဤပုံစံကို ဖြည့်သွင်းရမည်။ စည်းရုံးရေးမှူး/ဝန်ထမ်း အမည်	
ခန.စွဲ ၂၆-၁-၂၀၁၅	စက်ဝန်းအားအမှတ်ခြံပါ <input checked="" type="checkbox"/> စက်ဝန်း(၁) <input type="checkbox"/> စက်ဝန်း(၂) <input type="checkbox"/> စက်ဝန်း(၃) <input type="checkbox"/> စက်ဝန်း (၄)
ပြည်နယ်/တိုင်း ကယား	မြို့နယ် ရွှေဘိုခရိုင်
ကျေးရွာအုပ်စု ဝေးပိတ်	ကျေးရွာ ၆၆၆ / ကန်ဒို

စီမံကိန်းစတင်ချက်အဆင့်များ	ခန.စွဲ		အစည်းအဝေးတွင်တက်ရောက်သူအရေအတွက်			
	စတင်သည့် ခန.	ပြီးဆုံးသည့်ခန.	အမျိုးသား အရေအတွက်	အမျိုးသမီး အရေအတွက်	အိမ်ထောင်စု အရေအတွက်	လူမျိုးစုတက်ရောက်သူ အရေအတွက် နှင့် လူမျိုးစုအမည်
၁။ ကျေးရွာစီမံကိန်း မိတ်ဆက်အစည်းအဝေး	၂၄.၁.၂၀၁၅	၂၅.၁.၂၀၁၅	၂၄ ယောက်	၃၀ ယောက်	၅၄ ယောက်	၅၄ ယောက်   ကယား / ငွှား / ဝေးပိတ်
၂။ ကျေးရွာခွဲ ဦးစား စီမံချက်ရေးဆွဲခြင်း အစည်းအဝေး	၂၅.၁.၁၇	၂၅.၁.၁၇	၂၅	၃၀	၅၅	၅၅   ကယား / ငွှား / ဝေးပိတ်
၃။ ကျေးရွာအုပ်စု လုပ်ငန်းဆုံးဖြတ်ချက်ချသည့် အစည်းအဝေး	၂၆.၂.၁၇	၂၆.၂.၁၇				
၄။ မြို့နယ်အဆင့် စီမံကိန်းရေးဆွဲရေး နှင့် အကောင်အထည်ဖော်ရေးကော်မတီ၏ စီမံကိန်း သုံးသပ်မှု အစည်းအဝေး			၈၇	၈၇	၈၇	၈၇
၅။ မြို့နယ် စီမံကိန်းရေးဆွဲရေး နှင့် အကောင်အထည်ဖော်ရေး ကော်မတီ၏ဆုံးဖြတ်မှုကို ရွာသို့ အသိပေး အကြောင်းကြားသည့် အစည်းအဝေး	၃၁.၃.၁၇	၃၀.၃.၁၇	၃၀	၁၄	၄၅	၄၅   ကယား / ဝေးပိတ်
၆။ စီမံကိန်းလုပ်ငန်းခွဲစီမံချက်ရေးဆွဲခြင်း အစည်းအဝေး	၁၄.၁၇	၁၄.၁၇	၂၄	၃၀	၅၄	၅၄
၆.၁။ စီမံကိန်းလုပ်ငန်း အကောင်အထည်ဖော် ရေး ဆွဲရေးအစီအစဉ် ရေးဆွဲခြင်း	၁၄.၁၇	၁.၄.၁၇	၂၄	၃၀	၅၄	၅၄
၆.၂။ ဝယ်ယူရေးအစီအစဉ် ရေးဆွဲခြင်း	၁၄.၁၇	၁.၄.၁၇	၂၄	၃၀	၅၄	၅၄

၆.၃။ ဘဏ္ဍာရေးကုန်ကျမှု လျာထားအစီအစဉ် ရေးဆွဲခြင်း	၁၀၄၀၁၇	၁၀၄၀၁၇	၂၄	၃၀	၅၄	၅၄	ကမာဘူး၊ ဗမာ ဒါမ်
၆.၄။ ပြင်/ထိန်းအစီအစဉ် ရေးဆွဲခြင်း	၁၀၄၀၁၇	၁၀၄၀၁၇	၂၄	၃၀	၅၄	၅၄	ကမာဘူး၊ ဗမာ ဒါမ်
၇။ စီမံကိန်းလုပ်ငန်းခွဲ တိုးတက်မှု စောင့်ကြည့် အစည်းအဝေး							
၇.၁။ အစည်းအဝေး ပထမအကြိမ်							
၇.၂။ အစည်းအဝေး ဒုတိယအကြိမ်							
၇.၃။ အစည်းအဝေး တတိယအကြိမ်							
၈။ စီမံကိန်းလုပ်ငန်းခွဲ အပြီးသတ်စစ်ဆေးခြင်း အစည်းအဝေး							
၉။ လူထုစစ်ဆေးပွဲအစည်းအဝေး							

ပုံစံ - ၈ - ၃ ကျေးရွာခွဲ ဦးစားဝေးအစီအစဉ် (Form PC 3)

လယ်ယာနှင့်ဧက အထောက်အကူပြု	အဆင့်(၃)	ကျေးရွာခွဲမှန်းချက်အစဉ်အစား ဦးစားဝေးအစီအစဉ်	ကျေးရွာခွဲပေးရန် အထောက်အကူပြု
ကျေးရွာခွဲမှန်းချက်အစဉ်အစား ဦးစားဝေးအစီအစဉ်			
လူထုစည်းရုံးရေးမှူး/ဝန်ထမ်း အမည်		၆၆၆၇၆၇	
၁၉၉၅ - ၂၅ - ၁ - ၂၀၁၇		စက်ဝန်းအား အမှတ်ဖြစ်ပါ (✓) ဧကစက်ဝန်း(၁) ၀ စက်ဝန်း(၂) ၀ စက်ဝန်း(၃) ၀ စက်ဝန်း(၄)	
ပြည်နယ်/တိုင်း ကယား	မြို့နယ် ချိုမြိန်	ကျေးရွာအုပ်စု	ကျေးရွာ ကန်တီ / ၆၂၁
က. အစက်အခဲအတားအဆီးများအား ဝေးနှုတ်ခြင်း - ယခုလက်ရှိအခြေအနေတွင် ဤကျေးရွာခွဲ ဦးစားဝေးအစီအစဉ်အတွက် အဓိက အစက်အခဲအတားအဆီးများသည် မည်သည့်မှာဖြစ်ပါသည် (အမျိုးသား/သမီး အနည်းဆုံးအစက်အခဲ ၅ ခုစီစီပြုပါ)			
အမျိုးသား အဖွဲ့မှ တင်ပြသော အစက်အခဲအတားအဆီးများ		အမျိုးသမီး အဖွဲ့မှ တင်ပြသော အစက်အခဲအတားအဆီးများ	
၁	ရွာတွင်လမ်း ကျိုးစားစွာ ဖြစ်နေခြင်း	၁	လမ်းမကောင်းပါ။ အကွာအဝေးများ
၂	ရေ များစွာရှိပြီး မရှိ	၂	ရေ များစွာရှိပြီး မရှိ
၃	မတူညီမျှစွာ ဖြစ်ပါ	၃	မူ ဖြစ်ပေါ်စေပြီး မရှိ/စွာအလုပ်အကိုင် မရှိ
၄	ရွာပတ်ဝန်းကျင် မကောင်း	၄	မာကျောစွာ တွင် မီးအန္တရာယ်
၅	ကျေးရွာအုပ်စု မတူညီမျှစွာ	၅	ကျေးရွာအုပ်စု မတူညီမျှစွာ

၈။ မျှော်မှန်းခြင်း - နောင်လာမည့် (၅) နှစ် အတွင်း ကျေးရွာခွဲ ဦးစားဝေး မျှော်မှန်းလျက်ထားချက်များအား တင်ပြပါ။

အမျိုးသားအဖွဲ့မှ တင်ပြသော မျှော်မှန်းချက်များ	အမျိုးသမီးအဖွဲ့မှ တင်ပြသော မျှော်မှန်းချက်များ
၁ လမ်းမကောင်း၊ အကွာအဝေးများ	၁ လမ်းမကောင်း၊ အကွာအဝေးများ
၂ ရေ များစွာရှိပြီး မရှိ	၂ ရေ များစွာရှိပြီး မရှိ
၃ မတူညီမျှစွာ ဖြစ်ပါ	၃ မီးအန္တရာယ် မရှိ
၄ မီးအန္တရာယ် မရှိ	၄ ကျေးရွာအုပ်စု မကောင်း
၅ ကျေးရွာအုပ်စု မကောင်း	၅ မီးအန္တရာယ် မရှိ

၉။ လူထုပီပီပီပီ လာမည့် (၄) နှစ်အတွက် အကန့်ဝင်သော ဦးစားဝေး ဖွဲ့စည်းတက်မှု လုပ်ငန်း အစီအစဉ်များအား ဖော်ပြပါ။

အဆင့်	ကျေးရွာအတွက် ဦးစားဝေး ဖွဲ့စည်းတက်မှု လုပ်ငန်းစဉ်များ	အဆိုပြုသူ (အမျိုးသားများ/ အမျိုးသမီးများ/ အမျိုးသား+ အမျိုးသမီး)	ခန့်မှန်းကုန်ကျ စရိတ်	အကျိုးစီးစားခွင့်ရှိသူ ခန့်မှန်းခြေ အရ အတွက်
၁	ကျေးရွာအတွက် ဦးစားဝေး	✓	၅၀၀၀၀	၅၀၀
၂	ရွာတွင် လမ်းမကောင်း	✓	၅၀၀၀၀	၅၀၀
၃	ကျေးရွာအတွက် မကောင်း	✓	၅၀၀၀၀	၅၀၀
၄				
၅				



က။ အခက်အခဲအတားအဆီးများအားဆွေးနွေးခြင်း

အမျိုးသားအဖွဲ့မှ တင်ပြသောအခက်အခဲအတားအဆီးများ	အမျိုးသမီးများအဖွဲ့မှ တင်ပြသောအခက်အဆီးများ
၁။ လျှပ်စီး၊ ရေပေးစနစ် အခက်အခဲ	၁။ အိမ်အဖွဲ့အစည်း
၂။ အသက်အရွယ်၊ ဖွဲ့စည်းပုံ၊ ဝင်ရောက်မှု	၂။ အိမ်အဖွဲ့အစည်း၊ အဖွဲ့ဝင်များ၊ အဖွဲ့အစည်း
၃။ အလေးပေးမှု၊ အဖွဲ့အစည်းအဖွဲ့အစည်း	၃။ အဖွဲ့အစည်းအဖွဲ့အစည်း၊ အဖွဲ့အစည်း
၄။ အသက်အရွယ်၊ ဝင်ရောက်မှု၊ အဖွဲ့အစည်း	၄။ အဖွဲ့အစည်းအဖွဲ့အစည်း၊ အဖွဲ့အစည်း
၅။ အဖွဲ့အစည်းအဖွဲ့အစည်း	၅။ အဖွဲ့အစည်းအဖွဲ့အစည်း၊ အဖွဲ့အစည်း

ခ။ မျှော်မှန်းချက်

အမျိုးသားအဖွဲ့မှ တင်ပြသောမျှော်မှန်းချက်များ	အမျိုးသမီးအဖွဲ့မှ တင်ပြသောမျှော်မှန်းချက်များ
၁။ အိမ်အဖွဲ့အစည်းအဖွဲ့အစည်းအဖွဲ့အစည်း	၁။ အဖွဲ့အစည်းအဖွဲ့အစည်း
၂။ အိမ်အဖွဲ့အစည်းအဖွဲ့အစည်းအဖွဲ့အစည်း	၂။ အဖွဲ့အစည်းအဖွဲ့အစည်း
၃။ အလေးပေးမှု၊ အဖွဲ့အစည်းအဖွဲ့အစည်း	၃။ အဖွဲ့အစည်းအဖွဲ့အစည်း
၄။ အဖွဲ့အစည်းအဖွဲ့အစည်းအဖွဲ့အစည်း	၄။ အဖွဲ့အစည်းအဖွဲ့အစည်း
၅။ အဖွဲ့အစည်းအဖွဲ့အစည်းအဖွဲ့အစည်း	၅။ အဖွဲ့အစည်းအဖွဲ့အစည်း

ဂ။ လူထုစိတ်နှိုးထိ လာမည့်(၄)နှစ်အတွက် အကျိုးပေးနိုင်သော ဦးစားပေးဖွံ့ဖြိုးတိုးတက်မှုလုပ်ငန်း အစီအစဉ်များအား ဖော်ပြပါ။

အဆင့်	ကျေးရွာအတွက် ဦးစားပေးဖွံ့ဖြိုးတိုးတက်မှု လုပ်ငန်းစဉ်များ	အဆိုပြုသူ(အမျိုးသားများ၊ အမျိုးသမီးများ၊ အမျိုးသား+အမျိုးသမီး)	ခန့်မှန်းကုန်ကျစရိတ်	အကျိုးခံစားခွင့်ရှိသူ ခန့်မှန်းခြေအရေအတွက်
၁				
၂				
၃				
၄				
၅				

ဃ။ လူထုစိတ်နှိုးထိ လာမည့်(၄)နှစ်အတွက် အကျိုးပေးနိုင်သော ဦးစားပေးဖွံ့ဖြိုးတိုးတက်မှုလုပ်ငန်း အစီအစဉ်များအား ဖော်ပြပါ။

အဆင့်	ကျေးရွာအတွက် ဦးစားပေးဖွံ့ဖြိုးတိုးတက်မှု လုပ်ငန်းစဉ်များ	အဆိုပြုသူ(အမျိုးသားများ၊ အမျိုးသမီးများ၊ အမျိုးသား+အမျိုးသမီး)	အခန်းကဏ္ဍ
၁			
၂			
၃			
၄			
၅			

လူထုစီမံကိန်း၏ လာမည့် ( ၄ ) နှစ်အတွက် အကျုံးမဝင်သော ဦးစားပေး ဖွံ့ဖြိုးတိုးတက်မှု လုပ်ငန်း အစီအစဉ်များအားဖော်ပြပါ။

အဆင့်	ကျေးရွာအတွက် ဦးစားပေး ဖွံ့ဖြိုး တိုးတက်မှု လုပ်ငန်းစဉ်များ	အဆိုပြုသူ (အမျိုးသားများ/ အမျိုးသမီးများ/အမျိုးသား + အမျိုးသမီး)	အခန်းကဏ္ဍ
၀	မိုး		
၂	ဆေးပေးစဉ်		
၃			
၄			
၅			

ခေါင်းစောင်၊ ကျေးရွာစီမံကိန်းအထောက်အကူပြုကော်မတီမှ အတည်ပြုသည်။

အမည် ဦးပါးစွမ်း လက်မှတ် [Signature] ဝန်.ရုံ ၂၀၂၁.၁.၂၀၂၃

ပုံစံ - ၈ - ၄ ကျေးရွာအုပ်စုစီမံကိန်းလုပ်ငန်းခွဲရွေးချယ်ခြင်းပုံစံ (Form PC 4)

လယ်ဥယျာဉ်စိုက်၊ စီမံကိန်းလုပ်ငန်းခွဲရွေးချယ်မှုအစည်းအဝေးပြီးနောက်တွင် ကျေးရွာအုပ်စုမှ CF/TFတို့၏ အကူအညီရယူ၍ ကျေးရွာစီထောက်ကော်မတီမှ လက်မှတ်ရေးထိုးပြီး အဆိုပါပုံစံအား ပြည်စုံအောင်မြင်သွင်းရမည်။ ဤပုံစံအား ပြည်စုံစွာဖြည့်သွင်းပြီးပါက ကျေးရွာအုပ်စုခွဲ ဦးတိုးတက်ရေးစီမံခန့်ခွဲမှုတွင် TPIC သို့ ပေးပို့ရန်အတွက် နောက်ထက်တွဲအဖြစ် တားရှိရမည်။ CF မှ ကျေးရွာတစ်ရွာချင်းစီ၏ စီမံကိန်းလုပ်ငန်းခွဲဆိုင်ရာ အချက်အလက်များကို MIS သို့ ထည့်သွင်းရမည်။ (ယခုနစ်စီမံကိန်းလုပ်ငန်းခွဲ မလုပ်ကိုင်သော ကျေးရွာများ မပါဝင်ပါ။)

ကျေးရွာစည်းရုံးရေးမှူး/ဝန်ထမ်းအမည်

နေ့စွဲ - ၁၆.၂.၂၀၁၇ စက်ဝန်းအားအမှတ်ခြစ်ပေးပါ။(V) စက်ဝန်း(၁) ဇက်ဝန်း(၂) ဇက်ဝန်း(၃) ဇက်ဝန်း(၄)

ပြည်နယ်/တိုင်း - ကသာ၊ မြို့နယ် - လွိုင်ကော် ကျေးရွာအုပ်စု - လောပိတ

ကျေးရွာအမည်	ဆောင်ရွက်မည့် လုပ်ငန်းများ	အတိုင်းအတာ	ခန့်မှန်း တိုက်ရိုက် အကျိုးခံစားခွင့် ရှိသူများ	အဆိုပြုပေးသည့်သူ	ခန့်မှန်းကုန်ကျစရိတ်			
					စီမံကိန်းမှ ထည့်ဝင်မှု	ကျေးရွာမှ ထည့်ဝင်မှု	အခြားထည့်ဝင်မှု (ခေါ်ပြုပါ) ထည့်ဝင်ငွေ ၊ အမည်/အဖွဲ့	စုစုပေါင်း
လောပိတ	ရွာကွဲပေး	၁၅၆ မေ		<input type="checkbox"/> ကျား <input type="checkbox"/> မ <input type="checkbox"/> ကျား+မ	၇၆ သိန်း			
ကျန်ရှိ + ခေါက်	ရွာချင်းဆက်လမ်း(ရွာကွဲ)	၁၆၇ မေ		<input type="checkbox"/> ကျား <input type="checkbox"/> မ <input type="checkbox"/> ကျား+မ	၃၂၇ သိန်း			
လောကထု	စက်ကြွေဆိုင်ခြံစိုက်ရေး	၃၂၇ မေ		<input type="checkbox"/> ကျား <input type="checkbox"/> မ <input type="checkbox"/> ကျား+မ	၂၆ သိန်း ၅ သောင်း			
လောကထုကွဲအစိတ်	ကျွန်းကုတ် တံတားပယ်ခြင်း	၁၈'x၆'x၄'-၆'		<input type="checkbox"/> ကျား <input type="checkbox"/> မ <input type="checkbox"/> ကျား+မ	၂၅ သိန်း			
ရှမ်း(ကွက်သစ်) + လောပိတ (ရှမ်း)	ကျေးရွာအုပ်စု			<input type="checkbox"/> ကျား <input type="checkbox"/> မ <input type="checkbox"/> ကျား+မ	၁၀၉ သိန်း			

ရောင်း ကျေးရွာအုပ်စု စီ/ထောက်ကော်မတီ ဥက္ကဋ္ဌ အမည် ဒေါ်စင်စွာ လက်မှတ် [Signature] ရက်စွဲ ၁၆.၂.၂၀၁၇

နေ့ရက်	၂၄.၁.၂၀၁၅ / ၂၅.၁.၂၀၁၅	အချိန်	၃:၀၀ မှ	ထိ
နေရာ	ဦးပါးရပ် နေအိမ် (ဗုဒ္ဓကုမ္ပဏီလီမိတက်အုပ်စု/ကျေးရွာ)		ဟောပိတ / မော်စီ-ကန်နို	
ပြောဆိုသူ	ရန္တီမောင်	ပြည်နယ်	ကတား	
အစည်းအဝေးအစီရင်ခံစာ				
၀	ဗုဒ္ဓကုမ္ပဏီ လျှို့ဝှက်ကိန်း - ဗုဒ္ဓ ပိုက်ဆံကုန်စာရင်း			
၂	စီမံကိန်း - စက်ဝန်း :			
၃	နစ်နာစာရင်း ပြုသွင်းရာ - ဒိုင် စာရင်းများ			
၄	ခေတ်နူးစာရင်းစာရင်းစာရင်း / PRA tool လုပ်ငန်း - မော်စီကုမ္ပဏီလီမိတက် - ဘဏ်ခြင်း / အခြားချယ်ခြင်း			
၅	ကော်မတီဖွဲ့စည်းခြင်း / ကော်မတီဖွဲ့စည်းခြင်း / ကော်မတီဖွဲ့စည်းခြင်း / ကော်မတီဖွဲ့စည်းခြင်း / ကော်မတီဖွဲ့စည်းခြင်း			
ဆွေးနွေးသည့်အကြောင်းအရာများ				ဦးစော်ဝင်းဆွေးနွေးသူ
၁	ဗုဒ္ဓကုမ္ပဏီ စီမံကိန်း - ပိုက်ဆံကုန်စာရင်း			စီမံကိန်းစာရင်းစာရင်း မော်စီကုမ္ပဏီ
၂	စီမံကိန်း - စက်ဝန်း :			
၃	နစ်နာစာရင်း ပြုသွင်းရာ - ဒိုင် စာရင်းများ ( ခေတ်နူးစာရင်းစာရင်း - ကော်မတီဖွဲ့စည်းခြင်း )			
၄	social + Resource Map & Seasonal calendar Well - Being Ranking & cobweb Analysis Asset Analysis & Venn Diagram			
၅	အခြားချယ်ခြင်း			
၆	ကော်မတီဖွဲ့စည်းရာတွင် အမျိုးသမီးများသည် ပါဝင်ရမည်ဟု မော်စီကုမ္ပဏီလီမိတက်က ဆုံးဖြတ်ခဲ့ပြီး ကော်မတီဖွဲ့စည်းရာတွင် အမျိုးသမီးများပါဝင်ခြင်း၊ ကော်မတီဖွဲ့စည်းရာတွင် အမျိုးသမီးများပါဝင်ခြင်း၊ ကော်မတီဖွဲ့စည်းရာတွင် အမျိုးသမီးများပါဝင်ခြင်း			
ဆွေးနွေးသုံးပြုခဲ့သည့်အရာများ -				
ကျေးရွာ ခေတ်နူးစာရင်းစာရင်းများ၊ ကော်မတီဖွဲ့စည်းရာတွင် မော်စီကုမ္ပဏီလီမိတက်က ဆုံးဖြတ်ခဲ့ပြီး ကော်မတီဖွဲ့စည်းရာတွင် အမျိုးသမီးများပါဝင်ခြင်း၊ ကော်မတီဖွဲ့စည်းရာတွင် အမျိုးသမီးများပါဝင်ခြင်း၊ ကော်မတီဖွဲ့စည်းရာတွင် အမျိုးသမီးများပါဝင်ခြင်း				
အကြံပြုချက်များ -				
မိမိကျေးရွာသည် အမျိုးသမီးများ ပါဝင်မှု အားကောင်းပါသည်။ ကျေးရွာရှိ အခြားအဖွဲ့အစည်းများတွင် အမျိုးသမီးများ အားကောင်းစေရန်အတွက် အချိန်ပေးပြီး အားပေးရန်အတွက် တက်ကြွစွာပါဝင်စေရန်အတွက်				

မှတ်တမ်းပြုသူ - ဒေါ်မာမာ

ရာထူး - ဗုဒ္ဓကုမ္ပဏီလီမိတက်

ကဏ္ဍအလိုက်ဦးစားပေးဖွဲ့ ခြီးရေးလုပ်ငန်းစဉ်များ

နောက်ဆက်တွဲ(၄) ခြားနားသော အပိုင်းများအတွက် ဦးစားပေးဖွဲ့ ခြီးရေးလုပ်ငန်းစဉ်များအနှစ်ချုပ် မှရင်းအား VPSIC တွင် ထားရှိရပါမည်။ အခြားဌာနဆိုင်ရာများနှင့် ညှိနှိုင်းရန်အတွက် မိတ္တူအား TPIC သို့ ပို့ရပါမည်။ MIS Data အဖြစ်သွင်းရန်မလိုအပ်ပါ။

	အဆင့်	လုပ်ငန်း	ဦးစားပေး	လ/နှစ်	ကော့စတစ် တာဝန်ခံသူ(သို့) အုပ်စု	ပြင်ပမှ မည်သူထောက်ပံ့မလဲ
အခြေခံအထောက်အပံ့	၁	ဖေဖော်ဝါရီလ	မ (✓) ကျား(✓)	၂၀၂၄ ၂၀၂၈		
	၂	မေလ	မ (✓) ကျား(✓)	၂၀၂၉		
	၃	ဇူလိုင်လ	မ (✓) ကျား(✓)	၂၀၂၀		
	၄		မ ( ) ကျား( )			
	၅		မ ( ) ကျား( )			
အသက်မွေးဝမ်းကြောင်း/ စိုက်ပျိုးရေး	၁		မ ( ) ကျား( )			
	၂		မ ( ) ကျား( )			
	၃		မ ( ) ကျား( )			
	၄		မ ( ) ကျား( )			
	၅		မ ( ) ကျား( )			
ကျန်းမာရေးနှင့် အာဟာရ	၁		မ ( ) ကျား( )			
	၂		မ ( ) ကျား( )			
	၃		မ ( ) ကျား( )			
	၄		မ ( ) ကျား( )			
	၅		မ ( ) ကျား( )			

ပေးထား ခြင်းစာလေးမျိုးပါပဲ	၀		မ ( ) ကဉ်း( )			
	၂		မ ( ) ကဉ်း( )			
	၃		မ ( ) ကဉ်း( )			
	၄		မ ( ) ကဉ်း( )			
	၅		မ ( ) ကဉ်း( )			
ပေးထား	၀		မ ( ) ကဉ်း( )			
	၂		မ ( ) ကဉ်း( )			
	၃		မ ( ) ကဉ်း( )			
	၄		မ ( ) ကဉ်း( )			
	၅		မ ( ) ကဉ်း( )			
အခြား	၀	မ ( ) ကဉ်း( )	မ (၂၂) ကဉ်း( )	၂၂၂		
	၂	မ ( ) ကဉ်း( )	မ (၂၂) ကဉ်း( )	၂၂၂		
	၃	မ ( ) ကဉ်း( )	မ (၂၂) ကဉ်း( )	၂၂၂		
	၄		မ ( ) ကဉ်း( )			
	၅		မ ( ) ကဉ်း( )			

ဦးစားပေးလုပ်ငန်း အကျဉ်းချုပ်ဇယား

စဉ်	လုပ်ငန်းအမည်	ဦးစားပေးအဆင့်	အဆိုပြုသူ (ကဏ္ဍ)	အဆိုပြုသူ (မ)	အဆိုပြုသူ (ကဏ္ဍ+မ)	မှတ်ချက်
၁။	ဓနိ၊ လွှတ်ငြိမ်း	၁			✓	
၂။	ကျ ဖုတ်ငြိမ်း	၂			✓	
၃။	မိ၊ လွှတ်ငြိမ်း	၁			✓	
၄။						
၅။						
၆။						
၇။						
၈။						
၉။						
၁၀။						
၁၁။						
၁၂။						
၁၃။						

ပိုင်ဆိုင်ဆွေးနွေးသူ

ကဏ္ဍ - ၂၄

မ - ၃၀

မှတ်တမ်းတင်သူ

ရာထူး - အထူးအဖွဲ့ချုပ်မှူး

အမည် - မိမိပရေဇာ

လုပ်ငန်းဆောင်ရွက်မှုမှတ်တမ်းခေါက်စုံများ





