

ပြည်ထောင်စုသမ္မတမြန်မာနိုင်ငံတော်အစိုးရ

စိုက်ပျိုးရေး၊ မွေးမြူရေးနှင့်ဆည်မြောင်းဝန်ကြီးဌာန

ကျေးလက်ဒေသဖွံ့ဖြိုးတိုးတက်ရေးဦးစီးဌာန

လွိုင်ကော်-ရှားတောမြို့နယ်



လူထုပဟိုပြုစီမံကိန်း

National Community Driven Development Project



ကျေးရွာဖွံ့ဖြိုးရေးအစီအစဉ် (၂၀၁၆-၂၀၁၇)

Village Development Plan (VDP)

လွိုင်ကော်မြို့နယ်၊ လောပိတကျေးရွာအုပ်စု၊ လောကထုကျေးရွာ

# မာတိကာ

အကြောင်းအရာ	စာမျက်နှာ
၁။ မြို့နယ်ပြင်မြေပုံ	၃
၂။ အုပ်စုမြေပုံ `	၄
၃။ အုပ်စုတွင်ပါဝင်သောကျေးရွာများစာရင်း	၅
၄။ ကျေးရွာသမိုင်းကြောင်း(ကျေးရွာအခြေခံအချက်အလက်များ)	၆
၅။ လူထုပူးပေါင်းပါဝင်သော လူမှုဆန်းစစ်ခြင်းနှင့်အကဲဖြတ်ခြင်းလုပ်ငန်းစဉ် (PSA/PRA) အကျဉ်းချုပ်ဇယား	၈
၆။ လူမှုရေး နှင့် အရင်းအမြစ်ပြင်မြေပုံ	၉
၇။ လူမှုရေး နှင့် အရင်းအမြစ်ပြင်မြေပုံသုံးသပ်ချက်	၁၀
၈။ ဥစ္စာဓနကြွယ်ဝမှုအဆင့် သတ်မှတ်ချက်ပြပုံ	၁၁
၉။ ဥစ္စာဓနကြွယ်ဝမှုအဆင့်သတ်မှတ်ချက်ဇယားသုံးသပ်ချက်	၁၂
၁၀။ ရာသီခွင်ပြဇယား	၁၃
၁၁။ ရာသီခွင်ပြဇယားသုံးသပ်ချက်	၁၄
၁၂။ အရင်းအမြစ် အသုံးပြုမှုနှင့်ထိန်းချုပ်မှု	၁၅
၁၃။ အရင်းအမြစ် အသုံးပြုမှုနှင့်ထိန်းချုပ်မှု သုံးသပ်ချက်	၁၇
၁၄။ ပင့်ကူအိမ်ပြပုံ (ကျား၊မ)	၁၈
၁၅။ ပင့်ကူအိမ်သုံးသပ်ချက် (ကျား၊မ)	၁၉
၁၆။ အဖွဲ့အစည်းချိတ်ဆက်မှုပြပုံ	၂၀
၁၇။ အဖွဲ့အစည်းချိတ်ဆက်မှုပြပုံသုံးသပ်ချက်	၂၁
၁၈။ ကော်မတီဝင်များစာရင်း	၂၂
၁၉။ ကျေးရွာအချက်အလက်များ (ပုံစံ-၁)	၂၅
၂၀။ စီမံကိန်းအချိန်ဇယား (ပုံစံ-၂)	၂၈
၂၁။ ကျေးရွာဖွံ့ဖြိုးရေးဦးစားပေးအစီအစဉ် (ပုံစံ-၃)	၃၀
၂၂။ ကျေးရွာအုပ်စုစီမံကိန်းလုပ်ငန်းခွဲရွေးချယ်ခြင်း (ပုံစံ-၄)	၃၃
၂၃။ အစည်းအဝေးမှတ်တမ်းများ	၃၆
၂၄။ ကဏ္ဍအလိုက်ဦးစားပေးဖွံ့ဖြိုးရေးလုပ်ငန်းစဉ်များ	၃၇
၂၅။ ဦးစားပေးလုပ်ငန်းများရွေးချယ်ခြင်းဇယား	၃၉
၂၆။ ကျေးရွာဖွံ့ဖြိုးရေးအစီအစဉ်ဆောင်ရွက်မှုမှတ်တမ်းဓာတ်ပုံများ	၄၀

# လွိုင်ကော်မြို့နယ်

N

စကေး - ၁လက်မ = ၄မိုင်



ရည်ညွှန်းချက်	
နိုင်ငံတော်နယ်နိမိတ်	— — — — —
ပြည်နယ်နယ်နိမိတ်	— — — — —
မြို့နယ်နယ်နိမိတ်	— — — — —
ကျေးရွာအုပ်စုနယ်နိမိတ်	- - - - -
မြစ်ချောင်း	— — — — —
ကားလမ်း	— — — — —

# ကျေးရွာအုပ်စုမြေပုံ

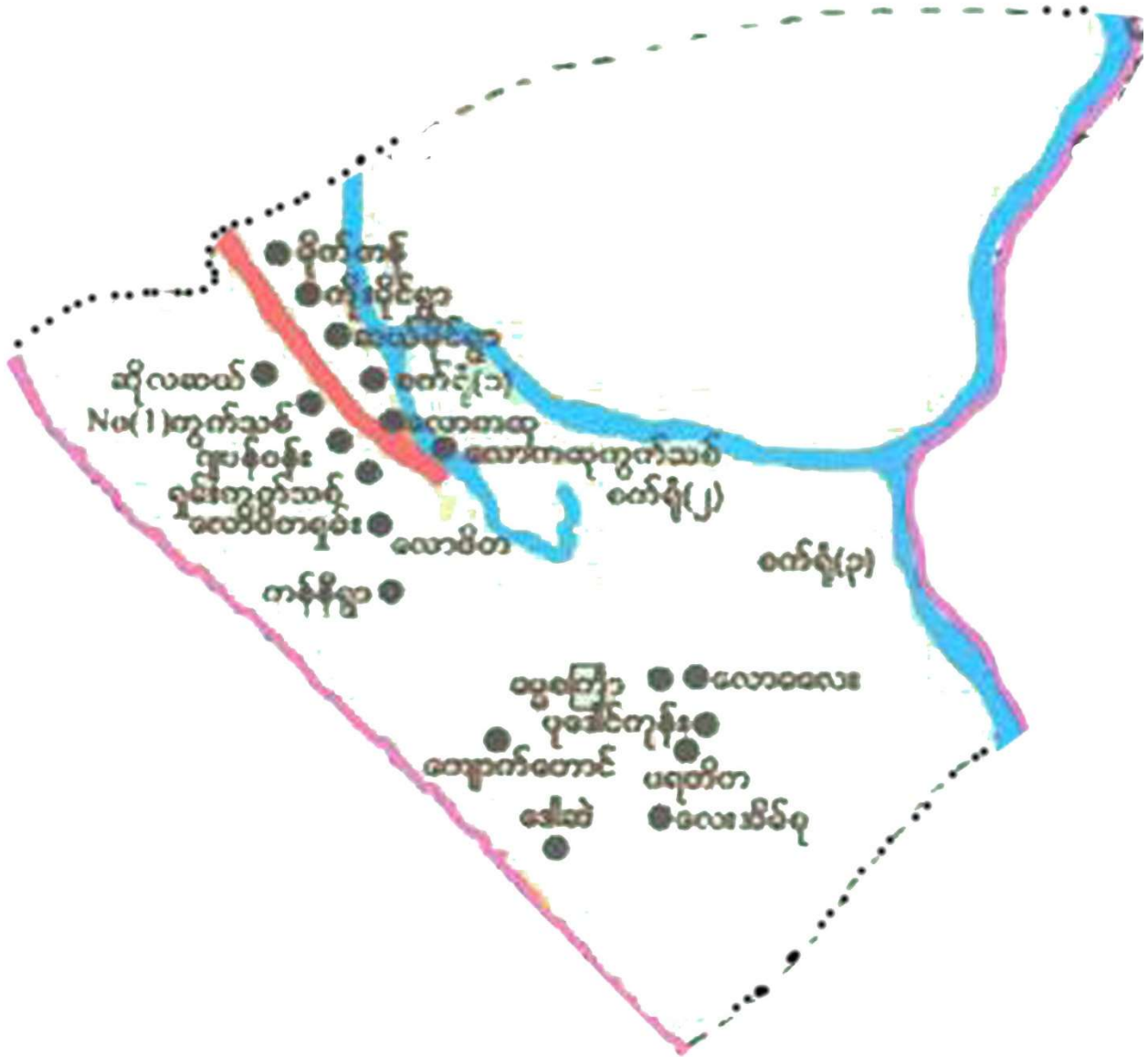







လူထုပူးပေါင်းပါဝင်သောလူမှုဆန်းစစ်ခြင်းနှင့်အကဲဖြတ်ခြင်း လုပ်ငန်းစဉ် (PSA/PRA) အကျဉ်းချုပ်ဇယား

၎	အကြောင်းအရာ	ရက်စွဲ	ဦးတည်အုပ်စု	တက်ရောက်သူ			အဓိကဆွေးနွေးချက်များ
				ကျား	မ	ပေါင်း	
၁	လူမှုရေးအရင်းအမြစ်ပြ မြေပုံ (social Map/ Resource Map)	၁၂.၂ ၂၀၁၇	ရပ်မီးရပ်ဖ ကော်မတီဝင်များ	၈	၅	၁၃	အိမ်အမျိုးအစားများ၊အခြေခံ အဆောက်အဦးများ၊လမ်းပန်း ဆက်သွယ်ရေးအခြေအနေ၊ လယ်ယာမြေမြစ်ရောင်း၊ ရေတွင်းရေကန်သစ်တောများ
၂	ဥစ္စာနေကြွယ်ဝမှု အဆင့်သတ်မှတ်ချက် (Wealth Ranking)	၁၂.၂ ၂၀၁၇	ရမ်းသာ၊ အလယ်အလတ်၊ နွမ်းပါးအုပ်စု	၃	၁၀	၁၃	ကျေးရွာလူမှုစီးပွားအုပ်စုများ၊ ခွဲခြားသတ်မှတ်နိုင်ရေးအတွက် အခြေခံစံနှုန်းများသတ်မှတ်ခြင်း၊ ကျေးရွာသားများနှင့်အများသ ဘောတူခွဲခြားသတ်မှတ်ခြင်း
၃	ပိုင်ဆိုင်မှုသုံးသပ်ခြင်း	၁၂.၂ ၂၀၁၇	ကော်မတီဝင်၊ အမျိုးသမီး၊ အမျိုးသားများ	၇	၇	၁၄	အမျိုးသမီးနှင့် အမျိုးသားများ ပိုင်ဆိုင်ပြီး ထိန်းချုပ်ထားသည့် ပိုင်ဆိုင်မှု(သို့) အရင်းအမြစ် များကို သုံးသပ်ခြင်း
၄	ရာသီခွင်ပြကွဲစိန် Seasonal Calender	၁၂.၂ ၂၀၁၇	ကော်မတီဝင်၊ အမျိုးသမီး၊ အမျိုးသားများ	၈	၇	၁၅	ရာသီဥတု၊စိုက်ပျိုးသီးနှံများ၊ လယ်ယာလုပ်ငန်းများ၊ ဝင်ငွေထွက်ငွေမွေးမြူ ရေးလုပ်ငန်းများ။
၅	ပင့်ကူအိမ်ကွန်ယက် (Spider Web)	၁၂.၂ ၂၀၁၇	အမျိုးသား၊ အမျိုးသမီးများ	၄၀	၃၀	၇၀	အမျိုးသား၊အမျိုးသမီးများ ဘာတန်းတူအခွင့်အရေးရရှိမှုနှင့်ပ ရရှိသည့်အကြောင်းအရင်းများ
၆	အဖွဲ့အစည်းချိတ်ဆက် ပုံ(Venn Diagram)	၁၂.၂ ၂၀၁၇	ကျေးရွာလူမှုဖွံ့ဖြိုးရေး အဖွဲ့အုပ်ချုပ်ရေး အဖွဲ့၊ကျေးရွာ စီတော်အဖွဲ့	၅	၉	၁၄	ကျေးရွာတွင်ရှိအဖွဲ့အစည်းများ နှင့်ဖွံ့ဖြိုးရေးလုပ်ငန်းအတွက်ချိတ် ဆက်ဆောင်ရွက်လုပ်ကိုင်မှု





မို့အရင် ဖြစ်ပြန် ပြန်

"အောင်အောင် နှင့် အိမ်ထောင်"

- ကျွန်ုပ်တို့မှာ တွင် အိမ်ထောင် (၁၅၂) အိမ်ရှိပါသည်။  
 လိုက်တွင် ဗဟိုဌာန အိမ် ( ၉ ) အိမ်၊ မုဆိုးပ အိမ် ( ၂၀ ) ၊ အိမ်ထောင် ဖြစ်ပွားမှုအား  
 ( ၂၃ ) အိမ် ရှိပါသည်။
- တောင်ယာလုပ်ငန်း၊ ဂါသာ အစီအစဉ် ကို ဖြစ်ကြပြီး ဂျပ်ဝေးထိုး အလုပ် ညွှန်လုပ် ကိုင် အများ  
 လုပ် ရှိပါသည်။
- တောင်ယာလုပ်ငန်း တွင် မြေကို အစိတ် ချက် ဖြစ်ပြီး မဲစင်း ပုံ၊ မြေပုံ၊ တောင်ယာ  
 အလုပ် ပေး ချက် ဖြစ်ကြသည်။
- မွေးမြူရေးတွင် ခိုင်ရှင် နှင့် ကိုမိုး မွေးမြူပြီး ၊ တာသုံး၇၇ အတွက် ဖြစ် ၊ ဝက်  
 များ မွေးမြူကြသည်။
- ဗုဒ္ဓဘာသာကို အစိတ် ကို ကွယ်ကြပြီး ဓမ္မသာယာ ကို ကွယ်အလုပ် လုပ် ရှိပါသည်။
- ကယား၏ ယဉ်ကျေး ပွင့် ဖြစ်သော ကျေးထိုး အိုး တံခွန် လိုက် လုပ် ရှိပါသည်။
- ကျေးရွာ အရင် ဖြစ်အောင် အလုပ်များ - မူစောင့်၊ တာသစ် ကျောင်း၊ မူလိကျောင်း၊  
 တာလွင်၊ ဝါးကုန်း၊ မြို့ကျောင်း ရှိပါသည်။
- အခြား အရင် ဖြစ်ပွားမှုများ - တောင်ကွင်း ၊ ကျေးကွင်း ၊ တောင်ယာပုံများ ၊ သစ်တောများ ရှိပါသည်။
- ရွာစံလမ်း များ ကျောက်ကြမ်းလမ်း ၊ မြေသားလမ်း များ သာ ရှိပါသည်။
- ကယားကွယ် များ အများဆုံး ကျေထိမ်း ရှိပြီး ၊ မယားစသည် ၊ အများများ ကျေထိမ်း ဖြစ်သွားသည်။

ဥစ္စာနေအဆင့် ခွဲခြားမှု စံနှုန်းနာပုံစံ

မြို့နယ် ..... ရွှေပြည်သာ..... ကျေးရွာအုပ်စု ..... ကျေးရွာ ..... ရက်စွဲ .....

အမျိုးအစား	သတ်မှတ်ချက်/ညွှန်းကိန်းများ	အိမ်ထောင်စု အရေးအတွက်	ရာခိုင်နှုန်း
ချမ်းသာ	ဒွပ်ထပ်တိုက်၊ ကား ၁ စက်လာဂျီ၊ လက်ထုပ်စက်၊ မြေဧက ၁၀ ဧက၊ မြေပင် ၅၀၊ ငြိတ်စက် ဆိုက်ကပ်၊ တွင်းဝင်ငွေ သိန်း (၃၀)	၁၀	၅%
အလယ်အလတ်	ဆိုက်ကပ်၊ ဗဟိုကွန်ပျူတာ၊ တောင်မြေကျွဲ၊ မျက်နှာမင်္ဂလာ ဒဗ္ဗင်၊ မြေဧက ၅ ဧက၊ တွင်းဝင်ငွေ (၁၀) သိန်း	၅၀	၂၅%
ဆင်းရဲ/နွမ်းပါး	ထက်စပ်မိ၊ စက်ကိုင်၊ မြေဧက (၅) ဧက ဆိုက်ကပ်၊ တွင်းဝင်ငွေ (၅) သိန်း	၆၂	၃၁%
စုစုပေါင်းအိမ်ထောင်စု		၁၅၂	၁၀၀%

ပါဝင်ဆွေးနွေးသူ

- ကျား- ၈
- မ- ၅

မှတ်တမ်းတင်သူ

အမည် ဒေါ်စာရမာ  
ရာထူး ရှေ့ထုတ်ခွဲရေးမှူး



### ရာသီခွင်ပြကွဲဒိန်

ခေကြောင်းအရာ	တန်ခူး	ကဆုန်	နယုန်	ဝါဆို	ဝါခေါင်	တော်သလင်း	သီတင်းကျွတ်	တန်ဆောင်မုန်း	နတ်တော်	ပြာသို	တပို့တွဲ	တပေါင်း
	၇	၈	၉	၁၀	၁၁	၁၂	၁၃	၁၄	၁၅	၁၆	၁၇	၁၈
ပုသိဉ်တု	☉	☉	☁	☁	☁	☁	☁	☁	☁	☁	☁	☁
ကပ်ပျိုးရေး	← မြေယာမြင် →		← ခိုက် →		← များ၊ ချိန် →		← ရိတ်၊ ခြိမ်း →		← ဆေး၊ ဖျန်း →		← ဖြုတ် →	
မင်္ဂလာ/ထွက်မင်္ဂလာ	↘	↘	↘	↘	↘	↘	↘	↘	↘	↘	↘	↘
ကျန်းမာရေး		← ထွက်မင်္ဂလာ/ပျက်စီး →				← ပြုစုရေး၊ ချော့ခါ အိမ် →			← ထိ၊ မေ့စား →			
နှလမ်းသဘင်				တတိယ		ဒီတု၊ ဖွဲ့	ခေါ်ကျတင်ပြ၊ ဒီတစ်နေ့လျှောက်	ကထိန်				ကောကန်တ၊ ဖွဲ့
သောက်သုံးရေ ရရှိမှု	← မရှိ →	← ရှိ →	← ရှိ →	← ရှိ →	← ရှိ →	← ရှိ →	← ရှိ →	← ရှိ →	← ရှိ →	← ရှိ →	← ရှိ →	← မရှိ →
စားအစာပူလုံမှု		မရ၊ လျှ										

ဝါခေါင်ဆွေးနွေးသူ

မှတ်တမ်းတင်သူ

ကျား - ၈  
မ - ၇

အမည် - ဒေါ်မေမေ  
ရာထူး - ကျေးဇူးပြုရန်





အရင်အခြေခံ အားစွဲအခြေခံအား  
(အေး၊ အေး၊ အေး ညီ အားစွဲအခြေခံ)

<p><u>ကဏ္ဍ</u></p> <p>အခြေခံအားစွဲအခြေခံအား          ကျောက်တံတား          ဆေးကုသမှု          ကျေးဇူးတင်မှု          နားထောင်မှု          ကံ          ဆုတောင်း</p>	<p><u>မ</u></p> <p>အခြေခံအားစွဲအခြေခံအား          မကောင်းမှု          အေး၊ အေး၊ အေး</p>	<p><u>ကျား + မ</u></p> <p>အခြေခံအားစွဲအခြေခံအား          ကျောက်တံတား          ဆေးကုသမှု          ကျေးဇူးတင်မှု          ကံ          ဆုတောင်း</p>
---	---	--

ကျား - ၇  
 မ - ၇

အခြေခံအားစွဲအခြေခံအား  
 ကျောက်တံတား  
 ဆေးကုသမှု  
 ကျေးဇူးတင်မှု

අදාළ සාමූහික විද්‍යාත්මක ප්‍රශ්න ( සෞඛ්‍ය: ලි. 25, 26, 27, 28, 29, 30 )

<p>ආ:</p>	<p>ආ:</p>	<p>ආ + ආ</p>
<p>ආචාර: ලිපිකර                      කොටසකි                      සේවක                      ආචාර:                      කොටසකි                      ආ:                      සෞඛ්‍ය                      අධිකාරිය</p>	<p>ආචාරය                      සෞඛ්‍ය                      ආචාරය</p>	<p>ආචාරය                      සෞඛ්‍ය                      ආචාරය</p>

ආ: 1  
 1 - 1

ကျွန်ုပ်တို့၏အဖွဲ့အစည်းများနှင့် ဆက်သွယ်ရေးအဖွဲ့များသည်

- \* အာဏာပိုင်များ၏အဖွဲ့အစည်းများသည်/အာ.မာ.သို့ အဖွဲ့အစည်းများ၊ အဖွဲ့အစည်းများနှင့်အဖွဲ့အစည်းများ  
 တစ်ဖက်တွင် ပါဝင်၍ အဖွဲ့အစည်းများသည် အဖွဲ့အစည်းများ၊ အဖွဲ့အစည်းများ၊ အဖွဲ့အစည်းများ  
 အဖွဲ့အစည်းများ၏ အဖွဲ့အစည်းများ၊ အဖွဲ့အစည်းများ၊ အဖွဲ့အစည်းများသည်-
- \* အဖွဲ့အစည်းများ၊ အဖွဲ့အစည်းများ၊ အဖွဲ့အစည်းများ၊ အဖွဲ့အစည်းများ၊ အဖွဲ့အစည်းများ၊ အဖွဲ့အစည်းများ၊  
 အဖွဲ့အစည်းများ၊ အဖွဲ့အစည်းများ၊ အဖွဲ့အစည်းများ၊ အဖွဲ့အစည်းများ၊ အဖွဲ့အစည်းများသည်-
- \* အဖွဲ့အစည်းများ၊ အဖွဲ့အစည်းများ၊ အဖွဲ့အစည်းများ၊ အဖွဲ့အစည်းများ၊ အဖွဲ့အစည်းများ၊ အဖွဲ့အစည်းများ၊  
 အဖွဲ့အစည်းများ၊ အဖွဲ့အစည်းများ၊ အဖွဲ့အစည်းများ၊ အဖွဲ့အစည်းများ၊ အဖွဲ့အစည်းများသည်-
- \* အဖွဲ့အစည်းများ၊ အဖွဲ့အစည်းများ၊ အဖွဲ့အစည်းများ၊ အဖွဲ့အစည်းများ၊ အဖွဲ့အစည်းများ၊ အဖွဲ့အစည်းများ၊  
 အဖွဲ့အစည်းများ၊ အဖွဲ့အစည်းများ၊ အဖွဲ့အစည်းများ၊ အဖွဲ့အစည်းများ၊ အဖွဲ့အစည်းများသည်-



ပင့်ကူအိမ်သုံးသပ်ခြင်းပြပုံ

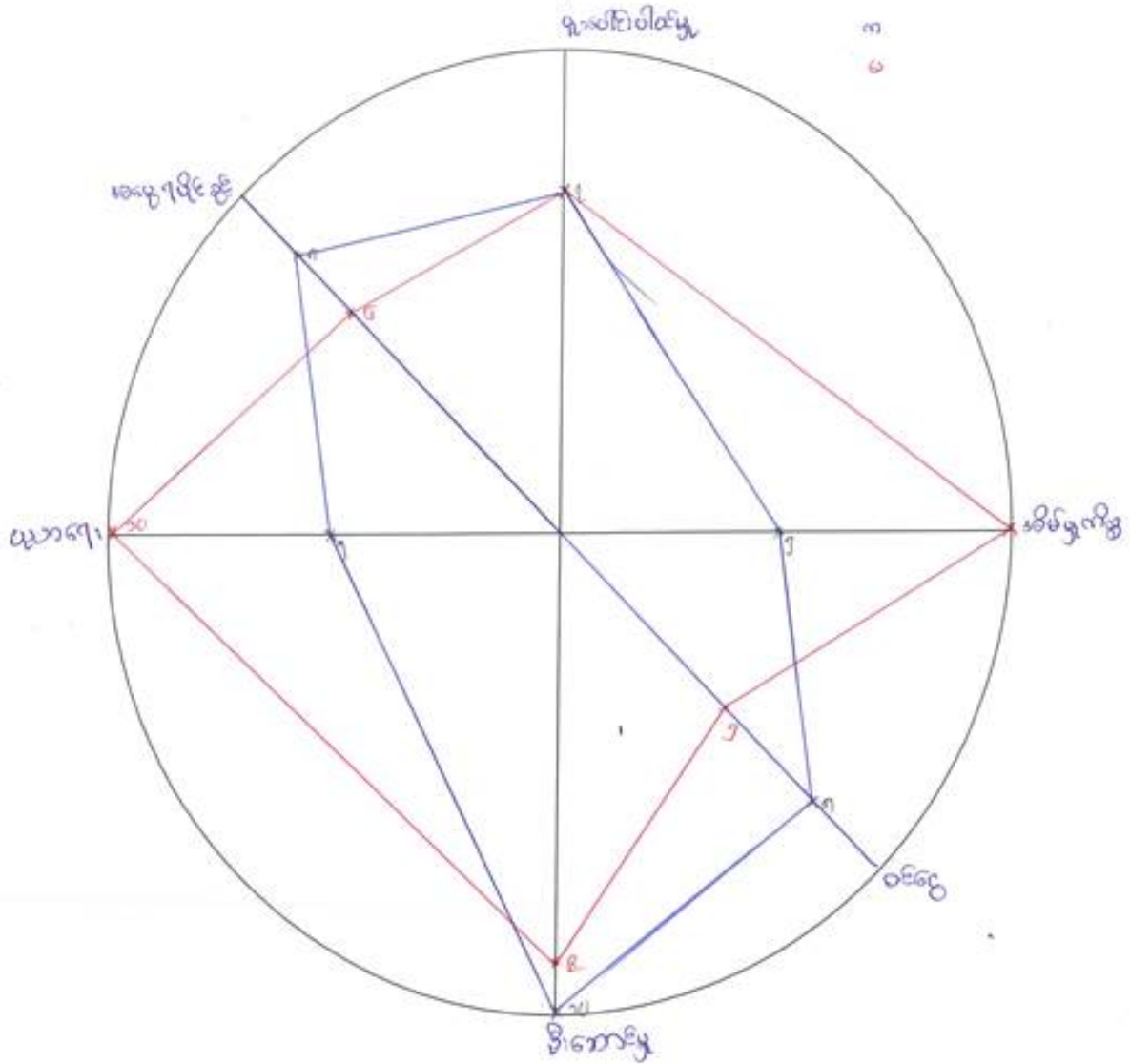

ပါဝင်ဆွေးနွေးသူ  
 ကျား- ၆၀ ———  
 မ- ၃၀ ———

မှတ်တမ်းတင်သူ  
 အမည် - ဒေါ်မာရီမြ  
 ရာထူး - အထွေထွေ ရုံးဝန်ထမ်း

ပဋိကူအိမ်မွေးမြူခြင်းနှင့်သုံးသပ်ခြင်း

ဘေးကင်းစွာ

\* အမျိုးသမီးများသည် ဝမ်းဗွဲအိမ်မှ၊ ဦးဆောင်ပိုင်မှုနှင့် အစပျက်ခြင်းတို့တွင် အမျိုးသားထက် အားပိုင်းပေးသည်။ ဝမ်းဗွဲအိမ်မှပင်၊ သော အိမ်မှလျစ်လျူတွင် အချိန်ကုန်ကြတော်မူသည်။

\* သို့သော် ကျေးဇူးတင် လောကီတွင် အမျိုးသမီးများ၊ ဦးဆောင် ပေးသည်။ အဘယ်ကြောင့် သို့သော် အမျိုးသမီးများ၊ ဗညာရေးတွင် အမျိုးသားများထက် ခိုင်ခံ့စွာ ဘေးကြောင့် ဖြစ်သည်။

\* အကယ်၍သာ အမျိုးသားများသည် အမျိုးသမီးများကို လုပ်အားခတို၊ တူပေးခြင်း၊ ဦးဆောင်ပိုင်ခြင်းတို့လည်း ပါဝင်စေခြင်းဖြင့် လုပ်ငန်းများ၊ လုပ်ကိုင်ရာတွင် အမျိုးသမီးများ လက်တွဲပေးခြင်းဖြင့် ကျွန်ုပ်တို့မည်-

\* ကျေးဇူးတင် \* မူးပေါင်းပါဝင်မှုတွင် အမျိုးသားနှင့် အမျိုးသမီးတို့တို့ ဝတ်စုံပေးပို့ပေးသည်။







ကျေးရွာစီ/ထောက်ကော်မတီဖွဲ့စည်းပုံဇယား

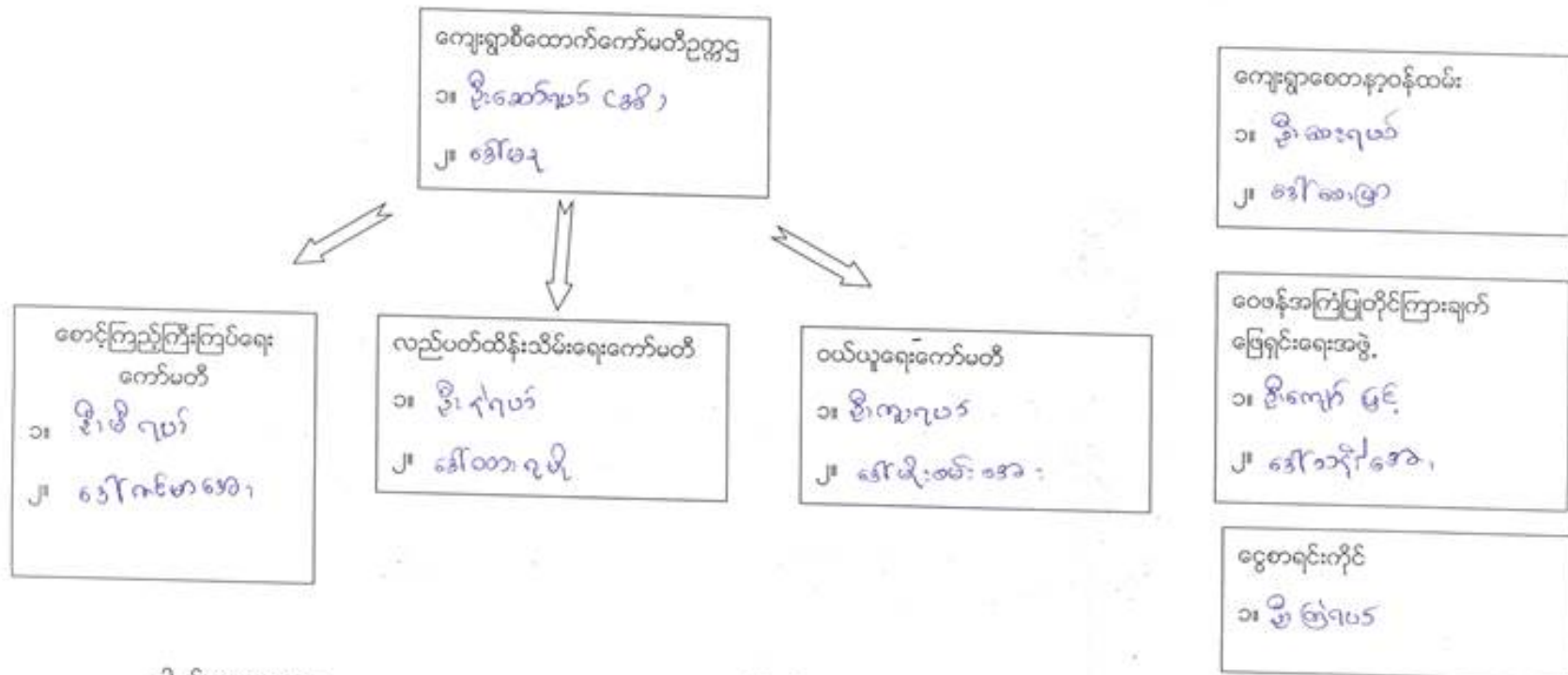

ပါဝင်ဆွေးနွေးသူ  
ကျား- ၄၂  
မ - ၃၂

မှတ်တမ်းတင်သူ  
အမည် - ဒေါ်ခင်အိမ်စော ဒေါ်ခင်မာမာ  
ရာထူး - လူ့စွန့်ပေးရေး ချီးမြှင့်ရေးဦးစီးဌာန

ကျေးရွာအုပ်စုစီထောက်ကော်မတီဖွဲ့စည်းပုံဇယား

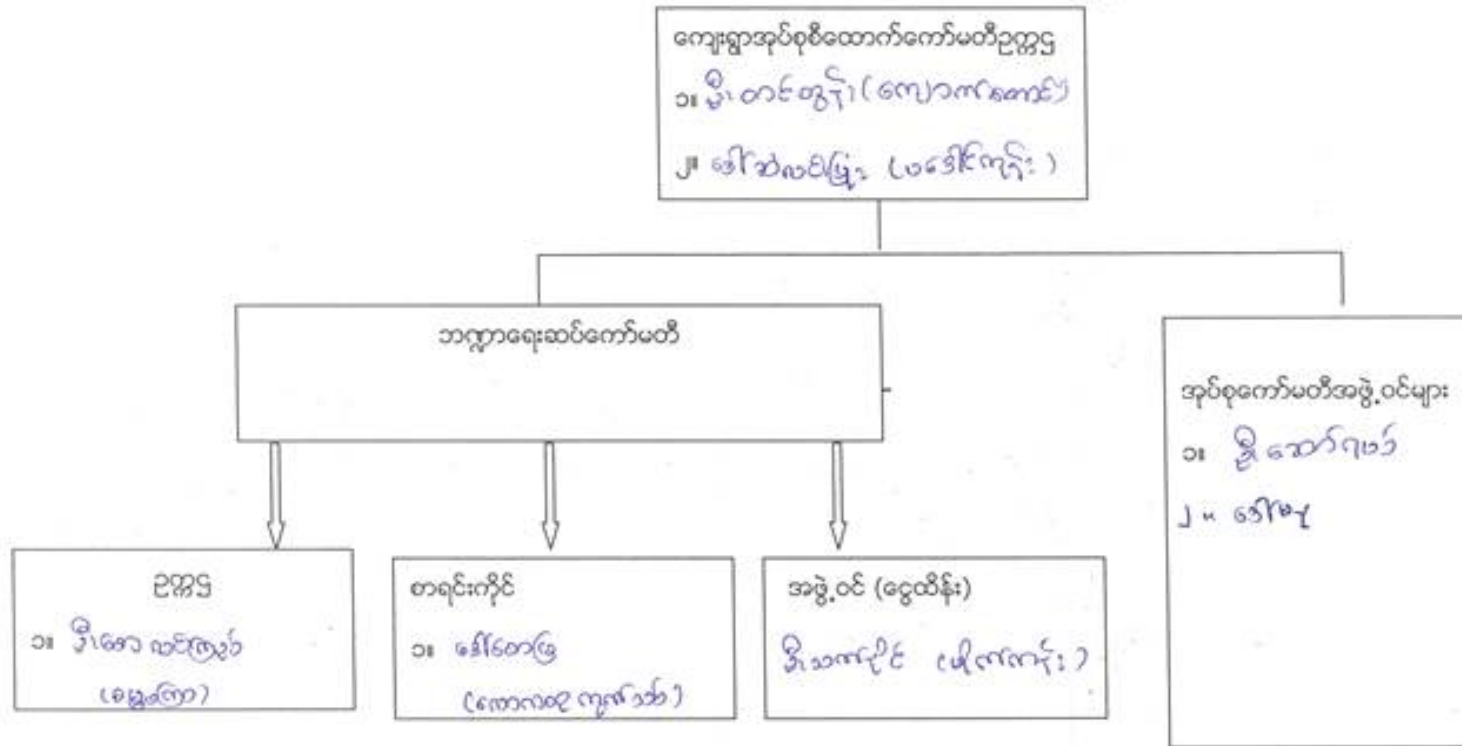

ပါဝင်ဆွေးနွေးသူ

ကျား- ၄၄    မ- ၃၈

မှတ်တမ်းတင်သူ

အမည် ဒေါ်မေဖြူ

ရာထူး လူမှုစရိတ် ဦးကျော်ဦး

လောကီကုသိုလ်ပုဂ္ဂိုလ်တို့၏ အာမိတ် ၁၂၁

၁။ ဦးသနတ္ထိန်	၁၅။ ဦးစောဗ္ဗိန်
၂။ ဦးထူးဗဟိ	၁၆။ ဒေါ်ကြည်စိန်
၃။ ဒေါ်ခင်စိန်တင်	၁၇။ ဒေါ်နုပုဉ်
၄။ ဦးချစ်မောင်	၁၈။ ဦးဘိုဦးဗဟိ
၅။ ဒေါ်အုန်းစို	၁၉။ ဒေါ်မဂ္ဂလာ
၆။ ဦးသန်းစေဦး	၂၀။ ဦးအုန်းအုန်းစိန်
၇။ ဒေါ်တင်မေတ္တာ	၂၁။ ဒေါ်တင်မာ
၈။ ဒေါ်စောမြင့်အေး	၂၂။ ဦးဒွါရ
၉။ ဒေါ်တင်ရွှေသိမ်း	၂၃။ ဒေါ်ဒွေးမာ
၁၀။ ဦးမြန်မာသိတာ	၂၄။ ဦးမာမာ
၁၁။ ဦးသန်းစေမင်း	၂၅။ ဒေါ်အိန်
၁၂။ ဒေါ်မြင့်မြင့်သန်း	
၁၃။ ဦးရွှေဗဟိ	
၁၄။ ဒေါ်အိန်အိန်	

ပုံစံ - ၈ - ၁ ကျေးရွာအခြေခံအချက်အလက်များ (Form PC 1)

လယ်ဥယျာဉ်ရွက်၊ ကျေးရွာတစ်ရွာသို့ ပထမဆုံးမိတ်ဆက်ခရီး သွားရောက်သောအခါ လူထုစည်းရုံးရေးမှူးသည် ကျေးရွာ ခေါင်းဆောင်များအား ကျေးရွာအချက်အလက်များကို မေတ္တာရပ်ခံ၍ တောင်းခံရသည်။ ဤအချက်အလက်များကို စီမံကိန်း မိတ်ဆက်အစည်းဝေးပတ်ဝန်းကျင်တောင်းခံရမည်။ စီမံကိန်းမိတ်ဆက်အစည်းဝေးတွင် လူထုစည်းရုံးရေးမှူးသည် ဤအချက်အလက် များအား စစ်ဆေးပြီး မှန်ကန်အောင်မြင်လုပ်ရမည်။ ပြီးနောက်တွင် လူထုစည်းရုံးရေးမှူးမှ သတင်းအချက်အလက်ထိသို့ Tablets မှ တဆင့် ခြည့်သွင်းရမည်။		
ကျေးရွာခေါင်းဆောင် အမည် ဒေါ်အေးအေး	ကျေးရွာခေါင်းဆောင်၏ ဖုန်းနံပါတ် ၀၉ - ၂၆၅ ၅၂ ၅၃၂၂	လူထုစည်းရုံးရေးမှူး၏ အမည် ဒေါ်မေမေ
ခြည်နယ်တိုင်းဒေသကြီး၊ ကမာရွတ်မြို့နယ်၊ ကျွဲခေါက်	ကျေးရွာအုပ်စု နေရာပိုဒေသ	ကျေးရွာ နေရာအမည်

လူဦးရေ	အိမ်ထောင်စုအရေအတွက်	ကိုးကွယ်သည့်ဘာသာ	အိမ်ထောင်စုအရေအတွက်
လူဦးရေ (၁) - ကလေး	၁၀၆	ဘာသာ (၁) - မြန်မာ	၁၀၆
လူဦးရေ (၂) - မိကျွန်း	(၁) စု	ဘာသာ (၂) - မြန်မာ	၁
လူဦးရေ (၃) - ရွာမိန်း	(၁) စု	ဘာသာ (၃) - မြန်မာ	၁
လူဦးရေရော - အခြား	(၄၇) စု	ဘာသာရော - မြန်မာ	၄၇
မသန်စွမ်းသူများ	၉		
သက်ကြီးရွယ်အိုများ (၆၅ နှစ် နှင့် အထက်)	၁၃		
စစ်ဘေးရှောင်	-		

	အမျိုးသား (အရေအတွက်)	အမျိုးသမီး (အရေအတွက်)
လူဦးရေ	၂၇၁	၂၂၅
လူဦးရေ (၁) - ကလေး	၂၄၆	၂၂၃
လူဦးရေ (၂) - မိကျွန်း	၁	၁
လူဦးရေ (၃) - ရွာမိန်း	၁	၁
အခြား လူမျိုးစုရော	၂၀	၂၉
အိမ်ထောင်စုဦးရ်	၁၃၅	၁၀

(၈) အခြေခံအဆောက်အအုံ အသုံးအဆောင်များ

စာသင်ကျောင်း	အမှတ် ဖြစ်ပါ	ကျန်းမာရေး	အမှတ် ဖြစ်ပါ	ဘာသာရေး အဆောက် အအုံများ	အမှတ် ဖြစ်ပါ
အထက်တန်းကျောင်း	<input type="checkbox"/>	ဆေးရုံ	<input type="checkbox"/>	ဓဇတီ	<input type="checkbox"/>
အလယ်တန်းကျောင်း	<input type="checkbox"/>	ကျန်းမာရေးဌာန	<input type="checkbox"/>	ဘုန်းကြီးကျောင်း	<input checked="" type="checkbox"/>
ပုလဲတန်းကျောင်း	<input checked="" type="checkbox"/>	ကျန်းမာရေးဌာနခွဲ	<input type="checkbox"/>	ဟိန္ဒူဘုရားကျောင်း	<input type="checkbox"/>

မူကြိုကျောင်း	<input checked="" type="checkbox"/>	ဆေးပေးခန်း	<input type="checkbox"/>	ခရစ်ယာန်ကျောင်း	<input type="checkbox"/>
အခြား	<input type="checkbox"/>	အခြား	<input type="checkbox"/>	ဗလီ	<input type="checkbox"/>
				အခြား	<input type="checkbox"/>
မှတ်ချက်		မှတ်ချက်		မှတ်ချက်	

(ဂ) ကျွမ်းကျင်သူများမှတ်တမ်း (ကျေးရွာတွင်နေထိုင်သော သို့မဟုတ် တခြားရွာမှလာရောက်သော ကျွမ်းကျင်သူများ)

(၁) စာသင်ကျောင်း			(၂) ကျန်းမာရေး			(၃) လက်မှုပညာရှင်		
	ရွာတွင်နေထိုင်သူ	အခြားရွာမှလာသူ		ရွာတွင်နေထိုင်သူ	အခြားရွာမှလာသူ		ရွာတွင်နေထိုင်သူ	အခြားရွာမှလာသူ
မူလတန်းပြဆရာ/မ	<input checked="" type="checkbox"/>	<input type="checkbox"/>	ဆရာဝန်	<input type="checkbox"/>	<input type="checkbox"/>	လက်သမား	<input checked="" type="checkbox"/>	<input type="checkbox"/>
အထက်တန်းပြဆရာ/မ	<input type="checkbox"/>	<input type="checkbox"/>	လက်ထောက်ကျန်းမာရေးပုဂ္ဂိုလ်	<input type="checkbox"/>	<input type="checkbox"/>	ပန်းရံ	<input checked="" type="checkbox"/>	<input type="checkbox"/>
အလယ်တန်းပြဆရာ/မ	<input checked="" type="checkbox"/>	<input type="checkbox"/>	အမျိုးသမီးကျန်းမာရေးဆရာမ	<input type="checkbox"/>	<input type="checkbox"/>	လျှပ်စစ်ကျွမ်းကျင်ပညာရှင်	<input type="checkbox"/>	<input type="checkbox"/>
မူကြိုဆရာ/မ	<input checked="" type="checkbox"/>	<input type="checkbox"/>	သားဖွားဆရာမ	<input checked="" type="checkbox"/>	<input type="checkbox"/>	ရေပိုက်သူ	<input checked="" type="checkbox"/>	<input type="checkbox"/>
အခြား	<input type="checkbox"/>	<input type="checkbox"/>	ပြည်သူ့ကျန်းမာရေးလုပ်သား	<input checked="" type="checkbox"/>	<input type="checkbox"/>	စက်ပြင်ဆရာ	<input type="checkbox"/>	<input type="checkbox"/>
မှတ်ချက်			မှတ်ချက်			မှတ်ချက်		

(ဃ) ကျေးရွာသို့ ရောက်ရှိနိုင်သည့် လမ်းအခြေအနေ / ကျေးရွာတစ်ရွာသည် ၎င်း၏ ကျေးရွာအုပ်စုနှင့် ဆက်သွယ်ထားသော လမ်းအခြေအနေ (အောက်ပါတို့ကို ဝိုင်းပါ)

ကျောက်ကြမ်းလမ်း: ကတ္တရာလမ်း      ကွန်ကရစ်လမ်း: \_\_\_\_\_  
 ကျောက်စင်းလမ်း: မြေသားလမ်း      လူသွားလမ်း: \_\_\_\_\_  
 မော်တော်ဆိုင်ကယ်လမ်း: \_\_\_\_\_  
 အခြား: \_\_\_\_\_

(င) ကျေးရွာဖွံ့ဖြိုးမှုစီမံချက်

(၁) လူထုပတ်ဝန်းကျင်စီမံကိန်းမစတင်မီ ဤကျေးရွာတွင်ကျေးရွာဖွံ့ဖြိုးမှု စီမံချက်ရှိခဲ့ပါသလား? ဝိုင်းပါ  
 ရှိပါသည်/မရှိပါ/မသိပါ

(၂) ရှိခဲ့ပါလျှင် ဤစီမံချက်ကို မည်သည့် ခုနှစ်တွင်ပြင်ဆင်ခဲ့ပါသနည်း? နစ်-----/မသိပါ

(၃) ဤစီမံချက်ကို မြို့နယ်မှအတည်ပြုခဲ့ပါသလား? ပြုခဲ့ပါသည်/မပြုခဲ့ပါ/မသိပါ

(စ) ဓနိအကွာအဝေး

(၁) ဤကျေးရွာ၏ပတ်ဝန်းကျင်မှ ၎င်းကျေးရွာအုပ်စု၏ပတ်ဝန်းကျင်မှ ဓနိပိုင်မည်မျှကွာဝေးသနည်း? မိုင်-----/မသိပါ ၅ မာလ

(၂) ဤကျေးရွာမှ ၎င်းကျေးရွာအုပ်စု၏ပတ်ဝန်းကျင်မှ သွားလာရာတွင်ကြာမြင့်သည့်အချိန်

ခြောက်ခွဲ၊ ရာသီတွင်ကြာချိန်----- ထော်လာဂျီ/မော်တော်ဆိုင်ကယ်/ခြေလျင်/လား/မော်တော်ဘုတ်/  
 အခြား: -----

မိုးရာသီတွင်ကြာချိန်----- ထော်လာဂျီ/မော်တော်ဆိုင်ကယ်/ခြေလျင်/လား/မော်တော်ဘုတ်/  
 အခြား: -----

(ဆ) ပတ်ဝန်းကျင်ဆိုင်ရာ သဘာဝဘေးအန္တရာယ်

ဤကျေးရွာတွင် ကြေးခြင်းကိုသို့ သဘာဝဘေးအန္တရာယ်ကုရောက်ဖူးခြင်း ရှိပါသလား

မရှိပါ       ရှိပါသည်      ရှိလျှင် ဝေါ်ပြပါ -----



(၈) ကျေးရွာတွင် ဖွဲ့စည်းထားသော အဖွဲ့အစည်းများ  
လူထုဗဟိုပြုစီမံကိန်းမတိုင်မီ ဤကျေးရွာတွင် ကျေးရွာဖွံ့ဖြိုးရေးအတွက် အစိုးရ (သို့) ရွာသားများကိုယ်တိုင်(သို့) စီမံကိန်းတစ်ခုခုမှ  
ဖွဲ့စည်းထားသည့် အဖွဲ့အစည်းများရှိပါသလား။

(၁) ----- မရှိပါ -----  
(၂) -----

(၉) အထွေထွေအုပ်ချုပ်ရေး ဦးစီးဌာန (GAD) မှ မှတ်တမ်းတင်ထားခြင်း  
ဤကျေးရွာသည် အထွေထွေအုပ်ချုပ်ရေး ဦးစီးဌာန (GAD) မှ မှတ်တမ်းတင်ထားမှု ရှိပါသလား။  
 မရှိပါ       ရှိပါသည်

ကျေးရွာခေါင်းဆောင်

အမည် ဦးကျော်မင်း

လက်မှတ်  ဇန.စွ

လူထုစည်းရုံးရေးမှူး

အမည် ဒေါ်မာမာဖြူ

လက်မှတ်  ဇန.စွ ၁၀.၂.၂၀၁၇

ပုံစံ - ၈ - ၂ - စီမံကိန်းစက်ဝန်းအချိန်ဇယား (PC 2)

လမ်းညွှန်ချက်၊ သက်ဆိုင်ရာလူထုစည်းရုံးရေးပူး/လက်ထောက်နည်းပညာပူးများမှ စီမံကိန်းစက်ဝန်းအဆင့်တစ်ခုစီပြီးစီးတိုင်း ကျေးရွာနှင့် ကျေးရွာအုပ်စုအတွက် ဤပုံစံကို ဖြည့်သွင်းရမည်။			
စည်းရုံးရေးပူး/ဝန်ထမ်း အမည် - <u>ခေါ်ဖေရှေ့</u>			
နေ့စွဲ - <u>၂၀၂၂-၂၀၂၃</u>		စက်ဝန်းအားအမှတ်ခြစ်ပါ <input type="checkbox"/> စက်ဝန်း(၁) <input type="checkbox"/> စက်ဝန်း(၂) <input type="checkbox"/> စက်ဝန်း(၃) <input type="checkbox"/> စက်ဝန်း (၄)	
ပြည်နယ်/ခရိုင်၊ <u>ကတား</u>	မြို့နယ် <u>ညိုကော်</u>	ကျေးရွာအုပ်စု - <u>လောဖိတ်</u>	ကျေးရွာ - <u>လောကစု</u>

စီမံကိန်းဆောင်ရွက်မှုအဆင့်များ	နေ့စွဲ		အစည်းအဝေးတွင်တက်ရောက်သူအရေအတွက်			
	စတင်သည့်နေ့	ပြီးဆုံးသည့်နေ့	အမျိုးသားအရေအတွက်	အမျိုးသမီးအရေအတွက်	အိမ်ထောင်စုအရေအတွက်	လူမျိုးစုတက်ရောက်သူအရေအတွက် နှင့် လူမျိုးစုအမည်
၁။ ကျေးရွာစီမံကိန်း မိတ်ဆက်အစည်းအဝေး	၂၀-၂-၂၀၂၃	၂၀-၂-၂၀၂၃	၄၃	၃၃	၇၆	၇၆   ကတား၊ ဗဟဒ္ဒါ
၂။ ကျေးရွာဖွံ့ဖြိုးရေး စီမံချက်ရေးဆွဲခြင်းအစည်းအဝေး	၂၀-၂-၂၀၂၃	၂၀-၂-၂၀၂၃	၄၃	၃၃	၇၆	၇၆   ~
၃။ ကျေးရွာအုပ်စု လုပ်ငန်းဆုံးဖြတ်ချက်ချသည့်အစည်းအဝေး	၂၀-၂-၂၃	၂၀-၂-၂၃				
၄။ မြို့နယ်အဆင့် စီမံကိန်းရေးဆွဲရေး နှင့် အကောင်အထည်ဖော်ရေးကော်မတီ၏ စီမံကိန်း သုံးသပ်မှုအစည်းအဝေး			မလို	မလို	မလို	မလို
၅။ မြို့နယ် စီမံကိန်းရေးဆွဲရေး နှင့် အကောင်အထည်ဖော်ရေး ကော်မတီ၏ဆုံးဖြတ်မှုကို ရွာသို့ အသိပေးအကြောင်းကြားသည့် အစည်းအဝေး	၂၅-၄-၂၃	၂၅-၄-၂၃	၅၅	၂၅	၈၀	၈၀   ကတား၊ ရှမ်း/မမာ
၆။ စီမံကိန်းလုပ်ငန်းစွဲစီမံချက်ရေးဆွဲခြင်းအစည်းအဝေး	၂၅-၄-၂၃	၂၅-၄-၂၃	၅၅	၂၅	၈၀	၈၀   ကတား၊ ရှမ်း
၆.၁။ စီမံကိန်းလုပ်ငန်း အကောင်အထည်ဖော်ရေးအစီအစဉ် ရေးဆွဲခြင်း	၂၅-၄-၂၃	~	၅	၄	~	~   ~
၆.၂။ ဝယ်ယူရေးအစီအစဉ် ရေးဆွဲခြင်း	၂၅-၄-၂၃	~	၅	၄	၉	၉   ~
၆.၃။ ဘဏ္ဍာရေးကုန်ကျမှု လျာထားအစီအစဉ်	~	~	~	~	~	~   ~

ရေးဆွဲခြင်း							
၆.၄။ ပြင်/ထိန်းအစီအစဉ် ရေးဆွဲခြင်း	၂၅.၄.၁၇	၂၅.၄.၁၇	၅	၄	၉	၉	ကျေးဇူးတင် အောင်
၇။ စီမံကိန်းလုပ်ငန်းခွဲ တိုးတက်မှု စောင့်ကြည့် အစည်းအဝေး							
၇.၁။ အစည်းအဝေး ပထမအကြိမ်							
၇.၂။ အစည်းအဝေး ဒုတိယအကြိမ်							
၇.၃။ အစည်းအဝေး တတိယအကြိမ်							
၈။ စီမံကိန်းလုပ်ငန်းခွဲ အပြီးသတ်စစ်ဆေးခြင်း အစည်းအဝေး							
၉။ လူထုစစ်ဆေးပွဲအစည်းအဝေး							

ပုံစံ - ၈ - ၃ ကျေးရွာဖွံ့ဖြိုးရေး ဦးစားပေးအစီအစဉ် (Form PC 3)

လက်ညှန်မှတ်တမ်း အဆင့်(၃) ကျေးရွာမှော်မှန်းချက်အစည်းအဝေး ဦးဆုံးသောအခါ ကျေးရွာစီမံကိန်း အထောက်အကူပြု ကော်မတီသည် လူထုစည်းရုံးရေးမှူးအကူအညီဖြင့် ဤပုံစံကိုဖြည့်စုံအောင် ဖြည့်သွင်းရမည်။			
လူထုစည်းရုံးရေးမှူး/ဝန်ထမ်း အမည် - ၆၅၂၈၇၆၅			
မှန်း - ၁၂.၂.၂၀၁၇	စက်ဝန်းအား အမှတ်ခြစ်ပါ (✓) စက်ဝန်း(၁) □ စက်ဝန်း(၂) □ စက်ဝန်း(၃) □ စက်ဝန်း(၄)		
ပြည်နယ်/တိုင်း ကဏ္ဍ -	မြို့နယ် - မြိုင်ကော်	ကျေးရွာအုပ်စု - လောပိတ	ကျေးရွာ - လောကတူ

က။ အစီအစဉ်အတားအဆီးများအားလျှော့ချပေးခြင်း - ယခုလက်ရှိအခြေအနေတွင် ဤကျေးရွာဖွံ့ဖြိုးတိုးတက်ရေးအတွက် အဓိက အခက်အခဲအတားအဆီးများသည် မည်သည်များဖြစ်ပါသနည်း။ (အမျိုးသား/သမီး အနည်းဆုံးအခက်အခဲ ၅ ခုစီဖော်ပြပါ)

အမျိုးသား အဖွဲ့မှ တင်ပြသောအခက်အခဲအတားအဆီးများ	အမျိုးသမီး အဖွဲ့မှ တင်ပြသောအခက်အခဲအတားအဆီးများ
၁ လမ်းပျက် စက်ယန္တရား ချို့တဲ့မှု	၁ ဥစ္စာအာဟာရ အခက်အခဲ (ရွာလမ်း )
၂ မြေ ရေစား အခက်အခဲ	၂ စားနပ်ရိက္ခာ အခက်အခဲ
၃ ကျန်းမာရေး အခက်အခဲ	၃ ရေလောက် မလုံလောက်မှု
၄ ကျေးရွာအတွင်း အခြေအနေ အခက်အခဲ	၄ အခြေအနေ အခက်အခဲ
၅ အခြားအခက်အခဲ	၅ အခြားအခက်အခဲ

ခ။ မှော်မှန်းခြင်း - နောင်လာမည့် ( ၅ ) နှစ် အတွင်း ကျေးရွာဖွံ့ဖြိုးရေး မှော်မှန်းလျာထားချက်များအား တင်ပြပါ။

အမျိုးသားအဖွဲ့မှ တင်ပြသောမှော်မှန်းချက်များ	အမျိုးသမီးအဖွဲ့မှ တင်ပြသောမှော်မှန်းချက်များ
၁ လမ်းပျက် ကျေးရွာ အခြေအနေ အခက်အခဲ	၁ ဥစ္စာအာဟာရ အခက်အခဲ
၂ ကျေးရွာအတွင်း အခြေအနေ အခက်အခဲ	၂ စားနပ်ရိက္ခာ အခက်အခဲ
၃ ကျန်းမာရေး အခက်အခဲ	၃ ရေလောက် မလုံလောက်မှု
၄ ကျေးရွာအတွင်း အခြေအနေ အခက်အခဲ	၄ အခြေအနေ အခက်အခဲ
၅ အခြားအခက်အခဲ	၅ အခြားအခက်အခဲ

ဂ။ လူထုစီမံကိန်း၏ လာမည့် ( ၄ ) နှစ်အတွက် အကန့်အသတ်ခံသော ဦးစားပေး ဖွံ့ဖြိုးတိုးတက်မှု လုပ်ငန်း အစီအစဉ်များအားဖော်ပြပါ။

အဆင့်	ကျေးရွာအတွက် ဦးစားပေး ဖွံ့ဖြိုးတိုးတက်မှု လုပ်ငန်းစဉ်များ	အဆိုပြုသူ (အမျိုးသားများ/ အမျိုးသမီးများ/အမျိုးသား+ အမျိုးသမီး)	ခန့်မှန်းကုန်ကျ စရိတ်	အကျိုးခံစားခွင့်ရှိသူ ခန့်မှန်းခြေ အရေအတွက်
၁	ရွာတွင်းလမ်း	အမျိုးသား + အမျိုးသမီး	၁၉၉ သိန်း	၂၆၆ လူထု
၂	ကျေးရွာ	အမျိုးသား + အမျိုးသမီး	-	~
၃	ကျေးရွာအတွင်း အခြေအနေ	အမျိုးသား + အမျိုးသမီး	၂၆ သိန်း ၅၀၀၀	~
၄	ကျေးရွာအတွင်း အခြေအနေ	အမျိုးသား + အမျိုးသမီး	၃၀ သိန်း	~
၅	ကျေးရွာအတွင်း အခြေအနေ	အမျိုးသား + အမျိုးသမီး	-	~

က။ အခက်အခဲအတားအဆီးများအားဆွေးနွေးခြင်း

အမျိုးသားအဖွဲ့မှ တင်ပြသောအခက်အခဲအတားအဆီးများ		အမျိုးသမီးများအဖွဲ့မှ တင်ပြသောအတားအဆီးများ	
၁		၁	ကလေးငယ်များ၊ အိမ်အိမ်ခြံမြေ / လူကြီးများ
၂		၂	မျိုးရိုးကွဲကွဲများ၊ အရပ်အဝန်း / အခွင့်အလမ်းများ
၃		၃	
၄		၄	
၅		၅	

ခ။ မျှော်မှန်းချက်

အမျိုးသားအဖွဲ့မှ တင်ပြသောမျှော်မှန်းချက်များ		အမျိုးသမီးအဖွဲ့မှ တင်ပြသောမျှော်မှန်းချက်များ	
၁		၁	ကလေး၊ များအတွက်လူကြီးများနှင့်အတူ ခြံအောက်များ
၂		၂	လူငယ်များအဆင်၊ အလုပ်လုပ်ရန်
၃		၃	
၄		၄	
၅		၅	

ဂ။ လူထုစီမံကိန်း၏ လာမည့်(၄)နှစ်အတွက် အကျိုးဝင်သော ဦးစားပေးဖွံ့ဖြိုးတိုးတက်မှုလုပ်ငန်း အစီအစဉ်များအား ဖော်ပြပါ။

အဆင့်	ကျေးရွာအတွက် ဦးစားပေးဖွံ့ဖြိုးတိုးတက်မှု လုပ်ငန်းစဉ်များ	အဆိုပြုသူ(အမျိုးသားများ၊ အမျိုးသမီးများ၊ အမျိုးသား+အမျိုးသမီး)	ခန့်မှန်းကုန်ကျစရိတ်	အကျိုးခံစားခွင့်ရှိသူ ခန့်မှန်းခြေအရေအတွက်
၁				
၂				
၃				
၄				
၅				

ဃ။ လူထုစီမံကိန်း၏ လာမည့်(၄)နှစ်အတွက် အကျိုးမဝင်သော ဦးစားပေးဖွံ့ဖြိုးတိုးတက်မှုလုပ်ငန်း အစီအစဉ်များအား ဖော်ပြပါ။

အဆင့်	ကျေးရွာအတွက် ဦးစားပေးဖွံ့ဖြိုးတိုးတက်မှု လုပ်ငန်းစဉ်များ	အဆိုပြုသူ(အမျိုးသားများ၊ အမျိုးသမီးများ၊ အမျိုးသား+အမျိုးသမီး)	အခန်းကဏ္ဍ
၁			
၂			
၃			
၄			
၅			



လူထုစီမံကိန်း၏ လာမည့် ( ၄ ) နှစ်အတွက် အကျိုးမဝင်သော ဦးစားပေး ဖွံ့ဖြိုးတိုးတက်မှု လုပ်ငန်း အစီအစဉ်များအားဖော်ပြပါ။

အဆင့်	ကျေးရွာအတွက် ဦးစားပေး ဖွံ့ဖြိုးတိုးတက်မှု လုပ်ငန်းစဉ်များ	အဆိုပြုသူ (အမျိုးသားများ/ အမျိုးသမီးများ/အမျိုးသား+ အမျိုးသမီး)	အခန်းကဏ္ဍ
၁	ဇီ	အမျိုးသား + အမျိုးသမီး	
၂	ကျိုင်းစာအိမ်	အမျိုးသမီး	
၃			
၄			
၅			

ခရီးစဉ်၊ ကျေးရွာစီမံကိန်းအထောက်အကူပြုမက်ပီတီမှ အတည်ပြုသည်။

အမည် ..... ဦးစောကျိတ် ..... လက်မှတ် ..... စောကျိတ် ..... ဇ.ရ. ၂၅-၂-၂၀၁၇

ပုံစံ - ၈ - ၄ ကျေးရွာအုပ်စုစီမံကိန်းလုပ်ငန်းခွဲရွေးချယ်ခြင်းပုံစံ (Form PC 4)

လမ်းညွှန်ချက်၊ စီမံကိန်းလုပ်ငန်းခွဲရွေးချယ်မှုအစည်းအဝေးပြီးနောက်တွင် ကျေးရွာအုပ်စုမှ CF/TF တို့၏ အကူအညီရယူ၍ ကျေးရွာစီထောက်ကော်မတီမှ လက်မှတ်ရေးထိုးပြီး အဆိုပါပုံစံအား ပြည့်စုံအောင်ဖြည့်သွင်းရမည်။ ဤပုံစံအား ပြည့်စုံစွာဖြည့်သွင်းပြီးပါက ကျေးရွာအုပ်စုမှ ဦးစီးထက်ရေးစီမံချက်တွင် TPIC သို့ ပေးပို့ရန်အတွက် နောက်ထက်တွဲအဖြစ် တားမြစ်ရမည်။ CF မှ ကျေးရွာတစ်ရွာချင်းစီ၏ စီမံကိန်းလုပ်ငန်းခွဲဆိုင်ရာ အချက်အလက်များကို MIS သို့ ထည့်သွင်းရမည်။ (ယခုနှစ်စီမံကိန်းလုပ်ငန်းခွဲ မလုပ်ကိုင်သော ကျေးရွာများ မပါဝင်ပါ။)

ကျေးရွာစည်းရုံးရေးမှူး/ဝန်ထမ်းအမည်  
 နေ့စွဲ - ၁၆.၂.၂၀၁၇  
 ပြည်နယ်/တိုင်း ကဏ္ဍ - ဗြိတိန် - ဟိုင်းကော်  
 စက်ဝန်းအားအမှတ်ခြစ်ပေးပါ။ (✓) Bစက်ဝန်း(၁) Dစက်ဝန်း(၂) Dစက်ဝန်း(၃) Dစက်ဝန်း(၄)  
 ကျေးရွာအုပ်စု - ဟောပိတ

ကျေးရွာအမည်	ဆောင်ရွက်မည့် လုပ်ငန်းများ	အတိုင်းအတာ	ခန့်မှန်း တိုက်ရိုက် အကျိုးခံစားခွင့် ရှိသူများ	အဆိုပြုထားသည့်	ခန့်မှန်းကုန်ကျစရိတ်			
					စီမံကိန်းမှ ထည့်ဝင်မှု	ကျေးရွာမှ ထည့်ဝင်မှု	အခြားထည့်ဝင်မှု (ခေါ်ပြုပါ) ထည့်ဝင်ငွေ   အမည်/အဖွဲ့	စုစုပေါင်း
ဓမ္မစင်္ကြာ	ရွာအဝတ်ပမ်း	၁၀၀၀ ပေ		<input type="checkbox"/> ကျား <input type="checkbox"/> မ <input type="checkbox"/> ကျား+မ	၁၁၆ သိန်း			
ယခေါင်ကုန်း	ရွာကွင်းပမ်း	၆၂၄ ပေ		<input type="checkbox"/> ကျား <input type="checkbox"/> မ <input type="checkbox"/> ကျား+မ	၇၂ သိန်း			
လှဟိတ	ရွာကွင်းပမ်း	၆၀၀ ပေ		<input type="checkbox"/> ကျား <input type="checkbox"/> မ <input type="checkbox"/> ကျား+မ	၇၀ သိန်း			
ဟောခပေး	ကျောင်းခြံ ခရီးစဉ် (အပ.က)	၈၅ ပေ		<input type="checkbox"/> ကျား <input type="checkbox"/> မ <input type="checkbox"/> ကျား+မ	၆၆ သိန်း			
ပေးအိမ်စု	လူငယ် စိုက်ပျိုး ဧရိယာ	၁၈'x၉' ပေ		<input type="checkbox"/> ကျား <input type="checkbox"/> မ <input type="checkbox"/> ကျား+မ	၂၃ သိန်း			

စာရေးဆရာ - ကျေးရွာအုပ်စု စီထောက်ကော်မတီ ဥက္ကဋ္ဌ အမည် ဦးတင်ထွန်း လက်မှတ် *[Signature]* ရက်စွဲ ၁၆.၂.၂၀၁၇

ပုံစံ - ၈ - ၄ ကျေးရွာအုပ်စုစီမံကိန်းလုပ်ငန်းခွဲရွေးချယ်ခြင်းပုံစံ (Form PC 4)

လယ်ညွှန်ရွက်၊ စီမံကိန်းလုပ်ငန်းခွဲရွေးချယ်မှုအစည်းအဝေးပြီးနောက်တွင် ကျေးရွာအုပ်စုမှ CF/TF တို့၏ အကူအညီရယူ၍ ကျေးရွာစီထောက်ကော်မတီမှ လက်မှတ်ရေးထိုးပြီး အဆိုပါပုံစံအား ပြည်နယ်အောင်ခြေသွင်းရမည်။ ဤပုံစံအား ပြည်နယ်အောင်ခြေသွင်းပြီးပါက ကျေးရွာအုပ်စုခွဲပြီးတိုးတက်ရေးစီမံချက်တွင် TPIC သို့မဟုတ်ရန်အတွက် နောက်ဆက်တွဲအခြေစာရင်းရမည်။ CF မှ ကျေးရွာတစ်ရွာချင်းစီ၏ စီမံကိန်းလုပ်ငန်းခွဲဆိုင်ရာ အချက်အလက်များကို MIS သို့ထည့်သွင်းရမည်။ (ယခုနှစ်စီမံကိန်းလုပ်ငန်းခွဲ မလုပ်ကိုင်သော ကျေးရွာများ မပါဝင်ပါ။)

ကျေးရွာစည်းရုံးရေးမှူး/ဝန်ထမ်းအမည်

နေ့စွဲ ၁၆.၂.၂၀၁၇ စက်ဝန်းအားအမှတ်ခြစ်ပေးပါ။(✓) ဗဏ်ဝန်း(၁) ဩစက်ဝန်း(၂) ဩစက်ဝန်း(၃) ဩစက်ဝန်း(၄)

ပြည်နယ်/ခရိုင် - ကယား မြို့နယ် - ရွှေမောင် ကျေးရွာအုပ်စု - မဟာပိတ

ကျေးရွာအမည်	ဆောင်ရွက်မည့် လုပ်ငန်းများ	အတိုင်းအတာ	ခန့်မှန်း တိုက်ရိုက် အကျိုးခံစားခွင့် ရှိသူများ	အဆိုပြုပေးခြင်း	ခန့်မှန်းကုန်ကျစရိတ်			
					စီမံကိန်းမှ ထည့်ဝင်မှု	ကျေးရွာမှ ထည့်ဝင်မှု	အခြားထည့်ဝင်မှု (ခေါ်ပြုပါ) အမည်/အဖွဲ့	စုစုပေါင်း
ကျောက်တောင်	ကျောက်တံခါး မြေပြင်ရေးဆွဲခြင်း	၂၅' x ၅၆'		<input type="checkbox"/> ကျား <input type="checkbox"/> မ <input type="checkbox"/> ကျား+မ	၅၀ သိန်း			
ဆိုလသန်	ကျောက် ကျွတ်တံခါး ကျွတ်ပေးခြင်း	၈၁၀ (၅၀၀) + ၁၆၀၀ မေ		<input type="checkbox"/> ကျား <input type="checkbox"/> မ <input type="checkbox"/> ကျား+မ	၇၀ သိန်း			
ကိုးမိုင်	ရွာတွင်းလမ်း	၄၇၃ မေ		<input type="checkbox"/> ကျား <input type="checkbox"/> မ <input type="checkbox"/> ကျား+မ	၅၅ သိန်း			
ဆယ်မိုင်	ရွာအဝင်လမ်း	၆၀၀ မေ		<input type="checkbox"/> ကျား <input type="checkbox"/> မ <input type="checkbox"/> ကျား+မ	၇၀ သိန်း ၅ သောင်း			
မိုက်ကန်း	ကျောင်းခြံ စည်းရုံး	၁၂၂၂ မေ		<input type="checkbox"/> ကျား <input type="checkbox"/> မ <input type="checkbox"/> ကျား+မ	၈၆ သိန်း			

ရာထူး ကျေးရွာအုပ်စု စီ/ထောက်ကော်မတီ ဥက္ကဋ္ဌ အမည် ဒေါ်တင်အုန်း လက်မှတ် [Signature] ရက်စွဲ ၁၆.၂.၂၀၁၇

ပုံစံ - ၈ - ၄ ကျေးရွာအုပ်စုစီမံကိန်းလုပ်ငန်းခွဲရွေးချယ်ခြင်းပုံစံ (Form PC 4)

လမ်းညွှန်ချက်၊ စီမံကိန်းလုပ်ငန်းခွဲရွေးချယ်မှုအစည်းအဝေးပြီးနောက်တွင် ကျေးရွာအုပ်စုမှ CF/TFတို့၏ အကူအညီရယူ၍ ကျေးရွာစီထောက်ကော်မတီမှ လက်မှတ်ရေးထိုးပြီး အဆိုပါပုံစံအား ပြည်စုံအောင်မြင်သွင်းရမည်။ ဤပုံစံအား ပြည်စုံရွာပြည်သွင်းပြီးပါက ကျေးရွာအုပ်စုမှ ဦးတီးတက်ရောက်ရမည့်စီမံချက်တွင် TPIC သို့ ပေးပို့ရန်အတွက် နောက်ဆက်တွဲအဖြစ် တားရှိရမည်။ CF မှ ကျေးရွာတစ်ရွာချင်းစီ၏ စီမံကိန်းလုပ်ငန်းခွဲဆိုင်ရာ အချက်အလက်များကို MIS သို့ ထည့်သွင်းရမည်။ (ယခုနှစ်စီမံကိန်းလုပ်ငန်းခွဲ မလုပ်ကိုင်သော ကျေးရွာများ မပါဝင်ပါ။)

ကျေးရွာစည်းရုံးရေးမှူး/ဝန်ထမ်းအမည်  
 နေ့စွဲ - ၁၆.၂.၂၀၁၇  
 စက်ဝန်းအားအမှတ်ဖြစ်ပေးပါ။ (✓) စက်ဝန်း(၁) □စက်ဝန်း(၂) □စက်ဝန်း(၃) □စက်ဝန်း(၄)  
 ပြည်နယ်/တိုင်း - ကသာ၊ ဇွန်နယ် - ဇွန်နယ်၊ ကျေးရွာအုပ်စု - လောပိတ

ကျေးရွာအမည်	ဆောင်ရွက်မည့် လုပ်ငန်းများ	အတိုင်းအတာ	ခန့်မှန်း တိုက်ရိုက် အကျိုးခံစားခွင့် ရှိသူများ	အဆိုပြုပေးသည့်သူ	ခန့်မှန်းကုန်ကျစရိတ်			စုစုပေါင်း
					စီမံကိန်းမှ ထည့်ဝင်မှု	ကျေးရွာမှ ထည့်ဝင်မှု	အခြားထည့်ဝင်မှု (ခေါ်ပြုပါ) ထည့်ဝင်ငွေ   အမည်/အဖွဲ့	
လောပိတ	ရွာတွင်းပမ်းခြင်း	၆၀		<input type="checkbox"/> ကျား <input type="checkbox"/> မ <input type="checkbox"/> ကျား+မ	၇၆ သိန်း			
ကျန်ရှိ + ခေါ်ခါ	ရွာချင်းဆက်လမ်း(ရွာတွင်း)	၁၀၆၇ မ		<input type="checkbox"/> ကျား <input type="checkbox"/> မ <input type="checkbox"/> ကျား+မ	၁၅၇ သိန်း			
လောကတူ	စာကြည့်တိုက် ခြံစည်းရိုး	၃၅၇ မ		<input type="checkbox"/> ကျား <input type="checkbox"/> မ <input type="checkbox"/> ကျား+မ	၅၆ သိန်း ၅၆ သိန်း			
လောကတူကွက်ဆစ်	ကျွန်းကုတ် တံတားပေးခြင်း	၁၈'x၆'x၄'-၆'		<input type="checkbox"/> ကျား <input type="checkbox"/> မ <input type="checkbox"/> ကျား+မ	၅၅ သိန်း			
ရှမ်း(ကျွန်းသစ်) + လောပိတ (ရှမ်း)	ကျေးရွာအုပ်စု			<input type="checkbox"/> ကျား <input type="checkbox"/> မ <input type="checkbox"/> ကျား+မ	၁၀၉ သိန်း			

ရာထူး ကျေးရွာအုပ်စု စီ/ထောက်ကော်မတီ ဥက္ကဋ္ဌ အမည် ဒေါ်စင်စန္ဒာ လက်မှတ် [Signature] ရက်စွဲ ၁၆.၂.၂၀၁၇



ပုံစံ - ၈ - ၄ ကျေးရွာအုပ်စုစီမံကိန်းလုပ်ငန်းခွဲရွေးချယ်ခြင်းပုံစံ (Form PC 4)

လမ်းညွှန်ရွက် စီမံကိန်းလုပ်ငန်းခွဲရွေးချယ်မှုအစည်းအဝေးပြီးနောက်တွင် ကျေးရွာအုပ်စုမှ CF/TF တို့၏ အကူအညီရယူ၍ ကျေးရွာစီထောက်ကော်မတီမှ လက်မှတ်ရေးထိုးပြီး အဆိုပါပုံစံအား ပြည်နယ်အောင်မြင်သွင်းရမည်၊ ဤပုံစံအား ပြည်နယ်အောင်မြင်သွင်းပြီးပါက ကျေးရွာအုပ်စုမှ ငြိမ်းတိုးတက်ရေးစီမံချက်တွင် TPIC သို့ ပေးပို့ရန်အတွက် နောက်ဆက်တွဲအဖြစ် တားမြစ်ရမည်။ CF မှ ကျေးရွာတစ်ရွာချင်းစီ၏ စီမံကိန်းလုပ်ငန်းခွဲဆိုင်ရာ အချက်အလက်များကို MIS သို့ ထည့်သွင်းရမည်။ (ယခုနှစ်စီမံကိန်းလုပ်ငန်းခွဲ မလုပ်ကိုင်သော ကျေးရွာများ မပါဝင်ပါ။)

ကျေးရွာစည်းရုံးရေးမှူး/ဝန်ထမ်းအမည်	
နေ့စွဲ - ၁၆-၂-၂၀၁၇	စက်ဝန်းအားအမှတ်ခြစ်ပေးပါ။(✓) <input checked="" type="checkbox"/> စက်ဝန်း(၁) <input type="checkbox"/> စက်ဝန်း(၂) <input type="checkbox"/> စက်ဝန်း(၃) <input type="checkbox"/> စက်ဝန်း(၄)
ပြည်နယ်/ခရိုင် - ကယား	မြို့နယ် - ဖွဲ့စည်းရေး
ကျေးရွာအုပ်စု - ဟောလိုတ	

ကျေးရွာအမည်	ဆောင်ရွက်မည့် လုပ်ငန်းများ	အတိုင်းအတာ	ခန့်မှန်း တိုက်ရိုက် အကျိုးခံစားခွင့် ရှိသူများ	အဆိုပြုစာပြသ	ခန့်မှန်းကျန်ကျစရိတ်				
					စီမံကိန်းမှ ထည့်ဝင်မှု	ကျေးရွာမှ ထည့်ဝင်မှု	အခြားထည့်ဝင်မှု (ခေါ်ပြုပါ) ထည့်ဝင်ငွေ   အမည်/အဖွဲ့	စုစုပေါင်း	
အခြောက်သာ ရယ်ကွက်	ရွာတွင်းလမ်း	၉၀၀ ပေ		<input type="checkbox"/> ကျား <input type="checkbox"/> မ <input type="checkbox"/> ကျား+ မ	၁၀၄ သိန်း				
				<input type="checkbox"/> ကျား <input type="checkbox"/> မ <input type="checkbox"/> ကျား+ မ					
				<input type="checkbox"/> ကျား <input type="checkbox"/> မ <input type="checkbox"/> ကျား+ မ					
				<input type="checkbox"/> ကျား <input type="checkbox"/> မ <input type="checkbox"/> ကျား+ မ					
				<input type="checkbox"/> ကျား <input type="checkbox"/> မ <input type="checkbox"/> ကျား+ မ					

ရာထူး ကျေးရွာအုပ်စု စီ/ထောက်ကော်မတီ ဥက္ကဋ္ဌ အမည် ဒေါ်စင်စွန်း လက်မှတ် [Signature] ရက်စွဲ ၁၆-၂-၂၀၁၇





ကဏ္ဍအလိုက်ဦးစားပေးဖွံ့ဖြိုးရေးလုပ်ငန်းစဉ်များ

နောက်ဆက်တွဲ(၄) ခြားနားသော အပိုင်းများအတွက် ဦးစားပေးဖွံ့ဖြိုးရေးလုပ်ငန်းစဉ်များအနှစ်ချုပ် မှုရင်းအား VPSC တွင် ထားရှိရပါမည်။ အခြားဌာနဆိုင်ရာများနှင့် ညှိနှိုင်းရန်အတွက် မိတ္တူအား TPIC သို့ ပို့ရပါမည်။ MIS Data အဖြစ်သွင်းရန်မလိုအပ်ပါ။

	အဆင့်	လုပ်ငန်း	ဦးစားပေး	လ/နှစ်	ကျေးဇူးပြု တာဝန်ခံသူ(သို့) အုပ်စု	ပြင်ပမှ မည်သူထောက်ပံ့မလဲ
အခြေခံအထောက်အပံ့	၁	လူ့စွမ်းရည်	မ ( ) ကျား( )	၂၀၁၉		
	၂	လူ့စွမ်းရည်အားလုံး	မ ( ) ကျား( )			
	၃		မ ( ) ကျား( )			
	၄		မ ( ) ကျား( )			
	၅		မ ( ) ကျား( )			
အသက်မွေးဝမ်းကြောင်း/ စိုက်ပျိုးရေး	၁		မ ( ) ကျား( )			
	၂		မ ( ) ကျား( )			
	၃		မ ( ) ကျား( )			
	၄		မ ( ) ကျား( )			
	၅		မ ( ) ကျား( )			
ကျန်းမာရေးနှင့် အာဟာရ	၁		မ ( ) ကျား( )			
	၂		မ ( ) ကျား( )			
	၃		မ ( ) ကျား( )			
	၄		မ ( ) ကျား( )			
	၅		မ ( ) ကျား( )			

ဖက်တေး ဌာနခွဲအဖွဲ့အစည်း	၁		မ ( ) ကျား( )			
	၂		မ ( ) ကျား( )			
	၃		မ ( ) ကျား( )			
	၄		မ ( ) ကျား( )			
	၅		မ ( ) ကျား( )			
ပညာရေး	၁		မ ( ) ကျား( )			
	၂		မ ( ) ကျား( )			
	၃		မ ( ) ကျား( )			
	၄		မ ( ) ကျား( )			
	၅		မ ( ) ကျား( )			
ဆင်း	၁	လမ်း	မ ( ) ကျား( )	၂၀၂၀		
	၂	ဆွတ်ကန်	မ ( ) ကျား( )	၂၀၁၈		
	၃	ကျောက်ခြောက် ရိုး	မ ( ) ကျား( )			
	၄	တက္ကသိုလ်(ခြောက်)	မ ( ) ကျား( )	၂၀၁၇		
	၅		မ ( ) ကျား( )			

ဦးစားပေးလုပ်ငန်း အကျဉ်းချုပ်ဇယား

စဉ်	လုပ်ငန်းအမည်	ဦးစားပေး အဆင့်	အဆိုပြုသူ (ကျား)	အဆိုပြုသူ (မ)	အဆိုပြုသူ (ကျား+မ)	မှတ်စုကံ
၁။	ဘဏ္ဍာရေးအဖွဲ့အစည်း	၁			✓	
၂။	စွာစာပေလမ်း				✓	
၃။	အထက်လမ်း				✓	
၄။	အထက်ရပ်သာ				✓	
၅။	အထက်ရပ်သာအိမ်သာ				✓	
၆။	ကျောက်စင် ၅ ခု				✓	
၇။						
၈။						
၉။						
၁၀။						
၁၁။						
၁၂။						
၁၃။						

ပိုင်ဆိုင်ဆွေးနွေးသူ

ကျား - ၄၂

မ - ၃၂

မှတ်တမ်းတင်သူ

ရာထူး - အထက်ရပ်သာရပ်ကွက်

အမည် - ဒေါ်မေအေး



လုပ်ငန်းဆောင်ရွက်မှုမှတ်တမ်းဓါတ်ပုံများ





