

ပြည်ထောင်စုသမ္မတမြန်မာနိုင်ငံတော်အစိုးရ

စိုက်ပျိုးရေး၊ မွေးမြူရေးနှင့်ဆည်မြောင်းဝန်ကြီးဌာန

ကျေးလက်ဒေသဖွံ့ဖြိုးတိုးတက်ရေးဦးစီးဌာန

လွိုင်ကော်-ရှားတောမြို့နယ်



လူထုဗဟိုပြုစီမံကိန်း

National Community Driven Development Project



ကျေးရွာဖွံ့ဖြိုးရေးအစီအစဉ် (၂၀၁၆-၂၀၁၇)

Village Development Plan (VDP)

လွိုင်ကော်မြို့နယ်၊ နွားလင်းကျေးရွာအုပ်စု၊ ကယန်းကြာရွာကျေးရွာ

အကြောင်းအရာ

စာမျက်နှာ

၁။ ဖြို့နှယ်ပြင်မှု	၃
၂။ အုပ်စုဖွဲ့	၄
၃။ အုပ်စုတွင်ပါဝင်သောကျေးရွာများစာရင်း	၅
၄။ ကျေးရွာသမိုင်းကြောင်း(ကျေးရွာအခြေခံအချက်အလက်များ)	၆
၅။ လူထုပူးပေါင်းပါဝင်သော လူမှုဆန်းစစ်ခြင်းနှင့်အကဲဖြတ်ခြင်းလုပ်ငန်းစဉ် (PSA/PRA) အကျဉ်းချုပ်ဇယား	၈
၆။ လူမှုရေး နှင့် အရင်းအမြစ်ပြင်မှု	၉
၇။ လူမှုရေး နှင့် အရင်းအမြစ်ပြင်မှုသုံးသပ်ချက်	၁၀
၈။ ဥစ္စာနေကြွယ်ဝမှုအဆင့် သတ်မှတ်ချက်ပြပုံ	၁၁
၉။ ဥစ္စာနေကြွယ်ဝမှုအဆင့်သတ်မှတ်ချက်ဇယားသုံးသပ်ချက်	၁၂
၁၀။ ရာသီခွင်ပြဇယား	၁၃
၁၁။ ရာသီခွင်ပြဇယားသုံးသပ်ချက်	၁၄
၁၂။ အရင်းအမြစ် အသုံးပြုမှုနှင့်ထိန်းချုပ်မှု	၁၅
၁၃။ အရင်းအမြစ် အသုံးပြုမှုနှင့်ထိန်းချုပ်မှု သုံးသပ်ချက်	၁၇
၁၄။ ပွင့်ကုအိမ်ပြပုံ (ကုဏ္ဍမ)	၁၈
၁၅။ ပွင့်ကုအိမ်သုံးသပ်ချက် (ကုဏ္ဍမ)	၁၉
၁၆။ အဖွဲ့ အစည်းချိတ်ဆက်မှုပြပုံ	၂၀
၁၇။ အဖွဲ့ အစည်းချိတ်ဆက်မှုပြပုံသုံးသပ်ချက်	၂၁
၁၈။ ကော်မတီဝင်များစာရင်း	၂၂
၁၉။ ကျေးရွာအချက်အလက်များ (ပုံစံ-၁)	၂၄
၂၀။ စီမံကိန်းအချိန်ဇယား (ပုံစံ-၂)	၂၇
၂၁။ ကျေးရွာဖွံ့ဖြိုးရေးဦးစားပေးအစီအစဉ် (ပုံစံ-၃)	၂၉
၂၂။ ကျေးရွာအုပ်စုစီမံကိန်းလုပ်ငန်းခွဲရေးချုပ်ချင်း (ပုံစံ-၄)	၃၂
၂၃။ အစည်းအဝေးမှတ်တမ်းများ	၃၄
၂၄။ ကဏ္ဍအလိုက်ဦးစားပေးဖွံ့ဖြိုးရေးလုပ်ငန်းစဉ်များ	၃၅
၂၅။ ဦးစားပေးလုပ်ငန်းများရေးချုပ်ချင်းဇယား	၃၇
၂၆။ ကျေးရွာဖွံ့ဖြိုးရေးအစီအစဉ်ဆောင်ရွက်မှုမှတ်တမ်းစာတိတ်ပုံများ	၃၈

လွိုင်တော်ကြို့နယ်

N

စတေး - ဝက်စ်မ - ရှိန်

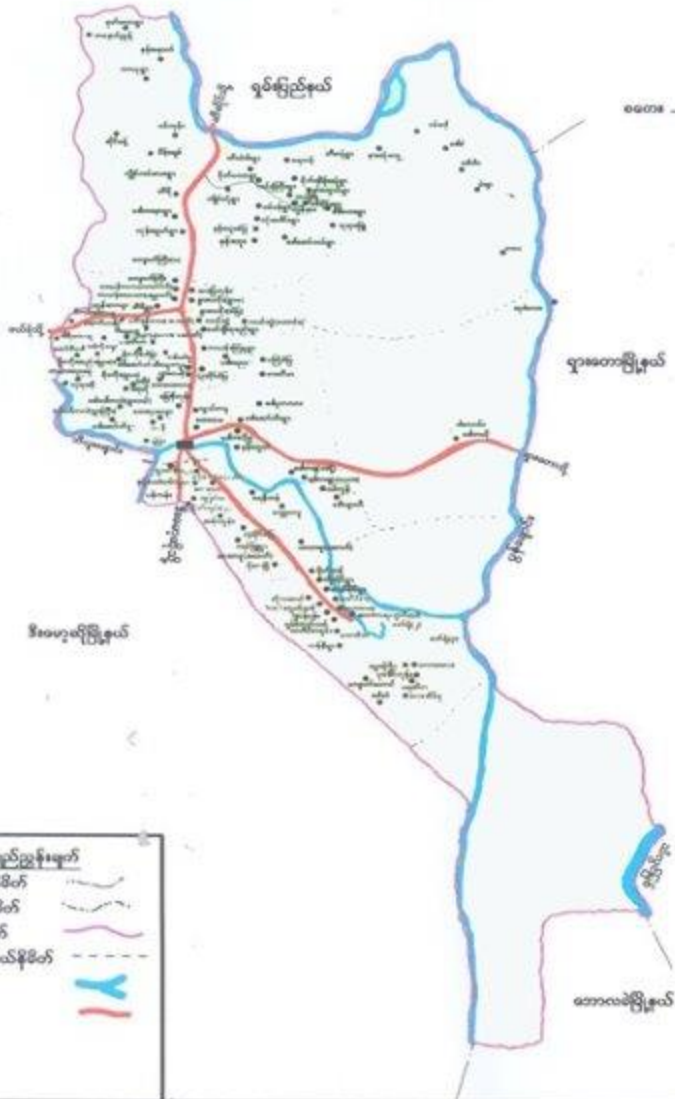

- ဝှင်ပြည်နယ်နယ်နိမိတ်
- ပြည်နယ်နယ်နိမိတ်
- ကြို့နယ်နယ်နိမိတ်
- တောအလှူဆိုင်ရာနယ်နိမိတ်
- မြစ်ဖျောင်း
- ကားလမ်း

ကျေးရွာအုပ်စုမြေပုံ



ကျေးရွာအုပ်စုတွင် ပါဝင်သော ကျေးရွာများစာရင်း

စဉ်	ကျေးရွာအုပ်စုအမည်	ကျေးရွာအမည်	မှတ်ချက်
၀၁	နွဲ့ကလေး	နွဲ့ကလေး	
၀၂	နွဲ့ကလေး	နွဲ့ကလေး	
၀၃	"	ကျေးရွာ	
၀၄	"	ကျေးရွာ	
၀၅	"	ကျေးရွာ	
၀၆	"	ကျေးရွာ	
၀၇	"	ကျေးရွာ	
၀၈	"	ကျေးရွာ	
၀၉	"	ကျေးရွာ	
၁၀	"	ကျေးရွာ	
၁၁	"	ကျေးရွာ	
၁၂	"	ကျေးရွာ	
၁၃	"	ကျေးရွာ	
၁၄	"	ကျေးရွာ	
၁၅	"	ကျေးရွာ	
၁၆	"	ကျေးရွာ	
၁၇	"	ကျေးရွာ	
၁၈	"	ကျေးရွာ	
၁၉	"	ကျေးရွာ	
၂၀	"	ကျေးရွာ	

လူထုတို့ပြုစံကိန်းမှ လူထုပူးပေါင်းပါဝင်သောနည်းဖြင့် ပထမနှစ်စီမံကိန်း မိတ်ဆက်အစည်းအဝေး

(၂၀၁၇) ခုနှစ်

ကျေးရွာအုပ်စုအမည် - ရွှေလှိုင်၊ ကျေးရွာအမည် - ကလေးကြော့ ရက်စွဲ - ၁၂/၅/၂၀၁၇

၀၁ ကျေးရွာသမိုင်းကြောင်း

ကလေးကြော့ကျေးရွာတွင် ဘီစီ ၆၅၀ (၇၅) ခန့်ရှိပါသည်။
ဒေသရာဇ် နှစ်စဉ်ကလေးကြော့ကျေးရွာပြင်ပသို့ ကလေးကြော့ကျေးရွာတွင် စုဝေးနေထိုင်ကြ
သည်။ တစ်ခေတ်ခေတ်အစရှိသောအခါ ကလေးကြော့ကျေးရွာတွင် နှစ်ခြင်းအာသာ
ကိုရည်ကို ရွယ်ကြသည်။ ကျေးရွာကို တစ်တောင်ချင်းမှာ နှစ်ခြင်း (၃၀)
ကျော်ရှိပါသည်။ ကျေးရွာအရှေ့ဘက်သို့ ကလေးကြော့ကျေးရွာ တောင်သို့ကျော်
ကို ကျော်လှမ်းကြသည်။ မိတ်ဆက်ပြင် ပြောင်း၊ ပြောင်း၊ မြင်း၊ နှင့်
မိတ်ဆက် မိတ်ဆက်ကို နှစ်ခြင်းကြသည်။ မိတ်ဆက်ပြင် ပြောင်း၊ ပြောင်း၊ ပြောင်း၊
မိတ်ဆက် မိတ်ဆက်ကို နှစ်ခြင်းကြသည်။ ရာသီဥတု ပြောင်းလဲသော
ကာလတွင် သီးနှံထွက်နှုန်းပေးကြောင်း စားစက်အစား နှစ်ခြင်းပေး။ နှစ်ခြင်း
ရာသီဥတု ပြောင်းလဲသောအချိန်တွင် ကျေးရွာအရှေ့ဘက်သို့ ရာသီဥတု ပြောင်းလဲ
လ်စေရန် ရွှေလှိုင်ကျေးရွာတွင် ကလေးကြော့ကျေးရွာတွင် စားစက် ပြောင်း
ကျော်၊ ၁၂ နှစ်ခန့်ကြာပြီး ကလေးကြော့ကျေးရွာတွင် ဘီစီ ၆၅၀ ခန့်ရှိပါသည်။ ကျေး
ရွာ၏အစားအစား သို့မဟုတ် ကလေးကြော့ကျေးရွာတွင် ကလေးကြော့ကျေးရွာ
ပေးသောကြောင့် ကျေးရွာ၏အစားအစား ကလေးကြော့ကျေးရွာရှိပါသည်။ ကလေးကြော့
ကျေးရွာတွင် ၆ နှစ်မှစ၍ ကလေးကြော့ကျေးရွာတွင် ဘီစီ ၆၅၀ ခန့်ရှိပါသည်။
၆၅၀ ခန့်ရှိပါသည်။ ကလေးကြော့ကျေးရွာတွင် ၆ နှစ်မှစ၍ ကလေးကြော့ကျေးရွာ
တွင် အာဟာရ ပြောင်းလဲပါသည်။ ကလေးကြော့ကျေးရွာရှိ ကလေးကြော့ကျေးရွာ
ရှိပြီး ၆၀၀ နှစ်ခန့်ရှိပါသည်။ ရွှေလှိုင်ကျေးရွာတွင် ကလေးကြော့ကျေးရွာ
မှ ရာသီဥတု ၇၅ တွင် ၅၅ မှစ၍ ကလေးကြော့ကျေးရွာတွင် ကလေးကြော့ကျေးရွာ
ကို နှစ်ခြင်းကြောင်း ရေးသားပါသည်။

မှတ်တမ်းတင်သူ
အမည် - ငမိအုဇ်၊ ယောကျ်ား
ရက်စွဲ - ၂၀၁၇ ခုနှစ် ၅ မှတ် ၁၂

လူထုမှပေါင်းပါဝင်သောလူမှုဆန်းစစ်ခြင်းနှင့်အကဲဖြတ်ခြင်း လုပ်ငန်းစဉ် (PSA/PRA) အကျဉ်းချုပ်ဇယား

စဉ်	အကြောင်းအရာ	ရက်စွဲ	ဦးတည်အုပ်စု	တက်ရောက်သူ			အဓိကဆွေးနွေးချက်များ
				ကျား	မ	ပေါင်း	
၁	လူမှုရေးအရင်းအမြစ်ပြင်ပမြေပုံ (social Map/ Resource Map)	၂၅.၁.၂၀၁၇	ရင်မိရပ်ဧကော်မတီဝင်များ	၂၀	၁၅	၃၅	အိမ်အမျိုးအစားများအခြေခံအဆောက်အအုံများ၊လမ်းပန်းဆက်သွယ်ရေးအခြေအနေ၊ လယ်ယာမြေပြင်ရောင်း၊ ရေတွင်းရေကန်သစ်တောများ
၂	ဥစ္စာရှာဖွေမှုအဆင့်သတ်မှတ်ချက် (Wealth Ranking)	၂၅.၁.၂၀၁၇	ချမ်းသာ၊ အလယ်အလတ်၊ နွမ်းပါးအုပ်စု	၁၀	၂၀	၃၀	ကျေးရွာလူမှုစီးပွားအုပ်စုများ၊ ခွဲခြားသတ်မှတ်နိုင်ရေးအတွက် အခြေခံစံနှုန်းများသတ်မှတ်ခြင်း၊ ကျေးရွာသားများနှင့်အများသဘောတူခွဲခြားသတ်မှတ်ခြင်း
၃	ပိုင်ဆိုင်မှုသုံးသပ်ခြင်း	၂၅.၁.၂၀၁၇	ဧကော်မတီဝင်၊ အမျိုးသမီး၊ အမျိုးသားများ	၁၀	၂၀	၃၀	အမျိုးသမီးနှင့် အမျိုးသားများ ပိုင်ဆိုင်ပြီး ထိန်းချုပ်ထားသည့် ပိုင်ဆိုင်မှု(သို့) အရင်းအမြစ်များကို သုံးသပ်ခြင်း
၄	ရာသီခွင်ပြကွဲဒီဇိုင်း Seasonal Calender	၂၅.၁.၂၀၁၇	ဧကော်မတီဝင်၊ အမျိုးသမီး၊ အမျိုးသားများ	၁၅	၃၀	၄၅	ရာသီဥတုစိုက်ပျိုးသီးနှံများ၊ လယ်ယာလုပ်ငန်းများ၊ ဝင်ငွေထွက်ငွေပေးပြုရေးလုပ်ငန်းများ
၅	ဝင်ကွဲအိမ်ကွဲယက် (Spider Web)	၂၅.၁.၂၀၁၇	အမျိုးသား၊ အမျိုးသမီးများ	၂၀	၃၅	၅၅	အမျိုးသား၊အမျိုးသမီးများ ဘဝစီးပွားအခွင့်အရေးရရှိမှုနှင့်မရရှိသည့်အကြောင်းအရင်းများ
၆	အဖွဲ့အစည်းချိတ်ဆက်ပုံ(Venn Diagram)	၂၅.၁.၂၀၁၇	ကျေးရွာလူမှုဖွံ့ဖြိုးရေးအဖွဲ့အုပ်ချုပ်ရေးအဖွဲ့၊ကျေးရွာစီတောက်အဖွဲ့	၂၀	၃၅	၅၅	ကျေးရွာတွင်ရှိအဖွဲ့အစည်းများနှင့်ဖွံ့ဖြိုးရေးလုပ်ငန်းအတွက်ချိတ်ဆက်ဆောင်ရွက်လုပ်ကိုင်မှု

၃၂. စာရင်းအစစ်အခြေခံပုံ ဆုံးစစ်ချက် (ကဆုံးအစု)

ကဆုံးအစုကျေးဇူးတင်ဆောင်ရွက် (၂၇၁) ခုရှိ
 ဤသို့ဖြစ်သည်။ ကဆုံးအစုကျေးဇူးတင်ဆောင်ရွက်မှုများကို ပြန်ကြည့် ဆောင်ရွက်ပေး
 ရင်းအောင်မြင်သည်။ သဘာဝအရင်းအမြစ်များကို ဤသို့ ဖွင့်
 ဝေပေးပြီး နှစ်စဉ် အစုအဝေး အစုအဝေးများ ဖြစ်ပေါ်စေရန် ကာလပိုမို ပေးအပ်
 ပြန်ကြည့်မှုများ ပြုလုပ်ပါသည်။ စာစစ်စစ်ချက်များ ဖွင့်ပေးပြီး နှစ်စဉ်
 ပြောင်းလဲမှုများ ပြောင်းလဲမှုများ ပြောင်းလဲမှုများ ပြောင်းလဲမှုများ ပြောင်းလဲမှုများ ပြောင်းလဲမှုများ ပြောင်းလဲမှုများ
 ကျားများ ပြုပြင် ကျားများ ပြုပြင် ကျားများ ပြုပြင် ကျားများ ပြုပြင် ကျားများ ပြုပြင် ကျားများ ပြုပြင်
 အစုအဝေးများ ပြုပြင် ကျားများ ပြုပြင် ကျားများ ပြုပြင် ကျားများ ပြုပြင် ကျားများ ပြုပြင် ကျားများ ပြုပြင်
 နှစ်စဉ် ပြောင်းလဲမှုများ ပြောင်းလဲမှုများ ပြောင်းလဲမှုများ ပြောင်းလဲမှုများ ပြောင်းလဲမှုများ ပြောင်းလဲမှုများ ပြောင်းလဲမှုများ ပြောင်းလဲမှုများ
 ကဆုံးအစုကျေးဇူးတင်ဆောင်ရွက်မှုများ ပြုပြင် ကျားများ ပြုပြင် ကျားများ ပြုပြင် ကျားများ ပြုပြင် ကျားများ ပြုပြင် ကျားများ ပြုပြင်
 ကဆုံးအစုကျေးဇူးတင်ဆောင်ရွက်မှုများ ပြုပြင် ကျားများ ပြုပြင် ကျားများ ပြုပြင် ကျားများ ပြုပြင် ကျားများ ပြုပြင် ကျားများ ပြုပြင်

ဥစ္စာနေအဆင့် ခြုံငုံပြီးမှ စံနမူနာပုံစံ

ပြို့နယ် ... ခရိုင် ... ကျေးရွာအုပ်စု ... ကျေးရွာ ... ရက်စွဲ ...

အမျိုးအစား	သတ်မှတ်ချက်/ညွှန်းကိန်းများ	အိမ်ထောင်စု အရေအတွက်	ရာခိုင်နှုန်း
ချမ်းသာ	သိုက်၊ ကပ်၊ အိမ်ထောင်၊ နေရာ၊ မြေဧရိယာ၊ မြေဧရိယာ၊ မြေဧရိယာ၊ မြေဧရိယာ	၁၅	၁၅.၅ %
အလယ်အလတ်	အိမ်ထောင်၊ မြေဧရိယာ၊ မြေဧရိယာ၊ မြေဧရိယာ၊ မြေဧရိယာ၊ မြေဧရိယာ	၅၀	၅၅.၅ %
ဆင်းရဲ/နွမ်းပါး	အိမ်ထောင်၊ မြေဧရိယာ၊ မြေဧရိယာ၊ မြေဧရိယာ၊ မြေဧရိယာ	၁၂	၁၅.၆ %
စုစုပေါင်းအိမ်ထောင်စု		၉၇	၁၀၀ %

ပါဝင်ဆွေးနွေးသူ

ကျား ၁၀

မ ၂၀

မှတ်တမ်းတင်သူ

အမည် ...

ရာထူး ...

ဥစ္စာစု အဆင်ပြေသဖြင့် ဆင်းရဲချက် (ကမာန်းကြူခုံ)

ကမာန်းကြူခုံကျေးရွာတွင် ရွှေတေ (၇၂) ရွှေပြိုင်ပါသည်။

ကမာန်းကြူခုံကျေးရွာတွင် ဆင်းရဲမွဲတေများ ပေါက်ပေါက်စွာ အဟုတ်အရှက်
(၁၂) ဆင်းရဲပြိုင်ပါသည်။ ဆင်းရဲမွဲတေများသည် အလှူငွေကို နှစ်စဉ်
ရေအခံလှူငွေဖြင့် လှူဒါန်းပေးကြပါသည်။ ငါ့ကျေးရွာအတွင်း
ပြုရသဖြင့် အိမ်ထောင်ရေးနှင့် အဆင်ပြေသဖြင့် ဆင်းရဲမွဲတေများ
ဆင်းရဲမွဲတေများသည် ကျေးရွာတွင် ငွေကြေးတိုက်ရင်း ဖက်ဆက်
ရေး ခွဲရာတွင် ပါဝင်အောင် အကုန်အစင်ဖြင့် အကုန်ပေးပေးကြသည်။
ဖြင့် ဆင်းရဲမွဲတေများကို ကျေးရွာအတွင်း ပြန်လည်
အဆင်ပြေ တိုက် ကား၊ ထောက်ပံ့ရေး ဌာနများ၊ ဆိုင်ကား
ဥပဒေ၊ လာဝင် (၂၃) မိနစ်၊ ပထမဆုံး (၅) မိနစ် ပြိုင်ဆိုင်
ကြပါသည်။ ကမာန်းကြူခုံကျေးရွာတွင် မြေကွဲတွင် ထောက်ပံ့
ရေး ဌာနများဖြင့် နှစ်စဉ် နှစ်စဉ် ကြံရွယ်ပါသည်။

ရာသီခွင်ပြက္ခဒိန်

အကြောင်းအရာ	တန်ခူး	ကဆုန်	နယုန်	ဝါဆို	ဝါခေါင်	တော်သလင်း	သီတင်းကျွတ်	တန်ဆောင်မုန်း	နတ်တော်	ပြာသို	တပို့တွဲ	တပေါင်း
ရာသီဥတု	ရှေးဥဒါး										ရှေးဥဒါး	
ပိုက်ပျိုးရေး <small>၁၆၀၄ - ၁၆၁၅ ခုနှစ်</small>		ပြောင်းလဲမှု	ပြောင်းလဲမှု	ပြောင်းလဲမှု	ပြောင်းလဲမှု	ပြောင်းလဲမှု	ပြောင်းလဲမှု	ပြောင်းလဲမှု				
ဝင်ငွေ/ထွက်ငွေ	၇၇	၃၃၃	၃၃	၃၃	၃၃	၃	၃၃	၃၃၃	၃၃			
ကျန်းမာရေး		ရောဂါ					ရောဂါ					
ပွဲလမ်းသဘင်						ပွဲလမ်း						
သောက်သုံးရေ ရရှိမှု												
အစားအစာဖူလုံမှု												

ပါဝင်ဆွေးနွေးသူ

မှတ်တမ်းတင်သူ

ကျား- ၁၀

အမည် မောင်ကျော်စိုး ယောသေားစွာ

မ- ၂၀

ရာထူး နယ်စပ်ခရိုင် ရုံးကြီး

309E: 2070E 2071E: 2072E 2073E: (2074E 2075E)



309E

2070E

2071E + 2072E

2073E

2074E

2075E: 2076E

2077E: 2078E

2079E

2080E:

2081E:

2082E 2083E

2084E: 2085E: 2086E:

2087E 2088E

2089E

2090E:

2091E 2092E

2093E: 2094E

2095E:

အရှင်၊ အခြား စောင့်၊ ပြော၊ ဆို၊ ချစ်၊ နှစ်ခြင်း၊ သုံးသပ်ချက် (ကမ္ဘာပေါ်၊ နေ့စဉ်)

ကြောင်၊ ဝက်၊ အင်းချင်းစက်၊ ချော့ကို အချိုးသမီး၊ ချော့ဖြူ အချော့သုံး
ပိုင်ဆိုင်မှု၊ ဆို၊ ချစ်ရာတွင် အချိုးသား၊ ချော့ကသေ သုံး၊ ဖြစ်ကြစေသည်။ အချိုးသား
ချော့သည် ရှစ်ရပ်၊ ချော့ဖြူတွင် မိမိ ဖြစ်စေကာ သေသည်။ အချိုးသမီး၊ ချော့သည်
အတော်အတန် ပြောရန်တွင် အချိုးသား၊ ချော့ထက် မိမိ ချစ်သော အကြောင်း
ချော့ရိုက်ပါသည်။ အိမ်သား၊ ချော့တွင် တွင် ချစ်သော၊ ချစ်၊ ထက်သန်ပြီး
အချိုးသမီး၊ ချော့ဖြူ ချစ်ရန် မိမိပေးရသည်။ အိမ်တွင် ဖြစ်စေ၊ ချော့တွင် သာ
အချစ်ကို ခေတနာကြောင့် အစဉ်အတော်၊ သဘောတရား၊ လိမ္မော်၊ ချော့သုံး၊ ဖြစ်
ချက်များတွင် အားနည်းနေသေးသည်။ အချိုးသား၊ ချော့သည် မိမိ၊ သူများ
ကျောင်း၊ အိမ်၊ ကျောင်း၊ ကျောင်း၊ ကား၊ ထောက်ပံ့မှု၊ လက်ချက်၊ ချော့ကို
အချိုးသား၊ ချော့သား သုံး၊ ချစ်၊ အချိုးသား၊ ချော့ကို သုံး ဆို၊ ချစ်သောကြောင့်
ပါသည်။

ပင့်ကူအိမ်သုံးသပ်ခြင်းပြပုံ

အလှည့်အစဉ်
အစဉ်အတိုင်း

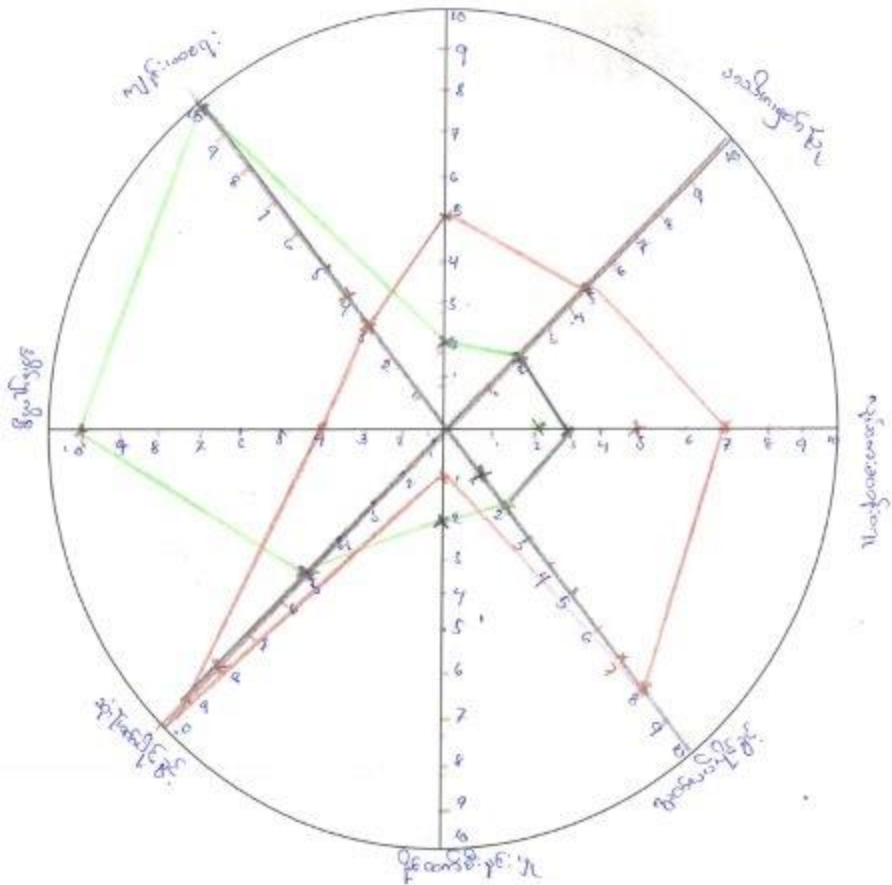

— အစဉ်အတိုင်း
— အစဉ်အတိုင်း

ပါဝင်ဆွေးနွေးသူ
ကျား- ၂၀
မ- ၃၅

မှတ်တမ်းတင်သူ
အမည် မအိကုဒ်စိမသလေးဖျော်
ရာထူး ကုမ္ပဏီဦးစီးရုံး၊ ရေး၊ ဟင်္သာတ

အဖွဲ့အစည်းချိတ်ဆက်မှု ပြပုံ(ကျေးရွာအတွင်း/အပြင်)

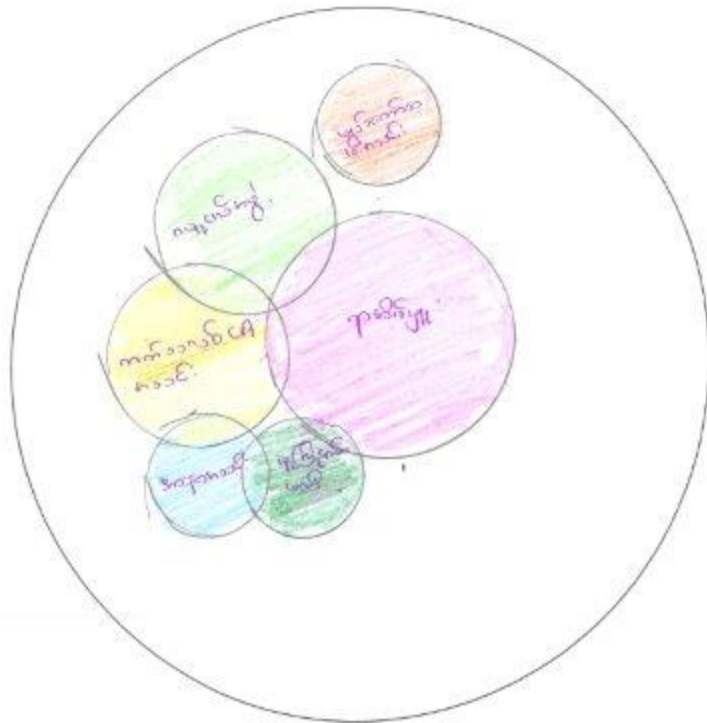

ပေါင်ဆွေးနွေးသူ

ကျား- ၁၀

မ- ၂၀

မှတ်တမ်းတင်သူ

အမည် မှတ်တမ်းတင်သူ

ရာထူး မှတ်တမ်းတင်သူ

မင်းယုန် (သက်တော်ချက်) ကမ္ဘာကြီး

----- ကျေးဇူးတင် ကုန်ပစ္စည်း၊ ကျေးဇူးတင်ပစ္စည်း၊ နှင့် အခြားပစ္စည်းများဖြင့်
၆ ကျေးဇူးတင်ပစ္စည်း၊ ကျေးဇူးတင်ပစ္စည်း၊ ကျေးဇူးတင်ပစ္စည်း၊ ကျေးဇူးတင်ပစ္စည်း၊ ကျေးဇူးတင်ပစ္စည်း။

----- လျှောက်ပေး၊ ကျေးဇူးတင်ပစ္စည်း (A အဖွဲ့)၊ ကျေးဇူးတင်ပစ္စည်း၊ ကျေးဇူးတင်ပစ္စည်း၊ ကျေးဇူးတင်ပစ္စည်း၊ ကျေးဇူးတင်ပစ္စည်း။

----- ကျေးဇူးတင်ပစ္စည်း၊ ကျေးဇူးတင်ပစ္စည်း၊ ကျေးဇူးတင်ပစ္စည်း၊ ကျေးဇူးတင်ပစ္စည်း၊ ကျေးဇူးတင်ပစ္စည်း။

----- ကျေးဇူးတင်ပစ္စည်း၊ ကျေးဇူးတင်ပစ္စည်း၊ ကျေးဇူးတင်ပစ္စည်း၊ ကျေးဇူးတင်ပစ္စည်း၊ ကျေးဇူးတင်ပစ္စည်း။

----- ကျေးဇူးတင်ပစ္စည်း၊ ကျေးဇူးတင်ပစ္စည်း၊ ကျေးဇူးတင်ပစ္စည်း၊ ကျေးဇူးတင်ပစ္စည်း၊ ကျေးဇူးတင်ပစ္စည်း။

ကျေးရွာစီ/ထောက်ကော်မတီဖွဲ့စည်းပုံဇယား

ကျေးရွာစီထောက်ကော်မတီဥက္ကဋ္ဌ
 ၁။ ဦးဖိုးရှင်
 ၂။ ဒေါ်ဥဝားဖြေ



စောင့်ကြည့်ကြီးကြပ်ရေး
 ကော်မတီ
 ၁။ ဦးခဲရှင်
 ၂။ ဒေါ်အေးနီနီ

လည်ပတ်ထိန်းသိမ်းရေးကော်မတီ
 ၁။ ဦးစိုးရှင်
 ၂။ ဒေါ်မူရှေအာ

ဝယ်ယူရေးကော်မတီ
 ၁။ ဦးမိရှင်
 ၂။ ဒေါ်ခွဲဖြေ
 ၃။ ဒေါ်အေးခင်စာ

ကျေးရွာစေတနာ့ဝန်ထမ်း
 ၁။ ဦးမလှစားရှင်
 ၂။ ဒေါ်ကင်ခင်လှိုင်မိမိ

ဝေဖန်အကြံပြုတိုင်ကြားချက်
 ဖြေရှင်းရေးအဖွဲ့
 ၁။ ဦးလှဝင်းရှင်
 ၂။ ဒေါ်မူရှေအာ ဦးစိုး

ငွေစာရင်းကိုင်
 ၁။ ဦးစိုးရှင်

ပါဝင်ဆွေးနွေးသူ

ကျား- ၁၇

မ ၂၈

မှတ်တမ်းတင်သူ

အမည် ဒေါ်မူရှေအာ

ရာထူး လူထုစဉ်းစားရေးဦးစီးဌာန

ကျေးရွာအုပ်စုစီထောက်ကော်မတီဖွဲ့စည်းပုံဇယား

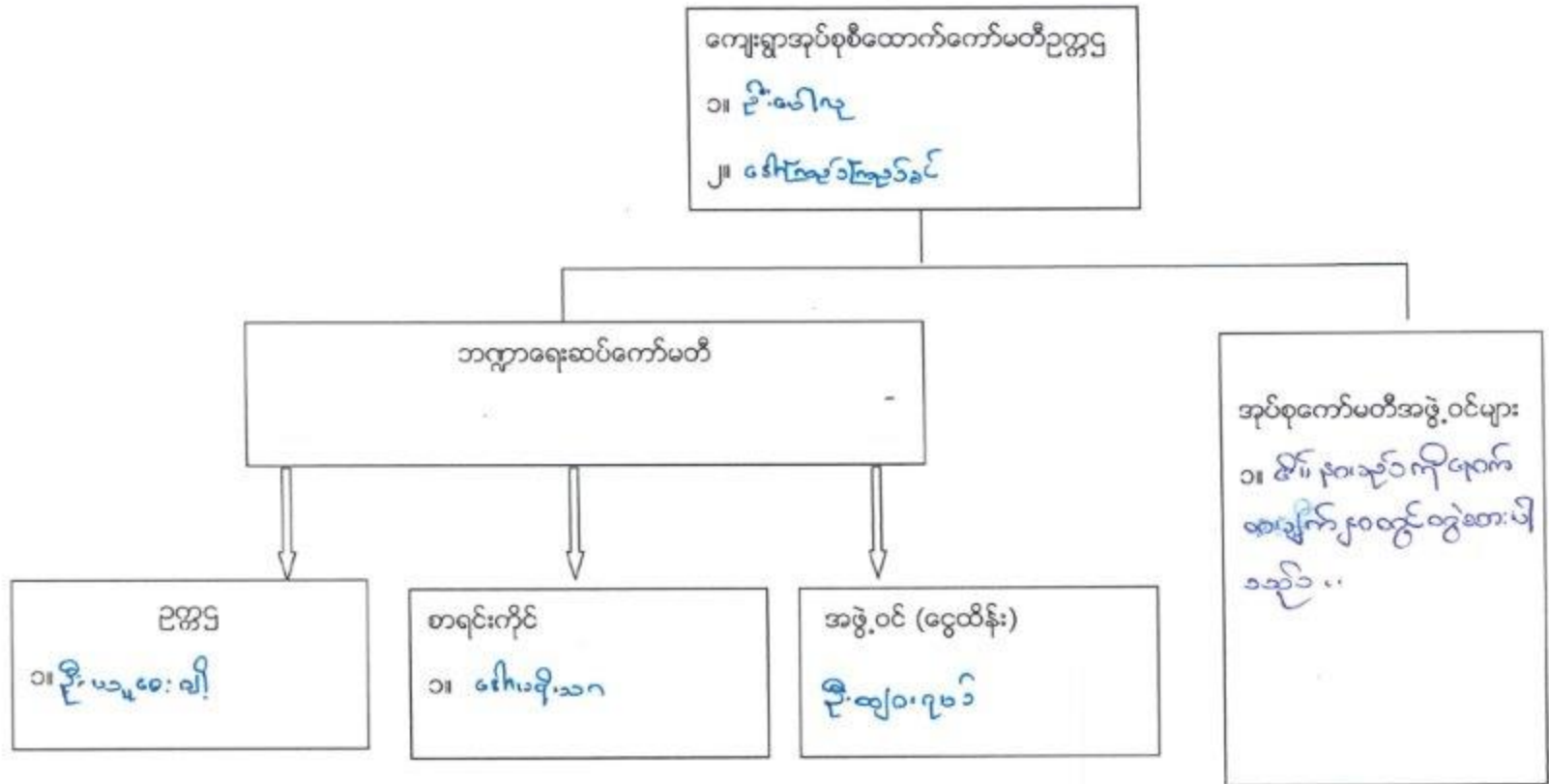

ပါဝင်ဆွေးနွေးသူ

ကျား- ၃၁ မ- ၄၄

မှတ်တမ်းတင်သူ

အမည် ဒေါ်မိုးခိုင်သက် ရာထူး လူထုစဉ်းစမ်းရေးဌာန

အုပ်စုကော်မတီ ဗဟိုဝင်

စဉ်	အမည်	ရွာအမည်	စဉ်	အမည်	ရွာအမည်
၁	ဒေါ်ဌာဖြာ	မြောက်ကုန်း	၂၁	ဒေါ်ဌာဖြာ	ကယန်းဖြာ
၂	ဦးသီရိမယ်	ထီးလူးလူး	၂၂	ဦးကလေးကုန်	ရွာယဇ်၊ ဝံပြ
၃	ဒေါ်မာရီ	ထီးလူးလူး	၂၃	ဒေါ်သယ်ဇော်ဂိုက	ရွာယဇ်၊ ဝံပြ
၄	ဦးဈာနသ်	ထေးယောင်ခူ	၂၄	ဦးခွန်ဖျံ၊ ခိန်	ပဒီးပေး
၅	ဒေါ်မာဖြာဦး	ထေးယောင်ခူ	၂၅	ဒေါ်နန်းခင်ခိန်	ပဒီးပေး
၆	ဦးယိုစု	ဖျားကျ	၂၆	ဦးအောင်မြ	လယ်တွဲရွာဟောင်း
၇	ဒေါ်ကျော်ဌာဖြာ	ဖျားကျ	၂၇	ဒေါ်နန်းခင်ယွန်း	လယ်တွဲရွာဟောင်း
၈	ဒေါ်ဒီးဖြာဝင်း	၃မိုင်ပြင်စံပြ	၂၈	ဦးချစ်သိန်း	လယ်တွဲရွာသစ်
၉	ဦးအိန်စို	ကော်ဦးစုစု	၂၉	ဒေါ်ဇော်ဖြာ	လယ်တွဲရွာသစ်
၁၀	ဒေါ်မေစိ	ကယန်းအားအောင်	၃၀	ဦးကျော်နိုင်	ဒေါ်ခေါစု
၁၁	ဦးမော်ဇွေ	မိဂို	၃၁	ဒေါ်အေးဖြာ	ဒေါ်ခေါစု
၁၂	ဒေါ်နန်းပန်းသံ	မိဂို	၃၂	ဦးမြင့်နိုင်	လင်ဖျံ (ကျောက်)
၁၃	ဦးမောင်ကျော်ထိုင်း	ကောင်သမုဒ္ဒကုန်း	၃၃	ဒေါ်ငါးမူ	လင်ဖျံ (ကျောက်)
၁၄	ဒေါ်စိတက	ကောင်သမုဒ္ဒကုန်း	၃၄	ဦးအောင်ဖေ	လင်ဖျံ (ထက်)
၁၅	ဦးမိုးဦး	ကယန်းမြောက်	၃၅	ဒေါ်ခန်းရင်	လင်ဖျံ (ထက်)
၁၆	ဒေါ်မိမိစာက	ကယန်းမြောက်			
၁၇	ဦးသောင်းပေ	ကျောက်ကြီး			
၁၈	ဒေါ်ခင်ဖြာဇော်	ကျောက်ကြီး			
၁၉	ဦးကျော်မင်းသိန်း	ရွာယဇ်၊ ဝံပြ			
၂၀	ဦးဦးရယ်	ကယန်းဖြာ			

ပုံစံ - ၈ - ၁ ကျေးရွာအခြေခံအချက်အလက်များ (Form PC 1)

လက်ညှိုးခွက်		ကျေးရွာတစ်ရွာသို့ ပထမဆုံးမိတ်ဆက်ခရီး		သွားရောက်သောအခါ
လူထုစည်းရုံးရေးမှူးသည် ကျေးရွာ ခေါင်းဆောင်များအား ကျေးရွာအချက်အလက်များကို ပေတ္တာရုပ်နှံ၍ တောင်းခံရသည်။				
ဤအချက်အလက်များကို စီမံကိန်း မိတ်ဆက်အစည်းဝေးပတ်ိုင်စီတောင်းခံရမည်။ စီမံကိန်းမိတ်ဆက်အစည်းဝေးတွင်				
လူထုစည်းရုံးရေးမှူးသည် ဤအချက်အလက် များအား စစ်ဆေးပြီး မှန်ကန်အောင်ပြုလုပ်ရမည်။ ပြီးနောက်တွင်				
လူထုစည်းရုံးရေးမှူးမှ သတင်းအချက်အလက်ထဲသို့ Tablets မှ တဆင့် ဖြည့်သွင်းရမည်။				
ကျေးရွာခေါင်းဆောင် အမည်	ကျေးရွာခေါင်းဆောင်၏ ဖုန်းနံပါတ်	လူထုစည်းရုံးရေးမှူး၏ အမည်		
မြို့နယ်	ကျေးရွာအုပ်စု	ကျေးရွာ		

က၊ လူဦးရေ

လူမျိုးစု	အိမ်ထောင်စုအရေအတွက်	ကိုးကွယ်သည့်ဘာသာ	အိမ်ထောင်စုအရေအတွက်
လူမျိုးစု (၁) အားသား...	၆၅	ဘာသာ (၁) နှစ်ခါ	
လူမျိုးစု (၂) အားသား...	၁၂	ဘာသာ (၂) နှစ်ခါ	
လူမျိုးစု (၃) အားသား...		ဘာသာ (၃) -----	
လူမျိုးစုစော		ဘာသာစော -----	
အခြား	အရေအတွက်		
မသန်စွမ်းသူများ	၁	၂၆၉၆	
သက်ကြီးရွယ်အိုများ (၆၅ နှစ် နှင့် အထက်)	၁၀		
စစ်ဘေးရောင်း			

	အမျိုးသား (အရေအတွက်)	အမျိုးသမီး (အရေအတွက်)
လူဦးရေ	၂၀၅	၂၁၅
လူမျိုးစု (၁) အားသား	၁၇၁	၁၈၇
လူမျိုးစု (၂) အားသား	၃၄	၃၀
လူမျိုးစု (၃) -----		
အခြား		
အိမ်ထောင်စုဦးစီး	၅၅ ၆၅	၁၂

(ခ) အခြေခံအဆောက်အအုံ အသုံးအဆောင်များ

စာသင်ကျောင်း	အမှတ် ဖြစ်ပါ	ကျန်းမာရေး	အမှတ် ဖြစ်ပါ	ဘာသာရေး အဆောက် အအုံများ	အမှတ် ဖြစ်ပါ
အထက်တန်းကျောင်း	<input type="checkbox"/>	ဆေးရုံ	<input type="checkbox"/>	ဇေတီ	<input type="checkbox"/>
အလယ်တန်းကျောင်း	<input type="checkbox"/>	ကျန်းမာရေးဌာန	<input type="checkbox"/>	ဘုန်းကြီးကျောင်း	<input type="checkbox"/>
မူလတန်းကျောင်း	<input type="checkbox"/>	ကျန်းမာရေးဌာနခွဲ	<input type="checkbox"/>	ဟိန္ဒူဘုရားကျောင်း	<input type="checkbox"/>

မူကြိုကျောင်း	<input checked="" type="checkbox"/>	ဆေးပေးခန်း	<input type="checkbox"/>	ခရစ်ယာန်ကျောင်း	ဟ
အခြား	<input type="checkbox"/>	အခြား	<input type="checkbox"/>	၀၀၀	<input type="checkbox"/>
				အခြား	<input type="checkbox"/>
မှတ်ချက် ခေတ်ကျောင်း		မှတ်ချက် ဧည့်သည်များ အား များစွာပေးခဲ့ပါသည်။		မှတ်ချက် နှစ်ခြင်းကျောင်း	

(ဂ) ကျွမ်းကျင်သူများမှတ်တမ်း (ကျေးရွာတွင်နေထိုင်သော သို့မဟုတ် တခြားရွာမှလာရောက်သော ကျွမ်းကျင်သူများ)

(၁) စာသင်ကျောင်း			(၂) ကျန်းမာရေး			(၃) လက်မှုပညာရှင်		
	ရွာတွင်နေထိုင်သူ	အခြားရွာမှလာသူ		ရွာတွင်နေထိုင်သူ	အခြားရွာမှလာသူ		ရွာတွင်နေထိုင်သူ	အခြားရွာမှလာသူ
မှလတန်ပြင်ဆင်ရာ/မ	<input type="checkbox"/>	<input type="checkbox"/>	ဆရာဝန်	<input type="checkbox"/>	<input type="checkbox"/>	လက်သမား	ဟ	<input type="checkbox"/>
အထက်တန်းပြဆရာ/မ	<input type="checkbox"/>	<input type="checkbox"/>	လက်ထောက်ကျန်းမာရေးမှူး	<input type="checkbox"/>	<input type="checkbox"/>	ပန်းချီ	<input type="checkbox"/>	<input type="checkbox"/>
အလယ်တန်းပြဆရာ/မ	<input type="checkbox"/>	<input type="checkbox"/>	အမျိုးသမီးကျန်းမာရေးဆရာမ	<input type="checkbox"/>	<input type="checkbox"/>	လျှပ်စစ်ကျွမ်းကျင်သမား	<input type="checkbox"/>	<input type="checkbox"/>
မူကြိုဆရာ/မ	<input type="checkbox"/>	<input type="checkbox"/>	သားရွားဆရာမ	<input type="checkbox"/>	<input type="checkbox"/>	ဓနုကိုင်သူယ်သူ	ဟ	<input type="checkbox"/>
အခြား	<input type="checkbox"/>	<input type="checkbox"/>	ပြည်သူ့ကျန်းမာရေးလုပ်သား	<input type="checkbox"/>	<input type="checkbox"/>	စက်ပြင်ဆရာ	ဟ	<input type="checkbox"/>
မှတ်ချက်			မှတ်ချက် ရွာတွင်သူများ ၂၅ ဦး၊ အခြားရွာသူများ ၂၅ ဦး			မှတ်ချက်		

(ဃ) ကျေးရွာသို့ရောက်ရှိနိုင်သည့် လမ်းအခြေအနေ / ကျေးရွာတစ်ရွာသည် ၎င်း၏ ကျေးရွာအုပ်စုနှင့် ဆက်သွယ်ထားသော လမ်းအခြေအနေ (အောက်ပါတို့ကိုပိုင်ဆိုင်ပါ)

ကျောက်ကြမ်းလမ်း: ကတ္တရာလမ်း ကွန်ကရစ်လမ်း မော်တော်ဆိုင်ကယ်လမ်း
 ကျောက်ခင်းလမ်း: မြေသားလမ်း လူသွားလမ်း အခြား: _____

(င) ကျေးရွာပုံစံအမျိုးမျိုးစီမံချက်

(၁) လူထုပေါ်ပြစ်စီမံကိန်းမဟုတ်ဘဲ ဤကျေးရွာတွင်ကျေးရွာပုံစံအမျိုးမျိုးစီမံချက်ရှိပါသလား?

(၂) ရှိပါလျှင် ဤစီမံချက်ကို မည်သည့် ခုနှစ်တွင်ပြင်ဆင်ခဲ့ပါသနည်း?

(၃) ဤစီမံချက်ကို ပြန်လည်အတည်ပြုခဲ့ပါသလား?

ပိုင်ဆိုင်မှု
 ရှိပါသည်/မရှိပါ/မသိပါ
 ခုနှစ်: ၂၀၁၆ / မသိပါ
 ပြန်လည်အတည်ပြုခဲ့ပါ/မပြန်လည်အတည်ပြုခဲ့ပါ/မသိပါ

(စ) ခရီးအကွာအဝေး

(၁) ဤကျေးရွာ၏ပတ်ဝန်းကျင်မှ ၎င်းကျေးရွာအုပ်စု၏ပတ်ဝန်းကျင်ထိ ခရီးမိုင်မည်မျှကွာဝေးသနည်း? မိုင်: _____/မသိပါ

(၂) ဤကျေးရွာမှ ၎င်းကျေးရွာအုပ်စု၏ပတ်ဝန်းကျင်ထိ သွားလာရာတွင်ကြာမြင့်သည့်အချိန်

ခြောက်သွေ့ရာသီတွင်ကြာချိန်: ၅.၀၀ မော်လမြိုင်/မော်တော်ဆိုင်ကယ်/မြေလျင်/လား/မော်တော်ဆိုင်/အခြား: _____
 မိုးရာသီတွင်ကြာချိန်: ၅.၀၀ မော်လမြိုင်/မော်တော်ဆိုင်ကယ်/မြေလျင်/လား/မော်တော်ဆိုင်/အခြား: _____

(ဆ) ပတ်ဝန်းကျင်ဆိုင်ရာ သဘာဝဘေးအန္တရာယ်

ဤကျေးရွာတွင် ရေကြီးခြင်းကိုသို့ သဘာဝဘေးအန္တရာယ်ကူးရောက်ပူးခြင်း ရှိပါသလား

မရှိပါ ရှိပါသည် ရှိလျှင်ဖော်ပြပါ: _____

(ခ) ကျေးရွာတွင် ဖွဲ့စည်းထားသော အဖွဲ့အစည်းများ
လူထုတော်ကြံ့ခိုင်ရေးမတိုင်မီ ဤကျေးရွာတွင် ကျေးရွာဖွံ့ဖြိုးရေးအတွက် အစိုးရ (သို့) ရွာသားများကိုယ်တိုင်(သို့) စီမံကိန်းတစ်ခုခုမှ
ဖွဲ့စည်းထားသည့် အဖွဲ့အစည်းများရှိပါသလား။

(၁) အောင် (ကျေးရွာ) ၂၀၁၆ - ၂၀၁၈
(၂)

(ရ) အထွေထွေအုပ်ချုပ်ရေး ဦးစီးဌာန (GAD) မှ မှတ်တမ်းတင်ထားခြင်း
ဤကျေးရွာသည် အထွေထွေအုပ်ချုပ်ရေး ဦးစီးဌာန (GAD) မှ မှတ်တမ်းတင်ထားမှု ရှိပါသလား။
 မရှိပါ ရှိပါသည်

ကျေးရွာခေါင်းဆောင်

အမည် ဦးသီရိယံ

လက်မှတ်  ခန့်.စွဲ ၂၇.၁.၂၀၁၇

လူထုစည်းရုံးရေးမှူး

အမည် မအိန္ဒြာစိယာဝေဒလေး

လက်မှတ်  ခန့်.စွဲ ၂၂.၁.၂၀၁၇

ပုံစံ - ၈ - ၂ - စီမံကိန်းစက်ဝန်းအချိန်ဇယား (PC 2)

လမ်းညွှန်ချက်၊ သက်ဆိုင်ရာလူထုစည်းရုံးရေးမှူး/လက်ထောက်နည်းပညာမှူးများမှ စီမံကိန်းစက်ဝန်းအဆင့်တစ်ခုစီပြီးစီးတိုင်း ကျေးရွာနှင့် ကျေးရွာအုပ်စုအတွက် ဤပုံစံကို ဖြည့်သွင်းရမည်။			
စည်းရုံးရေးမှူး/ဝန်ထမ်း အမည် <u>၆၈၈၃၅၆၆၆၆၆၆၆၆၆</u>			
ဇန.ရဲ့ <u>၁၅.၁.၂၀၁၇</u>		စက်ဝန်းအားအမှတ်ခြစ်ပါ <input checked="" type="checkbox"/> စက်ဝန်း(၁) <input type="checkbox"/> စက်ဝန်း(၂) <input type="checkbox"/> စက်ဝန်း(၃) <input type="checkbox"/> စက်ဝန်း (၄)	
ပြည်နယ်/တိုင်း <u>ကယား</u>	မြို့နယ် <u>လှိုင်ကော်</u>	ကျေးရွာအုပ်စု <u>နွားလယ်</u>	ကျေးရွာ <u>ကယားကြီး</u>

စီမံကိန်းဆောင်ရွက်မှုအဆင့်များ	ဇန.ရဲ့		အစည်းအဝေးတွင်တက်ရောက်သူအရေအတွက်			
	စတင်သည် ဇန.	ပြီးဆုံးသည်ဇန.	အမျိုးသား အရေအတွက်	အမျိုးသမီး အရေအတွက်	အိမ်ထောင်စု အရေအတွက်	လူမျိုးစုတက်ရောက်သူ အရေအတွက် နှင့် လူမျိုးစုအမည်
၁။ ကျေးရွာစီမံကိန်း မိတ်ဆက်အစည်းအဝေး	၁၅.၁.၂၀၁၇	၁၅.၁.၂၀၁၇	၂၀	၃၅	၅၅	၅၀/၇ ကယား / ကယား
၂။ ကျေးရွာဖွံ့ဖြိုးရေး စီမံချက်ရေးဆွဲခြင်း အစည်းအဝေး	၁၆.၁.၂၀၁၇	၁၆.၁.၂၀၁၇	၁၇	၂၈	၄၅	၄၀ ကယား ၅၅ ကယား
၃။ ကျေးရွာအုပ်စု လုပ်ငန်းဆုံးဖြတ်ချက်ချသည့် အစည်းအဝေး	၂၀.၂.၂၀၁၇	၂၀.၂.၂၀၁၇	၃၁	၄၄	၇၅	
၄။ မြို့နယ်အဆင့် စီမံကိန်းရေးဆွဲရေး နှင့် အကောင်အထည်ဖော်ရေးကော်မတီ၏ စီမံကိန်း သုံးသပ်မှု အစည်းအဝေး			မလို	မလို	မလို	မလို
၅။ မြို့နယ် စီမံကိန်းရေးဆွဲရေး နှင့် အကောင်အထည်ဖော်ရေး ကော်မတီ၏ဆုံးဖြတ်မှုကို ရွာသို့ အသိပေး အကြောင်းကြားသည့် အစည်းအဝေး	၁၅.၄.၂၀၁၇	၁၅.၄.၂၀၁၇	၃၁	၃၄	၆၅	၆၀ ကယား ၅ ကယား
၆။ စီမံကိန်းလုပ်ငန်းခွဲစီမံချက်ရေးဆွဲခြင်း အစည်းအဝေး	၁၅.၄.၂၀၁၇	၁၅.၄.၂၀၁၇	၄	၇	၁၁	၁၀ ကယား ၁ ကယား
၆.၁။ စီမံကိန်းလုပ်ငန်း အကောင်အထည်ဖော် ရေးရေးအစီအစဉ် ရေးဆွဲခြင်း	၁၅.၄.၂၀၁၇	၁၅.၄.၂၀၁၇	၂၀	၂၆	၄၆	၄၅ ကယား ၃ ကယား
၆.၂။ ဝယ်ယူရေးအစီအစဉ် ရေးဆွဲခြင်း	၁၅.၄.၂၀၁၇	၁၅.၄.၂၀၁၇	၄	၇	၁၁	၁၀ ကယား ၁ ကယား

၆.၃၊ ဘဏ္ဍာရေးကုန်ကျမှု လျာထားအစီအစဉ် ရေးဆွဲခြင်း	၂၅.၄.၂၀၁၇	၂၅.၄.၂၀၁၇	၄	၇	၁၁	၁၀ ၁	ရေတွက်ပေး မှု
၆.၄၊ ပြင်/ထိန်းအစီအစဉ် ရေးဆွဲခြင်း	"	"	"	"	"		"
၇။ စီမံကိန်းလုပ်ငန်းခွဲ တိုးတက်မှု စောင့်ကြည့် အစည်းအဝေး							
၇.၁။ အစည်းအဝေး ပထမအကြိမ်							
၇.၂။ အစည်းအဝေး ဒုတိယအကြိမ်							
၇.၃။ အစည်းအဝေး တတိယအကြိမ်							
၈။ စီမံကိန်းလုပ်ငန်းခွဲ အပြီးသတ်စစ်ဆေးခြင်း အစည်းအဝေး							
၉။ လူထုစစ်ဆေးပွဲအစည်းအဝေး							

ပုံစံ - ၈ - ၃ ကျေးရွာခွဲ ဖြန့်ဝေရေး ဦးစားပေးအစီအစဉ် (Form PC 3)

လက်ညွှန်မှတ် အဆင့်(၃) ကျေးရွာမျှော်မှန်းချက်အစည်းအဝေး ငြိမ်သပ်သောအခါ ကျေးရွာစီမံကိန်း အထောက်အကူပြု ကော်မတီသည် လူထုစည်းရုံးရေးပူးအကူအညီဖြင့် ဤပုံစံကိုပြည့်စုံအောင် ဖြည့်သွင်းရမည်။

လူထုစည်းရုံးရေးပူး/ဝန်ထမ်း အမည် ဒေါ်အေးစိန်

နေ့စွဲ ၂၀၂၁.၁၂.၀၅ စက်ဝန်းအား အမှတ်ခြစ်ပါ (V) စက်ဝန်း(၁)
 စက်ဝန်း(၂) စက်ဝန်း(၃) စက်ဝန်း(၄)

ပြည်နယ်/တိုင်း ကနဦး ဖြန့်ဝေမှု အကျဉ်းချုပ် နှစ်၊ လ၊ ရက်၊ မိနစ်၊ စက္ကန့် ကျေးရွာ အမည် အထွန်း

က။ အဝက်အခဲအတားအဆီးများအားစွန့်ခွဲခြင်း - ယခုလက်ရှိအခြေအနေတွင် ဤကျေးရွာခွဲ ဖြန့်ဝေရေးအတွက် အဓိက အဝက်အခဲအတားအဆီးများသည် မည်သည့်များဖြစ်ပါသနည်း။ (အမျိုးသား/သမီး အနည်းဆုံးအဝက်အခဲ ၅ ခုစီဖော်ပြပါ)

အမျိုးသား အဖွဲ့မှ တင်ပြသောအဝက်အခဲအတားအဆီးများ	အမျိုးသမီး အဖွဲ့မှ တင်ပြသောအဝက်အခဲအတားအဆီးများ
၀ မြေကုန်စင် တွင် ရေအား မရောက်သည့် မြေကွဲ	၀ မြေကုန်စင် တွင် ရေအား မရောက်သည့် မြေကွဲ
၂ မြေကုန်စင် တွင် ရေအား မရောက်သည့် မြေကွဲ	၂ မြေကုန်စင် တွင် ရေအား မရောက်သည့် မြေကွဲ
၃ စားနပ်ရိက္ခာ မရရှိရုံ ကလေး မရောက်သည့် မြေကွဲ	၃ စားနပ်ရိက္ခာ မရရှိရုံ ကလေး မရောက်သည့် မြေကွဲ
၄ မြေကုန်စင် တွင် ရေအား မရောက်သည့် မြေကွဲ	၄ မြေကုန်စင် တွင် ရေအား မရောက်သည့် မြေကွဲ
၅ မြေကုန်စင် တွင် ရေအား မရောက်သည့် မြေကွဲ	၅ မြေကုန်စင် တွင် ရေအား မရောက်သည့် မြေကွဲ

ခ။ မျှော်မှန်းခြင်း - နောင်လာမည့် (၅) နှစ် အတွင်း ကျေးရွာခွဲ ဖြန့်ဝေရေး မျှော်မှန်းလျာထားချက်များအား တင်ပြပါ။

အမျိုးသားအဖွဲ့မှ တင်ပြသောမျှော်မှန်းချက်များ	အမျိုးသမီးအဖွဲ့မှ တင်ပြသောမျှော်မှန်းချက်များ
၀ ကျောက်ကျွန်းကျွန်းပါ ကလေး ၃၀ နေရာ	၀ ၂၀၀၀ နေရာ ရှိ မြေကွဲ မရောက်သည့် မြေကွဲ
၂ စားနပ်ရိက္ခာ မရရှိရုံ ကလေး ၅ နေရာ	၂ ၅၀၀ ဝါး မြေကွဲ မရောက်သည့် မြေကွဲ
၃ စားနပ်ရိက္ခာ မရရှိရုံ ကလေး ၅ နေရာ	၃ ၅၀၀ ဝါး မြေကွဲ မရောက်သည့် မြေကွဲ
၄ စားနပ်ရိက္ခာ မရရှိရုံ ကလေး ၅ နေရာ	၄ စားနပ်ရိက္ခာ မရရှိရုံ ကလေး ၅ နေရာ
၅ စားနပ်ရိက္ခာ မရရှိရုံ ကလေး ၅ နေရာ	၅ စားနပ်ရိက္ခာ မရရှိရုံ ကလေး ၅ နေရာ

ဂ။ လူထုစီမံကိန်း၏ လာမည့် (၄) နှစ်အတွက် အကျဉ်းချုပ်သော ဦးစားပေး ဖြန့်ဝေရေးအစီအစဉ်များအားဖော်ပြပါ။

အဆင့်	ကျေးရွာအတွက် ဦးစားပေး ဖြန့်ဝေရေးအစီအစဉ်များ	အဆိုပြုသူ (အမျိုးသားများ/ အမျိုးသမီးများ/အမျိုးသား+ အမျိုးသမီး)	ခန့်မှန်းကုန်ကျ စရိတ်	အကျိုးစီးပွားနှင့် ခန့်မှန်းခြေ အထွက်
၀	ကျောက်ကျွန်း	m + ၁၀	၂၅၀ ဝါး	၄၀၀
၂	ကျောက်ကျွန်း	m + ၁၀	-	၄၀၀
၃	ကျောက်ကျွန်း	m + ၁၀	၁၀၀ ဝါး	၄၀၀
၄	ကျောက်ကျွန်း	၁၀	၃၀ ဝါး	၄၀၀
၅	ကျောက်ကျွန်း	m m	-	၄၀၀

၆။ စားနပ်ရိက္ခာ မရရှိရုံ ကလေး ၅ နေရာ m + ၁၀

အမျိုးသမီးတို့၏ အကျိုးအမြတ်များကို အားပေးခြင်း

- ၆၆ အမျိုးသမီးတို့၏ အကျိုးအမြတ်များကို အားပေးခြင်း
- ၆၇ မိမိတို့၏ အကျိုးအမြတ်များကို အားပေးခြင်း
- ၆၈ အမျိုးသမီးတို့၏ အကျိုးအမြတ်များကို အားပေးခြင်း
- ၆၉ အမျိုးသမီးတို့၏ အကျိုးအမြတ်များကို အားပေးခြင်း
- ၇၀ အမျိုးသမီးတို့၏ အကျိုးအမြတ်များကို အားပေးခြင်း

အမျိုးသမီးတို့၏ အကျိုးအမြတ်များကို အားပေးခြင်း

- ၇၁ အမျိုးသမီးတို့၏ အကျိုးအမြတ်များကို အားပေးခြင်း
- ၇၂ အမျိုးသမီးတို့၏ အကျိုးအမြတ်များကို အားပေးခြင်း
- ၇၃ အမျိုးသမီးတို့၏ အကျိုးအမြတ်များကို အားပေးခြင်း
- ၇၄ အမျိုးသမီးတို့၏ အကျိုးအမြတ်များကို အားပေးခြင်း
- ၇၅ အမျိုးသမီးတို့၏ အကျိုးအမြတ်များကို အားပေးခြင်း

သ။ လူထုစီမံကိန်း၏ လာမည့် (၄) နှစ်အတွက် အကျိုးပင်သော ဦးစားပေး ဖွံ့ဖြိုးတိုးတက်မှု လုပ်ငန်း အစီအစဉ်များအားဖော်ပြပါ။

အဆင့်	ကျေးရွာအတွက် ဦးစားပေး ဖွံ့ဖြိုး တိုးတက်မှု လုပ်ငန်းစဉ်များ	အဆိုပြုသူ (အမျိုးသားများ/ အမျိုးသမီးများ/အမျိုးသား+ အမျိုးသမီး)	အခန်းကဏ္ဍ
၁	အခင်းကျင်းပခြင်းအစီအစဉ်	၇ ကျား + ၁၅ မိန်းမ	
၂	ငွေအေးအေးချင်းစေ့ခြင်းအစီအစဉ်	၇ ကျား + ၁၅ မိန်းမ	
၃	မောင်မိမိ ပိုက်မျိုးထူးဆန်း	၇ ကျား + ၁၅ မိန်းမ	
၄	လက်ထုပ်ထုပ်အစီအစဉ်	၇ ကျား + ၁၅ မိန်းမ	
၅	...		

ခေါင်းစောင်၊ ကျေးရွာစီမံကိန်းအထောက်အကူပြုကော်မတီမှ အတည်ပြုသည်။

အမည် ဦးဖိုးဂွယ် လက်မှတ်  ဇနီး ဒေါ်ခင်အေး

ပုံစံ - ၀ - ၄ ကျေးရွာအုပ်စုစီမံကိန်းလုပ်ငန်းခွဲရွေးချယ်ခြင်းပုံစံ (Form PC 4)

လမ်းညွှန်ရွက်၊ စီမံကိန်းလုပ်ငန်းခွဲရွေးချယ်မှုအစည်းအဝေးပြီးနောက်တွင် ကျေးရွာအုပ်စုမှ CF/TFတို့၏ အကူအညီရယူ၍ ကျေးရွာစီထောက်ကော်မတီမှ လက်မှတ်ရေးထိုးပြီး အဆိုပါပုံစံအား ပြည့်စုံအောင်ပြည့်သွင်းရမည်။ ဤပုံစံအား ပြည့်စုံစွာပြည့်သွင်းပြီးပါက ကျေးရွာအုပ်စုဖွံ့ဖြိုးတိုးတက်ရေးစီမံချက်တွင် TPIC သို့ပေးပို့ရန်အတွက် နောက်ဆက်တွဲအဖြစ် ထားရှိရမည်။ CF မှ ကျေးရွာတစ်ရွာချင်းစီ၏ စီမံကိန်းလုပ်ငန်းခွဲဆိုင်ရာ အချက်အလက်များကို MIS သို့ထည့်သွင်းရမည်။ (ယခုနှစ်စီမံကိန်းလုပ်ငန်းခွဲ မလုပ်ကိုင်သော ကျေးရွာများ မပါဝင်ပါ။)

ကျေးရွာစည်းရုံးရေးမှူး/ဝန်ထမ်းအမည် ဒေါ်ခင်ဖြူမာန် + ဒေါ်စောစတင် ဖိတ်ခေါ်ခေါ်လူ ;
 နေ့စွဲ ၂၀-၂-၂၀၁၇ ဝက်ဝန်းအားအမှတ်ခြစ်ပေးပါ။(✓) ဧဝက်ဝန်း(၁) □ ဝက်ဝန်း(၂) □ ဝက်ဝန်း(၃) □ ဝက်ဝန်း(၄)
 ပြည်နယ်/တိုင်း ကယားပြည်နယ်၊ မြို့နယ် လှိုင်ကောက်မြို့၊ ကျေးရွာအုပ်စု ခွားလင်း။

ကျေးရွာအမည်	ဆောင်ရွက်မည့် လုပ်ငန်းများ	အတိုင်းအတာ	ခန့်မှန်း တိုက်ရိုက် အကျိုးခံစားခွင့် ရှိသူများ	အဆိုပြုတင်ပြသူ	ခန့်မှန်းကုန်ကျစရိတ်			
					စီမံကိန်းမှ ထည့်ဝင်မှု	ကျေးရွာမှ ထည့်ဝင်မှု	အခြားထည့်ဝင်မှု (ဖော်ပြပါ) ထည့်ဝင်ငွေ အမည်/အဖွဲ့	စုစုပေါင်း
ပျားကန်	ရွာတွင်းကျောက် ချွေးလမ်း	၄၅၂' x ၂၂'	၁၃၇	<input type="checkbox"/> ကျား <input type="checkbox"/> မ <input type="checkbox"/> ကျား+မ	၅၆ သိန်း			၅၆ သိန်း
ထေးပရော်ခူ	ရွာတွင်းကျောက် ချွေးလမ်း	၅၀၀' x ၈'	၅၃၉	<input type="checkbox"/> ကျား <input type="checkbox"/> မ <input checked="" type="checkbox"/> ကျား+မ	၆၀ သိန်း			၆၀ သိန်း
ထိုဝို	ရွာတွင်းကျောက် ချွေးလမ်း + ကျွဲကလျှပ်တံတား ၁စင်း	၆၅၀' x ၂၂' + (၁၈' x ၅')	၄၃၂	<input type="checkbox"/> ကျား <input type="checkbox"/> မ <input checked="" type="checkbox"/> ကျား+မ	၉၉ သိန်း			၉၉ သိန်း
ကယန်းသာယာ (တောင်)	သန့်ဆောင် ပြုပြင်မွမ်းမံ တည်ဆောက်ခြင်း	၆၀' x ၂၄' x ၂၂'	၇၂၁	<input type="checkbox"/> ကျား <input type="checkbox"/> မ <input checked="" type="checkbox"/> ကျား+မ	၆၉ သိန်း			၆၉ သိန်း
ကယန်းသာယာ (မြောက်)	ကျောက်စိမ့် တွင်းထူးခြင်း	၆၃' x ၃၀'	၅၈၃	<input type="checkbox"/> ကျား <input type="checkbox"/> မ <input checked="" type="checkbox"/> ကျား+မ	၄၅ သိန်း			၄၅ သိန်း

ရာထူး ကျေးရွာအုပ်စု စီ/ထောက်ကော်မတီ ဥက္ကဋ္ဌ အမည် ဒေါ်ကြည်ကြည် ဝက်ဝန်း ၁ လက်မှတ် [Signature] ရက်စွဲ ၂၀-၂-၂၀၁၇

ပုံစံ - ၈ - ၄ ကျေးရွာအုပ်စုစီမံကိန်းလုပ်ငန်းခွဲရွေးချယ်ခြင်းပုံစံ (Form PC 4)

လမ်းညွှန်ရွက်၊ စီမံကိန်းလုပ်ငန်းခွဲရွေးချယ်မှုအစည်းအဝေးပြီးနောက်တွင် ကျေးရွာအုပ်စု CF/TFတို့၏ အကူအညီရယူ၍ ကျေးရွာစီထောက်ကော်မတီမှ လက်မှတ်ရေးထိုးပြီး အဆိုပါပုံစံအား ပြည့်စုံအောင်ဖြည့်သွင်းရမည်။ ဤပုံစံအား ပြည့်စုံစွာဖြည့်သွင်းပြီးပါက ကျေးရွာအုပ်စုဖွံ့ဖြိုးတိုးတက်ရေးစီမံချက်တွင် TPIC သို့ပေးပို့ရန်အတွက် နောက်ဆက်တွဲအဖြစ် ထားရှိရမည်။ CF မှ ကျေးရွာတစ်ရွာချင်းစီ၏ စီမံကိန်းလုပ်ငန်းခွဲဆိုင်ရာ အချက်အလက်များကို MIS သို့ထည့်သွင်းရမည်။ (ယခုနှစ်စီမံကိန်းလုပ်ငန်းခွဲ မလုပ်ကိုင်သော ကျေးရွာများ မပါဝင်ပါ။)

ကျေးရွာစည်းရုံးရေးမှူး/ဝန်ထမ်းအမည် ဒေါ်ခင်ဖြူလှနီ + ဒေါ်နော်စတလက်ဒ်ဟ် ရွှေထူး

နေ့စွဲ ၂၀၂၁.၂၀.၁၇ စက်ဝန်းအားအမှတ်ခြစ်ပေးပါ။ (✓) -အစက်ဝန်း(၁) □စက်ဝန်း(၂) □စက်ဝန်း(၃) □စက်ဝန်း(၄)

ပြည်နယ်/တိုင်း ကဏား၊ ဖြည့်သွင်းရန် ပြန်ယ် လွိုင်ကော် မြို့. ကျေးရွာအုပ်စု ဇွားလင်း

ကျေးရွာအမည်	ဆောင်ရွက်မည့် လုပ်ငန်းများ	အတိုင်းအတာ	ခန့်မှန်း တိုက်ရိုက် အကျိုးခံစားခွင့် ရှိသူများ	အဆိုပြုတင်ပြသူ	ခန့်မှန်းကုန်ကျစရိတ်				
					စီမံကိန်းမှ ထည့်ဝင်မှု	ကျေးရွာမှ ထည့်ဝင်မှု	အခြားထည့်ဝင်မှု (ဖေါ်ပြပါ) အမည်/အဖွဲ့	စုစုပေါင်း	
ကျောက်ကြီး (တောင်)	ရွာတွင်းကျောက် ချောလမ်း	၇၂၄' x ၈'	၇၂၁	<input type="checkbox"/> ကျား <input type="checkbox"/> မ <input checked="" type="checkbox"/> ကျား+မ	၈၀ သိန်း				
သဖြေကုန်း	မူကြိုကျောင်း မြေခန့်မှားခြင်း၊ မြေခြင်း	၄၇၃'	၇၁၉	<input type="checkbox"/> ကျား <input type="checkbox"/> မ <input checked="" type="checkbox"/> ကျား+မ	၃၀ သိန်း				
ကယားကျေး	မူကြိုကျောင်း မြေခြင်းတိုးချဲ့ခြင်း	၃၅' x ၃၀' x ၁၅'	၄၅၂	<input type="checkbox"/> ကျား <input type="checkbox"/> မ <input checked="" type="checkbox"/> ကျား+မ	၇၀ သိန်း				
ဇွားလင်း	ကျောင်းအိမ် သာတည်ကောက်ခြင်း	၁၀' x ၅' x ၇' ၆"	၆၀၀	<input type="checkbox"/> ကျား <input checked="" type="checkbox"/> မ <input type="checkbox"/> ကျား+မ	၂၂ သိန်း				
ပဒါးစေ့	စာပေကျောင်း မြေခန့်မှားခြင်း၊ မြေခြင်း	၁၉၃၄'	၉၃၈	<input checked="" type="checkbox"/> ကျား <input type="checkbox"/> မ <input type="checkbox"/> ကျား+မ	၉၇ သိန်း				

ရာထူး ကျေးရွာအုပ်စု စီ/ထောက်ကော်မတီ ဥက္ကဋ္ဌ အမည် ဒေါ်ကြည်ကြည်သင် လက်မှတ် [Signature] ရက်စွဲ ၂၀၂၁.၂၀.၁၇

ပုံစံ - ၈ - ၄ ကျေးရွာအုပ်စုစီမံကိန်းလုပ်ငန်းခွဲရွေးချယ်ခြင်းပုံစံ (Form PC 4)

လမ်းညွှန်ချက်၊ စီမံကိန်းလုပ်ငန်းခွဲရွေးချယ်မှုအစည်းအဝေးပြီးနောက်တွင် ကျေးရွာအုပ်စုမှ CF/TFတို့၏ အကူအညီရယူ၍ ကျေးရွာစီထောက်ကော်မတီမှ လက်မှတ်ရေးထိုးပြီး အဆိုပါပုံစံအား ပြည့်စုံအောင်ဖြည့်သွင်းရမည်။ ဤပုံစံအား ပြည့်စုံစွာဖြည့်သွင်းပြီးပါက ကျေးရွာအုပ်စုဖွံ့ဖြိုးတိုးတက်ရေးစီမံချက်တွင် TPIC သို့ ပေးပို့ရန်အတွက် နောက်ဆက်တွဲအဖြစ် ထားရှိရမည်။ CF မှ ကျေးရွာတစ်ရွာချင်းစီ၏ စီမံကိန်းလုပ်ငန်းခွဲဆိုင်ရာ အချက်အလက်များကို MIS သို့ ထည့်သွင်းရမည်။ (ယခုနစ်စီမံကိန်းလုပ်ငန်းခွဲ မလုပ်ကိုင်သော ကျေးရွာများ မပါဝင်ပါ။)

ကျေးရွာစည်းရုံးရေးမှူး/ဝန်ထမ်းအမည် ဒေါ် ဒေါ်ဖြိုးဟန် + ဒေါ်ခင်စု ဝက်စပစ် နံပါတ် ၀၉ ၉၅ ၆၆၆ ၆၆၆ :
 နေ့စွဲ ၂၀၂၂.၀၅.၂၀
 ပြည်နယ်/တိုင်း ကဏ္ဍ(ပြည်နယ်) မြို့နယ် လွိုင်ကော်မြို့ ကျေးရွာအုပ်စု ရွာလင်း :

ကျေးရွာအမည်	ဆောင်ရွက်မည့် လုပ်ငန်းများ	အတိုင်းအတာ	ခန့်မှန်း တိုက်ရိုက် အကျိုးခံစားခွင့် ရှိသူများ	အဆိုပြုတင်ပြသူ	ခန့်မှန်းကုန်ကျစရိတ်			
					စီမံကိန်းမှ ထည့်ဝင်မှု	ကျေးရွာမှ ထည့်ဝင်မှု	အခြားထည့်ဝင်မှု (ဖေါ်ပြပါ) အမည်/အဖွဲ့	စုစုပေါင်း
လင်ဖုံအောက်	အုတ်ကန်တူးဖော်၊ အုတ်ကန်(၂)ခုလက်ဖောက် (၂၀၀'x၄၀'x၁၀'ခန့်)	၈၅၀'x၄၀'x၁၀'	၇၄၃	<input type="checkbox"/> ကျား <input type="checkbox"/> မ အကျား+မ	၃၅ သိန်း			၃၅ သိန်း
ဒေါ်ဒေါ်ခင်	ရွာတွင်းကျောက် ချွေးလမ်း	၅၁၇'x၂၅'	၂၆၂	<input type="checkbox"/> ကျား <input type="checkbox"/> မ အကျား+မ	၆၀ သိန်း			၆၀ သိန်း
မော်ဦးစုစည်	မူးရွာကျောင်း တိုးချဲ့ခြင်း	၅၂'x၂၃'x၅'ခန့်	၃၅၈	<input type="checkbox"/> ကျား <input type="checkbox"/> မ အကျား+မ	၄၂ သိန်း			၄၂ သိန်း
ဥာမိုင်ပင်ကြဲ	ရွာတွင်းကျောက် ချွေးလမ်း	၈၆၈'x၂၅'	၇၂၀	<input type="checkbox"/> ကျား <input type="checkbox"/> မ အကျား+မ	၁၀၀ သိန်း			၁၀၀ သိန်း
ထီးသုံးကူး	ရွာတွင်းကျောက် ချွေးလမ်း	၆၅၅'x၂၅'	၂၃၅	<input type="checkbox"/> ကျား <input type="checkbox"/> မ အကျား+မ	၇၀ သိန်း			၇၀ သိန်း

ရာထူး ကျေးရွာအုပ်စု စီ/ထောက်ကော်မတီ ဥက္ကဋ္ဌ အမည် ဒေါ်ကြည်ကြည် လက်မှတ် [Signature] ရက်စွဲ ၂၀၂၂.၀၅.၂၀

ပုံစံ - ၈ - ၄ ကျေးရွာအုပ်စုစီမံကိန်းလုပ်ငန်းခွဲရွေးချယ်ခြင်းပုံစံ (Form PC 4)

လမ်းညွှန်ချက်၊ စီမံကိန်းလုပ်ငန်းခွဲရွေးချယ်မှုအစည်းအဝေးပြီးနောက်တွင် ကျေးရွာအုပ်စုမှ CF/TFတို့၏ အကူအညီရယူ၍ ကျေးရွာစီထောက်ကော်မတီမှ လက်မှတ်ရေးထိုးပြီး အဆိုပါပုံစံအား ပြည့်စုံအောင်ဖြည့်သွင်းရမည်။ ဤပုံစံအား ပြည့်စုံစွာဖြည့်သွင်းပြီးပါက ကျေးရွာအုပ်စုမှ ဦးတိုးတက်ရေးစီမံချက်တွင် TPIC သို့ ပေးပို့ရန်အတွက် နောက်ဆက်တွဲအဖြစ် ထားရှိရမည်။ CF မှ ကျေးရွာတစ်ရွာချင်းစီ၏ စီမံကိန်းလုပ်ငန်းခွဲဆိုင်ရာ အချက်အလက်များကို MIS သို့ ထည့်သွင်းရမည်။ (ယခုနှစ်စီမံကိန်းလုပ်ငန်းခွဲ မလုပ်ကိုင်သော ကျေးရွာများ မပါဝင်ပါ။ ကျေးရွာစည်းရုံးရေးမှူး/ဝန်ထမ်းအမည် ဒေါ်အိဖြိုးဟန် + ဒေါ်ဒော်စတင် ဖိုလ်စစ် ထူး

နေ့စွဲ ၂၀၂၂.၂၀.၁၇
 ပြည်နယ်/တိုင်း တပား၊ ဇွန်လ၊ ငွေ့နယ် လျှို့ဝှက်
 စက်ဝန်းအားအမှတ်ခြစ်ပေးပါ။ (✓) ဧကဝန်း(၁) □ စက်ဝန်း(၂) □ စက်ဝန်း(၃) □ စက်ဝန်း(၄)
 ကျေးရွာအုပ်စု ဧွာလင်း

ကျေးရွာအမည်	ဆောင်ရွက်မည့် လုပ်ငန်းများ	အတိုင်းအတာ	ခန့်မှန်း တိုက်ရိုက် အကျိုးခံစားခွင့် ရှိသူများ	အဆိုပြုတင်ပြသူ	ခန့်မှန်းကုန်ကျစရိတ်			စုစုပေါင်း
					စီမံကိန်းမှ ထည့်ဝင်မှု	ကျေးရွာမှ ထည့်ဝင်မှု	အခြားထည့်ဝင်မှု (ဖော်ပြပါ) ထည့်ဝင်ငွေ အမည်/အဖွဲ့	
လယ် ဝှဲ ခွာဟောင်း	စာသင်ကျောင်း၊ ခြံစည်းရိုး၊ မြေပြင်ခြင်း	၁၂၆၆'	၉၇၄	□ ကျား □ မ ✓ အကျား+မ	၆၃ သိန်း			၆၃ သိန်း
လယ် ဝှဲ ခွာသစ်	ခွာတွင်းကျောက် ရွှေ့လမ်း	၅၄၆' x ၁၂'	၁၉၆	□ ကျား □ မ ✓ အကျား+မ	၆၃ သိန်း			၆၃ သိန်း
ဧွာလင်း ခွာမ	မူကြိုကျောင်း၊ မြေပြင်ခြင်း	၂၈' x ၂၃' x ၁၂'	၈၅၂	□ ကျား □ မ ✓ အကျား+မ	၉၀ သိန်း			၉၀ သိန်း
				□ ကျား □ မ □ ကျား+မ				
				□ ကျား □ မ □ ကျား+မ				

ရာထူး ကျေးရွာအုပ်စု စီ/ထောက်ကော်မတီ ဥက္ကဋ္ဌ အမည် ဒေါ်ကြည်ကြည်သင် လက်မှတ် ခက်စွဲ ၂၀၂၂.၂၀.၁၇

ကဏ္ဍအလိုက်ဦးစားပေးဖွံ့ဖြိုးရေးလုပ်ငန်းစဉ်များ

နောက်ဆက်တွဲ(၄) ခြားနားသော အပိုင်းများအတွက် ဦးစားပေးဖွံ့ဖြိုးရေးလုပ်ငန်းစဉ်များအနှစ်ချုပ် မူရင်းအား VPSIC တွင် ထားရှိရပါမည်။ အခြားဌာနဆိုင်ရာများနှင့် ညှိနှိုင်းရန်အတွက် မိတ္တူအား TPIC သို့ ပို့ရပါမည်။ MIS Data အဖြစ်သွင်းရန်မလိုအပ်ပါ။

	အဆင့်	လုပ်ငန်း	ဦးစားပေး	လ/နှစ်	ကျေးဇူးပြု တာဝန်ခံသူ(သို့) အုပ်စု	ပြင်ဆင် မည့်သူ/ထောက်ပံ့မလဲ
အခြေခံအဆောက်အအုံ	၀	ရွာတွင်းလမ်း	မ (-) ကျား(-)	၂၀၁၈		
	၂	မြစ်ဖျားကျောင်းရိပ် ပြင်ဆင်မှု	မ (-) ကျား(-)	၂၀၁၇		
	၃	အဆင့်မြင့်စေ့အိုး မောင်း	မ (-) ကျား(-)			
	၄	စားသောက်ရုံလှုပ် ဆောင်ခြင်း	မ (-) ကျား(-)			
	၅	အဆင့်မြင့်စေ့အိုး မောင်းခြင်း	မ (-) ကျား(-)			
အသက်မွေးဝမ်းကြောင်း/ စိုက်ပျိုးရေး	၀	စိုက်ပျိုးရေး (စေ့အိုး/မောင်း/အိုး)	မ (-) ကျား(-)			
	၂		မ () ကျား()			
	၃		မ () ကျား()			
	၄		မ () ကျား()			
	၅		မ () ကျား()			
ကျန်းမာရေးနှင့် အာဟာရ	၀	လူ့စွမ်းရည် မိမိ	မ (-) ကျား(-)	၂၀၁၉		
	၂	စားသောက် ဆောင်ရွက်ခြင်း	မ (-) ကျား(-)			
	၃	ကျွေးမွေးခြင်း	မ (-) ကျား(-)	၂၀၁၀		
	၄		မ () ကျား()			
	၅		မ () ကျား()			

ပေးထား ခြင်းစာအုပ်အမျိုးအစား	၀		မ () ကွင်း()			
	၂		မ () ကွင်း()			
	၃		မ () ကွင်း()			
	၄		မ () ကွင်း()			
	၅		မ () ကွင်း()			
အခြား	၀		မ () ကွင်း()			
	၂		မ () ကွင်း()			
	၃		မ () ကွင်း()			
	၄		မ () ကွင်း()			
	၅		မ () ကွင်း()			

ဦးစားပေးလုပ်ငန်း အကျဉ်းချုပ်ဇယား

စဉ်	လုပ်ငန်းအမည်	ဦးစားပေးအဆင့်	အဆိုပြုသူ (ကျား)	အဆိုပြုသူ (မ)	အဆိုပြုသူ (ကျား+မ)	မှတ်ချက်
၁။	ရွာတွင်းရောင် (ပျက်စီးကျဆုံးမှုရောင်)	၁	၁၇	၂၈	၄၅	
၂။	ပျက်စီးကျဆုံးစိုက်ပျိုးရေး နှင့် မြေဩဇာ စိုက်ပျိုးရေး	၂	၁၇	၂၈	၄၅	
၃။	လျှပ်စစ်အင်အားစနစ် စိုက်ပျိုးရေး	၃	၁၇	၂၈	၄၅	
၄။	ကျေးဇူးပြုပေးခြင်း (အကျိုးပြုရေး)	၄	၁၇	၂၈	၄၅	
၅။	ကန်ကျောင်း တွင်းဆောက်ခြင်း	၅	၁၇	၂၈	၄၅	
၆။	ပေးပို့ပေးခြင်းဆောင်ရွက်ခြင်း	၆	၁၇	၂၈	၄၅	
၇။	ရောင်းချပေးသည့်စားနပ်ရိက္ခာ (ဖန်၊ ပန်း၊ ရေခဲသေတ္တာ)	၇	၁၇	၂၈	၄၅	
၈။	အလုပ်အကိုင် ပေးပို့ပေးခြင်း	၈	၁၇	၂၈	၄၅	
၉။	ကျေးဇူးပြုစိုက်ဆောင်ရွက်ခြင်း	၉	၁၇	၂၈	၄၅	
၁၀။						
၁၁။						
၁၂။						
၁၃။						

ပေါင်းစုဆွေးနွေးသူ

ကျား - ၁၇

မ - ၂၈

မှတ်တမ်းတင်သူ

ရာထူး - လူမှုဝန်ထမ်းဦးစီးဌာန
 အမည် - ဒေါ်အေးမိုးမောင်မောင်

လုပ်ငန်းဆောင်ရွက်မှုတိုက်ရိုက်ခေါင်းပုံများ



