

ပြည်ထောင်စုသမ္မတမြန်မာနိုင်ငံတော်အစိုးရ

စိုက်ပျိုးရေး၊ မွေးမြူရေးနှင့် ဆည်မြောင်းဝန်ကြီးဌာန

ကျေးလက်ဒေသဖွံ့ဖြိုးတိုးတက်ရေးဦးစီးဌာန

လွိုင်ကော်-ရှားတောမြို့နယ်



လူထုပဟိုပြုစီမံကိန်း

National Community Driven Development Project



ကျေးရွာဖွံ့ဖြိုးရေးအစီအစဉ် (၂၀၁၆-၂၀၁၇)

Village Development Plan (VDP)

လွိုင်ကော်မြို့နယ်၊ နွားလဝိုးကျေးရွာအုပ်စု၊ ပဒါးညေးကျေးရွာ

အကြောင်းအရာ

စာမျက်နှာ

၁။ ဖြို့နှယ်ပြင်မှု	၃
၂။ အုပ်စုဖွဲ့	၄
၃။ အုပ်စုတွင်ပါဝင်သောကျေးရွာများစာရင်း	၅
၄။ ကျေးရွာသမိုင်းကြောင်း(ကျေးရွာအခြေခံအချက်အလက်များ)	၆
၅။ လူထုပူးပေါင်းပါဝင်သော လူမှုဆန်းစစ်ခြင်းနှင့်အကဲဖြတ်ခြင်းလုပ်ငန်းစဉ် (PSA/PRA) အကျဉ်းချုပ်ဖော်ပြချက်	၈
၆။ လူမှုရေး နှင့် အရင်းအမြစ်ပြင်ဆင်မှု	၉
၇။ လူမှုရေး နှင့် အရင်းအမြစ်ပြင်ဆင်သုံးသပ်ချက်	၁၀
၈။ ဥစ္စာနေကြွယ်ဝမှုအဆင့် သတ်မှတ်ချက်ပြပုံ	၁၁
၉။ ဥစ္စာနေကြွယ်ဝမှုအဆင့်သတ်မှတ်ချက်ဖော်ပြချက်သုံးသပ်ချက်	၁၂
၁၀။ ရာသီခွင်ပြဖော်ပြချက်	၁၃
၁၁။ ရာသီခွင်ပြဖော်ပြချက်သုံးသပ်ချက်	၁၄
၁၂။ အရင်းအမြစ် အသုံးပြုမှုနှင့်ထိန်းချုပ်မှု	၁၅
၁၃။ အရင်းအမြစ် အသုံးပြုမှုနှင့်ထိန်းချုပ်မှု သုံးသပ်ချက်	၁၇
၁၄။ ပွင့်ကုအိမ်ပြပုံ (ကုဏ္ဍမ)	၁၈
၁၅။ ပွင့်ကုအိမ်သုံးသပ်ချက် (ကုဏ္ဍမ)	၁၉
၁၆။ အဖွဲ့ အစည်းချိတ်ဆက်မှုပြပုံ	၂၀
၁၇။ အဖွဲ့ အစည်းချိတ်ဆက်မှုပြပုံသုံးသပ်ချက်	၂၁
၁၈။ ကော်မတီဝင်များစာရင်း	၂၂
၁၉။ ကျေးရွာအချက်အလက်များ (ပုံစံ-၁)	၂၄
၂၀။ စီမံကိန်းအချိန်ဇယား (ပုံစံ-၂)	၂၇
၂၁။ ကျေးရွာဖွံ့ဖြိုးရေးဦးစားပေးအစီအစဉ် (ပုံစံ-၃)	၂၉
၂၂။ ကျေးရွာအုပ်စုစီမံကိန်းလုပ်ငန်းခွဲရေးချုပ်ချယ်ခြင်း (ပုံစံ-၄)	၃၂
၂၃။ အစည်းအဝေးမှတ်တမ်းများ	၃၄
၂၄။ ကဏ္ဍအလိုက်ဦးစားပေးဖွံ့ဖြိုးရေးလုပ်ငန်းစဉ်များ	၃၅
၂၅။ ဦးစားပေးလုပ်ငန်းများရေးချုပ်ချယ်ခြင်းဇယား	၃၇
၂၆။ ကျေးရွာဖွံ့ဖြိုးရေးအစီအစဉ်ဆောင်ရွက်မှုမှတ်တမ်းစာတိတ်ပုံများ	၃၈

လွိုင်တော်ကြီးမြို့နယ်

N

စတေး - ၀.၀၀၀၀၀၀ - ရှိမ့်

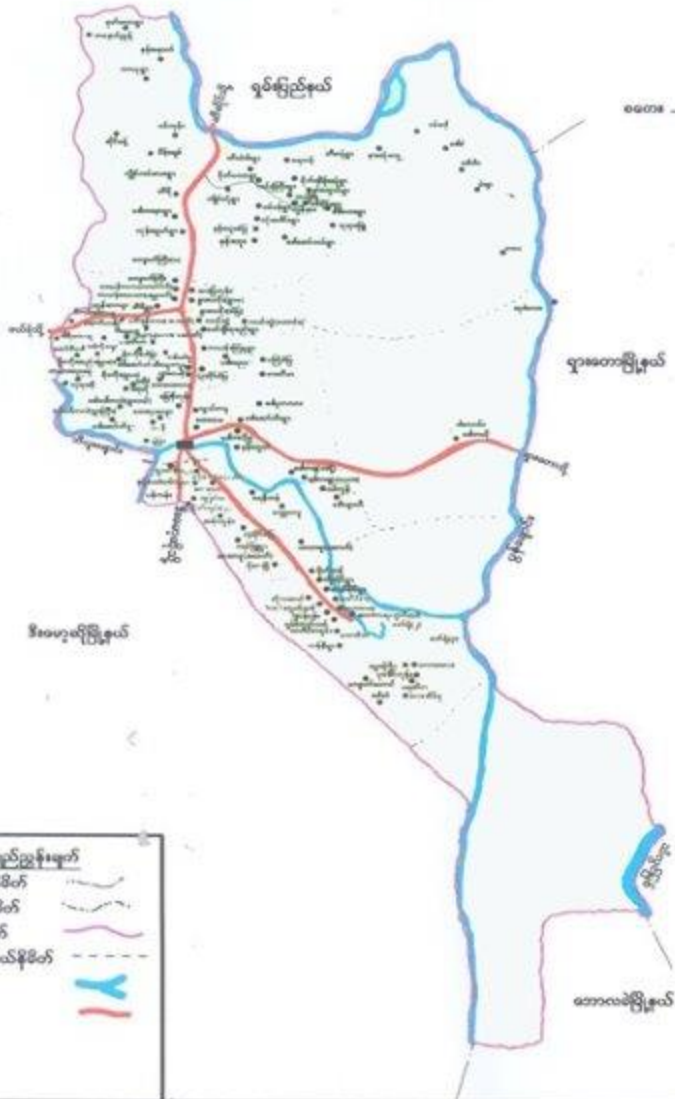

ကျေးရွာအုပ်စုမြေပုံ



ကျေးရွာအုပ်စုတွင် ပါဝင်သော ကျေးရွာများစာရင်း

စဉ်	ကျေးရွာအုပ်စုအမည်	ကျေးရွာအမည်	မှတ်ချက်
၀၁	နွားလေး	နွားလေး (၇၀၀)	
၀၂	"	နွားလေး (ခ) ၆	
၀၃	"	မော်ပိုင်ရပ်	
၀၄	"	ကမာင်းကြီး	
၀၅	"	ပင်လှိုင်ရွာကော်	
၀၆	"	ဂမာင်းရွာရွာ	
၀၇	"	မော်ပိုင်	
၀၈	"	နမ့်ပင်	
၀၉	"	ကျေးရွာ	
၁၀	"	မြစ်ကျ	
၁၁	"	ဘေးရွာ	
၁၂	"	ကမာင်းသားကော်	
၁၃	"	ကမာင်းသားကော် (ခ)	
၁၄	"	ကျေး	
၁၅	"	ကျေးရွာကြီး (ခ) ၆	
၁၆	"	ကျေးရွာ	
၁၇	"	ကျေးရွာ	
၁၈	"	ကျေးရွာ	
၁၉	"	ကျေးရွာ (ခ) ၆	
၂၀	"	ကျေးရွာ (ခ) ၆	





လူထုပူးပေါင်းပါဝင်သောလူမှုဆန်းစစ်ခြင်းနှင့်အကဲဖြတ်ခြင်း လုပ်ငန်းစဉ် (PSA/PRA) အကျဉ်းချုပ်ဇယား

စဉ်	အကြောင်းအရာ	ရက်စွဲ	ဦးတည်အုပ်စု	တက်ရောက်သူ			အဓိကဆွေးနွေးချက်များ
				ကျား	မ	ပေါင်း	
၁	လူမှုရေးအရင်းအမြစ်ပြေပြည် (social Map/ Resource Map)	၁၇.၂.၂၀၁၇	ရပ်မိရပ်မ ကော်မတီဝင်များ	၁၀	၆	၆	အိမ်အမျိုးအစားများ၊အခြေခံအဆောက်အဦများ၊လမ်းပန်းဆက်သွယ်ရေးအခြေအနေ၊ လယ်ယာမြေမြစ်ချောင်း၊ ရေတွင်းရေကန်သစ်တောများ
၂	ဥစ္စာနေကြွယ်ဝမှု အဆင့်သတ်မှတ်ချက် (Wealth Ranking)	၁၇.၂.၂၀၁၇	မျမ်းသာ၊ အလယ်အလတ်၊ နွမ်းပါးအုပ်စု	၂၀	၁၀	၃၀	ကျေးရွာလူမှုစီးပွားအုပ်စုများ၊ ခွဲခြားသတ်မှတ်နိုင်ရေးအတွက် အခြေခံစံနှုန်းများသတ်မှတ်ခြင်း၊ ကျေးရွာသားများနှင့်အများသဘောတူခွဲခြားသတ်မှတ်ခြင်း
၃	ပိုင်ဆိုင်မှုသုံးသပ်ခြင်း	၁၇.၂.၂၀၁၇	ကော်မတီဝင်၊ အမျိုးသမီး၊ အမျိုးသားများ	၂၀	၁၅	၂၅	အမျိုးသမီးနှင့် အမျိုးသားများ ပိုင်ဆိုင်ပြီး ထိန်းချုပ်ထားသည့် ပိုင်ဆိုင်မှု(သို့) အရင်းအမြစ်များကို သုံးသပ်ခြင်း
၄	ရာသီခွင်ပြကွဲစီန် Seasonal Calender	၁၇.၂.၂၀၁၇	ကော်မတီဝင်၊ အမျိုးသမီး၊ အမျိုးသားများ	၂၀	၉	၂၉	ရာသီဥတုစိုက်ပျိုးသီးနှံများ၊ လယ်ယာလုပ်ငန်းများ၊ ဝင်ငွေထွက်ငွေစေ့မှုဖြည့်ရေးလုပ်ငန်းများ
၅	ပင်ကုအိမ်ကွန်ယက် (Spider Web)	၁၇.၂.၂၀၁၇	အမျိုးသား၊ အမျိုးသမီးများ	၁၅	၈	၂၃	အမျိုးသား၊အမျိုးသမီးများ ဘဝတန်းတူအခွင့်အရေးရရှိမှုနှင့်မရရှိသည့်အကြောင်းအရင်းများ
၆	အဖွဲ့အစည်းမျှတဆက်ပုံ(Venn Diagram)	၁၇.၂.၂၀၁၇	ကျေးရွာလူမှုဖွံ့ဖြိုးရေး အဖွဲ့အုပ်ချုပ်ရေး အဖွဲ့ကျေးရွာစီတောက်အဖွဲ့	၂၀	၇	၂၇	ကျေးရွာတွင်ရှိအဖွဲ့အစည်းများ နှင့်ဖွံ့ဖြိုးရေးလုပ်ငန်းအတွက်မျှတဆက်ဆောင်ရွက်လုပ်ကိုင်မှု



Handwritten text in Chinese: 学校平面图 (School Site Plan)



Handwritten text at the bottom: 2023年12月







ဥစ္စာစနစ်အဆင့် ခြုံငုံရေးမှ စံနမူနာပုံစံ

မြို့နယ် ..... ခရိုင်..... ကျေးရွာအုပ်စု ..... ကျေးရွာ ..... ရက်စွဲ ..... ၂၀၂၂ ခုနှစ်

အမျိုးအစား	သတ်မှတ်ချက်/ညွှန်းကိန်းများ	အိမ်ထောင်စု အရေအတွက်	ရာခိုင်နှုန်း
ချမ်းသာ	တိုက် ၂၀၀၀၀ ၊ ကား ၁၀၀၀၀ ၊ သိင်္ဃကမ္ဘင် ၂၀၀၀၀ ၊ လက်ဖက်ရည် ၂၀၀၀၀ အစားအသောက် ၂၀၀၀၀	၂၀	၁၀.၂%
အလယ်အလတ်	တိုက် ၂၀၀၀၀ ၊ သိင်္ဃကမ္ဘင် ၂၀၀၀၀ ၊ လက်ဖက်ရည် ၂၀၀၀၀ ၊ အစားအသောက် ၂၀၀၀၀	၁၀၀	၆၀.၇%
ဆင်းရဲ/နွမ်းပါး	တိုက် ၂၀၀၀၀ ၊ သိင်္ဃကမ္ဘင် ၂၀၀၀၀ ၊ လက်ဖက်ရည် ၂၀၀၀၀ ၊ အစားအသောက် ၂၀၀၀၀	၅၀	၂၅%
စုစုပေါင်းအိမ်ထောင်စု		၁၇၀	၁၀၀%

ပါဝင်ဆွေးနွေးသူ

ကျား- ၂၀

မ- ၁၀

မှတ်တမ်းတင်သူ

အမည် .....  
ရာထူး .....

ရာထူး .....  
ရာထူး .....



### ရာသီခွင်ပြကွဒိန်

အကြောင်းအရာ	တန်ခူး	ကဆုန်	နယုန်	မိဆို	မိခေါင်	တော်သလင်း	သီတင်းကျွတ်	တန်ဆောင်မုန်း	နတ်တော်	ပြာသို	တပို့တွဲ	တပေါင်း
ရာသီဥတု												
စိုက်ပျိုးရေး	ပဲစူးစိုက်	ပဲစူးစိုက်	ပဲစူးစိုက်	ပဲစူးစိုက်	ပဲစူးစိုက်	ပဲစူးစိုက်	ပဲစူးစိုက်	ပဲစူးစိုက်			ပဲစူးစိုက်	
ဝင်ငွေ/ထွက်ငွေ	၄	၄၄	၄၄၄	၄၄၄	၄	၄	၄	၄		၄၄၄	၄၄	၄
ကျန်းမာရေး	ခင်းကျင်း					ခင်းကျင်း	ခင်းကျင်း					ခင်းကျင်း
ပွဲလမ်းသဘင်	သီတင်းကျွတ်						သီတင်းကျွတ်	သီတင်းကျွတ်				သီတင်းကျွတ်
သောက်သုံးရေ ရရှိမှု	ရွာခင်းဦး											သောက်သုံးရေ
အစားအစာဖူလုံမှု	ကုသိုလ်းဦး											ကုသိုလ်းဦး

ပါဝင်ဆွေးနွေးသူ

ကျား- ၂၀

မ- ၉

မှတ်တမ်းတင်သူ

အမည် မိမိကုသိုလ်းသောစေးဗွန်

ရာထူး ကျေးဇူးတင်ရေးဦးစီးဌာန





အရင်ခေါင်းစဉ် ချစ်ဖူးလားလား။ (မိမိများ)

m

lo

m+lo

ဝမ်းခါး

ခန်းချစ်ခန်း

ကပ်လက်

ကပ်လက်

ဖုန်း

လက်

ရောင်းဖူးခါး

မေ့မိ

ရေခဲခဲ

ခါးကပ်

ခါးကပ်

ခါးကပ်



# ပင့်ကူအိမ်သုံးသင်ခြင်းပြပုံ

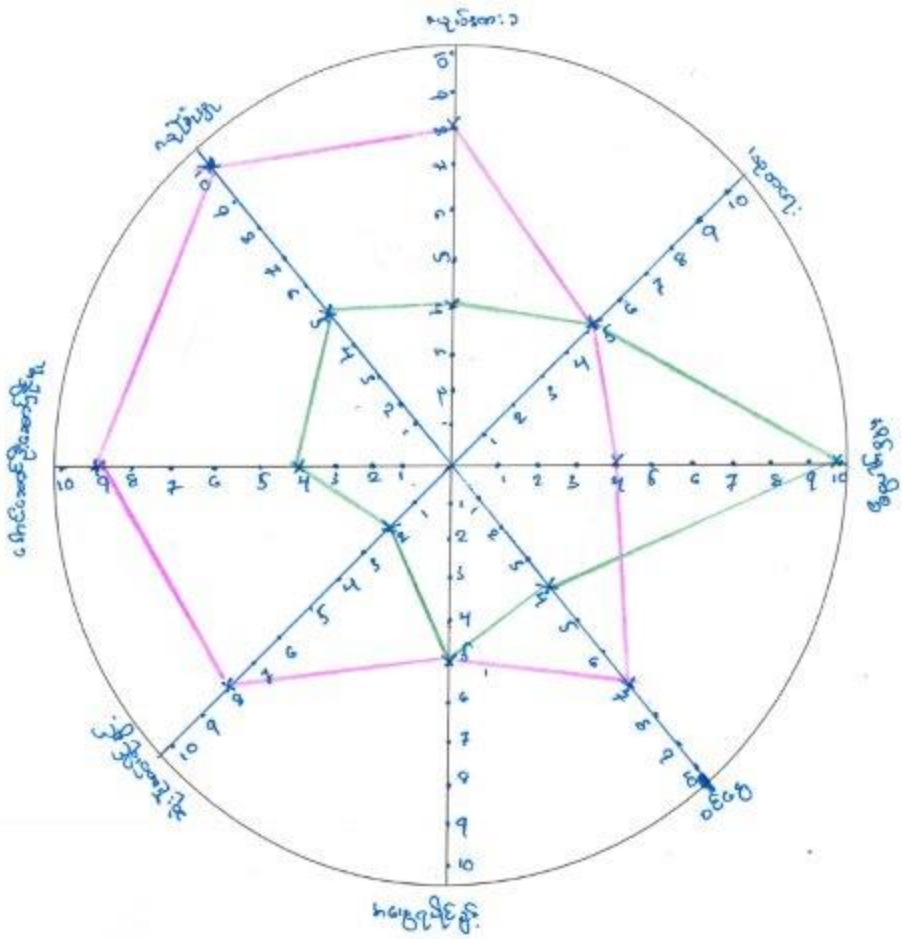

— အပူဝါဒအား ၁၀  
— အပူဝါဒအား ၁၀

ပါဝင်ဆွေးနွေးသူ  
 ကျား ၁၅  
 မ ၇

မှတ်တမ်းတင်သူ  
 အမည် ဦးအုန်းအေး  
 ရာထူး အမှုထမ်း





အဖွဲ့အစည်းချိတ်ဆက်မှု ပြပုံ(ကျေးရွာအတွင်း/အပြင်)

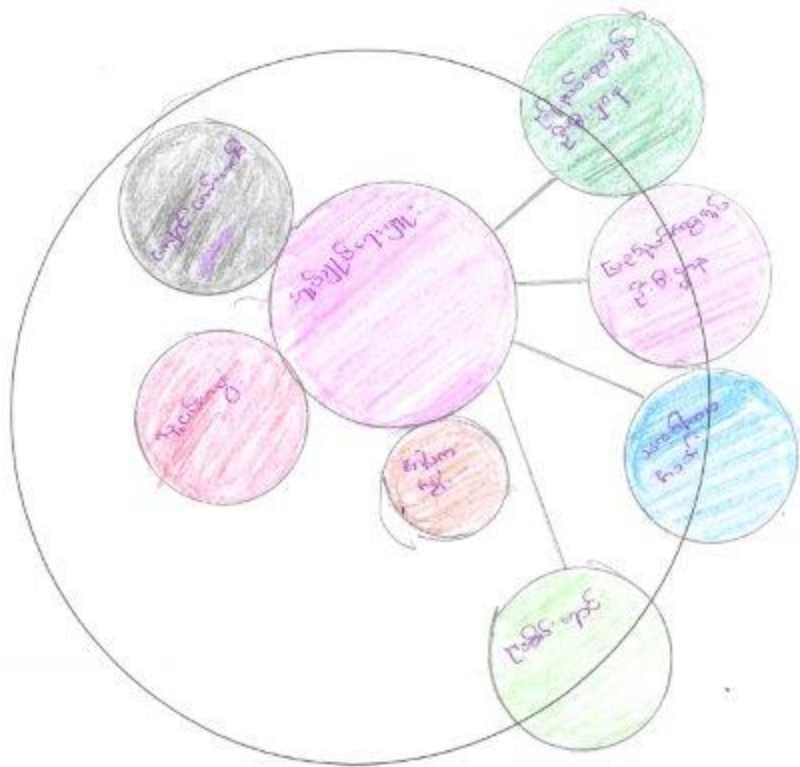

ပေါင်ဆွေးနွေးသူ

ကျား- ၂၀

မ- ၇

မှတ်တမ်းတင်သူ

အမည် မိန်းမလှစိ.သထဝေ

ရာထူး မူလဥပဒေ ဦးကျေးရွာ



ကျေးရွာစီ/ထောက်ကော်မတီဖွဲ့စည်းပုံဇယား

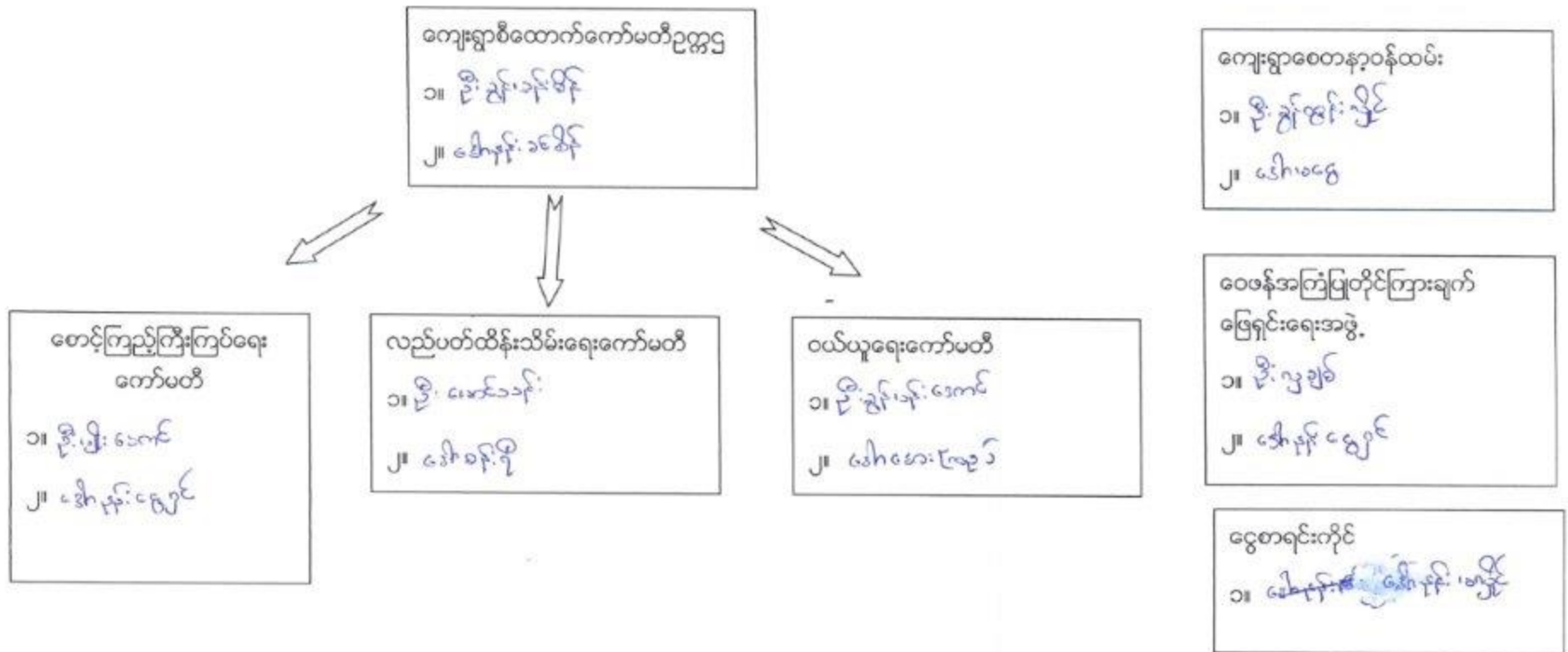

ပါဝင်ဆွေးနွေးသူ  
ကျား- ၁၁၇  
မ ၅၀

မှတ်တမ်းတင်သူ  
အမည် ဒေါ်ကုန်းစိန်၊ မာမာ၊ ဦး  
ရာထူး လူမှုရေးဝန်ထမ်း၊ ဦးကျော်ညွန့်

ကျေးရွာအုပ်စုစီထောက်ကော်မတီဖွဲ့စည်းပုံဇယား

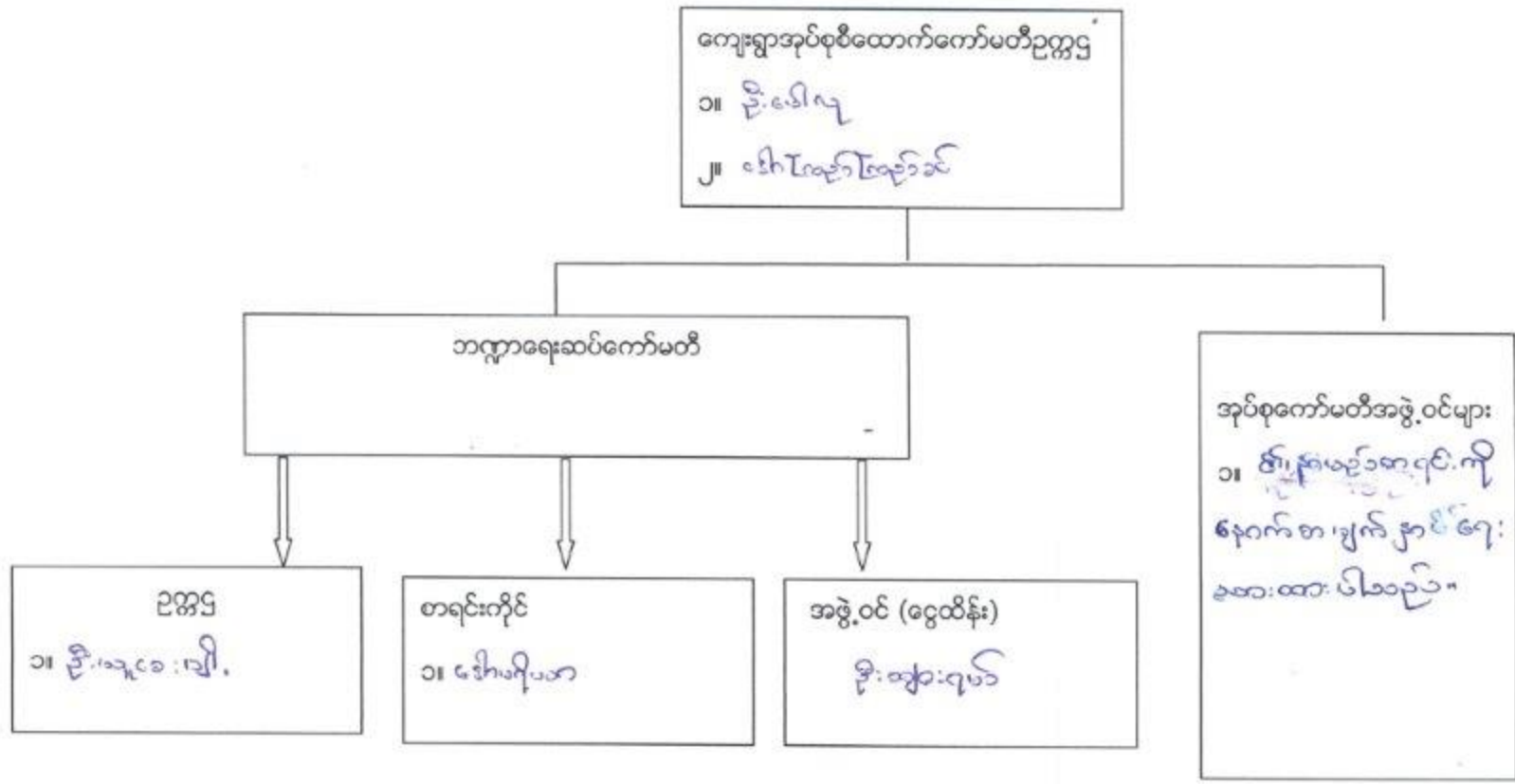

ပါဝင်ဆွေးနွေးသူ

ကျား- ၃၁    မ- ၄၄

မှတ်တမ်းတင်သူ

အမည် ဒေါ်အေးစိုးမောင်စိုး    ရာထူး ကျေးရွာအုပ်စုအဖွဲ့ဝင်

ပုံစံ - ၀ - ၁ ကျေးရွာအခြေခံအချက်အလက်များ (Form PC 1)

လယ်ဧွန်ရွက်	ကျေးရွာတစ်ရွာသို့ ပထမဆုံးပိတ်ဆက်ခရီး	သွားရောက်သောအခါ
လူထုစည်းရုံးရေးပျံ့နှံ့မှုသည် ကျေးရွာ ခေါင်းဆောင်များအား ကျေးရွာအချက်အလက်များကို မေတ္တာရပ်ခံ၍ တောင်းခံရသည်။ ဤအချက်အလက်များကို စီမံကိန်း၊ စိတ်ဆက်အစည်းအဝေးပတ်ပတ်တော်တောင်းခံရမည်။ စီမံကိန်းပိတ်ဆက်အစည်းအဝေးတွင် လူထုစည်းရုံးရေးပျံ့နှံ့မှုသည် ဤအချက်အလက် များအား စစ်ဆေးပြီး မှန်ကန်အောင်ပြုလုပ်ရမည်။ ပြီးနောက်တွင် လူထုစည်းရုံးရေးပျံ့နှံ့မှု သတင်းအချက်အလက်သိသည့် Tablets မှ တဆင့် ဖြည့်သွင်းရမည်။		
ကျေးရွာခေါင်းဆောင် အမည်	ကျေးရွာခေါင်းဆောင်၏ ဖုန်းနံပါတ်	လူထုစည်းရုံးရေးပျံ့နှံ့မှု အမည်
ဦးစွန်းမောင်မောင်	၀၅-၂၅-၂၃၄၅၆၇၈၉	မိမိကျေးရွာအခြေခံအချက်အလက်
ပြည်နယ်တိုင်းအုပ်ချုပ်ရေးအဖွဲ့	မြို့နယ် အုပ်ချုပ်ရေး	ကျေးရွာအုပ်စု
		ကျေးရွာ အုပ်စုအမည်

ကား လူဦးရေ ၉၃၄

လူမျိုးစု	အိမ်ထောင်စုအရေအတွက်	ကိုးကွယ်သည့်ဘာသာ	အိမ်ထောင်စုအရေအတွက်
လူမျိုးစု (၁) - မြန်မာ	၁၅၆	ဘာသာ (၁) - ဗုဒ္ဓ	
လူမျိုးစု (၂) -		ဘာသာ (၂) -	
လူမျိုးစု (၃) -		ဘာသာ (၃) -	
လူမျိုးစုစုစု အခြား	၂	ဘာသာစုစု	
	အရေအတွက်		
မသန်စွမ်းသူများ	၂		
သက်ကြီးရွယ်အိုများ (၆၅ နှစ် နှင့် အထက်)	၂၀		
စစ်ဘေးရှောင်			

	အမျိုးသား (အရေအတွက်)	အမျိုးသမီး (အရေအတွက်)
လူဦးရေ	၅၀၀	၂၃၄
လူမျိုးစု (၁) - မြန်မာ	၃၉၅	၃၃၄
လူမျိုးစု (၂) -	၅	၄
လူမျိုးစု (၃) -		
အခြား		
အိမ်ထောင်ဦးစီး	၁၅၆	၂၀

(ခ) အခြေခံအောက်အဖွဲ့ အသုံးအဆောင်များ

စာသင်ကျောင်း	အမှတ် ဖြစ်ပါ	ကျန်းမာရေး	အမှတ် ဖြစ်ပါ	ဘာသာရေး အဆောက် အအုံများ	အမှတ် ဖြစ်ပါ
အထက်တန်းကျောင်း	<input type="checkbox"/>	ဝေးရာ	<input type="checkbox"/>	ဝေတီ	<input checked="" type="checkbox"/>
အလယ်တန်းကျောင်း	<input type="checkbox"/>	ကျန်းမာရေးဌာန	<input type="checkbox"/>	ဘုန်းကြီးကျောင်း	<input checked="" type="checkbox"/>
မူလတန်းကျောင်း	<input checked="" type="checkbox"/>	ကျန်းမာရေးဌာနခွဲ	<input type="checkbox"/>	ဟိန္ဒူဘုရားကျောင်း	<input type="checkbox"/>



ဦးမြတ်ကျောင်း	<input type="checkbox"/>	ဆေးပေးခန်း	<input type="checkbox"/>	ခရစ်ယာန်ကျောင်း	<input type="checkbox"/>
အခြား	<input type="checkbox"/>	အခြား	<input type="checkbox"/>	ဗလီ	<input type="checkbox"/>
				အခြား	<input type="checkbox"/>
မှတ်ချက်		မှတ်ချက်		မှတ်ချက်	

(ဂ) ကျွမ်းကျင်သူများမှတ်တမ်း (ကျေးရွာတွင်နေထိုင်သော သို့မဟုတ် တခြားရွာမှလာရောက်သော ကျွမ်းကျင်သူများ)

(ဂ) စာသင်ကျောင်း		(ဂ) ကျန်းမာရေး			(ဂ) လက်မှုပညာရှင်			
	ရွာတွင်နေထိုင်သူ	အခြားရွာမှလာသူ		ရွာတွင်နေထိုင်သူ	အခြားရွာမှလာသူ		ရွာတွင်နေထိုင်သူ	အခြားရွာမှလာသူ
မှလတန်းပြဆရာ/မ	<input type="checkbox"/>	<input checked="" type="checkbox"/>	ဆရာဝန်	<input type="checkbox"/>	<input type="checkbox"/>	လက်သမား	<input checked="" type="checkbox"/>	<input type="checkbox"/>
အထက်တန်းပြဆရာ/မ	<input type="checkbox"/>	<input type="checkbox"/>	လက်ထောက်ကျန်းမာရေးမှူး	<input type="checkbox"/>	<input type="checkbox"/>	ပန်းရံ	<input checked="" type="checkbox"/>	<input type="checkbox"/>
အလယ်တန်းပြဆရာ/မ	<input type="checkbox"/>	<input type="checkbox"/>	အမျိုးသမီးကျန်းမာရေးဆရာမ	<input type="checkbox"/>	<input type="checkbox"/>	လျှပ်စစ်ကျွမ်းကျင်သမား	<input type="checkbox"/>	<input type="checkbox"/>
ပုဂ္ဂိုလ်ဆရာ/မ	<input checked="" type="checkbox"/>	<input type="checkbox"/>	သာဓကဆရာမ	<input checked="" type="checkbox"/>	<input type="checkbox"/>	ခရိုင်ကိစ္စဝန်ထုပ်	<input type="checkbox"/>	<input type="checkbox"/>
အခြား	<input type="checkbox"/>	<input type="checkbox"/>	ပြည်သူ့ကျန်းမာရေးလုပ်သား	<input type="checkbox"/>	<input type="checkbox"/>	စက်ပြင်ဆရာ	<input type="checkbox"/>	<input type="checkbox"/>
ဘိဇ္ဇာ			မှတ်ချက် <u>သောက်</u>			မှတ်ချက်		

(ဃ) ကျေးရွာသို့ ရောက်ရှိနိုင်သည့် လမ်းအခြေအနေ / ကျေးရွာတစ်ရွာသည် ၎င်း၏ ကျေးရွာအုပ်စုနှင့် ဆက်သွယ်ထားသော လမ်းအခြေအနေ (အောက်ဖော်ပြပါပုံစံဖြင့်)

ကျောက်ကြမ်းလမ်း      ကျွေးရွာလမ်း      ကွန်ကရစ်လမ်း      မော်တော်ဆိုင်ကယ်လမ်း  
 ကျောက်စင်းလမ်း      မြေဘားလမ်း      လူသွားလမ်း      အခြား \_\_\_\_\_

(င) ကျေးရွာဖွံ့ဖြိုးမှုစီမံချက်

- (၁) လူထုတို့ပြုစီမံကိန်းမစတင်မီ ဤကျေးရွာတွင်ကျေးရွာဖွံ့ဖြိုးမှု စီမံချက်ရှိခဲ့ပါသလား? ဝိုင်းပါ
- (၂) ရှိခဲ့ပါလျှင် ဤစီမံချက်ကို မည်သည့် ခုနှစ်တွင်ပြင်ဆင်ခဲ့ပါသနည်း? ရှိပါသည်/မရှိပါ/မသိပါ
- (၃) ဤစီမံချက်ကို မြို့နယ်မှအတည်ပြုခဲ့ပါသလား? နစ်-----/မသိပါ      ဖခင်/မိခင်/အဘ/အမိ

(ဆ) ဝေဖန်အကွာအဝေး

- (၁) ဤကျေးရွာ၏တော်မူ ၎င်းကျေးရွာအုပ်စု၏တော်မူထိ ခရီးမိုင်မည်မျှကွာဝေးသနည်း? မိုင် ၁.၅ / မသိပါ
- (၂) ဤကျေးရွာမှ ၎င်းကျေးရွာအုပ်စု၏တော်မူ သွားလာရာတွင်ကြာမြင့်သည့်အချိန်

မြောက်အထွေရာသီတွင်ကြာချိန် ၅.၅ ----- တော်လာရုံ/မော်တော်ဆိုင်ကယ်/မြေလျင်/လား/မော်တော်ဘုတ်/  
 အခြား -----  
 မိုးရာသီတွင်ကြာချိန် ----- တော်လာရုံ/မော်တော်ဆိုင်ကယ်/မြေလျင်/လား/မော်တော်ဘုတ်/  
 အခြား -----

(ဇ) ပတ်ဝန်းကျင်ဆိုင်ရာ သဘာဝဘေးအန္တရာယ်

ဤကျေးရွာတွင် ကြေမြေပြင်ကို သဘာဝဘေးအန္တရာယ်ကုရောက်ဖူးခြင်း ရှိပါသလား  
 မရှိပါ       ရှိပါသည်      ရှိလျှင်ဖော်ပြပါ -----

(ဇ) ကျေးရွာတွင် ခွဲစဉ်းထားသော အဖွဲ့အစည်းများ လူထုဗဟိုပြုစီမံကိန်းမတိုင်မီ ဤကျေးရွာတွင် ကျေးရွာဖွံ့ဖြိုးရေးအတွက် အစိုးရ (သို့) ရွာသားများကိုယ်တိုင်(သို့) စီမံကိန်းတစ်ခုခုမှ ခွဲစဉ်းထားသည့် အဖွဲ့အစည်းများရှိပါသလား

(၁) -----  
(၂) -----

(ဈ) အထွေထွေအုပ်ချုပ်ရေး ဦးစီးဌာန (GAD) မှ မှတ်တမ်းတင်ထားခြင်း ဤကျေးရွာသည် အထွေထွေအုပ်ချုပ်ရေး ဦးစီးဌာန (GAD) မှ မှတ်တမ်းတင်ထားမှု ရှိပါသလား  
 မရှိပါ                     ရှိပါသည်

ကျေးရွာခေါင်းဆောင်

အမည် ဒေါ်ခင်အောင်မာ  
လက်မှတ် [Signature]      ဇန.ရ

လူထုစည်းရုံးရေးမှူး

အမည် မ.အိ.လှ.စိ.သားစော  
လက်မှတ် [Signature]      ဇန.ရ    ၁၁.၁. ၂၀၁၇

ပုံစံ - ၈ - ၂ - စီမံကိန်းစက်ဝန်းအချိန်ဇယား (PC 2)

လမ်းညွှန်ချက်၊ သက်ဆိုင်ရာလူထုစည်းရုံးရေးမှူး/လက်ထောက်နည်းပညာမှူးများမှ စီမံကိန်းစက်ဝန်းအဆင့်တစ်ခုစီပြီးစီးတိုင်း ကျေးရွာနှင့် ကျေးရွာအုပ်စုအတွက် ဤပုံစံကို ဖြည့်သွင်းရမည်။

စည်းရုံးရေးမှူး/ဝန်ထမ်း အမည် ပဒါလူ့စီး၊ ၁၁၁၄ ဗား၊ ဖွန်

ဇနီး ၁၇.၂.၂၀၁၇ စက်ဝန်းအားအမှတ်ခြစ်ပါ  စက်ဝန်း(၁)  စက်ဝန်း(၂)  စက်ဝန်း(၃)  
 စက်ဝန်း(၄)

ပြည်နယ်/တိုင်း ကယား၊ မြို့နယ် လှိုင်ကော်၊ ကျေးရွာအုပ်စု ဇားလျှို၊ ကျေးရွာ ပဒါ၊ ဖွန်။

စီမံကိန်းဆောင်ရွက်မှုအဆင့်များ	ဇနီး		အစည်းအဝေးတွင်တက်ရောက်သူအရေအတွက်			
	စတင်သည့် ဇနီး	ပြီးဆုံးသည့်ဇနီး	အမျိုးသား အရေအတွက်	အမျိုးသမီး အရေအတွက်	အိမ်ထောင်စု အရေအတွက်	လူမျိုးစုတက်ရောက်သူ အရေအတွက် နှင့် လူမျိုးစုအမည်
၁။ ကျေးရွာစီမံကိန်း မိတ်ဆက်အစည်းအဝေး	၁၇.၂.၂၀၁၇	၁၇.၂.၂၀၁၇	၁၁၅	၅၅	၁၇၀	၁၆၉   မမျိုး
၂။ ကျေးရွာဖွံ့ဖြိုးရေး စီမံချက်ရေးဆွဲခြင်း အစည်းအဝေး	၁၇.၂.၂၀၁၇	၁၇.၂.၂၀၁၇	၁၁၅	၅၅	၁၇၀	၁   ခုမ်း၊ ၁၀၁၀
၃။ ကျေးရွာအုပ်စု လုပ်ငန်းဆုံးဖြတ်ချက်ချသည့် အစည်းအဝေး	၂၀.၂.၂၀၁၇	၂၀.၂.၂၀၁၇	၃၁	၄၄	၇၅	၁   ခုမ်း + ၁၀၁၀
၄။ မြို့နယ်အဆင့် စီမံကိန်းရေးဆွဲရေး နှင့် အကောင်အထည်ဖော်ရေးကော်မတီ၏ စီမံကိန်း သုံးသပ်မှု အစည်းအဝေး			မလို	မလို	မလို	မလို
၅။ မြို့နယ် စီမံကိန်းရေးဆွဲရေး နှင့် အကောင်အထည်ဖော်ရေး ကော်မတီ၏ဆုံးဖြတ်မှုကို ရွာသို့ အသိပေး အကြောင်းကြားသည့် အစည်းအဝေး	၃.၄.၂၀၁၇	၃.၄.၂၀၁၇	၄၀	၄၈	၈၈	မမျိုး   မမျိုး ၁   ခုမ်း + ၁၀၁၀
၆။ စီမံကိန်းလုပ်ငန်းခွဲစီမံချက်ရေးဆွဲခြင်း အစည်းအဝေး	၃.၄.၂၀၁၇	၃.၄.၂၀၁၇	၆	၆	၁၂	မမျိုး
၆.၁။ စီမံကိန်းလုပ်ငန်း အကောင်အထည်ဖော် ရေး အစီအစဉ် ရေးဆွဲခြင်း	၃.၄.၂၀၁၇	၃.၄.၂၀၁၇	၃၆	၅၄	၉၀	၈၉   မမျိုး ၁   ခုမ်း + ၁၀၁၀

၆.၂။ ထပ်ပူရေးအစီအစဉ် ရေးဆွဲခြင်း	၃.၆.၂၀၁၇	၃.၄.၂၀၁၇	၆	၆	၁၂	ပရို:
၆.၃။ ဘဏ္ဍာရေးကုန်ကျမှု လျာထားအစီအစဉ် ရေးဆွဲခြင်း	"	"	"	"	"	
၆.၄။ ငြင်/ထိန်းအစီအစဉ် ရေးဆွဲခြင်း	"	"	"	"	"	
၇။ စီမံကိန်းလုပ်ငန်းခွဲ တိုးတက်မှု စောင့်ကြည့် အစည်းအဝေး						
၇.၁။ အစည်းအဝေး ပထမအကြိမ်						
၇.၂။ အစည်းအဝေး ဒုတိယအကြိမ်						
၇.၃။ အစည်းအဝေး တတိယအကြိမ်						
၈။ စီမံကိန်းလုပ်ငန်းခွဲ အပြီးသတ်စစ်ဆေးခြင်း အစည်းအဝေး						
၉။ လူထုစစ်ဆေးပွဲအစည်းအဝေး						

ပုံစံ - ၈ - ၃ ကျေးရွာခွဲ ဦးစားပေးအစီအစဉ် (Form PC 3)

လက်ရွှေ့ခွက် အဆင့်(၃) ကျေးရွာအဖွဲ့မှန်းချက်အစဉ်အစား ငြိမ်းချမ်းသာယာအောင် ကျေးရွာစီမံကိန်း အထောက်အကူပြု စောင့်မတ်သည် လူထုစည်းရုံးရေးမှူးအကူအညီဖြင့် ဤပုံစံကိုပြည့်စုံအောင် ခြည့်သွင်းရမည်။

လူထုစည်းရုံးရေးမှူး/ဝန်ထမ်း အမည် မောင်ကျော်သိန်းကျော်

ခန့်အပ်ရက် ၁၅. ၁. ၂၀၁၇ စက်ဝန်းအား အမှတ်ခြစ်ပါ (✓)  စက်ဝန်း(၁)   
 စက်ဝန်း(၂)  စက်ဝန်း(၃)  စက်ဝန်း(၄)

ပြည်နယ်/တိုင်း ကယား ပြည်နယ် ကျောက် ကျေးရွာအုပ်စု နဂါးခါး ကျေးရွာ ကျေးရွာ

က) အခက်အခဲအတားအဆီးများအားရှေ့ဆွဲခြင်း - ယခုလက်ရှိအခြေအနေတွင် ဤကျေးရွာခွဲ ဦးစားပေးရေးအတွက် အဓိက အခက်အခဲအတားအဆီးများသည် မည်သည့်များဖြစ်ပါသနည်း။ (အမျိုးသား/သမီး အနည်းဆုံးအခက်အခဲ ၅ ခုစီဖော်ပြပါ)

အမျိုးသား အဖွဲ့မှ တင်ပြသောအခက်အခဲအတားအဆီးများ		အမျိုးသမီး အဖွဲ့မှ တင်ပြသောအခက်အခဲအတားအဆီးများ	
၁	လမ်းပိုင်းတိုင်း ချက်ထုတ် လိုအပ်မှု	၁	ကျေးရွာအုပ်စု အခြေအနေ
၂	မိမိတို့အဖွဲ့မှ အခြေအနေအတိုင်း အခြေအနေအတိုင်း	၂	ကျေးရွာအုပ်စု အခြေအနေအတိုင်း
၃	မိမိတို့အဖွဲ့မှ အခြေအနေအတိုင်း အခြေအနေအတိုင်း	၃	ကျေးရွာအုပ်စု အခြေအနေအတိုင်း
၄	မိမိတို့အဖွဲ့မှ အခြေအနေအတိုင်း အခြေအနေအတိုင်း	၄	ကျေးရွာအုပ်စု အခြေအနေအတိုင်း
၅	မိမိတို့အဖွဲ့မှ အခြေအနေအတိုင်း အခြေအနေအတိုင်း	၅	ကျေးရွာအုပ်စု အခြေအနေအတိုင်း

ခ) မျှော်မှန်းခြင်း - နောက်လအတွက် (၅) နှစ် အတွင်း ကျေးရွာခွဲ ဦးစားပေး မျှော်မှန်းလျာထားချက်များအား တင်ပြပါ။

အမျိုးသားအဖွဲ့မှ တင်ပြသောမျှော်မှန်းချက်များ		အမျိုးသမီးအဖွဲ့မှ တင်ပြသောမျှော်မှန်းချက်များ	
၁	ကျေးရွာအုပ်စု အခြေအနေအတိုင်း	၁	ကျေးရွာအုပ်စု အခြေအနေအတိုင်း
၂	ကျေးရွာအုပ်စု အခြေအနေအတိုင်း	၂	ကျေးရွာအုပ်စု အခြေအနေအတိုင်း
၃	ကျေးရွာအုပ်စု အခြေအနေအတိုင်း	၃	ကျေးရွာအုပ်စု အခြေအနေအတိုင်း
၄	ကျေးရွာအုပ်စု အခြေအနေအတိုင်း	၄	ကျေးရွာအုပ်စု အခြေအနေအတိုင်း
၅	ကျေးရွာအုပ်စု အခြေအနေအတိုင်း	၅	ကျေးရွာအုပ်စု အခြေအနေအတိုင်း

င) လူထုစီမံကိန်း၏ လာမည့် (၄) နှစ်အတွက် အကျိုးဝင်သော ဦးစားပေး ဖွံ့ဖြိုးတိုးတက်မှု လုပ်ငန်း အစီအစဉ်များအားဖော်ပြပါ။

အဆင့်	ကျေးရွာအတွက် ဦးစားပေး ဖွံ့ဖြိုးတိုးတက်မှု လုပ်ငန်းစဉ်များ	အဆိုပြုသူ (အမျိုးသားများ/ အမျိုးသမီးများ/အမျိုးသား+ အမျိုးသမီး)	ခန့်မှန်းအကုန်ကျ စရိတ်	အကျိုးစီးပွားခွင့်ရှိသူ ခန့်မှန်းခြေ အထွက်
၁	ကျေးရွာအုပ်စု အခြေအနေအတိုင်း	m + 10	၁၀၀ ဒိန်း	၇၃၄
၂	ကျေးရွာအုပ်စု အခြေအနေအတိုင်း	m + 10	-	"
၃	ကျေးရွာအုပ်စု အခြေအနေအတိုင်း	m + 10	၁၀၀ ဒိန်း	"
၄	ကျေးရွာအုပ်စု အခြေအနေအတိုင်း	m	၄၅ ဒိန်း	"
၅	ကျေးရွာအုပ်စု အခြေအနေအတိုင်း	m	၇၇ ဒိန်း	"



၁၁။ လူထုစီမံကိန်း၏ လာမည့် ( ၄ ) နှစ်အတွက် အကျုံးမဝင်သော ဦးစားပေး ဖွံ့ဖြိုးတိုးတက်မှု လုပ်ငန်း အစီအစဉ်များအားဖော်ပြပါ။

အဆင့်	ကျေးရွာအတွက် ဦးစားပေး ဖွံ့ဖြိုး တိုးတက်မှု လုပ်ငန်းစဉ်များ	အဆိုပြုသူ (အမျိုးသားများ/ အမျိုးသမီးများ/အမျိုးသား+ အမျိုးသမီး)	အခန်းကဏ္ဍ
၀	ကချင်မာကျင်အစွမ်းထက်ရေး	၀၀	
၂	ရွာဖွံ့ဖြိုးရေးအစွမ်းထက်ရေး	၁၁	
၃	ဒစ်ဂျစ်လ်နယ်အစွမ်းထက်ရေး	၀၀	
၄			
၅			

ခေါင်းဆောင်၊ ကျေးရွာစီမံကိန်းအထောက်အကူပြုကော်မတီမှ အတည်ပြုသည်။

အမည် ဦး ဦးစိုးစိုး လက်မှတ် ဦး ဦးစိုးစိုး ခန့်.ရ. ၁၇.၂.၂၀၁၅

ပုံစံ - ၈ - ၄ ကျေးရွာအုပ်စုစီမံကိန်းလုပ်ငန်းခွဲရွေးချယ်ခြင်းပုံစံ (Form PC 4)

လမ်းညွှန်ချက်၊ စီမံကိန်းလုပ်ငန်းခွဲရွေးချယ်မှုအစည်းအဝေးပြီးနောက်တွင် ကျေးရွာအုပ်စုမှ CF/TFကို၏ အကူအညီရယူ၍ ကျေးရွာစီထောက်ကော်မတီမှ လက်မှတ်ရေးထိုးပြီး အဆိုပါပုံစံအား ပြည်စုံအောင်ဖြည့်သွင်းရမည်။ ဤပုံစံအား ပြည်စုံစွာဖြည့်သွင်းပြီးပါက ကျေးရွာအုပ်စုဖွံ့ဖြိုးတိုးတက်ရေးစီမံချက်တွင် TPIC သို့ ပေးပို့ရန်အတွက် နောက်ဆက်တွဲအဖြစ် ထားရှိရမည်။ CF မှ ကျေးရွာတစ်ရွာချင်းစီ၏ စီမံကိန်းလုပ်ငန်းခွဲဆိုင်ရာ အချက်အလက်များကို MIS သို့ ထည့်သွင်းရမည်။ (ယခုနှစ်စီမံကိန်းလုပ်ငန်းခွဲ ယလုပ်ကိုင်သော ကျေးရွာများ မပါဝင်ပါ။)

ကျေးရွာစည်းရုံးရေးမှူး/ဝန်ထမ်းအမည် ဒေါ် ဒေါ်ဖြိုး ဟန် + ဒေါ်နော် စတင်ကုန်ကြော် ရွှေလှ :  
 နေ့စွဲ ၂၀၂၂.၂၀.၁၇ စက်ဝန်းအားအမှတ်ခြစ်ပေးပါ။ (V) -စက်ဝန်း(၁) □စက်ဝန်း(၂) □စက်ဝန်း(၃) □စက်ဝန်း(၄)  
 ပြည်နယ်/တိုင်း ကယားပြည်နယ် ပြို့နယ် လျှိုင် ကော်မရှီ ကျေးရွာအုပ်စု ဒွားလင်း

ကျေးရွာအမည်	ဆောင်ရွက်မည့် လုပ်ငန်းများ	အတိုင်းအတာ	ခန့်မှန်း တိုက်ရိုက် အကျိုးခံစားခွင့် ရှိသူများ	အဆိုပြုတင်ပြသူ	ခန့်မှန်းကုန်ကျစရိတ်			
					စီမံကိန်းမှ ထည့်ဝင်မှု	ကျေးရွာမှ ထည့်ဝင်မှု	အခြားထည့်ဝင်မှု (ဖော်ပြပါ) အမည်/အဖွဲ့	စုစုပေါင်း
ကျောက်ကြို (တောင်)	ရွာတွင်းကျောက် ရွာလမ်း	၇၂၄' x ၈'	၇၂၁	□ ကျား □ မ အကျား + မ	၈၀ သိန်း			
သဗြေကုန်း	မူကြိုကျောင်း မြေစုတ်၊ ရိုးဖြူ ဖြူခြင်း	၄၇၃'	၇၁၉	□ ကျား □ မ အကျား + မ	၃၀ သိန်း			
ကယားကျေး	မူကြိုကျောင်း မြေစုတ်၊ ရိုးဖြူ ဖြူခြင်း	၅၂' x ၃၀' x ၅၅'	၄၅၂	□ ကျား □ မ အကျား + မ	၇၀ သိန်း			
ဒွားလင်း	ပြာခင်း တွဲ မူကြိုကျောင်း ဒီဇိုင်း၊ သာတည် စောကခြင်း	၁၀' x ၅' x ၇' ၆"	၆၀၀	□ ကျား အမ □ ကျား + မ	၂၂ သိန်း			
ပဒါးရွာ	စာသင်ကျောင်း မြေစုတ်၊ ရိုးဖြူ ဖြူခြင်း	၁၉၃၄'	၉၃၈	အကျား □ မ □ ကျား + မ	၉၇ သိန်း			

ရာထူး ကျေးရွာအုပ်စု စီ/ထောက်ကော်မတီ ဥက္ကဋ္ဌ အမည် ဒေါ်ကြည်ကြည်သင် လက်မှတ် [Signature] ရက်စွဲ ၂၀၂၂.၂၀.၁၇



ကဏ္ဍအလိုက်ဦးစားပေးဖွဲ့ ဦးရေးလုပ်ငန်းစဉ်များ

နောက်ဆက်တွဲ(၄) ခြားနားသော အပိုင်းများအတွက် ဦးစားပေးဖွဲ့ ဦးရေးလုပ်ငန်းစဉ်များအနစ်ချုပ် မှရင်းအား VPSC တွင် ထားရှိရပါမည်။ အခြားဌာနဆိုင်ရာများနှင့် ညှိနှိုင်းရန်အတွက် မိတ္တူအား TPIC သို့ ပို့ရပါမည်။ MIS Data အဖြစ်သွင်းရန်မလိုအပ်ပါ။

	အဆင့်	လုပ်ငန်း	ဦးစားပေး	လ/နစ်	ကျေးဇူးမှ တာဝန်ခံသူ(သို့) အုပ်စု	ပြင်ပမှ မည်သူထောက်ပံ့မလဲ
အထိပြန်အထောက်အပို့	၁	အဖွဲ့အစည်း တည်ထောင်ခြင်း	မ ( ) ကျား ( ✓ )	၂၁/၁၀		
	၂	လုပ်ငန်းစဉ်များ တည်ထောင်ခြင်း	မ ( ✓ ) ကျား ( )			
	၃		မ ( ) ကျား ( )			
	၄		မ ( ) ကျား ( )			
	၅		မ ( ) ကျား ( )			
အသက်မွေးဝမ်းကြောင်း၊ စိုက်ပျိုးရေး	၁	ကုန်သွယ်ခြင်းစနစ်	မ ( ) ကျား ( ✓ )			
	၂	အဖွဲ့အစည်း တည်ထောင်ခြင်း	မ ( ✓ ) ကျား ( )			
	၃		မ ( ) ကျား ( )			
	၄		မ ( ) ကျား ( )			
	၅		မ ( ) ကျား ( )			
ကျန်းမာရေးနှင့် အာဟာရ	၁	ဆောက်လုပ်ရေး	မ ( ✓ ) ကျား ( ✓ )			
	၂		မ ( ) ကျား ( )			
	၃		မ ( ) ကျား ( )			
	၄		မ ( ) ကျား ( )			
	၅		မ ( ) ကျား ( )			

ကျန်းမာရေးနှင့် အာဟာရ	၀		မ ( ) ကျား ( )			
	၂		မ ( ) ကျား ( )			
	၃		မ ( ) ကျား ( )			
	၄		မ ( ) ကျား ( )			
	၅		မ ( ) ကျား ( )			
ပညာရေး	၀		မ ( ) ကျား ( )			
	၂		မ ( ) ကျား ( )			
	၃	မ ( ) ကျား ( )	မ ( ) ကျား ( )	၂၀၁၇		
	၄	မ ( ) ကျား ( )	မ ( ) ကျား ( )			
	၅	မ ( ) ကျား ( )	မ ( ) ကျား ( )			
အခြား	၀	မ ( ) ကျား ( )	မ ( ) ကျား ( )	၂၀၁၇		
	၂	မ ( ) ကျား ( )	မ ( ) ကျား ( )	၂၀၁၇		
	၃		မ ( ) ကျား ( )			
	၄		မ ( ) ကျား ( )			
	၅		မ ( ) ကျား ( )			





လုပ်ငန်းဆောင်ရွက်မှုပတ်ဝန်းကျင်ပုံများ



