

ပြည်ထောင်စုသမ္မတမြန်မာနိုင်ငံတော်အစိုးရ

စိုက်ပျိုးရေး၊ မွေးမြူရေးနှင့်ဆည်မြောင်းဝန်ကြီးဌာန

ကျေးလက်ဒေသဖွံ့ဖြိုးတိုးတက်ရေးဦးစီးဌာန

လွိုင်ကော်-ရှားတောမြို့နယ်



လူထုပတ်ပြုစီမံကိန်း

National Community Driven Development Project



ကျေးရွာဖွံ့ဖြိုးရေးအစီအစဉ် (၂၀၁၆-၂၀၁၇)

Village Development Plan (VDP)

လွိုင်ကော်မြို့နယ်၊ နွားလစိုးကျေးရွာအုပ်စု၊ ပျားကန်ကျေးရွာ

အကြောင်းအရာ

စာမျက်နှာ

၁။ မြို့နယ်ပြင်ပ	၃
၂။ အုပ်စုပုံ	၄
၃။ အုပ်စုတွင်ပါဝင်သောကျေးရွာများစာရင်း	၅
၄။ ကျေးရွာသမိုင်းကြောင်း(ကျေးရွာအခြေခံအချက်အလက်များ)	၆
၅။ လူထုပူးပေါင်းပါဝင်သော လူမှုဆန်းစစ်ခြင်းနှင့်အကဲဖြတ်ခြင်းလုပ်ငန်းစဉ် (PSA/PRA) အကျဉ်းချုပ်ဇယား	၈
၆။ လူမှုရေး နှင့် အရင်းအမြစ်ပြင်ပ	၉
၇။ လူမှုရေး နှင့် အရင်းအမြစ်ပြင်ပသုံးသပ်ချက်	၁၀
၈။ ဥစ္စာနေကြွယ်ဝမှုအဆင့် သတ်မှတ်ချက်ပြပုံ	၁၁
၉။ ဥစ္စာနေကြွယ်ဝမှုအဆင့်သတ်မှတ်ချက်ဇယားသုံးသပ်ချက်	၁၂
၁၀။ ရာသီခွင်ပြဇယား	၁၃
၁၁။ ရာသီခွင်ပြဇယားသုံးသပ်ချက်	၁၄
၁၂။ အရင်းအမြစ် အသုံးပြုမှုနှင့်ထိန်းချုပ်မှု	၁၅
၁၃။ အရင်းအမြစ် အသုံးပြုမှုနှင့်ထိန်းချုပ်မှု သုံးသပ်ချက်	၁၇
၁၄။ ပွင့်ကုအိမ်ပြပုံ (ကုဏ္ဍမ)	၁၈
၁၅။ ပွင့်ကုအိမ်သုံးသပ်ချက် (ကုဏ္ဍမ)	၁၉
၁၆။ အဖွဲ့ အစည်းချိတ်ဆက်မှုပြပုံ	၂၀
၁၇။ အဖွဲ့ အစည်းချိတ်ဆက်မှုပြပုံသုံးသပ်ချက်	၂၁
၁၈။ ကော်မတီဝင်များစာရင်း	၂၂
၁၉။ ကျေးရွာအချက်အလက်များ (ပုံစံ-၁)	၂၄
၂၀။ စီမံကိန်းအချိန်ဇယား (ပုံစံ-၂)	၂၇
၂၁။ ကျေးရွာဖွံ့ဖြိုးရေးဦးစားပေးအစီအစဉ် (ပုံစံ-၃)	၂၉
၂၂။ ကျေးရွာအုပ်စုစီမံကိန်းလုပ်ငန်းခွဲရေးချုပ်ချယ်ခြင်း (ပုံစံ-၄)	၃၂
၂၃။ အစည်းအဝေးမှတ်တမ်းများ	၃၄
၂၄။ ကဏ္ဍအလိုက်ဦးစားပေးဖွံ့ဖြိုးရေးလုပ်ငန်းစဉ်များ	၃၅
၂၅။ ဦးစားပေးလုပ်ငန်းများရေးချုပ်ချယ်ခြင်းဇယား	၃၇
၂၆။ ကျေးရွာဖွံ့ဖြိုးရေးအစီအစဉ်ဆောင်ရွက်မှုမှတ်တမ်းစာတိတ်ပုံများ	၃၈

လွိုင်တော်မြို့နယ်



စတေး - ၁၀၀၀၀မ - ၄၆၆

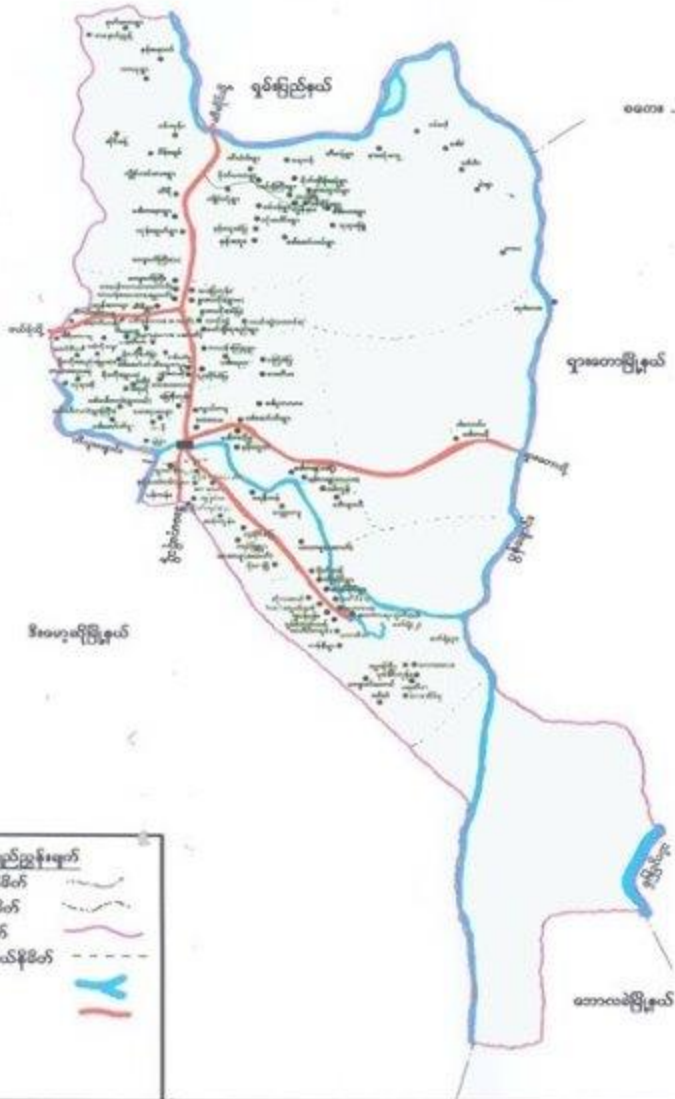

**လွိုင်တော်မြို့နယ်**

- နိုင်ငံတော်နယ်နိမိတ်
- မြို့နယ်နယ်နိမိတ်
- မြို့နယ်နယ်နိမိတ်
- တောနွေအုပ်စုနယ်နိမိတ်
- မြစ်ဖျောင်း
- ကားလမ်း

ကျေးရွာအုပ်စုမြေပုံ



ကျေးရွာအုပ်စုတွင် ပါဝင်သော ကျေးရွာများစာရင်း

စဉ်	ကျေးရွာအုပ်စုအမည်	ကျေးရွာအမည်	မှတ်ချက်
၀၁	ဧွားလသို	လင်ဖုံ (ပေါ်)	
၂		လင်ဖုံ (အောက်)	
၃		ခေါ်ခေါ်ခူ	
၄		မော်ချို၊ မုတုပျံး	
၅		ခုခိုင်မကြံမံပြု	
၆		ထီးသူးလူး	
၇		ဖျားကျဲ	
၈		မြေခိုကျွန်း	
၉		ထေးဝေလော်ခူ	
၁၀		ထိခို	
၁၁		ကယန်းဘာယာ (တောင်)	
၁၂		ကယန်းဘာယာ (မြောက်)	
၁၃		ကျောက်ငြို (တောင်)	
၁၄		သပြေကျွန်း	
၁၅		ကယန်းပြင်ခူ	
၁၆		ဧွားလသိုမံပြု	
၁၇		ပဒီးပေး	
၁၈		လယ်စွဲ ဣပေကင်း	
၁၉		လယ်စွဲ ဣကပ်	
၂၀		ဧွားလသို-ဣမ	





လူထုပူးပေါင်းပါဝင်သောလူမှုဆန်းစစ်ခြင်းနှင့်အကဲဖြတ်ခြင်း လုပ်ငန်းစဉ် (PSA/PRA) အကျဉ်းချုပ်ဇယား

စဉ်	အကြောင်းအရာ	ရက်စွဲ	ဦးတည်အုပ်စု	တက်ရောက်သူ			အဓိကဆွေးနွေးချက်များ
				ကျား	မ	ပေါင်း	
၁	လူမှုရေးအရင်းအမြစ်ပြင်ပ (social Map/ Resource Map)	၁၃ ၂ ၂၀၁၇	ရပ်ပိရပ်ဖ ကော်မတီဝင်များ	၆	၇	၁၃	အိမ်အမျိုးအစားများ၊အခြေခံ အဆောက်အအုံများ၊လမ်းပန်း ဆက်သွယ်ရေးအခြေအနေ၊ လယ်ယာမြေမြစ်ချောင်း၊ ရေတွင်းရေကန်သစ်တောများ
၂	ဥစ္စာခန့်ကြယ်ဝမှု အဆင့်သတ်မှတ်ချက် (Wealth Ranking)	၁၃ ၂ ၂၀၁၇	ချမ်းသာ၊ အလယ်အလတ်၊ နွမ်းပါးအုပ်စု	၆	၈	၁၄	ကျေးရွာလူမှုစီးပွားအုပ်စုများ၊ ခွဲခြားသတ်မှတ်နိုင်ရေးအတွက် အခြေခံစံနှုန်းများသတ်မှတ်ခြင်း၊ ကျေးရွာသားများနှင့်အများသ ဘောတူခွဲခြားသတ်မှတ်ခြင်း
၃	ပိုင်ဆိုင်မှုသုံးသပ်ခြင်း	၁၃ ၂ ၂၀၁၇	ကော်မတီဝင်၊ အမျိုးသမီး၊ အမျိုးသားများ	၆	၇	၁၃	အမျိုးသမီးနှင့် အမျိုးသားများ ပိုင်ဆိုင်ပြီး ထိန်းချုပ်ထားသည့် ပိုင်ဆိုင်မှု(သို့) အရင်းအမြစ် များကို သုံးသပ်ခြင်း
၄	ရာသီခွင်ပြကွဲနှိန် Seasonal Calender	၁၃ ၂ ၂၀၁၇	ကော်မတီဝင်၊ အမျိုးသမီး၊ အမျိုးသားများ	၆	၈	၁၄	ရာသီဥတုစိုက်ပျိုးသီးနှံများ၊ လယ်ယာလုပ်ငန်းများ၊ ဝင်ငွေထွက်ငွေ၊ဖွေးမြူ ရေးလုပ်ငန်းများ။
၅	ပင်ကူအိမ်ကွန်သက် (Spider Web)	၁၃ ၂ ၂၀၁၇	အမျိုးသား၊ အမျိုးသမီးများ	၁၂	၁၅	၂၇	အမျိုးသား၊အမျိုးသမီးများ ဘဝတန်းတူအခွင့်အရေးရရှိမှုနှင့်မ ရရှိသည့်အကြောင်းအရင်းများ
၆	အဖွဲ့အစည်းမျိတ်ဆက် ပုံ(Venn Diagram)	၁၃ ၂ ၂၀၁၇	ကျေးရွာလူမှုဖွံ့ဖြိုးရေး အဖွဲ့အုပ်ချုပ်ရေး အဖွဲ့ကျေးရွာ စီထောက်အဖွဲ့	၆	၈	၁၄	ကျေးရွာတွင်ရှိအဖွဲ့အစည်းများ နှင့်ဖွံ့ဖြိုးရေးလုပ်ငန်းအတွက်မျိတ် ဆက်ဆောင်ရွက်လုပ်ကိုင်မှု



ကျေးရွာ၏ လူမှုရေးအရအခြေပြုခြင်း ရေးဆွဲခြင်း

ကျေးရွာအုပ်စုအမည်..... ကျေးရွာအုပ်စုအမည်..... ကျေးရွာအုပ်စုအမည်..... ကျေးရွာအုပ်စုအမည်..... ကျေးရွာအုပ်စုအမည်.....

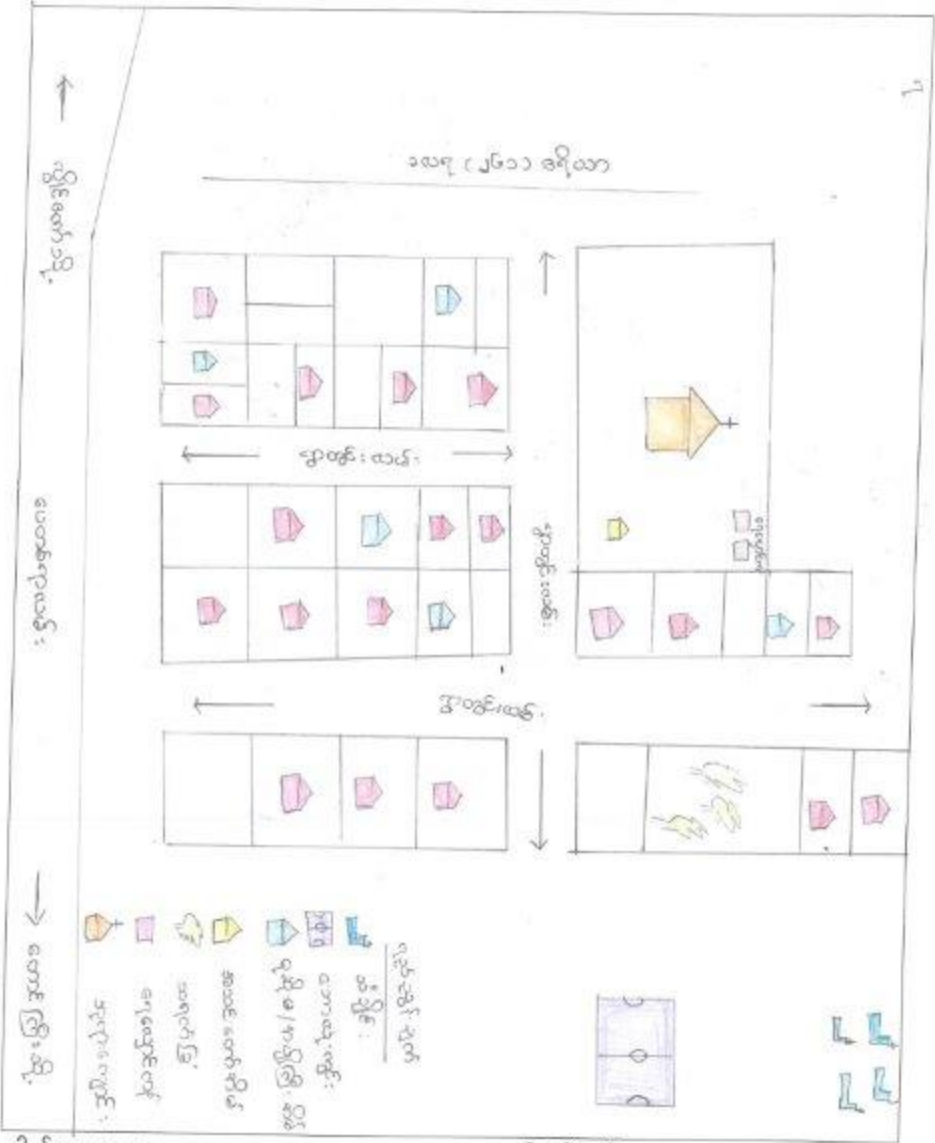

ကျေးရွာအုပ်စုအမည် -

ကျေးရွာအုပ်စုအမည် -  
ကျေးရွာအုပ်စုအမည် -

ကျေးရွာအုပ်စုအမည်

ကျေးရွာအုပ်စုအမည်  
ကျေးရွာအုပ်စုအမည်

- ပျားကျဲ ကျေးရွာတွင် အိမ်ခြေ (၂၄) အိမ်ရှိပြီး လူဦးရေ များ ကျား ၆၉ ဦး၊ မ - ၆၈ ဦး၊ နှုတ်ခမ်း - ၁၃၇ ဦး ရှိကြောင်း ဖော်ပြပါသည်။
- အများစုမှာ တောင်ယာ လုပ်ငန်း လုပ်ကိုင် စားသောက်ကြပြီး အချို့မှာ ကြေးနန်း ကြေးတမ်း လုပ်ကိုင်ကြပါသည်။
- ကျေးရွာအတွင်းရှိ နမ်းများမှာ မြေသား၊ နမ်းများ ဖြစ်ပါသည်။
- ကျေးရွာအတွင်း မြေပုံသုံးများသည် ဆွတ်သီးတို့ကို ကြီးကြပ်ကြပါသည်။
- အများဆုံး နှုတ်ခမ်း ကြေးတမ်း သီးနှံမှာ မြေပုံသုံး ၅၆ နှင့် ၅၇ နှင့် ဖြစ်ပါသည်။
- သီးနှံ ရိတ်သိမ်းကာလတွင် လင်ရွေး နှိပ်ပြီး ကျွမ်းသော လူများတွင် လင်ရွေး ခန့်ပါသည်။
- ပျားကျဲ ကျေးရွာတွင် ကယား ၅၆ ကယား စသော လူမျိုးများ ရှိကြောင်း ဖော်ပြပါသည်။

ဥက္ကဋ္ဌအဆင့် ခွဲခြားမှု စံနမူနာပုံစံ

မြို့နယ် ...၊ ပြည်ထောင်စု... ကျေးရွာအုပ်စု... နယ်လမ်း... ကျေးရွာ... မြို့နယ်... ရက်စွဲ... ၂၀၂၁.၀၅.၂၀.၂၀၂၁

အမျိုးအစား	သတ်မှတ်ချက်/ညွှန်းကိန်းများ	အိမ်ထောင်စု အရေအတွက်	ရာခိုင်နှုန်း
ချမ်းသာ	ထောက်လှမ်းရေး၊ လိုင်း၊ ရှေ့၊ ထွန်း၊ စက်၊ နွား၊ နွား၊ လှေ၊ လယ်၊ လေ၊ တိုက်၊ နှစ်ထပ်၊ ဖျော်ထောင်၊ နှစ်ထပ်၊ ညှစ်အောင်ဖြင့်၊ ဖျော်ထောင်၊ နှစ်ထပ်	၅ အိမ်	၂၀.၉%
အလယ်အလတ်	တိုက်ပု၊ အိမ်၊ အဆင့်၊ ဖျော်၊ အက၊ ထုတ်၊ ရုံ၊ အိမ်၊ သိုင်းကပ်၊ ဖွေ၊ ဖြောင်း၊ တောင်သာ၊ ဖျော်၊ ရှိ	၁၁ အိမ်	၄၅.၈%
ဆင်းရဲ/နွမ်းပါး	ထုတ်၊ ရုံ၊ အိမ်၊ ကျွမ်း၊ အလှူ	၈ အိမ်	၃၃.၃%
စုစုပေါင်းအိမ်ထောင်စု		၂၄ အိမ်	၁၀၀%

ပါဝင်ဆွေးနွေးသူ

ကျား- ၆

မ- ၈

မှတ်တမ်းတင်သူ

အမည် ဒေါ်စုစုထူးထူး အောင်

ရာထူး ရှေ့ထုစုစုထူးထူး ရုံး၊ ရေး၊ မြို့

- ပျားကန် ကျေးရွာ၏ ဥစ္စာခွဲဖြတ်ပုံစံ အဆင့် (၇) ဆင့် သတ်မှတ်ထားကြပါသည်။
- ချမ်းသာ အဆင့်တွင် အိမ်ခြေ (၅) နိမ် ၊ အလယ်အလတ် အဆင့်တွင် အိမ်ခြေ (၁၁) နိမ် ၊ နွမ်းပါး အဆင့်တွင် အိမ်ခြေ (၈) အိမ် တူရုံ သတ်မှတ်ထားကြပါသည်။
- နွမ်းပါး ၇ ခြင်း အကြောင်းမှာ အလယ်အလတ် အတည်တကျမရှိခြင်း ၊ ဓဟုသုတ နည်းပါးခြင်း ၊ မိသားစု အဆက်အခံကြောင့် ကျောင်းမဝင်ခြင်း ၊ မြေယာ ပိုင်ဆိုင်မှုမရှိခြင်း ၊ အလုပ်လုပ်သူ နည်းဖြို မိသားစုများခြင်း ၊ စသည်တို့ကြောင့် ဖြစ်ပါသည်။ ထိုသို့ နွမ်းပါးသူများကို ဗဟုသုတ ဂျွှန်ဂျန် အသိပညာပေးခြင်း ၊ အလုပ်အကိုင်များရှိဖွဲ့စေခြင်းဖြင့် ၊ ဆားဝတ်ရေးကို အဆင်ပြေစေပြီး အသိပညာများသည် ဂျွှန်ဂျန် မည်ဖြစ်သည်။
- ခိတ်ဂျိတ် ကာလအတွင်း အလုပ်အကိုင်များ ဂျွှန်ဂျန်ဖြို ဖင်ရှေ့များ ဂျွှန်ဂျန်ပါက ဆားဝတ်ရေး အတွက် အဆင်ပြေလာမည် ဖြစ်သည်။

### ရာသီခွင်ပြကွဒိန်

အကြောင်းအရာ	တန်ခူး	ကဆုန်	နယုန်	ဝါဆို	ဝါခေါင်	တော်သလင်း	သီတင်းကျွတ်	တန်ဆောင်မုန်း	နတ်တော်	ပြာသို	တပို့တွဲ	တပေါင်း
ရာသီဥတု		ပေစိုက်					မိုးလျား					
စိုက်ပျိုးရေး			ပြောင်းစိုက် ပဲစဉ်းပုံစိုက်						ပြောင်းစိမ်း			ပဲစဉ်းပုံ စိမ်း
ဝင်ငွေ/ထွက်ငွေ	/	/	₹	₹	/	/	/	/	₹	/	₹	/
ကျန်းမာရေး				လမ်းပျက် ဝမ်းဗျော				ဒွာစေး	ပြောင်းဆိုး	တုတ်ဖွေး		
ပွဲလမ်းသဘင်	မင်္ဂလာ ဆောင်								ဗုဒ္ဓဆတ်	ဒွပ်သစ်လွှဲ		မင်္ဂလာ ဆောင်
သောက်သုံးရေ ရရှိမှု		ရေလိုအပ်ဆက်မပြတ်										
အစားအစာဖူလုံမှု အားလပ်ချိန်						အားလပ်ပိုင်း						အားလပ်ပိုင်း

ပါဝင်ဆွေးနွေးသူ

မှတ်တမ်းတင်သူ

ကျား- ၆

အမည် ဒေါ်နော်ထူးထူးအောင်

မ- ၈

ရာထူး ယုထူးစည်၊ ရုံးရှေးမြို့



အရှင်းအမြစ်သုံးစွဲမှုပုံစံပြဇယား

(ဖွဲ့စည်းရေး)

ကဏ္ဍ:

မြင်းကွင်း  
ထော်ထော်ဂျီ  
လှိုင်း ၅၂၃

မ

ချေးဆိုင်း

ကဏ္ဍ + မ

လယ်ယာ  
အိမ်  
ဘေးထိဘေးကွင်း  
ဧည့်သည်  
ဖုန်း  
အိမ်  
လမ်း  
ရေတွင်း  
ရေလျှော်ကန်  
ဘုရားကျောင်း

အရင်းအမြစ် ထိန်းချုပ်မှု၊ ဆုံးဖြတ်မှုပုံစံပြဿနာ

(ဖျားကုန်)

ကဏ္ဍ

- ထော်ဟော့ဂျီ
- ဘောဇီကော့ကွင်း
- ဇွားထွဉ်
- ကိုင်းရှဉ်
- ခြင်ကွင်း

မ

ချေးဆိုင်

ကဏ္ဍ + မ

- ကျော့ကွင်း ကုန်
- ဘုရားကျောင်း
- ကျော့ကွင်း
- ယပ်ယာ
- အိမ်
- ယပ်
- ဖျား
- အိမ်



- ဆော်လော်ဂျီ၊ ဘောလီဘောကွင်း၊ နွားဗျာဉ်၊ ကိုင်းရှည်၊ ဒြင်းထုံးကွင်း စသည်တို့ကို အမျိုးသားများက သုံးစွဲပြီး အမျိုးသား ကိုယ်တိုင် ထိန်းချုပ် ဆုံးဖြတ်ကြပါသည်။
- ဇယ်ယာ၊ ဂေဇာင်း၊ ဂေဇာင်းကန်၊ ဇယ်၊ တိမိ၊ အိမ်၊ ဘုရားကျောင်း၊ များ စသည်တို့ကို အမျိုးသားနှင့် အမျိုးသမီး သုံးစွဲပြီး ပြုပြင် ထိန်းသိမ်းမှုကို အမျိုးသားများ ကဆောင်ရွက်ကြသည်။
- ကျေးရွာ တွင် အမျိုးသားနှင့် အမျိုးသမီး ယှဉ်တွဲ အားခတ်၊ တူမရှာပါ။
- အမျိုးသားများသည် ဆုံးဖြတ်ချက်ချရာ နှင့် ဦးဆောင်ရာတွင် ပိုမို ယှဉ်ဆောင်ကြပြီး အမျိုးသမီးများမှာ ဆုံးဖြတ်ချက်ချရာတွင် အားနည်းကြပါသည်။

ပင့်ကူအိမ်သုံးသပ်ခြင်းပြပုံ

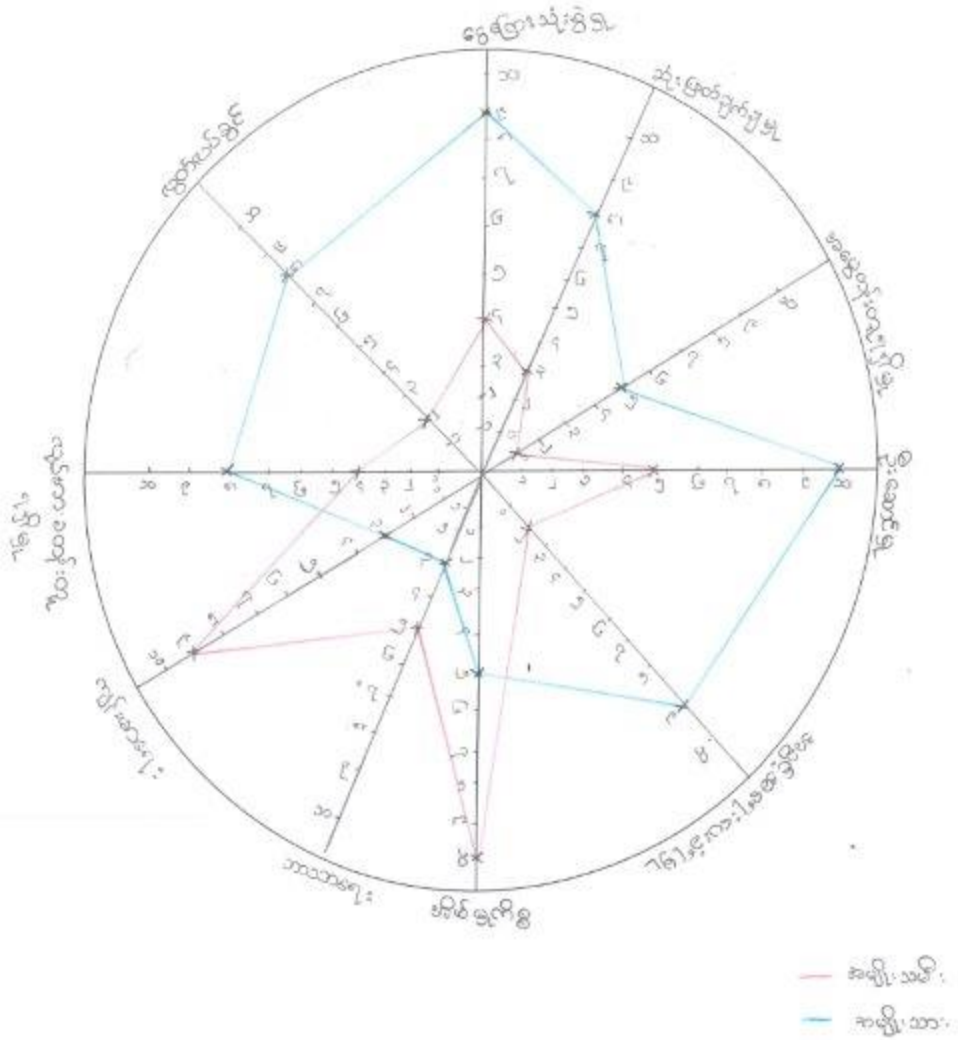

ပါဝင်ဆွေးနွေးသူ  
 ကျား ၁၂  
 မ ၁၅

မှတ်တမ်းတင်သူ  
 အမည် ဒေါ်နော်ထူးထူးအောင်  
 ရာထူး လူထုစည်းစဉ်းရေး ရှား



ကျေးဇူးပြု၍ ချိတ်ဆက်ပေးသောအဖွဲ့အစည်း

(ပွားကျော်)

ကျေးဇူးအဖွဲ့

ဗုဒ္ဓအိမ်ဂူ



အမျိုးသားအဖွဲ့



ယုငယ်အဖွဲ့



အမျိုးသမီးအဖွဲ့



ဆုံးဒေဂျေအဖွဲ့



ကျေးဇူးပြုပိုင်

ကျေးဇူးထက်စိုစိုပွား





- ဤအိမ် ခြား အဖွဲ့သည် အုပ်စု ကျေးရွာ အစည်းအဝေး ပြုလုပ်ရာ ၂၆ ကျေးရွာ ဖွံ့ဖြိုးရေး လုပ်ငန်းများတွင် ဦးဆောင်ပေးပါသည်။
- လူငယ် အဖွဲ့သည် ကျေးရွာတွင်း သာဓကေး ၊ နဂေး များတွင် အဓိကပါဝင် ဆောင်ရွက် ဖြစ်ပါသည်။
- အမျိုးသမီး အဖွဲ့သည် ဘာသာရေး လုပ်ငန်း များတွင် အဓိက ဦးဆောင် ပါသည်။
- အမျိုးသား အဖွဲ့သည် ဂုဏ်ထူး နဂေး ၊ ဘာသာရေး ၊ လူမှုရေး စသော လုပ်ငန်း များတွင် ဦးဆောင် ဖြစ်ပါသည်။
- ဆန်းအေးစင်္ကြံ အဖွဲ့သည် ကလေး သူငယ်များ ဘာသာရေး တွင် လုပ်ဆောင်၍ လမ်းညွှန် ပြုသပေးပါသည်။
- ကျေးလက်ဦးစီးဌာန သည် ကျေးရွာအတွက် ကျေးဇူးပြု၍ လုပ်ငန်းကို ထက်မြက်စွာ ဆောင်ရွက်ပေးခဲ့ပါသည်။

ကျေးရွာစီ/ထောက်ကော်မတီဖွဲ့စည်းပုံဇယား

ကျေးရွာစီထောက်ကော်မတီဥက္ကဋ္ဌ  
 ၁။ ဦးယိုရှု  
 ၂။ ဒေါ်နော်ရှားမြာ



စောင့်ကြည့်ကြီးကြပ်ရေး  
 ကော်မတီ  
 ၁။ ဦးဖဲကို  
 ၂။ ဒေါ်နော်လာစိ

လည်ပတ်ထိန်းသိမ်းရေးကော်မတီ  
 ၁။ ဦးသာအေး  
 ၂။ ဒေါ်ဥူးမေသော

ဝယ်ယူရေးကော်မတီ  
 ၁။ ဦးဆာကဆိ  
 ၂။ ဒေါ်တူးတူဖေါ

ကျေးရွာစေတနာ့ဝန်ထမ်း  
 ၁။ စောစံဂျယ်  
 ၂။ ဒေါ်နီရူ

ဝေဖန်အကြံပြုတိုင်ကြားချက်  
 ပြေရှင်းရေးအဖွဲ့  
 ၁။ ဦးခိုခိုဂျယ်  
 ၂။ ဒေါ်အယ်ဂေဌေ

ငွေစာရင်းကိုင်  
 ၁။ ဦးအေးကျော်ဦး

ပါဝင်ဆွေးနွေးသူ  
 ကျား- ၁၂  
 မ- ၁၅

မှတ်တမ်းတင်သူ  
 အမည် ဒေါ်နော်ထူးထူးအောင်  
 ရာထူး လူထုစည်းစုရေးမှူး

ကျေးရွာအုပ်စုစီထောက်ကော်မတီဖွဲ့စည်းပုံဇယား

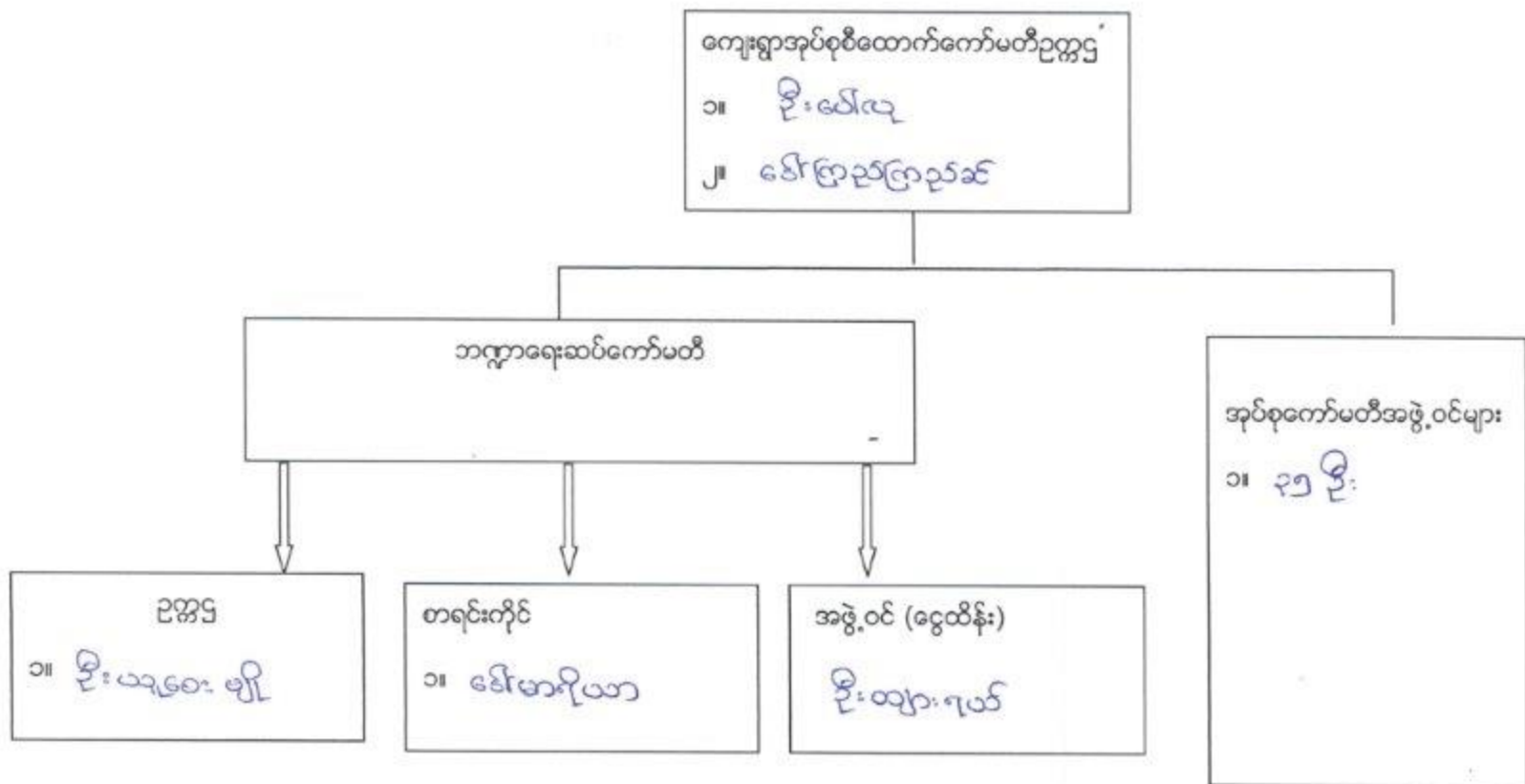

ပါဝင်ဆွေးနွေးသူ

ကျား- ၃၁    မ- ၄၄

မှတ်တမ်းတင်သူ

အမည် ဒေါ်နော်လှလှ၊ နောင် ရာထူး လူဝင်စည်းဦးကျော်ကျော်



အုပ်စုကော်မတီ အဖွဲ့ဝင်

ခန့်	အမည်	ရွာအမည်	စဉ်	အမည်	ဌာနအမည်
၁	ဒေါ်ဌာနမြာ	အိန္ဒိယကျီး	၂၀	ဒေါ်ဌာနမြာ	ကယန်းမြို့နယ်
၂	ဦးသံဂုဏ်	ထီးသူးလွှဲ	၂၁	ဦးကလေးလှ	ဧရာဝတီမြို့နယ်
၃	ဒေါ်မာရီ	ထီးသူးလွှဲ	၂၂	ဒေါ်သန်းဇော်စိန်	ဧရာဝတီမြို့နယ်
၄	ဦးဌာနလှ	ထေးပင်လှ	၂၃	ဦးစွန်းစိန်	ပုသိမ်မြို့နယ်
၅	ဒေါ်မာမာဦး	ထေးပင်လှ	၂၄	ဒေါ်နန်းစိန်	ပုသိမ်မြို့နယ်
၆	ဦးမျိုးစွယ်	ပုဂံကျ	၂၅	ဦးမောင်မြ	မယ်လွင်ရွာဟောင်း
၇	ဒေါ်ကျော်ဌာနမြာ	ပုဂံကျ	၂၆	ဒေါ်နန်းစိန်	မယ်လွင်ရွာဟောင်း
၈	ဒေါ်မာမာမောင်	ပုသိမ်မြို့နယ်	၂၇	ဦးစွန်းစိန်	မယ်လွင်ရွာဟောင်း
၉	ဦးသန်းစိန်	မော်ဇီးစုရွာ	၂၈	ဒေါ်ဌာနမြာ	မယ်လွင်ရွာဟောင်း
၁၀	ဒေါ်မာမာ	ကယန်းအထက်	၂၉	ဦးကျော်စိန်	ဒေါ်မာမာ
၁၁	ဦးမော်လှ	အိန္ဒိယ	၃၀	ဒေါ်ဌာနမြာ	ဒေါ်မာမာ
၁၂	ဒေါ်နန်းစိန်	အိန္ဒိယ	၃၁	ဦးမြင့်စိန်	လင်ဖျံ (ကျောက်)
၁၃	ဦးမောင်ကျော်စိန်	မောင်သန်းကျော်	၃၂	ဒေါ်မာမာ	လင်ဖျံ (ကျောက်)
၁၄	ဒေါ်မာမာ	မောင်သန်းကျော်	၃၃	ဦးမောင်စိန်	လင်ဖျံ (ထက်)
၁၅	ဦးမောင်စိန်	ကယန်းမြောက်	၃၄	ဒေါ်စိန်စိန်	လင်ဖျံ (ထက်)
၁၆	ဒေါ်မာမာ	ကယန်းမြောက်			
၁၇	ဦးမောင်စိန်	ကျောက်ကြီး			
၁၈	ဒေါ်မာမာ	ကျောက်ကြီး			
၁၉	ဦးကျော်စိန်	ဧရာဝတီမြို့နယ်			
၂၀	ဦးဌာနလှ	ကယန်းမြို့နယ်			

ပုံစံ - ၈ - ၁ ကျေးရွာအခြေခံအချက်အလက်များ (Form PC 1)

လက်ညှိမှုခွက်  
 ကျေးရွာတစ်ရွာသို့ ပထမဆုံးမိတ်ဆက်ခရီး သွားရောက်သောအခါ လူထုစည်းရုံးရေးများသည် ကျေးရွာ ခေါင်းဆောင်များအား ကျေးရွာအချက်အလက်များကို မေတ္တာရပ်ခံ၍ တောင်းခံရမည်။ ဤအချက်အလက်များကို စီမံကိန်း မိတ်ဆက်အစည်းဝေးမတိုင်မီ တောင်းခံရမည်။ စီမံကိန်းမိတ်ဆက်အစည်းဝေးတွင် လူထုစည်းရုံးရေးများသည် ဤအချက်အလက် များအား စစ်ဆေးပြီး မှန်ကန်အောင်ပြုလုပ်ရမည်။ ငြီးနောက်တွင် လူထုစည်းရုံးရေးများမှ သတင်းအချက်အလက်ထဲသို့ Tablets မှ တဆင့် ပြည့်သွင်းရမည်။

ကျေးရွာခေါင်းဆောင် အမည် \_\_\_\_\_ ကျေးရွာခေါင်းဆောင်၏ ဝန်းနံပါတ် \_\_\_\_\_ လူထုစည်းရုံးရေးမှူး၏ အမည် \_\_\_\_\_  
 ဦးအောင်ဟော \_\_\_\_\_ ၀၉၂၆၂၆၁၅၀၂၄ \_\_\_\_\_ ဒေါ်အောင်ဆန်းစုကြည် \_\_\_\_\_  
 ပြည်နယ်တိုင်းဒေသကြီး ဟော \_\_\_\_\_ ဦးနု \_\_\_\_\_ ကျေးရွာအုပ်စု နှင့် ယင်း ကျေးရွာ များကို \_\_\_\_\_

က၊ လူဦးရေ

လူမျိုးစု	အိမ်ထောင်စုအရေအတွက်	ကိုးကွယ်သည့်ဘာသာ	အိမ်ထောင်စုအရေအတွက်
လူမျိုးစု (၁) ----- ကယား	၀၄	ဘာသာ (၁) ----- ချစ်မြတ်နိုး	၂၄
လူမျိုးစု (၂) ----- ကယား	၂	ဘာသာ (၂) -----	
လူမျိုးစု (၃) ----- ကယား	၃	ဘာသာ (၃) -----	
လူမျိုးစု (၄) ----- ကယား	၃		
လူမျိုးစုစုစု -----		ဘာသာစုစု -----	
အခြား -----	အရေအတွက်		
မသန်စွမ်းသူများ			
သက်ကြီးရွယ်အိုများ (၆၅ နှစ် နှင့် အထက်)	၄		
စစ်ဘေးရှောင်			

	အမျိုးသား (အရေအတွက်)	အမျိုးသမီး (အရေအတွက်)
လူဦးရေ	၆၉	၆၈
လူမျိုးစု (၁) ----- ကယား	၄၁	၃၄
လူမျိုးစု (၂) ----- ကယား	၅	၄
လူမျိုးစု (၃) ----- ကယား	၉	၇
အခြား -----	၃	၃
အိမ်ထောင်ဦးစီး	၂၁	၃

(ခ) အခြေခံအောက်အဖွဲ့ အသုံးအဆောင်များ

စာသင်ကျောင်း	အမှတ် ဖြစ်ပါ	ကျန်းမာရေး	အမှတ် ဖြစ်ပါ	ဘာသာရေး အဆောက် အအုံများ	အမှတ် ဖြစ်ပါ
အထက်တန်းကျောင်း	<input type="checkbox"/>	ဆေးရုံ	<input type="checkbox"/>	ဓေတီ	<input type="checkbox"/>
အလယ်တန်းကျောင်း	<input type="checkbox"/>	ကျန်းမာရေးဌာန	<input type="checkbox"/>	ဘုန်းကြီးကျောင်း	<input type="checkbox"/>
မူလတန်းကျောင်း	<input type="checkbox"/>	ကျန်းမာရေးဌာနခွဲ	<input type="checkbox"/>	ဟိန္ဒူဘုရားကျောင်း	<input type="checkbox"/>

မူကြိုကျောင်း	<input type="checkbox"/>	စေးပေးခန်း	<input type="checkbox"/>	ခရစ်ယာန်ကျောင်း	✓
အခြား	<input type="checkbox"/>	အခြား	<input type="checkbox"/>	ဗလီ	<input type="checkbox"/>
				အခြား	<input type="checkbox"/>
မှတ်ချက်		မှတ်ချက်		မှတ်ချက်	

(ဂ) ကျွမ်းကျင်သူများမှတ်တမ်း (ကျေးရွာတွင်နေထိုင်သော သို့မဟုတ် တခြားရွာမှလာရောက်သော ကျွမ်းကျင်သူများ)

(၁) စာသင်ကျောင်း			(၂) ကျန်းမာရေး			(၃) လက်မှုပညာရှင်		
	ရွာတွင်နေထိုင်သူ	အခြားရွာမှလာသူ		ရွာတွင်နေထိုင်သူ	အခြားရွာမှလာသူ		ရွာတွင်နေထိုင်သူ	အခြားရွာမှလာသူ
မူလတန်းပြဆရာ/မ	<input type="checkbox"/>	<input type="checkbox"/>	ဆရာဝန်	<input type="checkbox"/>	<input type="checkbox"/>	လက်သမား	✓	<input type="checkbox"/>
အထက်တန်းပြဆရာ/မ	<input type="checkbox"/>	<input type="checkbox"/>	လက်ထောက်ကျန်းမာရေးပျား	<input type="checkbox"/>	<input type="checkbox"/>	ပန်းရံ	✓	<input type="checkbox"/>
အလယ်တန်းပြဆရာ/မ	<input type="checkbox"/>	<input type="checkbox"/>	အမျိုးသမီးကျန်းမာရေးဆရာမ	<input type="checkbox"/>	<input type="checkbox"/>	လျှင်စင်ကျွမ်းကျင်သီသမား	<input type="checkbox"/>	<input type="checkbox"/>
မူကြိုဆရာ/မ	<input type="checkbox"/>	<input type="checkbox"/>	သားဖွားဆရာမ	<input type="checkbox"/>	<input type="checkbox"/>	ဓနိကိတ်သူယ်သူ	<input type="checkbox"/>	<input type="checkbox"/>
အခြား	<input type="checkbox"/>	<input type="checkbox"/>	ပြည်သူ့ကျန်းမာရေးလုပ်သား	<input type="checkbox"/>	<input type="checkbox"/>	စက်ပြင်ဆရာ	<input type="checkbox"/>	<input type="checkbox"/>
မှတ်ချက်			မှတ်ချက်			မှတ်ချက်		

(ဃ) ကျေးရွာသို့ ရောက်ရှိနိုင်သည့် လမ်းအခြေအနေ / ကျေးရွာတစ်ရွာသည် ၎င်း၏ ကျေးရွာအုပ်စုနှင့် ဆက်သွယ်ထားသော လမ်းအခြေအနေ (အောက်ပါတို့ကိုတိုင်းပါ)

ကျောက်ကြမ်းလမ်း      ကတ္တရာလမ်း      ကွန်ကရစ်လမ်း      မော်တော်ဆိုင်ကယ်လမ်း  
 ကျောက်စင်းလမ်း      မြေသာလမ်း      လူသွားလမ်း      အခြား \_\_\_\_\_

(င) ကျေးရွာဖွံ့ဖြိုးမှုစီမံချက်

- (၁) လူထုဗဟိုပြုစီမံကိန်းမစတင်မီ ဤကျေးရွာတွင်ကျေးရွာဖွံ့ဖြိုးမှု စီမံချက်ရှိခဲ့ပါသလား?      ဝိုင်ဒါ  
 (၂) ရှိခဲ့ပါလျှင် ဤစီမံချက်ကို မည်သည့် ခုနှစ်တွင်ပြင်ဆင်ခဲ့ပါသနည်း?      နှစ်-----/မသိပါ  
 (၃) ဤစီမံချက်ကို မြို့နယ်မှအတည်ပြုခဲ့ပါသလား?      ပြုခဲ့ပါသည်/မပြုခဲ့ပါ /မသိပါ

(စ) ခရီးအကွာအဝေး

- (၁) ဤကျေးရွာ၏ဗဟိုမှ ၎င်းကျေးရွာအုပ်စု၏ဗဟိုအထိ ခရီးမိုင်မည်မျှကွာဝေးသနည်း?      မိုင်-----/မသိပါ  
 (၂) ဤကျေးရွာမှ ၎င်းကျေးရွာအုပ်စုဗဟိုအထိ သွားလာရာတွင်ကြာမြင့်သည့်အချိန်

ခြောက်ခွေ့ ရာသီတွင်ကြာချိန် ----- ၂၅ မိနစ် ----- ထော်လာဂျီ/မော်တော်ဆိုင်ကယ်/ခြေလျင်/လား/မော်တော်ဘုတ်/  
 အခြား -----  
 မိုးရာသီတွင်ကြာချိန် ----- ၂၅ မိနစ် ----- ထော်လာဂျီ/မော်တော်ဆိုင်ကယ်/ခြေလျင်/လား/မော်တော်ဘုတ်/  
 အခြား -----

(ဆ) ဖတ်ဝန်းကျင်ဆိုင်ရာ သဘာဝဘေးအန္တရာယ်

ဤကျေးရွာတွင် ရေကြီးခြင်းကဲ့သို့ သဘာဝဘေးအန္တရာယ်ကျရောက်မှုခြင်း ရှိပါသလား။  
 အမရှိပါ       ရှိပါသည်      ရှိလျှင်ဖော်ပြပါ -----

(ခ) ကျေးရွာတွင် ဖွဲ့စည်းထားသော အဖွဲ့အစည်းများ  
လူထုပတ်ပြုစီမံကိန်းမတိုင်မီ ဤကျေးရွာတွင် ကျေးရွာဖွံ့ဖြိုးရေးအတွက် အစိုးရ (သို့) ရွာသားများကိုယ်တိုင်(သို့) စီမံကိန်းတစ်ခုခုမှ  
ဖွဲ့စည်းထားသည့် အဖွဲ့အစည်းများရှိပါသလား။

(၁) -----  
(၂) -----

(ဈ) အထွေထွေအုပ်ချုပ်ရေး ဦးစီးဌာန (GAD) မှ မှတ်တမ်းတင်ထားခြင်း  
ဤကျေးရွာသည် အထွေထွေအုပ်ချုပ်ရေး ဦးစီးဌာန (GAD) မှ မှတ်တမ်းတင်ထားမှု ရှိပါသလား။  
□ မရှိပါ                      ဖြစ်ပါသည်။

ကျေးရွာခေါင်းဆောင်

အမည် ဦးစောဇော်

လက်မှတ်  ၀၄.၅ ၁၁.၂.၂၀၁၇

လူထုစည်းရုံးရေးမှူး

အမည် ဒေါ်ဇော်လှထွန်း

လက်မှတ်  ၀၄.၅ ၁၁.၂.၂၀၁၇

ပုံစံ - ၈ - ၂ - စီမံကိန်းစက်ဝန်းအချိန်ဇယား (PC 2)

လမ်းညွှန်ချက်၊ သက်ဆိုင်ရာလူထုစည်းရုံးရေးမှူး/လက်ထောက်နည်းပညာမှူးများမှ ဖြည့်သွင်းရမည်။		စီမံကိန်းစက်ဝန်းအဆင့်တစ်ခုစီပြီးစီးတိုင်း ကျေးရွာနှင့် ကျေးရွာအုပ်စုအတွက် ဤပုံစံကို	
စည်းရုံးရေးမှူး/ဝန်ထမ်း အမည်		ဒေါ်ရှော်ထူးထူးဒေကင်	
ဇနီး		စက်ဝန်းအားအမှတ်ခြစ်ပါ <input checked="" type="checkbox"/> စက်ဝန်း(၁) <input type="checkbox"/> စက်ဝန်း(၂) <input type="checkbox"/> စက်ဝန်း(၃) <input type="checkbox"/> စက်ဝန်း(၄)	
ပြည်နယ်/တိုင်း	ကယား	မြို့နယ်	ဒွိုင်ကော်
ကျေးရွာအုပ်စု		စားနပ်ရိက္ခာ	ကျေးရွာ
		စားနပ်ရိက္ခာ	ပျားကန်

စီမံကိန်းဆောင်ရွက်မှုအဆင့်များ	ဇနီး		အစည်းအဝေးတွင်တက်ရောက်သူအရေအတွက်			
	တက်သည့် ဇနီး	ပြီးဆုံးသည့်ဇနီး	အမျိုးသား အရေအတွက်	အမျိုးသမီး အရေအတွက်	အိမ်ထောင်စု အရေအတွက်	လူမျိုးစုတက်ရောက်သူ အရေအတွက် နှင့် လူမျိုးစုအမည်
၁။ ကျေးရွာစီမံကိန်း မိတ်ဆက်အစည်းအဝေး	၁၃.၂.၂၀၁၇	၁၃.၂.၂၀၁၇	၁၂	၁၅	၂၄	ကယား-၁၄   ကရင်-၃ ကျေးရွာ-၆   ကယား-၃
၂။ ကျေးရွာဖွံ့ဖြိုးရေး စီမံချက်ရေးဆွဲခြင်း အစည်းအဝေး	၁၃.၂.၂၀၁၇	၁၃.၂.၂၀၁၇	၁၂	၁၅	၂၄	ကယား-၁၄   ကရင်-၃ ကျေးရွာ-၆   ကယား-၃
၃။ ကျေးရွာအုပ်စု လုပ်ငန်းဆုံးဖြတ်ချက်ချသည့် အစည်းအဝေး	၂၀.၂.၂၀၁၇	၂၀.၂.၂၀၁၇	၃၁	၄၄	၇၅	၅၆ - ၂   ဗဟို - ၉ ကယား - ၅   ကရင် - ၄
၄။ မြို့နယ်အဆင့် စီမံကိန်းရေးဆွဲရေး နှင့် အကောင်အထည်ဖော်ရေးကော်မတီ၏ စီမံကိန်း သုံးသပ်မှု အစည်းအဝေး			မလို	မလို	မလို	မလို
၅။ မြို့နယ် စီမံကိန်းရေးဆွဲရေး နှင့် အကောင်အထည်ဖော်ရေး ကော်မတီ၏ဆုံးဖြတ်မှုကို ရွာသို့ အသိပေး အကြောင်းကြားသည့် အစည်းအဝေး	၅.၄.၂၀၁၇	၅.၄.၂၀၁၇	၉	၁၀	၁၉	ကယား   ၅ ကျေးရွာ   ၂ ကယား   ၁၂
၆။ စီမံကိန်းလုပ်ငန်းခွဲစီမံချက်ရေးဆွဲခြင်း အစည်းအဝေး	၆.၄.၂၀၁၇	၆.၄.၂၀၁၇	၇	၄	၁၁	ကယား - ၁၁
၆.၁။ စီမံကိန်းလုပ်ငန်း အကောင်အထည်ဖော် ရေးဆွဲရေးအစီအစဉ် ရေးဆွဲခြင်း	၆.၄.၂၀၁၇	၆.၄.၂၀၁၇	၇	၄	၁၁	ကယား   ၁၁

ဂေဟား - ၁  
ဂေဟား - ၁  
ကယား - ၁၄  
မမာ - ၉  
ကယား - ၁

၆.၂။ ဝယ်ယူရေးအစီအစဉ် ရေးဆွဲခြင်း	၆.၄.၂၀၁၇	၆.၄.၂၀၁၇	၇	၄	၁၁	ကယား   ၁၁
၆.၃။ ဘဏ္ဍာရေးကုန်ကျမှု လျာထားအစီအစဉ် ရေးဆွဲခြင်း	၆.၄.၂၀၁၇	၆.၄.၂၀၁၇	၇	၄	၁၁	ကယား   ၁၁
၆.၄။ ပြင်/ထိန်းအစီအစဉ် ရေးဆွဲခြင်း	၆.၄.၂၀၁၇	၆.၄.၂၀၁၇	၇	၄	၁၁	ကယား   ၁၁
၇။ စီမံကိန်းလုပ်ငန်းခွဲ တိုးတက်မှု စောင့်ကြည့် အစည်းအဝေး						
၇.၁။ အစည်းအဝေး ပထမအကြိမ်						
၇.၂။ အစည်းအဝေး ဒုတိယအကြိမ်						
၇.၃။ အစည်းအဝေး တတိယအကြိမ်						
၈။ စီမံကိန်းလုပ်ငန်းခွဲ အပြီးသတ်စစ်ဆေးခြင်း အစည်းအဝေး						
၉။ လူထုစစ်ဆေးပွဲအစည်းအဝေး						

ပုံစံ - ၈ - ၃ ကျေးရွာဖွံ့ဖြိုးရေး ဦးစားဦးစွာအစီအစဉ် (Form PC 3)

လယ်ဧွန်ခွက် အထောက်အကူပြု စက်မတီသည် လူထုစည်းရုံးရေးမှူးအကူအညီဖြင့် ဤပုံစံကိုပြည့်စုံအောင် ဖြည့်သွင်းရမည်။	အဆင့်(၃)	ကျေးရွာရွာဖွံ့ဖြိုးရေးအစည်းအဝေး ဦးဆောင်သူအမိန့်၊ ကျေးရွာစီမံကိန်း
လူထုစည်းရုံးရေးမှူး/ဝန်ထမ်း အမည်	ခေါ်ဝေါ်သူအား အမှတ်(၁) ဝက်ဝန်း(၁) ဝက်ဝန်း(၂) ဝက်ဝန်း(၃) ဝက်ဝန်း(၄)	
ခန့်အပ်ရက်	၁၃.၂.၂၀၁၇	
ပြည်နယ်/တိုင်း	ကယား	မြို့နယ်/မြို့နယ်

၈။ အခက်အခဲအတားအဆီးများအားရှေးစနစ်ဖြင့် - ယခုလက်ရှိအခြေအနေတွင် ဤကျေးရွာဖွံ့ဖြိုးတိုးတက်ရေးအတွက် အဓိက အခက်အခဲအတားအဆီးများသည် မည်သည်များဖြစ်ပါသနည်း။ (အမျိုးသား/သမီး အနည်းဆုံးအခက်အခဲ ၅ ခုစီဖော်ပြပါ)

အမျိုးသား အဖွဲ့မှ တင်ပြသောအခက်အခဲအတားအဆီးများ	အမျိုးသမီး အဖွဲ့မှ တင်ပြသောအခက်အခဲအတားအဆီးများ
၁ - အလုပ်အကိုင် အတတ်ပညာ မရှိသည့် အတွက် ရှုပ်ထွေးမှုများ ဖြစ်ပေါ်ခြင်း	၁ - မိုးရာသီတွင် ရွာတွင်းလမ်းများ ဆွတ်လျက် ရေအောက်ခြင်း
၂ - လူထုစည်းရုံးခြင်း	၂ - အားဝတ် ငွေပေးအဆင်မပြေသော ကြောင့် အိမ်ထောင်
၃ - အလုပ်အကိုင် မြေယာပိုင်ဆိုင်မှု မရှိခြင်း	၃ - စုစည်းမှု မရှိခြင်း
၄ - နေရာမရရှိခြင်း	၄ - ကလေးများ၏ ပညာရေး ထောက်ပံ့မှု မရှိခြင်း
၅ - မိုးရာသီတွင် ရွာတွင်းလမ်းများ ဆွတ်လျက် ရေအောက်ခြင်း	၅ - အမျိုးသမီးများ အိမ်ထောင်ဖွဲ့ခြင်း အချိန်ကုန်မြီဝင်စွေမှုများ အလုပ်မလုပ်ခြင်း

၉။ မျှော်မှန်းခြင်း - နောင်လာမည့် (၅) နှစ်အတွင်း ကျေးရွာဖွံ့ဖြိုးရေး မျှော်မှန်းလုပ်ထားချက်များအား တင်ပြပါ။

အမျိုးသားအဖွဲ့မှ တင်ပြသောမျှော်မှန်းချက်များ	အမျိုးသမီးအဖွဲ့မှ တင်ပြသောမျှော်မှန်းချက်များ
၁ - အလုပ်အကိုင် အကူအညီ ရရှိခြင်း	၁ - ရွာတွင်းလမ်းများ ကောင်းမွန်လာမည်
၂ - အလုပ်အကိုင် အခွင့်အလမ်းများ ရရှိခြင်း	၂ - ရွာထဲသို့ ရေပေးစနစ် ရရှိမည်
၃ - နေရာမရရှိခြင်း	၃ - အိမ်ထောင်ဖွဲ့ဆောင်ရွက်မှုများ ရရှိမည်
၄ - ရွာတွင်းလမ်းများ ကောင်းမွန်လာမည်	၄ - အလုပ်အကိုင် မြေယာပိုင်ဆိုင်မှု ရရှိမည်
၅ - မိုးရာသီတွင် ရွာတွင်းလမ်းများ ဆွတ်လျက် ရေအောက်ခြင်း	၅ - အခြေခံအဆောက်အအုံများ ရရှိမည်

၁၀။ လူထုစီမံကိန်း၏ လာမည့် (၄) နှစ်အတွက် အကျိုးဝင်သော ဦးစားဦးစွာ ဖွံ့ဖြိုးတိုးတက်မှု လုပ်ငန်း အစီအစဉ်များအားဖော်ပြပါ။

အဆင့်	ကျေးရွာအတွက် ဦးစားဦးစွာ ဖွံ့ဖြိုးတိုးတက်မှု လုပ်ငန်းစဉ်များ	အဆိုပြုသူ (အမျိုးသားများ/ အမျိုးသမီးများ/ အမျိုးသား+ အမျိုးသမီး)	ခန့်မှန်းကုန်ကျစရိတ်	အကျိုးစီးပွားစွန့်စားမှု ခန့်မှန်းခြေ အရေအတွက်
၁	ရွာတွင်းလမ်း	က+မ	၁၂၅ သိန်း	၁၃၇
၂	အလုပ်အကိုင် ဝေးခရီး ဆောင်ရွက်ပေးရန်အတွက်	က+မ	၁၀ သိန်း	၁၃၇
၃	အခြေခံအဆောက်အအုံတည်ဆောက်	က+မ		၁၃၇
၄	ရေပေးစနစ် အဆောက်အအုံတည်ဆောက်	မ	၄၁ သိန်း	၁၃၇
၅				

အမျိုးသားအဖွဲ့မှ တင်ပြသော အခက်အခဲ အတားအဆီးများ

- ၅. ဆေးဝါး အချို့၌ ဆေးကုသမှုခံယူရန် အလွန်ဝေးခြင်း၊ နှင့် ဆေးဝေးခို၊ စွဲခြင်း
- ၆. ခွာ၌ ကျောင်းသူ/ကျောင်းသားများ အထက်တန်း ဆက်လက်တက်ပြင်ရန် အတွက် အထက်တန်းကျောင်းမှ အလွန်ဝေးရာ သဖြင့် ကလေးများ အနာဂတ်ပညာဖြစ်နိုင်ခြင်း နှင့် ကျေးဇူးအနိစ္စအထက်တန်းကျောင်း မရှိသောကြောင့် ကလေးများ အလယ်တန်း အထိသာပညာ သင်ကြားနိုင်ရခြင်း
- ၇. လူနာတင်ယာဉ် မရှိသဖြင့် အရေးပေါ်အချိန်၌ အချိန်၌ သွားလာနိုင်ရန် အခက် အခဲရှိခြင်း

အမျိုးသမီးအဖွဲ့မှ တင်ပြသော အခက်အခဲ အတားအဆီးများ

- ၅. အခည်းအဝေး ဖြစ်လျှင် ရေရာ အခက်အခဲ ရှိခြင်း
- ၆. စာကြည့်တိုက်မရှိခြင်း၊ ကြောင် မဟုတ်ဘဲ နည်းပါးခြင်း
- ၇. မူကြိုကျောင်းမရှိခြင်း၊ ကြောင် ကလေးများကို တောင်ယာ သို့မဟုတ် ဆောင်ရွက်ခြင်း
- ၈. အမျိုးသမီးများ မိသားစုအတွက် တစ်ဖက်တစ်လမ်း မှတ်ပေးရန်အတွက် အလွန်အတည်တကျ လုပ်ရန် လိုအပ်ခြင်း ၊ အမျိုးသမီးများ အတွက် အလွန်အကိုင် ဖွားပါးခြင်း

အမျိုးသားအဖွဲ့မှ တင်ပြသော မျှော်မှန်းချက်

- ၆. ခွာအတွက် အများပိုင် လူနာတင်ယာဉ် ထားရှိပေးရန်

အမျိုးသမီးအဖွဲ့မှ တင်ပြသော မျှော်မှန်းချက်

- ၆. ကလေးများ ပညာမဟုတ်ဘဲ နည်းပါးရန် မူကြိုကျောင်းထားရှိပေးရန်



ဃ၊ လူထုစီမံကိန်း၏ လာမည့် ( ၄ ) နှစ်အတွက် အကျိုးမဝင်သော ဦးစားပေး ဖွံ့ဖြိုးတိုးတက်မှု လုပ်ငန်း အစီအစဉ်များအားဖော်ပြပါ။

အဆင့်	ကျေးရွာအတွက် ဦးစားပေး ဖွံ့ဖြိုးတိုးတက်မှု လုပ်ငန်းစဉ်များ	အဆိုပြုသူ (အမျိုးသားများ/ အမျိုးသမီးများ/အမျိုးသား+ အမျိုးသမီး)	အခန့်ကားရမှု
၁	စက်တိုင်းတို့ ချဲ့ခြင်း	က + င	
၂	အိမ်ထောင် ဖွဲ့စည်းရေး	မ	
၃	အလုပ်အကိုင် အဖွဲ့ အဖွဲ့	က	
၄	အကယ်တွင်း အဖွဲ့အစည်း	က	
၅	ပျံ့နှံ့တင်ပို့ရေး	က	

ခေါင်းစောင်၊ ကျေးရွာစီမံကိန်းအထောက်အကူပြုကော်မီတီမှ အတည်ပြုသည်။

အမည် ----- ဒေါ်ခင်စွာဖြူ ----- လက်မှတ် -----  ----- ဇန.ရံ ----- ၂၀၂၁.၀၅.၂၀ -----

ပုံစံ - ၈ - ၄ ကျေးရွာအုပ်စုစီမံကိန်းလုပ်ငန်းခွဲရွေးချယ်ခြင်းပုံစံ (Form PC 4)

လမ်းညွှန်ချက်၊ စီမံကိန်းလုပ်ငန်းခွဲရွေးချယ်မှုအစည်းအဝေးပြီးနောက်တွင် ကျေးရွာအုပ်စုမှ CF/TF တို့၏ အကူအညီရယူ၍ ကျေးရွာစီထောက်ကော်မတီမှ လက်မှတ်ရေးထိုးပြီး အဆိုပါပုံစံအား ပြည့်စုံအောင်ဖြည့်သွင်းရမည်။ ဤပုံစံအား ပြည့်စုံစွာဖြည့်သွင်းပြီးပါက ကျေးရွာအုပ်စုမှူးတိုးတက်ရေးစီမံချက်တွင် TPIC သို့ပေးပို့ရန်အတွက် နောက်ဆက်တွဲအဖြစ် ထားရှိရမည်။ CF မှ ကျေးရွာတစ်ရွာချင်းစီ၏ စီမံကိန်းလုပ်ငန်းခွဲဆိုင်ရာ အချက်အလက်များကို MIS သို့ ထည့်သွင်းရမည်။ (ယခုနှစ်စီမံကိန်းလုပ်ငန်းခွဲ မလုပ်ကိုင်သော ကျေးရွာများ မပါဝင်ပါ။)

ကျေးရွာစည်းရုံးရေးမှူး/ဝန်ထမ်းအမည် ဒေါ်ခင်ဖြူမာမာ + ဒေါ်နော်စတင်မာမာ ရေးထူး ;  
 နေ့စွဲ ၂၀.၂.၂၀၁၇ စက်ဝန်းအားအမှတ်ခြစ်ပေးပါ။ (✓) ဗစကဝန်း(၁) □ ဝစကဝန်း(၂) □ ဝစကဝန်း(၃) □ ဝစကဝန်း(၄)  
 ပြည်နယ်/တိုင်း ကယားပြည်နယ် ပြို့နယ် လွိုင်ကော်မြို့ ကျေးရွာအုပ်စု ခွားလင်း

ကျေးရွာအမည်	ထောင်ရွက်မည့် လုပ်ငန်းများ	အတိုင်းအတာ	ခန့်မှန်း တိုက်ရိုက် အကျိုးခံစားခွင့် ရှိသူများ	အဆိုပြုတင်ပြသူ	ခန့်မှန်းကုန်ကျစရိတ်			
					စီမံကိန်းမှ ထည့်ဝင်မှု	ကျေးရွာမှ ထည့်ဝင်မှု	အခြားထည့်ဝင်မှု (ဖော်ပြပါ) ထည့်ဝင်ငွေ   အမည်/အဖွဲ့	စုစုပေါင်း
ပျားကန်	ရွာတွင်းကျောက် ချောလမ်း	၄၅၂' x ၁၂'	၁၃၇	<input type="checkbox"/> ကျား <input type="checkbox"/> မ <input checked="" type="checkbox"/> ကျား+မ	၅၆ သိန်း			၅၆ သိန်း
ထေးပလော်ပူ	ရွာတွင်းကျောက် ချောလမ်း	၅၀၀' x ၈'	၅၃၉	<input type="checkbox"/> ကျား <input type="checkbox"/> မ <input checked="" type="checkbox"/> ကျား+မ	၆၀ သိန်း			၆၀ သိန်း
ထိုဂူ	ရွာတွင်းကျောက် ချောလမ်း + ကျွဲကလျှပ်တံတား ၁စင်း	၆၇၀' x ၁၂' + (၁၈' x ၅')	၄၃၂	<input type="checkbox"/> ကျား <input type="checkbox"/> မ <input checked="" type="checkbox"/> ကျား+မ	၉၉ သိန်း			၉၉ သိန်း
ကယားသာယာ (တောင်)	သုံးမသောင် ဖြူဖြေခွမ်းမံ တည်ဆောက်ခြင်း	၆၀' x ၂၄' x ၁၂'	၇၂၁	<input type="checkbox"/> ကျား <input type="checkbox"/> မ <input checked="" type="checkbox"/> ကျား+မ	၆၉ သိန်း			၆၉ သိန်း
ကယားသာယာ (မြောက်)	ကျောက်စိမ့် တွင်းထူးခြင်း	၆၃' x ၃၀'	၅၈၃	<input type="checkbox"/> ကျား <input type="checkbox"/> မ <input checked="" type="checkbox"/> ကျား+မ	၄၅ သိန်း			၄၅ သိန်း

ရာထူး ကျေးရွာအုပ်စု စီ/ထောက်ကော်မတီ ဥက္ကဋ္ဌ အမည် ဒေါ်ကြည်ကြည်ခင် လက်မှတ် [Signature] ရက်စွဲ ၂၀.၂.၂၀၁၇

ပုံစံ - ၈ - ၄ ကျေးရွာအုပ်စုစီမံကိန်းလုပ်ငန်းခွဲရွေးချယ်ခြင်းပုံစံ (Form PC 4)

လမ်းညွှန်ရွက်၊ စီမံကိန်းလုပ်ငန်းခွဲရွေးချယ်မှုအစည်းအဝေးပြီးနောက်တွင် ကျေးရွာအုပ်စုမှ CF/TFတို့၏ အကူအညီရယူ၍ ကျေးရွာစီထောက်ကော်မတီမှ လက်မှတ်ရေးထိုးပြီး အဆိုပါပုံစံအား ပြည့်စုံအောင်ဖြည့်သွင်းရမည်။ ဤပုံစံအား ပြည့်စုံစွာဖြည့်သွင်းပြီးပါက ကျေးရွာအုပ်စုဖွံ့ဖြိုးတိုးတက်ရေးစီမံချက်တွင် TPIC သို့ပေးပို့ရန်အတွက် နောက်ဆက်တွဲအဖြစ် ထားရှိရမည်။ CF မှ ကျေးရွာတစ်ရွာချင်းစီ၏ စီမံကိန်းလုပ်ငန်းခွဲဆိုင်ရာ အချက်အလက်များကို MIS သို့ထည့်သွင်းရမည်။ (ယခုနှစ်စီမံကိန်းလုပ်ငန်းခွဲ မလုပ်ကိုင်သော ကျေးရွာများ မပါဝင်ပါ။)

ကျေးရွာစည်ရုံးရေးမှူး/ဝန်ထမ်းအမည် ဒေါ်ခင်ဖြိုး ဟန် + ဒေါ်နော်စတင်လှိုင်မာ် ရွှေထွန်း

နေ့စွဲ ၂၀၂၂-၂၀၁၇ စက်ဝန်းအားအမှတ်ခြစ်ပေးပါ။(✓)အစက်ဝန်း(၁) ဝစက်ဝန်း(၂) ဝစက်ဝန်း(၃) ဝစက်ဝန်း(၄)

ပြည်နယ်/တိုင်း ကယား၊ ဩဇာနည် ပြို့နယ် လွိုင်ကော် မြို့ ကျေးရွာအုပ်စု ဦးလင်း

ကျေးရွာအမည်	ဆောင်ရွက်မည့် လုပ်ငန်းများ	အတိုင်းအတာ	ခန့်မှန်း တိုက်ရိုက် အကျိုးခံစားခွင့် ရှိသူများ	အဆိုပြုတင်ပြသူ	ခန့်မှန်းကုန်ကျစရိတ်			
					စီမံကိန်းမှ ထည့်ဝင်မှု	ကျေးရွာမှ ထည့်ဝင်မှု	အခြားထည့်ဝင်မှု (ဖေါ်ပြပါ) အမည်/အဖွဲ့	စုစုပေါင်း
ကျောက်ကြီး (တောင်)	ရွာတွင်းကျောက် ရွာလမ်း	၇၂၄' x ၈'	၇၂၁	<input type="checkbox"/> ကျား <input type="checkbox"/> မ အကျား+မ	၈၀ သိန်း			
သဖြေကုန်း	မူကြိုကျောင်း မြေစဉ်းရှင်းဖြူ ဖြူခြင်း	၄၇၃'	၇၁၉	<input type="checkbox"/> ကျား <input type="checkbox"/> မ အကျား+မ	၃၀ သိန်း			
ကယားကျေးရွာ	မူကြိုကျောင်း မြေဖွဲ့တိုးချဲ့ခြင်း	၃၂' x ၃၀' x ၁၅'	၄၅၂	<input type="checkbox"/> ကျား <input type="checkbox"/> မ အကျား+မ	၇၀ သိန်း			
ဦးလင်းစံမြ	၂၂၁၁ ခန်းတွဲ မူကြိုကျောင်း အိမ်သာတည်ဆောက်ခြင်း	၁၀' x ၅' x ၇' ၆"	၆၀၀	<input type="checkbox"/> ကျား <input checked="" type="checkbox"/> မ <input type="checkbox"/> ကျား+မ	၂၂ သိန်း			
ဝဒါးစံမြ	စာသင်ကျောင်း မြေစဉ်းရှင်း ဖြူခြင်း	၁၉၃၄'	၉၃၈	<input checked="" type="checkbox"/> ကျား <input type="checkbox"/> မ <input type="checkbox"/> ကျား+မ	၉၇ သိန်း			

ရာထူး ကျေးရွာအုပ်စု စီထောက်ကော်မတီ ဥက္ကဋ္ဌ အမည် ဒေါ်ကြည်ကြည်ခင် လက်မှတ် [Signature] ရက်စွဲ ၂၀၂၂-၂၀၁၇

ပုံစံ - ၈ - ၄ ကျေးရွာအုပ်စုစီမံကိန်းလုပ်ငန်းခွဲရွေးချယ်ခြင်းပုံစံ (Form PC 4)

လမ်းညွှန်ချက်၊ စီမံကိန်းလုပ်ငန်းခွဲရွေးချယ်မှုအစည်းအဝေးပြီးနောက်တွင် ကျေးရွာအုပ်စုမှ CF/TFတို့၏ အကူအညီရယူ၍ ကျေးရွာစီထောက်ကော်မတီမှ လက်မှတ်ရေးထိုးပြီး အဆိုပါပုံစံအား ပြည်စုံအောင်ဖြည့်သွင်းရမည်။ ဤပုံစံအား ပြည်စုံရွာဖြည့်သွင်းပြီးပါက ကျေးရွာအုပ်စုဖွံ့ဖြိုးတိုးတက်ရေးစီမံချက်တွင် TPIC သို့ပေးပို့ရန်အတွက် နောက်ဆက်တွဲအဖြစ် ထားရှိရမည်။ CF မှ ကျေးရွာတစ်ရွာချင်းစီ၏ စီမံကိန်းလုပ်ငန်းခွဲဆိုင်ရာ အချက်အလက်များကို MIS သို့ထည့်သွင်းရမည်။ (ယခုနှစ်စီမံကိန်းလုပ်ငန်းခွဲ မလုပ်ကိုင်သော ကျေးရွာများ မပါဝင်ပါ။)

ကျေးရွာစည်းရုံးရေးမှူး/ဝန်ထမ်းအမည် ဒေါ် ဒေါ်ဖြိုးဟန် + ဒေါ်နော်စ တက်ဖ် ဟ် စေး ထူး  
 နေ့စွဲ ၂၀၂၂.၂၀.၁၇  
 စက်ဝန်းအားအမှတ်ခြစ်ပေးပါ။(✓)  စက်ဝန်း(၁)  စက်ဝန်း(၂)  စက်ဝန်း(၃)  စက်ဝန်း(၄)  
 ပြည်နယ်/တိုင်း တနင်္သာရီပြည်နယ် ဖြန့်နယ် လွိုင်ကော်မြို့ ကျေးရွာအုပ်စု ရွာလင်း

ကျေးရွာအမည်	ဆောင်ရွက်မည့် လုပ်ငန်းများ	အတိုင်းအတာ	ခန့်မှန်း တိုက်ရိုက် အကျိုးခံစားခွင့် ရှိသူများ	အဆိုပြုတင်ပြသူ	ခန့်မှန်းကုန်ကျစရိတ်			
					စီမံကိန်းမှ ထည့်ဝင်မှု	ကျေးရွာမှ ထည့်ဝင်မှု	အခြားထည့်ဝင်မှု (ဖော်ပြပါ) အမည်/အဖွဲ့	စုစုပေါင်း
လယ်ယာအောက်	အုတ်ကန်တူးဖွဲ့ တည်ဆောက်ခြင်း၊ အုတ်ကန် ၂၁၀၀' x ၁၀၀' ဖြန့်	၅၇၀' x ၁၅'	၇၄၃	<input type="checkbox"/> ကျား <input type="checkbox"/> မ ဧကကျား+မ	၃၅ သိန်း			၃၅ သိန်း
ဒေါ်ဒေါ်ခွ	ရွာတွင်းကျောက် ရွာလမ်း	၅၁၇' x ၁၅'	၂၆၂	<input type="checkbox"/> ကျား <input type="checkbox"/> မ ဧကကျား+မ	၆၀ သိန်း			၆၀ သိန်း
မော်ဗျားစုစည်း	မူကြိုကျောင်း တိုးချဲ့ခြင်း	၅၂' x ၂၃' x ၅' x ၁၀'	၃၅၇	<input type="checkbox"/> ကျား <input type="checkbox"/> မ ဧကကျား+မ	၄၂ သိန်း			၄၂ သိန်း
ငှာမိုင်းပင်ကြဲခြင်း	ရွာတွင်းကျောက် ရွာလမ်း	၈၆၈' x ၁၅'	၇၂၀	<input type="checkbox"/> ကျား <input type="checkbox"/> မ ဧကကျား+မ	၁၀၁ သိန်း			၁၀၁ သိန်း
ထီးသူးကူး	ရွာတွင်းကျောက် ရွာလမ်း	၆၅၅' x ၁၅'	၂၃၅	<input type="checkbox"/> ကျား <input type="checkbox"/> မ ဧကကျား+မ	၇၀ သိန်း			၇၀ သိန်း

ရာထူး ကျေးရွာအုပ်စု စီ/ထောက်ကော်မတီ ဥက္ကဋ္ဌ အမည် ဒေါ်ကြည်ကြည် လက်မှတ် [Signature] ရက်စွဲ ၂၀၂၂.၂၀.၁၇

ပုံစံ - စ - ၄ ကျေးရွာအုပ်စုစီမံကိန်းလုပ်ငန်းခွဲရွေးချယ်ခြင်းပုံစံ (Form PC 4)

လမ်းညွှန်ချက်၊ စီမံကိန်းလုပ်ငန်းခွဲရွေးချယ်မှုအစည်းအဝေးပြီးနောက်တွင် ကျေးရွာအုပ်စုမှ CF/TFတို့၏ အကူအညီရယူ၍ ကျေးရွာစီထောက်ကော်မတီမှ လက်မှတ်ရေးထိုးပြီး အဆိုပါပုံစံအား ပြည့်စုံအောင်ဖြည့်သွင်းရမည်။ ဤပုံစံအား ပြည့်စုံစွာဖြည့်သွင်းပြီးပါက ကျေးရွာအုပ်စုမှူး/ဦးတိုးတက်ရေးစီမံချက်တွင် TPIC သို့ ပေးပို့ရန်အတွက် နောက်ဆက်တွဲအဖြစ် ထားရှိရမည်။ CF မှ ကျေးရွာတစ်ရွာချင်းစီ၏ စီမံကိန်းလုပ်ငန်းခွဲဆိုင်ရာ အချက်အလက်များကို MIS သို့ ထည့်သွင်းရမည်။ (ယခုနှစ်စီမံကိန်းလုပ်ငန်းခွဲ မလုပ်ကိုင်သော ကျေးရွာများ မပါဝင်ပါ။ ကျေးရွာစည်းရုံးရေးမှူး/ဝန်ထမ်းအမည် ဒေါ် ဒေါ်မြိုးဟန် + ဒေါ်ဒေါ်ခင်မာတင် ၂၀၂၁.၀၁.၀၅ ထူး

နေ့စွဲ ၂၀၂၂.၂၀၁၇ စက်ဝန်းအားအမှတ်ခြစ်ပေးပါ။(✓)အစက်ဝန်း(၁) ဝက်ဝန်း(၂) ဝက်ဝန်း(၃) ဝက်ဝန်း(၄)  
ပြည်နယ်/တိုင်း ကယားပြည်နယ် မြို့နယ် လွိုင်ကော် ကျေးရွာအုပ်စု ဦးလင်း

ကျေးရွာအမည်	ဆောင်ရွက်မည့် လုပ်ငန်းများ	အတိုင်းအတာ	ခန့်မှန်း တိုက်ရိုက် အကျိုးခံစားခွင့် ရှိသူများ	အဆိုပြုတင်ပြသူ	ခန့်မှန်းကုန်ကျစရိတ်			
					စီမံကိန်းမှ ထည့်ဝင်မှု	ကျေးရွာမှ ထည့်ဝင်မှု	အခြားထည့်ဝင်မှု (ဖော်ပြပါ) ထည့်ဝင်ငွေ   အမည်/အဖွဲ့	စုစုပေါင်း
လယ် တွဲ ဌာန	စာသင်ကျောင်း ခြံစည်းရိုး ပြုပြင်ခြင်း	၁၂၆၆'	၉၇၄	<input type="checkbox"/> ကျား <input type="checkbox"/> မ <input checked="" type="checkbox"/> အကျား+မ	၆၃ သိန်း			၆၃ သိန်း
လယ်ထွဲဌာန	ရွာထွဲကျောက် ရှေးလမ်း	၅၄၆' x ၁၂'	၁၉၆	<input type="checkbox"/> ကျား <input type="checkbox"/> မ <input checked="" type="checkbox"/> အကျား+မ	၆၃ သိန်း			၆၃ သိန်း
ဦးလင်း ဌာန	မူကြိုကျောင်း ပြုပြင်ခြင်း	၂၈' x ၂၃' x ၁၂'	၇၅၂	<input type="checkbox"/> ကျား <input type="checkbox"/> မ <input checked="" type="checkbox"/> အကျား+မ	၉၀ သိန်း			၉၀ သိန်း
				<input type="checkbox"/> ကျား <input type="checkbox"/> မ <input type="checkbox"/> ကျား+မ				
				<input type="checkbox"/> ကျား <input type="checkbox"/> မ <input type="checkbox"/> ကျား+မ				

ရာထူး ကျေးရွာအုပ်စု စီ/ထောက်ကော်မတီ ဥက္ကဋ္ဌ အမည် ဒေါ်ကြည်ကြည်မင် လက်မှတ် ရက်စွဲ ၂၀၂၂.၂၀၁၇

နေ့ရက်	၁၃-၂-၂၀၁၇	အချိန်	၃:၀၀ P.m	၁၁:၀၀ P.m	ထိ
နေရာ	ဗားဆန် အရာကြောင်း	ကျေးရွာအုပ်စု/ကျေးရွာ	ဦးဖလား ၊ ဗားဆန်		
မြို့နယ်	ချိုင့်တော်	ပြည်နယ်	ကယား		
အစဉ်အဝေးအစီရင်ခံစာ					
၀	ကျေးရွာ ဥက္ကဋ္ဌ ၊ အဖွဲ့အစည်း အဖွဲ့အစည်း				
၂	စီမံကိန်း မိတ်ဆက် နှင့် စီမံကိန်း စက်ဝိုင်း				
၃	တော်မော်စွမ်းချယ်ခြင်း ၊ လူ့အဖွဲ့ ဆန်းစစ်ခြင်း				
၄	ဗြဟ္မစာ၊ မျှော်စွမ်းချယ် ၊ ဖွံ့ဖြိုးရေးလုပ်ငန်း ဆွေးနွေးခြင်း				
၅	မြို့စားပေးလုပ်ငန်း ဖွဲ့ ချယ်ခြင်း ၊ အကျုံးဝင် ၊ မဝင်သောလုပ်ငန်း ဖြောင့်ဖြောင့်ခြင်း				
ဆွေးနွေးသည့်အကြောင်းအရာများ					ဦးဆောင်ဆွေးနွေးသူ
<ul style="list-style-type: none"> <li>- စီမံကိန်း မိတ်ဆက် ၊ စီမံကိန်း စက်ဝိုင်း</li> <li>- တော်မော်စွမ်းချယ်ခြင်း</li> <li>- မျှော်စွမ်းချယ် ၊ ဗြဟ္မစာ ၊ အခက်အခဲ ၊ ဖွံ့ဖြိုးရေးလုပ်ငန်းများ ဆွေးနွေးခြင်း</li> <li>- လူ့အဖွဲ့ ဆန်းစစ်ခြင်း</li> <li>- မြို့စားပေးလုပ်ငန်း ဖွဲ့ ချယ်ခြင်း</li> <li>- အကျုံးဝင် ၊ အကျုံးမဝင်သော လုပ်ငန်း ဆွေး နွေးခြင်း</li> </ul>					ဒေါ်နော်ထူးထူးအောင် ဒေါ်မောင်ဖြာ ဒေါ်ခင်ဖြိုး ဟန်
ဆွေးနွေးဆုံးဖြတ်ချက်များ-					
လူ့အဖွဲ့ ဆန်းစစ်ခြင်း ချားကို အဖွဲ့ ခွဲ ဆွေး နွေး ဖြောင့်ဖြောင့်ပါသည်။ ကျေးရွာ စီမံ ချ် ခွဲ ရေးလက်မဝင်များကို အရင်အတိုင်း ဖြေ ဆွေး နွေး ၊ ဆုံးဖြတ်ခံ ဖြောင့်ပါသည်။ အမျိုးသား ၊ အမျိုးသမီး ဖွံ့ဖြိုးရေးလုပ်ငန်းများကို ဆွေး နွေး ဖြိုး လုပ်ငန်း ဖွဲ့ ချယ် ၊ (၁၂) နှစ်အတွက် မဲပေး ဖွဲ့ ချယ် ဆုံးဖြတ် ခံ ဖြောင့်ပါသည်။					
အကြံပြုချက်များ-					
ကျေးရွာ တွင် အိမ်ခြေ နည်းသော်လည်း လူထု ဖွဲ့ ပေါင်း ပါဝင် ချွ နားကောင်းပါသည်။					

မှတ်တမ်းပြုသူ ဒေါ်နော်ထူးထူးအောင်  
 ရာထူး လူထုစည်ရုံး ရေး ချွ

ကဏ္ဍအလိုက်ဦးစားပေးဖွဲ့ခြီးရေးလုပ်ငန်းစဉ်များ

နောက်ဆက်တွဲ(၄) ခြားနားသော အပိုင်းများအတွက် ဦးစားပေးဖွဲ့ခြီးရေးလုပ်ငန်းစဉ်များအနှစ်ချုပ် မူရင်းအား VPSIC တွင် ထားရှိရပါမည်။ အခြားဌာနဆိုင်ရာများနှင့် ညှိနှိုင်းရန်အတွက် မိတ္တူအား TPIC သို့ ပို့ရပါမည်။ MIS Data အဖြစ်သွင်းရန်မလိုအပ်ပါ။

	အဆင့်	လုပ်ငန်း	ဦးစားပေး	လ/နှစ်	ကျေးဇူးပြု တာဝန်ခံသူ(တို့) အုပ်စု	ပြင်ပမှ မည်သူ့ထောက်ပံ့မည်
အခြေခံအဆောက်အအုံ	၁	ဥက္ကဋ္ဌရုံးလမ်း	မ ( ) ကျား( )	၂၀၁၇		
	၂	အစည်းအဝေး ခန်းမအောင်	မ ( ) ကျား( )	၂၀၁၉		
	၃	မာကြည်ဝိဇ္ဇာ အသစ်တည်ဆောက်	မ ( ) ကျား( )			
	၄	မူလဦးစီးဌာန အသစ်တည်ဆောက်	မ ( ) ကျား( )	၂၀၂၀		
	၅		မ ( ) ကျား( )			
အသက်မွေးဝမ်းကြောင်း/ စိုက်ပျိုးရေး	၁	ဒဂုံတွင် မြူဆီ တန်း	မ ( ) ကျား( )			
	၂	အလယ်အလတ် ဆေးရုံ အစည်းအဝေး	မ ( ) ကျား( )			
	၃		မ ( ) ကျား( )			
	၄		မ ( ) ကျား( )			
	၅		မ ( ) ကျား( )			
ကျန်းမာရေးနှင့် အာဟာရ	၁	ကျောက်တိုင်ယာဉ်	မ ( ) ကျား( )			
	၂		မ ( ) ကျား( )			
	၃		မ ( ) ကျား( )			
	၄		မ ( ) ကျား( )			
	၅		မ ( ) ကျား( )			

ကျန်းမာရေးနှင့် အာဟာရ	၀		၀ ( ) ကျား ( )			
	၂		၀ ( ) ကျား ( )			
	၃		၀ ( ) ကျား ( )			
	၄		၀ ( ) ကျား ( )			
	၅		၀ ( ) ကျား ( )			
ပညာရေး	၀	အထက်တန်းကျင့် ထားခြင်းမရှိ	၀ ( ) ကျား ( )			
	၂		၀ ( ) ကျား ( )			
	၃		၀ ( ) ကျား ( )			
	၄		၀ ( ) ကျား ( )			
	၅		၀ ( ) ကျား ( )			
အခြား	၀	စာတတ်ရေးမရှိသူ	၀ ( ) ကျား ( )	၂၁၀၈		
	၂		၀ ( ) ကျား ( )			
	၃		၀ ( ) ကျား ( )			
	၄		၀ ( ) ကျား ( )			
	၅		၀ ( ) ကျား ( )			



ဦးစားပေးလုပ်ငန်း အကျဉ်းချုပ်ဇယား

စဉ်	လုပ်ငန်းအမည်	ဦးစားပေး အဆင့်	အဆိုပြုသူ (ကျား)	အဆိုပြုသူ (မ)	အဆိုပြုသူ (ကျား+မ)	မှတ်ချက်
၁။	ဦးစွန်းလမ်း	၁			၂	
၂။	ခက်တိုင်တိုး၌ ခြင်း ၊ ချွတ်တက်မိုး	၂			၂	
၃။	အလုပ်အစားခန်းမအောင်အသစ်တည်ဆောက်	၃			၂	
၄။	ပူဇော်လှေစဉ်အသစ်တည်ဆောက်ခြင်း	၄		၂		
၅။	အိမ်တွင်း သူခင်းတန်း	၅		၂		
၆။	အလုပ်အကိုင် အခွင့်အလမ်း	၅	၂			
၇။	ကျေးဇူးတင်အသစ်တည်ဆောက်ခြင်း	၆		၂		
၈။	အထက်တန်းလှေစဉ် ၊ တား၌ ခြင်း	၇	၂			
၉။	ရွာနာတင်ယာဉ် တား၌ ခြင်း	၈	၂			
၁၀။						
၁၁။						
၁၂။						
၁၃။						

ပိတ်ဆွေးနွေးသူ

ကျား - ၁၂

မ - ၁၅

မှတ်တမ်းတင်သူ

ရာထူး - ဒေါ်နော်ထူးထူး ခေဘင်

အမည် - လူထုစည်း စု၊ ရေး ၅၂။

လုပ်ငန်းဆောင်ရွက်မှုတိုက်တွန်းချက်များ



