

ပြည်ထောင်စုသမ္မတမြန်မာနိုင်ငံတော်အစိုးရ

စိုက်ပျိုးရေး၊ မွေးမြူရေးနှင့်ဆည်မြောင်းဝန်ကြီးဌာန

ကျေးလက်ဒေသဖွံ့ဖြိုးတိုးတက်ရေးဦးစီးဌာန

လွိုင်ကော်-ရှားတောမြို့နယ်



လူထုပတ်ဝန်းကျင်ပြုစီမံကိန်း

National Community Driven Development Project



ကျေးရွာဖွံ့ဖြိုးရေးအစီအစဉ် (၂၀၁၆-၂၀၁၇)

Village Development Plan (VDP)

လွိုင်ကော်မြို့နယ်၊ ပန်ကန်းကျေးရွာအုပ်စု၊ ရွာတန်းရှည်ကျေးရွာ

အကြောင်းအရာ

စာမျက်နှာ

၁။ ဗြူနယ်ပြင်မြေပုံ	၃
၂။ အုပ်စုမြေပုံ	၄
၃။ အုပ်စုတွင်ပါဝင်သောကျေးရွာများစာရင်း	၅
၄။ ကျေးရွာသမိုင်းကြောင်း(ကျေးရွာအခြေခံအချက်အလက်များ)	၆
၅။ လူထုဖွဲ့စည်းပုံပါဝင်သော လူမှုစနစ်၊စစ်မြစ်နှင့်အက်မြစ်မြင်းလုပ်ငန်းစဉ် (PSA/PRA) အကောင်းချစ်ဇယား	၈
၆။ လူမှုရေး နှင့် အရင်းအမြစ်ပြင်မြေပုံ	၉
၇။ လူမှုရေး နှင့် အရင်းအမြစ်ပြင်မြေပုံသုံးသပ်ချက်	၁၀
၈။ ဥစ္စာနေကြွယ်ဝမှုအဆင့် သတ်မှတ်ချက်ပြုပုံ	၁၁
၉။ ဥစ္စာနေကြွယ်ဝမှုအဆင့်သတ်မှတ်ချက်ဇယားသုံးသပ်ချက်	၁၂
၁၀။ ရာသီခွင်ပြဇယား	၁၃
၁၁။ ရာသီခွင်ပြဇယားသုံးသပ်ချက်	၁၄
၁၂။ အရင်းအမြစ် အသုံးပြုမှုနှင့်ထိန်းချုပ်မှု	၁၅
၁၃။ အရင်းအမြစ် အသုံးပြုမှုနှင့်ထိန်းချုပ်မှု သုံးသပ်ချက်	၁၇
၁၄။ ယဉ်ကျေးမှုပြုပုံ (ကျားမ)	၁၈
၁၅။ ယဉ်ကျေးမှုသုံးသပ်ချက် (ကျားမ)	၁၉
၁၆။ အဖွဲ့ အစည်းချိတ်ဆက်မှုပြုပုံ	၂၀
၁၇။ အဖွဲ့ အစည်းချိတ်ဆက်မှုပြုပုံသုံးသပ်ချက်	၂၁
၁၈။ ကော်မတီဝင်များစာရင်း	၂၂
၁၉။ ကျေးရွာအချက်အလက်များ (ပုံစံ-၁)	၂၄
၂၀။ စီမံကိန်းအချိန်ဇယား (ပုံစံ-၂)	၂၇
၂၁။ ကျေးရွာပုံ ဗြူရေးဦးစားပေးအစီအစဉ် (ပုံစံ-၃)	၂၉
၂၂။ ကျေးရွာအုပ်စုစီမံကိန်းလုပ်ငန်းခွဲရွေးချယ်ခြင်း (ပုံစံ-၄)	၃၂
၂၃။ အစည်းအဝေးမှတ်တမ်းများ	၃၄
၂၄။ ကဏ္ဍအလိုက်ဦးစားပေးဖွဲ့စည်းရေးလုပ်ငန်းစဉ်များ	၃၅
၂၅။ ဦးစားပေးလုပ်ငန်းများရွေးချယ်ခြင်းဇယား	၃၇
၂၆။ ကျေးရွာပုံ ဗြူရေးအစီအစဉ်ဆောင်ရွက်မှုမှတ်တမ်းစာတိတ်များ	၃၈

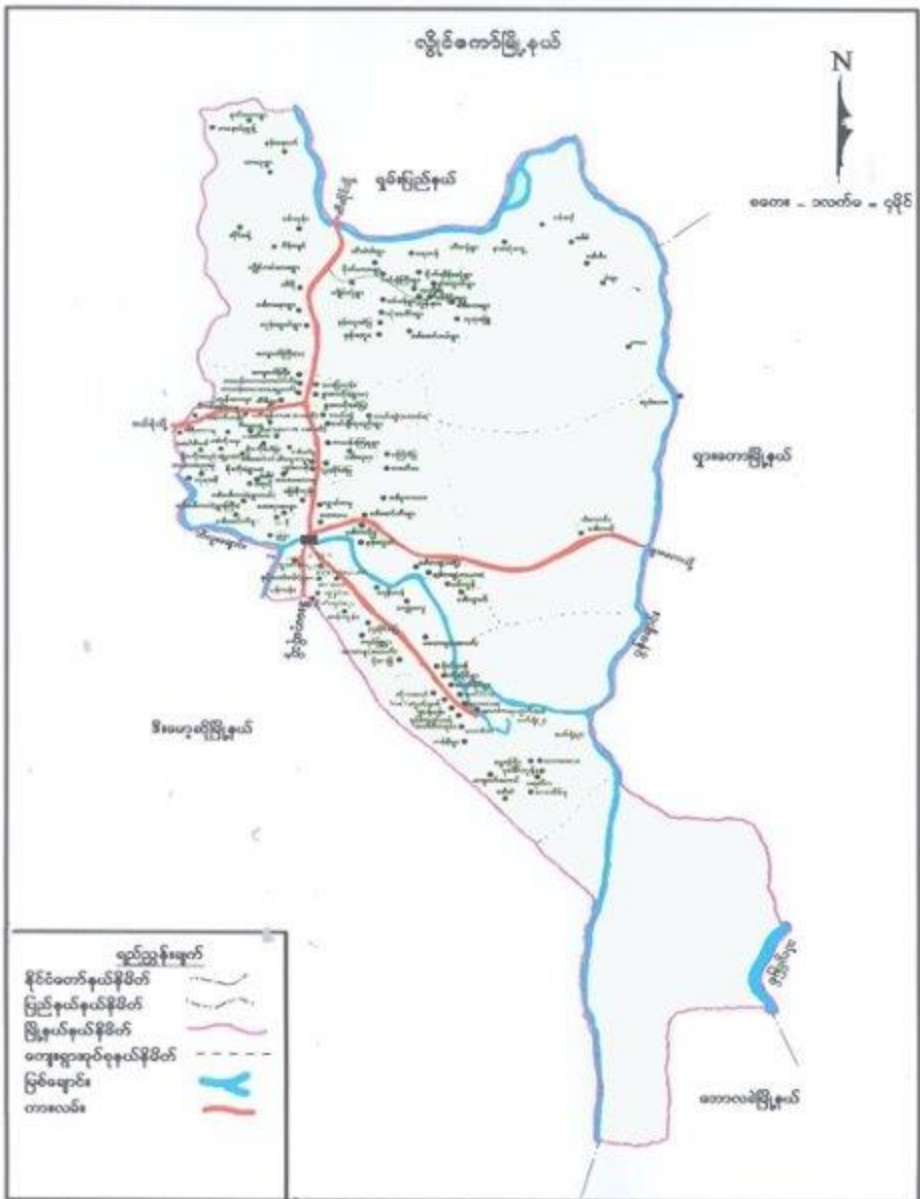

ဝန်တန်းကျေးရွာအုပ်စုမြေပုံ



တဝေးပြည်နယ်
 လွိုင်တော်မြို့
 ဝန်တန်းကျေးရွာအုပ်စု
 ကွင်းအရွက်မြေမြေပုံ
 စတေးစတေး - ၄ မိုင်

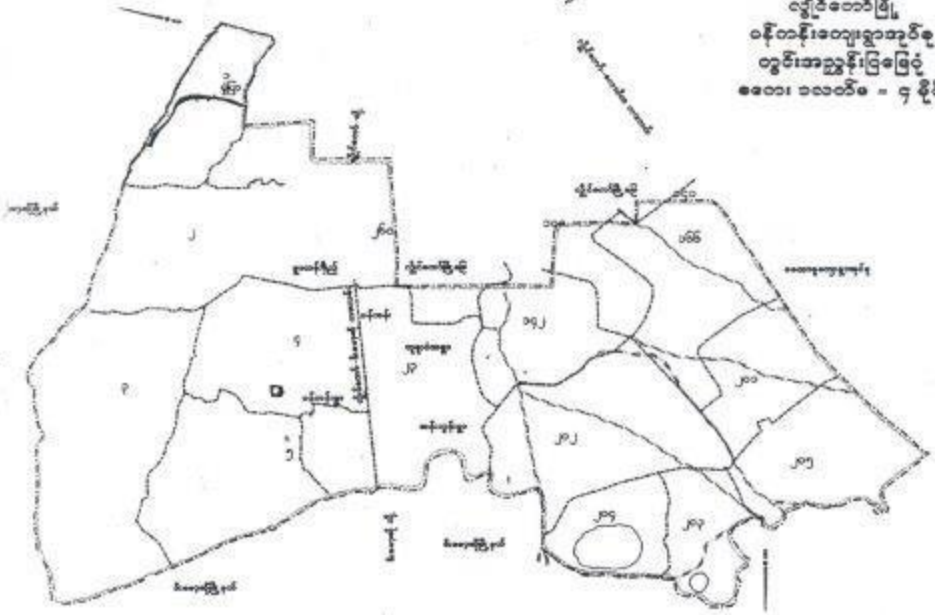

- ရည်ညွှန်းချက်
- မြို့နယ်နိမိတ် - - - - -
- ကွင်းနယ်နိမိတ် - - - - -
- လမ်း - - - - -
- အုပ်စုနယ်နိမိတ် - - - - -
- ချောင်း/မြောင်း - - - - -
- ပုံနှိပ်: ၁၈၅၂/၅၅ - □
- စ: ၆၆၄၇

ကျေးရွာအုပ်စုတွင် ပါဝင်သော ကျေးရွာများစာရင်း

စဉ်	ကျေးရွာအုပ်စုအမည်	ကျေးရွာအမည်	မှတ်ချက်
၀၁	ပန်တန်း	ကျွန်းတန်း	
၀၂	"	ဒါဇာ	
၀၃	"	စိန်စွန်းယု	
၀၄	"	စင်္ကြာတန်း	
၀၅	"	တူဒုံ	
၀၆	"	ပန်တန်း	
၀၇			
၀၈			
၀၉			
၁၀			
၁၁			
၁၂			
၁၃			
၁၄			
၁၅			
၁၆			
၁၇			
၁၈			
၁၉			
၂၀			

လူထုပူးပေါင်းပါဝင်သောလူမှုဆန်းစစ်ခြင်းနှင့်အကဲဖြတ်ခြင်း လုပ်ငန်းစဉ် (PSA/PRA) အကျဉ်းချုပ်ဇယား

စဉ်	အကြောင်းအရာ	ရက်စွဲ	ဦးတည်အုပ်စု	တက်ရောက်သူ			အဓိကဆွေးနွေးချက်များ
				ကျား	မ	ပေါင်း	
၁	လူမှုရေးအရင်းအမြစ်ပြ မြေပုံ (social Map/ Resource Map)		ရပ်မိရပ်ဖ ကော်မတီဝင်များ	၁၁	၁၂	၂၃	အိမ်အမျိုးအစားများ၊ အခြေခံ အဆောက်အအုံများ၊ လမ်းပန်း ဆက်သွယ်ရေးအခြေအနေ၊ လယ်ယာမြေပြင်ရောင်း၊ ရေကန်၊ ရေကန်သစ်တောများ
၂	ဥစ္စာနေကြွယ်ဝမှု အဆင့်သတ်မှတ်ချက် (Wealth Ranking)		ချမ်းသာ၊ အလယ်အလတ်၊ နွမ်းပါးအုပ်စု	၁၀	၁၁	၂၁	ကျေးရွာလူမှုစီးပွားအုပ်စုများ၊ ခွဲခြားသတ်မှတ်နိုင်ရေးအတွက် အခြေခံစံနှုန်းများသတ်မှတ်ခြင်း၊ ကျေးရွာသားများနှင့်အများသ ဘောတူခွဲခြားသတ်မှတ်ခြင်း
၃	ပိုင်ဆိုင်မှုသုံးသပ်ခြင်း		ကော်မတီဝင်၊ အမျိုးသမီး၊ အမျိုးသားများ	၁၀	၁၀	၂၀	အမျိုးသမီးနှင့် အမျိုးသားများ ပိုင်ဆိုင်ပြီး ထိန်းချုပ်ထားသည့် ပိုင်ဆိုင်မှု(သို့) အရင်းအမြစ် များကို သုံးသပ်ခြင်း
၄	ရာသီခွင်ပြကွဲဒီဇိုင်း Seasonal Calender		ကော်မတီဝင်၊ အမျိုးသမီး၊ အမျိုးသားများ	၁၁	၁၂	၂၃	ရာသီဥတု၊ စိုက်ပျိုးသီးနှံများ၊ လယ်ယာလုပ်ငန်းများ၊ ဝင်ငွေထွက်ငွေ မွေးမြူ ရေးလုပ်ငန်းများ
၅	ပင့်ကူအိမ်ကွန်ယက် (Spider Web)		အမျိုးသား၊ အမျိုးသမီးများ	၁၂	၁၄	၂၆	အမျိုးသား၊ အမျိုးသမီးများ ဘာတန်းတူအခွင့်အရေးရရှိမှုနှင့်မ ရရှိသည့်အကြောင်းအရင်းများ
၆	အဖွဲ့အစည်းချိတ်ဆက် ပုံ(Venn Diagram)		ကျေးရွာလူမှုဖွံ့ဖြိုးရေး အဖွဲ့အုပ်ချုပ်ရေး အဖွဲ့၊ ကျေးရွာ ဝိထောက်အဖွဲ့	၁၃	၁၂	၂၅	ကျေးရွာတွင်ရှိအဖွဲ့အစည်းများ နှင့်ဖွံ့ဖြိုးရေးလုပ်ငန်းအတွက်ချိတ် ဆက်ဆောင်ရွက်လုပ်ကိုင်မှု



Handwritten text on the right side of the page, oriented vertically. The text is partially obscured by the crumpling of the paper but appears to contain a list or series of notes related to the drawing.

Handwritten notes in the bottom left corner, including a blue square with a white symbol and some illegible text.

Handwritten notes in the bottom center, including a blue square with a white symbol and some illegible text.

Handwritten notes in the bottom right, including a blue square with a white symbol and some illegible text.

Handwritten notes at the bottom right, including a yellow square and an orange square.

Handwritten notes at the bottom right, including a blue square with a white symbol.

Handwritten notes at the bottom right, including a yellow square and an orange square.

Handwritten notes at the bottom right, including a blue square with a white symbol.

ဥစ္စာအဆင့် ခွဲခြားမှု စံနမူနာပုံစံ

မြို့နယ်

ကျေးရွာအုပ်စု

ကျေးရွာ

ရက်စွဲ

.....

အမျိုးအစား	သတ်မှတ်ချက်/ညွှန်းကိန်းများ	အိမ်ထောင်စု အရေအတွက်	ရာခိုင်နှုန်း
ချမ်းသာ	ဝိပိုက်၊ ဝိပိုက်၊ ကား၊ စက်ယူ၊ ပယ် - ၁၀ ဝက်၊ အထက် ၁၀၀၀၀၀ - ၅ သိန်း အထက်	၇၅	၁၁၄.၇ %
အလယ်အလတ်	စက်ယူ၊ ဝိပိုက်၊ စက်ယူ၊ စက်ယူ၊ စက်ယူ၊ စက်ယူ၊ ၁၀၀၀၀၀ - ၂ သိန်း အထက်	၇၅	၅၄.၀၄ %
ဆင်းရဲ/နွမ်းပါး	စက်ယူ၊ စက်ယူ၊ စက်ယူ စက်ယူ၊ စက်ယူ၊ စက်ယူ ၁၀၀၀၀၀ - ၁ သိန်း အထက်	၁၁၈	၈၄.၁၃ %
စုစုပေါင်းအိမ်ထောင်စု		၇၂၈	၁၀၀ %

ပါဝင်ဆွေးနွေးသူ

ကျား- ၁၀

မ- ၁၁

မှတ်တမ်းတင်သူ

အမည် - ဒေါ်ခင်စိန်စိန်

ရာထူး - ညွှန်ကြားရေးမှူး

ရာသီခွင်ပြက္ခဒိန်

အကြောင်းအရာ	တန်ခူး	ကဆုန်	နယုန်	ဝါဆို	ဝါခေါင်	တော်သလင်း	သီတင်းကျွတ်	တန်ဆောင်မုန်း	နတ်တော်	ပြာသို	တပို့တွဲ	တပေါင်း
ရာသီဥတု		မြို့အေး	မြို့အေး	မြို့အေး	မြို့အေး	မြို့အေး						
စိုက်ပျိုးရေး			မြို့အေး (မင်းဦးစံပေး)					စိုက်ပျိုး				
ဝင်ငွေ/ထွက်ငွေ	*/*	*/*	*/*	*/*	*/*	*/*	*/*/*	*/*/*/*	*/*/*/*	*/*/*	*/*/*	*/*/*
ကျန်းမာရေး		ဝမ်းကျောင်း								ဝမ်းကျောင်း		
ပွဲလမ်းသဘင်	ပွဲလမ်း						ပွဲလမ်း	ပွဲလမ်း			ပွဲလမ်း	ပွဲလမ်း
သောက်သုံးရေ ရရှိမှု												
အစားအစာဖူလုံမှု												

ပါဝင်ဆွေးနွေးသူ

ကျား- ၁၁

မ- ၁၂

မှတ်တမ်းတင်သူ

အမည် - ဒေါ်ခင်မြအေး

ရာထူး - လူမှုဝန်ထမ်းကွပ်ကဲရေးမှူး

စုစုပေါင်း: ၅၆ နှင့် ၃၆ နှစ်အတွက်

စုစုပေါင်း: ၅၆ နှစ်အတွက်

mp:

mp: +၁၀

၁၀

၅၆ နှစ်အတွက်

၅၆ နှစ်အတွက်

၅၆ နှစ်အတွက်

၅၆ နှစ်အတွက်

၅၆ နှစ်အတွက်

၅၆ နှစ်အတွက်

၅၆ နှစ်အတွက်

၅၆

၅၆ နှစ်အတွက်

၅၆ နှစ်အတွက်

၅၆ နှစ်အတွက်

၅၆ နှစ်အတွက်

၅၆ နှစ်အတွက်

၅၆ နှစ်အတွက်

၅၆ နှစ်အတွက်

၅၆ နှစ်အတွက်

၅၆ နှစ်အတွက်

၅၆ နှစ်အတွက်

၅၆ နှစ်အတွက်

၅၆ နှစ်အတွက်

၅၆ - ၂၀

၅၆ - ၂၅

ကံကုန်: ကံကုန် တိန်: ဥပဒေ ဝတ်နိ ဝတ်နိ:

ကံကုန်: ကံကုန် တိန်: ဥပဒေ ဝတ်နိ ဝတ်နိ:

ကံကုန်:

ကံကုန်: +၁၀

၁၀
ကံကုန် တိန်

ကံကုန်: ဝတ်နိ:

ကံကုန်: တိန်:

ကံကုန်: ဝတ်နိ:

ကံကုန်: တိန်:

ကံကုန်: တိန်:

ကံကုန်: တိန်:

ကံကုန်: တိန်:

ကံကုန်:

ကံကုန်: တိန်:

ကံကုန်: တိန်:

ကံကုန်: တိန်:

ကံကုန်: တိန်:

ကံကုန်: တိန်:

ကံကုန်: တိန်:

ပိုင်ဆိုင်မှုပုံစံ၊ စစ်ချက်များ

- ဈေးကွက်တွင် ခွဲထားကုန် ကြွေးမြားများမှာ - ဦး၊ ဥပ၊ လျှပ်၊ စက်ယာဉ်၊ လယ်ယာဆုံးစက်၊ ကား၊ ဆုံးဖီးဆိုင်ကယ်၊ စွန့်ကြီးကျောင်း၊ ရေပေးလိုက်တာ စသည်တို့သည် အမျိုးအစားများမတူညီချက်ကြပါသည်။

- စက်ချက်စက်၊ ဆိုင်တွင်းဗူကိစ္စများကို အမျိုးအစားများမတူညီခြင်းတို့ကြွကြပါသည်။

- ဖိတ်၊ လယ်ယာ၊ ဈေးဆိုင် စသည်တို့ကို အမျိုးအစား ခွဲအမျိုးအစားများမတူညီခြင်း ကုန်ထုတ်တိုင်းချက်ကြပါသည်။

- အမျိုးအစားများမတူညီသော ကုန်စားအဖြစ်ကို အမျိုးအစားများမတူညီခြင်းနှင့် မည်သို့ပင်ကုန်ပေးလိုသောကုန်ပစ္စည်းကို အချိန်နှင့် ဖြီးစေရန် နှိပ်စားခြင်း၊ စက်များပြုတ်စီးခြင်းပင်ဖြစ်ပါသည်။

ပင့်ကူအိမ်သုံးသင်ခြင်းပြပုံ

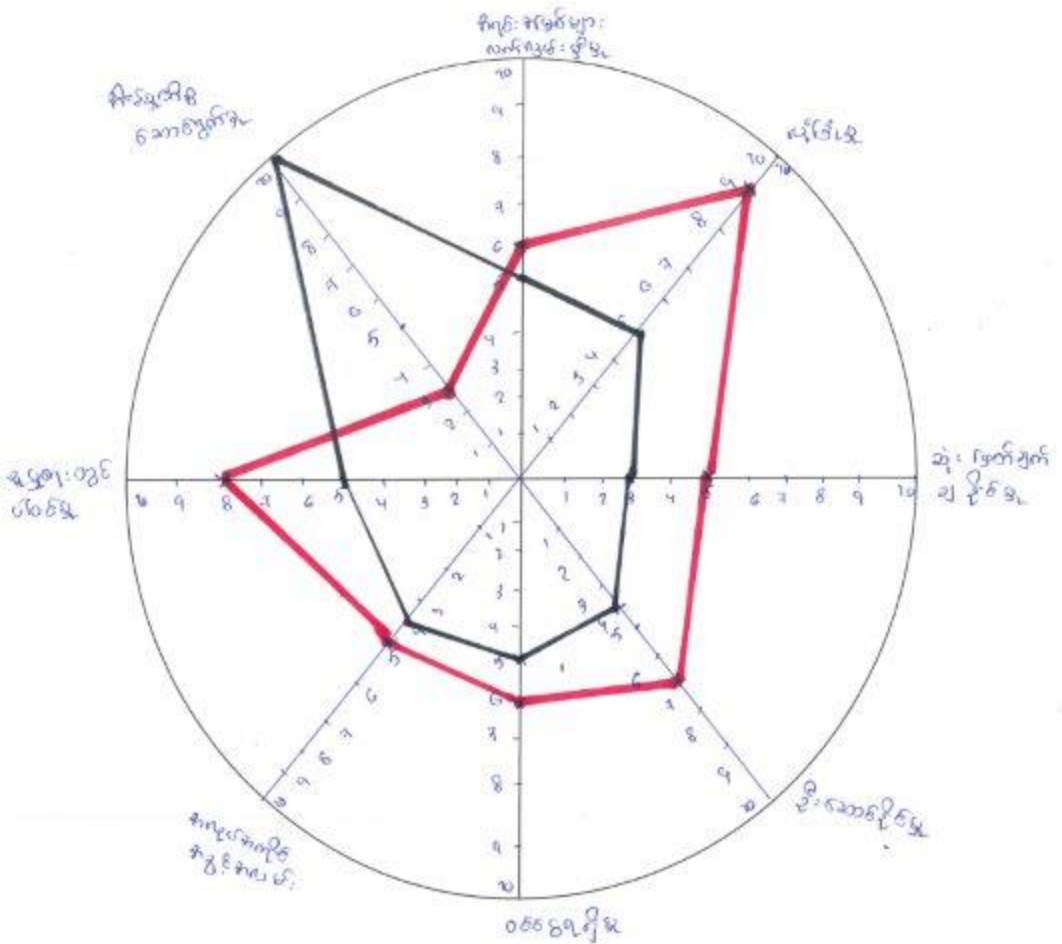

ပျား - ၇၅

ပ - ၇၅

ပိတ်ဆွေးဆွေးသူ

ကျား - ၁၂

မ - ၁၄

မှတ်တမ်းတင်သူ

အမည် - ဒေါ်အေးအေးအေး

ရာသီ - ကဆုန်လလဆန်းလဆန်းလဆန်းလ

ပရိယတ္တိသင်္ဂဟ်: ဝဏ်ဃုဂ်ဃာ်:

အမျိုးသား ဒုက္ခ အမျိုးသမီး ချိတ်ဆက်ပူ ကရေဒ် အရေဒ် ကရေဒ် ကရေဒ်: အားဖြင့် အမျိုးသမီး:

များသည် အိမ်ထောင်စုများတွင် အချိန်လျှော့ပြီး ကရော: သော အပိုင်: တွင် အမျိုး:

သားများ သာလျက်အောင်ရကြပါသည်။

ဦးအောင်ပူ အပိုင်: တွင် အိမ်ထောင်: ဤ အမျိုးသား များသာ ဦးအောင်သောကြောင့်

အမျိုးသမီး ဦးအောင်ပိုင်ခွင့် နှာ အားပေး: ရပါသည်။

အလုပ်အကိုင် အခွင့်အလမ်း တွင် အမျိုးသားများသည် လုပ်ဆောင် ပေးပြီးသို့

ကူးစက်အလုပ်လုပ်ကိုင်ခွင့်အောင်ရောင် ပေးရေဒ်အပိုင်: အမျိုးသမီးများသည်

အိမ်တွင် စားဝတ်: အိမ်ထောင်စုများမှာ အလုပ်လုပ်သောကြောင့် အခြားသို့ များ

ရောက် အလုပ် မလုပ်ကိုင်ခွင့် အောင်ရောင် ပေးရေဒ် အပိုင်: ရပါသည်။

ဆုံး ဗြဟ္မစရိယ သို့ အပိုင်: တွင် အမျိုးသမီးများသည် ပေးရေဒ် အပိုင်: အောင်

ရောင် အမျိုးသား စင်ဆုံး ဗြဟ္မစရိယ သို့ အားပေးရေဒ် အပိုင်: ရပါသည်။

ကျေးဇူးပြု၍ နှစ်ဆန်းတော်တော် နှစ်ဆန်းတော် = နှစ်:

၀ နှစ်: ၅၃ နှစ်: ၅၃

ကျေးဇူးပြု:

ကျေးဇူးပြု



ကျေးဇူးပြု



ကျေးဇူးပြု



ကျေးဇူးပြု



ကျေးဇူးပြု



ကျေးဇူးပြု



ကျေးဇူးပြု



ကျေးဇူးပြု

ကျေးဇူးပြု



ကျေးဇူးပြု



ကျေးဇူးပြု



ကျေးဇူးပြု



ကျေးဇူးပြု



ကျေးဇူးပြု

အဖွဲ့အစည်းချိတ်ဆက်မှု ပြပုံ(ကျေးရွာအတွင်း/အပြင်)

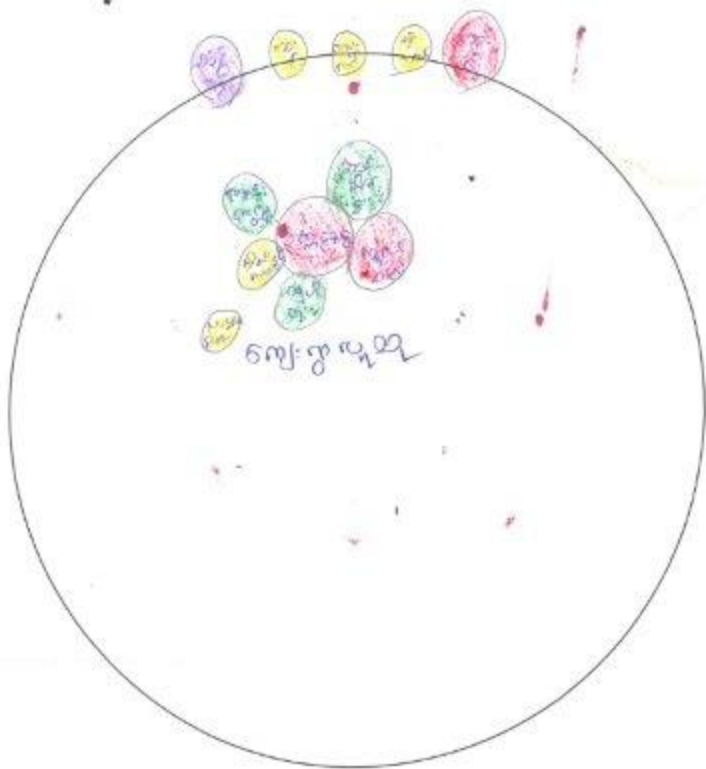

ပါဝင်ဆွေးနွေးသူ

ကျား- ၁၃

မ- ၁၂

မှတ်တမ်းတင်သူ

အမည် - ဒေါ်စုဖြတ်နိုင်

ရာထူး - ကျေးရွာအဖွဲ့ဝင်၊ ရုံးစား ဖြစ်

ဖမ်းပုံစံဆန်းစစ်ချက်များ

- ဈေးဝှာကိစ္စနှင့် ငြိမ်းချမ်းရေးများသည် ယူအေအေအက်အက်၊ လူ့ငွေကိစ္စ၊ ကုန်ပစ္စည်းများနှင့် ကိစ္စ၊ လူ့ပတ်ဝန်းကျင်ကိစ္စ၊ အိမ်ခြံမြေစာရင်းကိစ္စများ ဖြစ်ပါသည်။
- ဗြိတိန်ကိစ္စကိစ္စကိစ္စများသည် ဈေးလက်၊ စတင်ပစ်ခတ်၊ world vision၊ စစ်ကိစ္စကိစ္စများ ဖြစ်ပါသည်။
- ဈေးဝှာပိုင်ဆိုင်မှု၊ နှိုင်းယှဉ်ရေးကိစ္စနှင့် ကုန်ပစ္စည်းကိစ္စ၊ လူ့ငွေကိစ္စ၊ world vision၊ ဈေးလက်ကိစ္စ စသည်တို့ လုပ်ဆောင်ကြပါသည်။
- ကိစ္စအားလုံးကိစ္စကိစ္စများသည် မိမိတို့ကိစ္စကို လုပ်ဆောင်ကြပါသည်။
- ဈေးဝှာကိစ္စနှင့် ငြိမ်းချမ်းရေးကိစ္စနှင့် ဗြိတိန်ကိစ္စကိစ္စတို့ စင် ဖြစ်ပေါ်လာမှုသည် အားလုံးကိစ္စ ဖြစ်ပါသည်။

ကျေးရွာစီ/ထောက်ကော်မတီဖွဲ့စည်းပုံဇယား

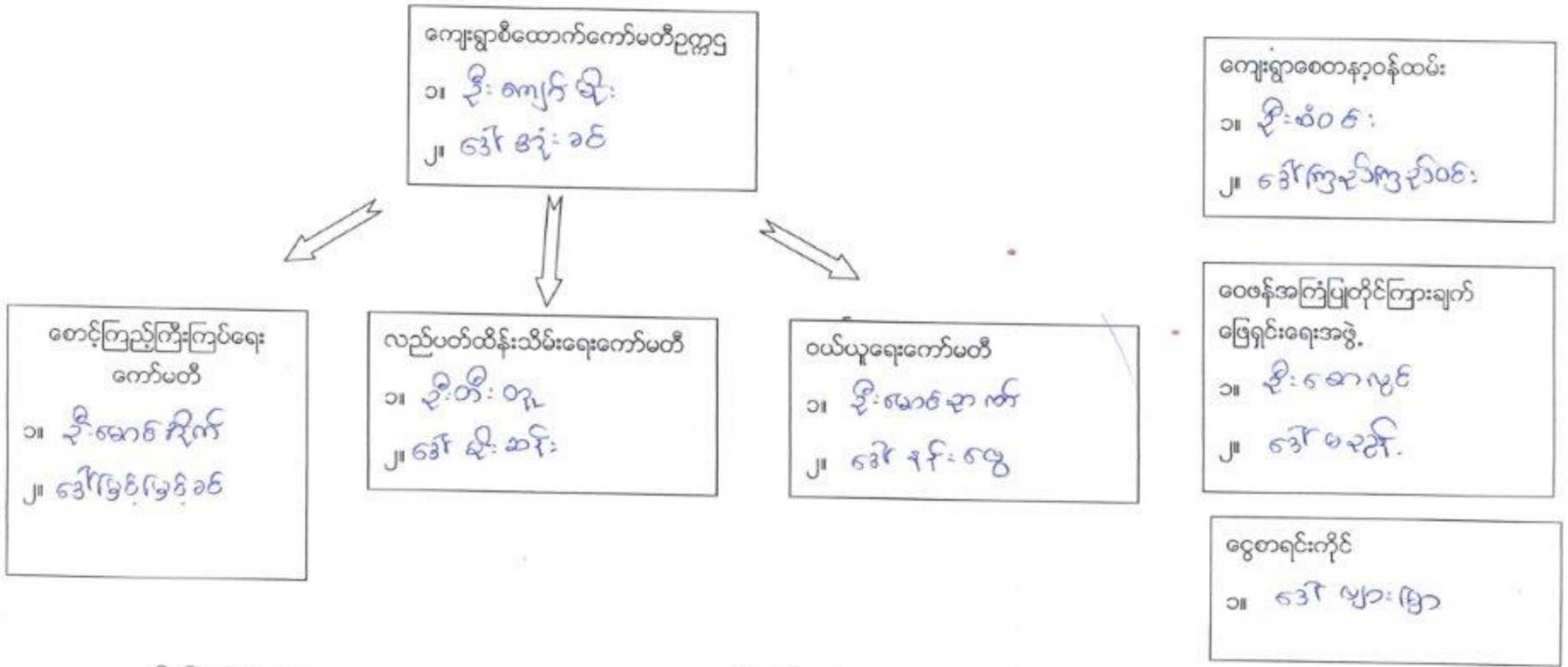

ပါဝင်ဆွေးနွေးသူ
ကျား- ၆၇
မ - ၇၁

မှတ်တမ်းတင်သူ
အမည် - ဒေါ်ခင်မြစိန်လွင်
ရာထူး - နေပြည်တော်တိုင်းစီမံအဖွဲ့ဝင်

ကျေးရွာအုပ်စုစီထောက်ကော်မတီဖွဲ့စည်းပုံဇယား

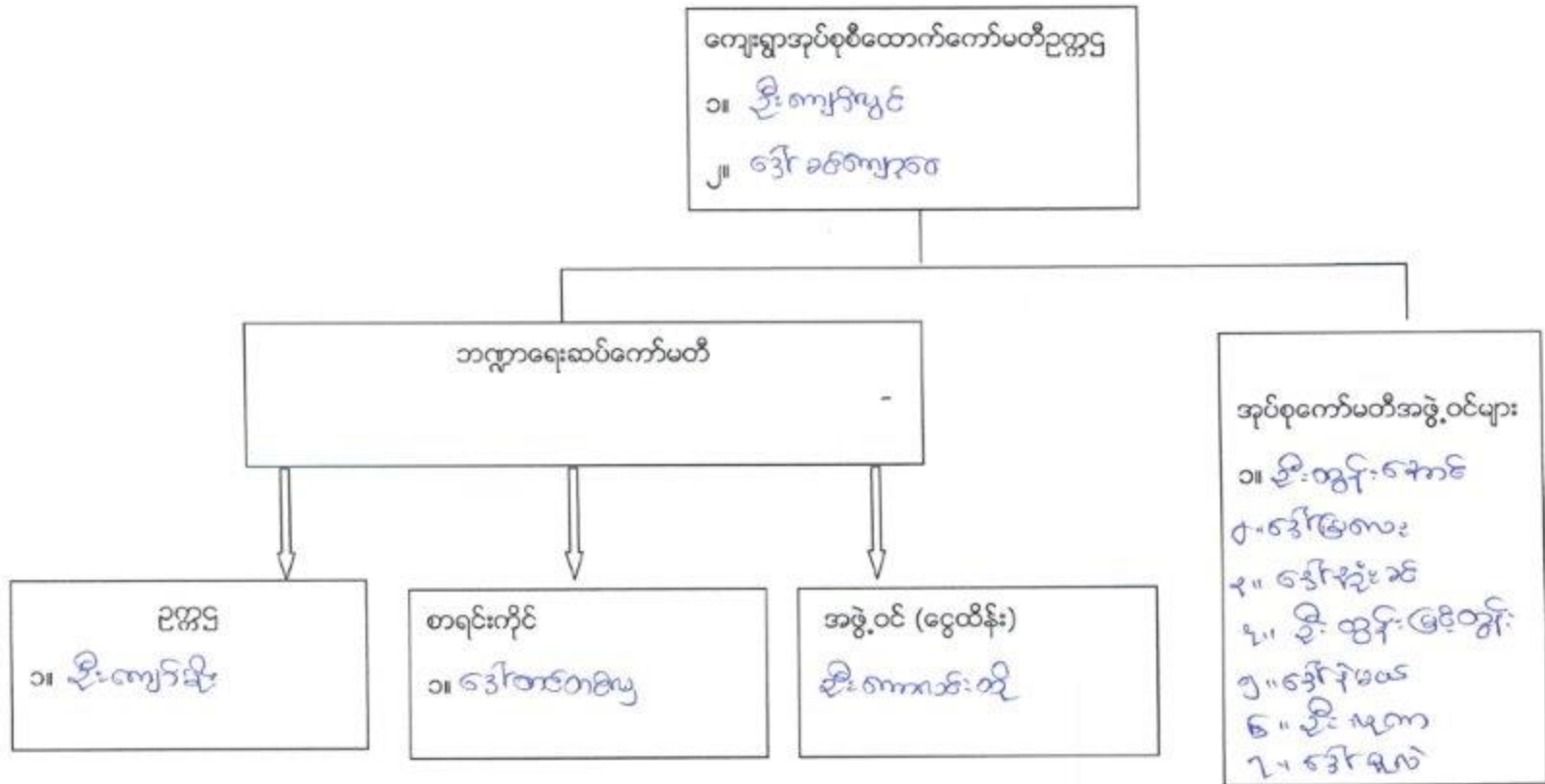

ပါဝင်ဆွေးနွေးသူ

ကျား- ၁၈ မ- ၁၅

မှတ်တမ်းတင်သူ 

အမည် ဒေါ်နုဖြူနှစ်

ရာထူး ကျေးရွာအုပ်စုစီထောက်ကော်မတီဝင်

ပုံစံ - ၈ - ၁ ကျေးရွာအခြေခံအချက်အလက်များ (Form PC 1)

လယ်ဥျှန်ရွက်	ကျေးရွာတစ်ရွာသို့ ပထမဆုံးမိတ်ဆက်ခရီး	သွားရောက်သောအခါ
လူထုစည်းရုံးရေးမှူးသည်	ကျေးရွာ ခေါင်းဆောင်များအား	ကျေးရွာအချက်အလက်များကို
ဤအချက်အလက်များကို	စီမံကိန်း၊ မိတ်ဆက်အစည်းဝေး	မတိုင်မီတောင်းခံရမည်။
လူထုစည်းရုံးရေးမှူးသည်	ဤအချက်အလက်	များအား စစ်ဆေးပြီး
မူနီကန်အောင်မြင်ရမည်။	ပြီးနောက်တွင်	လူထုစည်းရုံးရေးမှူးမှ
သတင်းအချက်အလက်ထဲသို့	Tablets မှ တဆင့်	ဖြည့်သွင်းရမည်။
ကျေးရွာခေါင်းဆောင် အမည်	ကျေးရွာခေါင်းဆောင်၏ ဖုန်းနံပါတ်	လူထုစည်းရုံးရေးမှူး၏ အမည်
ဦးခိုင်မောင် ခြံ	၀၄-၂၈၆ ၇၅၃ ၂၆၇	ခင်စုမြတ်မျှင်
ပြည်နယ်တိုင်းအသကြီး	မြို့နယ်	ကျေးရွာအုပ်စု
	မြို့နယ်	ကျေးရွာအုပ်စု

လူမျိုးစု	အိမ်ထောင်စုအရေအတွက်	ကိုးကွယ်သည့်ဘာသာ	အိမ်ထောင်စုအရေအတွက်
လူမျိုးစု (၁) ...	၁၄၂	ဘာသာ (၁) ...	၁၄၂
လူမျိုးစု (၂) ...	၁၃	ဘာသာ (၂) ...	၁၃
လူမျိုးစု (၃) ...	၁၁	ဘာသာ (၃) ...	၁၁
လူမျိုးစုစော	၅၂	ဘာသာစော	၅၂
အခြား			
မသန်စွမ်းသူများ	မရှိ		
သက်ကြီးရွယ်အိုများ	၃၂		
(၆၅ နှစ် နှင့် အထက်)			
စစ်ဘေးရှောင်	မရှိ		

	အမျိုးသား (အရေအတွက်)	အမျိုးသမီး (အရေအတွက်)
လူဦးရေ	၃၉၁	၄၅၅
လူမျိုးစု (၁) ...	၃၄၂	၃၅၉
လူမျိုးစု (၂) ...	၂၃	၂၄
လူမျိုးစု (၃) ...	၂၂	၂၇
အခြား	၃၀	၄၇
အိမ်ထောင်ဦးစီး	၇၇	၄၈

(ခ) အခြေခံအောက်အဖွဲ့ အသုံးအဆောင်များ

စာသင်ကျောင်း	အမှတ် ခြံစီ	ကျွန်းမာရေး	အမှတ် ခြံစီ	ဘာသာရေး အဆောက် အအုံများ	အမှတ် ခြံစီ
အထက်တန်းကျောင်း	<input type="checkbox"/>	ဆေးရုံ	<input type="checkbox"/>	စေတီ	၁၇
အလယ်တန်းကျောင်း	<input type="checkbox"/>	ကျွန်းမာရေးဌာန	<input type="checkbox"/>	ဘုန်းကြီးကျောင်း	၁၇
မူလတန်းကျောင်း	၁၇	ကျွန်းမာရေးဌာနခွဲ	<input type="checkbox"/>	ဟိန္ဒူဘုရားကျောင်း	<input type="checkbox"/>

မူကြိုကျောင်း	✓	ဆေးပေးခန်း	□	စရစ်ယာန်ကျောင်း	□
အခြား	□	အခြား	□	ဇလီ	□
				အခြား	□
မှတ်ချက်		မှတ်ချက်		မှတ်ချက်	

(ဂ) ကျွမ်းကျင်သူများမှတ်တမ်း (ကျေးရွာတွင်နေထိုင်သော သို့မဟုတ် တခြားရွာမှလာရောက်သော ကျွမ်းကျင်သူများ)

(၁) တာသင်ကျောင်း			(၂) ကျန်းမာရေး			(၃) လက်မှုပညာစွဲ		
	ရွာတွင်နေထိုင်သူ	အခြားရွာမှလာသူ		ရွာတွင်နေထိုင်သူ	အခြားရွာမှလာသူ		ရွာတွင်နေထိုင်သူ	အခြားရွာမှလာသူ
မှလတန်းပြဆရာ/မ	✓	□	ဆရာဝန်	□	□	လက်သမား	✓	□
အထက်တန်းပြဆရာ/မ	✓	□	လက်ထောက်ကျန်းမာရေးမှူး	□	□	ပန်းရီ	✓	□
အလယ်တန်းပြဆရာ/မ	✓	□	အမျိုးသမီးကျန်းမာရေးဆရာမ	✓	□	လျှပ်စစ်ကျွမ်းကျင်ပီးသမား	□	□
မူကြိုဆရာ/မ	✓	□	သားရွားဆရာမ	✓	□	ရေပိုက်သွယ်သူ	□	□
အခြား	□	□	ပြည်သူ့ကျန်းမာရေးလုပ်သား	✓	□	စက်ပြင်ဆရာ	□	□
ဘိချက်			မှတ်ချက်			မှတ်ချက်		

(ဃ) ကျေးရွာသို့ ရောက်ရှိနိုင်သည့် လမ်းအခြေအနေ / ကျေးရွာတစ်ရွာသည် ၎င်း၏ ကျေးရွာအုပ်စုနှင့် ဆက်သွယ်ထားသော လမ်းအခြေအနေ (အောက်ပါတို့ကို ဝိုင်းပါ)

ကျောက်ကြမ်းလမ်း: ကျွေးရွာလမ်း: ကွန်ကရစ်လမ်း: မော်တော်ဆိုင်ကယ်လမ်း:
 ကျောက်ခင်းလမ်း: မြေသားခင်း: လူသွားလမ်း: အခြား _____

(င) ကျေးရွာဖွံ့ဖြိုးမှုစီမံချက်

- (၁) လူထုပတ်ဝန်းကျင်ထိခိုက်မှုမရှိစေရန် ဤကျေးရွာတွင် ကျေးရွာဖွံ့ဖြိုးမှုစီမံချက်ရှိခဲ့ပါသလား? ဝိုးပါ
- (၂) ရှိခဲ့ပါလျှင် ဤစီမံချက်ကို မည်သည့် ခုနှစ်တွင်ပြင်ဆင်ခဲ့ပါသနည်း? ၂၀၁၁ / မသိပါ
- (၃) ဤစီမံချက်ကို ခြုံငုံဖယ်ဖျက်ခြင်းမပြုခဲ့ပါသလား? ပြုခဲ့ပါသည် / မပြုခဲ့ပါ / မသိပါ

(စ) ဝေဖန်အကွာအဝေး

- (၁) ဤကျေးရွာ၏ပတ်ဝန်းကျင် ငှက်ကျေးရွာအုပ်စု၏ပတ်ဝန်းကျင် ဝေဖန်ခြင်းမရှိသည့် ကျေးရွာအုပ်စုအသစ်အား ဖိုင်..... / မသိပါ
- (၂) ဤကျေးရွာမှ ငှက်ကျေးရွာအုပ်စု၏ပတ်ဝန်းကျင် သွားလာရာတွင် ကြာမြင့်သည့် အချိန်

မြောက်ဘက်သို့ တွင်ကြာချိန်..... ၅ မိနစ်..... ထော်လာရီ/မော်တော်ဆိုင်ကယ်/မြေလျှင်/လား/မော်တော်ဆိုင်/အခြား.....
 မိုးရာသီတွင်ကြာချိန်..... ၅ မိနစ်..... ထော်လာရီ/မော်တော်ဆိုင်ကယ်/မြေလျှင်/လား/မော်တော်ဆိုင်/အခြား.....

(ဆ) ပတ်ဝန်းကျင်ဆိုင်ရာ သဘာဝဘေးအန္တရာယ်

ဤကျေးရွာတွင် ချေကြီးခြင်းကဲ့သို့ သဘာဝဘေးအန္တရာယ်ကျရောက်စွမ်းခြင်း ရှိပါသလား
 မရှိပါ ရှိပါသည် ရှိလျှင် ဖော်ပြပါ.....

(ခ) ကျေးရွာတွင် ခွဲစဉ်ထားသော အဖွဲ့အစည်းများ
လူထုထုတ်ပြန်စီမံကိန်းမတိုင်မီ ဤကျေးရွာတွင် ကျေးရွာဖွံ့ဖြိုးရေးအတွက် အစိုးရ (သို့) ရွာသားများကိုင်ပိုင်(သို့) စီမံကိန်းတစ်ခုခုမှ
ခွဲစဉ်ထားသည့် အဖွဲ့အစည်းများရှိပါသလား။

(၁) -----
(၂) -----

(ဈ) အထွေထွေအုပ်ချုပ်ရေး ဦးစီးဌာန (GAD) မှ မှတ်တမ်းတင်ထားခြင်း
ဤကျေးရွာသည် အထွေထွေအုပ်ချုပ်ရေး ဦးစီးဌာန (GAD) မှ မှတ်တမ်းတင်ထားမှု ရှိပါသလား။
 မရှိပါ ရှိပါသည်

ကျေးရွာခေါင်းဆောင်	အမည် <u>ဦးကျော်စွာ</u>
	လက်မှတ် <u>[Signature]</u> နေ့စွဲ ၂၀.၁.၂၀၁၇
လူထုစည်းရုံးရေးမှူး	အမည် <u>ဒေါ်ခင်မြ</u>
	လက်မှတ် <u>[Signature]</u> နေ့စွဲ ၂၀.၁.၂၀၁၇

ပုံစံ - ၈ - ၂ - စီမံကိန်းစက်ဝန်းအချိန်ဇယား (PC 2)

လမ်းညွှန်ချက်၊ သက်ဆိုင်ရာလူထုစည်းရုံးရေးမှူး/လက်ထောက်နည်းပညာမှူးများမှ စီမံကိန်းစက်ဝန်းအဆင့်တစ်ခုစီပြီးစီးတိုင်း ကျေးရွာနှင့် ကျေးရွာအုပ်စုအတွက် ဤပုံစံကို ပြည့်သွင်းရမည်။			
စည်းရုံးရေးမှူး/ဝန်ထမ်း အမည် - ၆၃၇၃၂၆၀၇၅၆			
နေ့စွဲ ၂၆.၁၀.၂၀၁၇	စက်ဝန်းအားအမှတ်ခြစ်ပါ <input checked="" type="checkbox"/> စက်ဝန်း(၁) <input checked="" type="checkbox"/> စက်ဝန်း(၂) <input type="checkbox"/> စက်ဝန်း(၃) <input type="checkbox"/> စက်ဝန်း(၄)		
ပြည်နယ်/တိုင်း	မြို့နယ်	ကျေးရွာအုပ်စု	ကျေးရွာ

စီမံကိန်းဆောင်ရွက်မှုအဆင့်များ	နေ့စွဲ		အစည်းအဝေးတွင်တက်ရောက်သူအရေအတွက်			
	စတင်သည့်နေ့	ပြီးဆုံးသည့်နေ့	အမျိုးသားအရေအတွက်	အမျိုးသမီးအရေအတွက်	အိမ်ထောင်စုအရေအတွက်	လူမျိုးစုတက်ရောက်သူအရေအတွက် နှင့် လူမျိုးစုအမည်
၁။ ကျေးရွာစီမံကိန်း မိတ်ဆက်အစည်းအဝေး	၂၆.၁၀.၁၇	၂၆.၁၀.၂၀၁၇	၆၇	၇၁	၁၃၈	ပအိုဝ်း - ၁၈၈ ဇွန် - ၁၃, ၂၄, ၂၅ - ၆
၂။ ကျေးရွာဖွံ့ဖြိုးရေး စီမံချက်ရေးဆွဲခြင်း အစည်းအဝေး	၂၆.၁၀.၁၇	၂၆.၁၀.၂၀၁၇	၆၇	၇၁	၁၃၈	ကယား - ၇ စာလား - ၂
၃။ ကျေးရွာအုပ်စု လုပ်ငန်းဆုံးဖြတ်ချက်ချသည့် အစည်းအဝေး	၁၁.၁၂.၁၇	၁၁.၁၂.၁၇	၂	၂	၄	ပအိုဝ်း - ၃ ကယား - ၁
၄။ မြို့နယ်အဆင့် စီမံကိန်းရေးဆွဲရေး နှင့် အကောင်အထည်ဖော်ရေးကော်မတီ၏ စီမံကိန်း သုံးသပ်မှု အစည်းအဝေး	၃.၄.၁၇	၄.၄.၁၇	မလို	မလို	မလို	မလို
၅။ မြို့နယ် စီမံကိန်းရေးဆွဲရေး နှင့် အကောင်အထည်ဖော်ရေး ကော်မတီ၏ဆုံးဖြတ်မှုကို ရွာသို့ အသိပေးအကြောင်းကြားသည့် အစည်းအဝေး	၃.၄.၁၇	၃.၄.၁၇	၃၇	၁၉	၅၆	ပအိုဝ်း - ၄၁ စာလား - ၆ ဇွန် - ၆
၆။ စီမံကိန်းလုပ်ငန်းခွဲစီမံချက်ရေးဆွဲခြင်း အစည်းအဝေး						
၆.၁။ စီမံကိန်းလုပ်ငန်း အကောင်အထည်ဖော် ရေးရေးအစီအစဉ် ရေးဆွဲခြင်း	၄.၄.၁၇	၄.၄.၁၇	၃	၅	၈	ပအိုဝ်း - ၆ စာလား - ၁ ဇွန် - ၁
၆.၂။ ဝယ်ယူရေးအစီအစဉ် ရေးဆွဲခြင်း	၄.၄.၁၇	၄.၄.၁၇	၃	၅	၈	ပအိုဝ်း - ၆ စာလား - ၁ ဇွန် - ၁

၆.၃။ သက္ကာရော့ကုန်ကျမှု လျာထားအစီအစဉ် ရေးဆွဲခြင်း	၄.၄.၀၁၇	၄.၄.၀၁၇	၃	၅	၈	ပဒုပိဋိ - ၆	ကယား - ၁ ဖမာ - ၁
၆.၄။ ပြင်/ထိန်းအစီအစဉ် ရေးဆွဲခြင်း	၄.၄.၀၁၇	၄.၄.၀၁၇	၃	၅	၈	ပဒုပိဋိ - ၆	ကယား - ၁ ဖမာ - ၁
၇။ စီမံကိန်းလုပ်ငန်းခွဲ တိုးတက်မှု စောင့်ကြည့် အစည်းအဝေး							
၇.၁။ အစည်းအဝေး ပထမအကြိမ်							
၇.၂။ အစည်းအဝေး ဒုတိယအကြိမ်							
၇.၃။ အစည်းအဝေး တတိယအကြိမ်							
၈။ စီမံကိန်းလုပ်ငန်းခွဲ အပြီးသတ်စစ်ဆေးခြင်း အစည်းအဝေး							
၉။ လူထုစစ်ဆေးပွဲအစည်းအဝေး							

ပုံစံ - ၈ - ၃ ကျေးရွာခွဲ ငြိမ်းရေး ဦးစားပေးအစီအစဉ် (Form PC 3)

လယ်ဥယျာဉ်များ၊ အထွေထွေ (၃) ကျေးရွာမှ မျက်မှန်းချက်အစည်းအဝေး ပြီးဆုံးသောအခါ ကျေးရွာစီမံကိန်း အထောက်အကူပြု ကော်မတီသည် လူထုဝန်းပေးမှုအကူအညီဖြင့် ဤပုံစံကိုပြည့်စုံအောင် ဖြည့်သွင်းရမည်။

လူထုဝန်းပေးမှု/ဝန်းထမ်း အမည် နံပါတ် ၃ (မြက်ကျွတ်)

မနုဇ္ဈိ ၂၆ - ၂၀၂၀၁၇

စက်ဝန်းအား အမှတ်ခြစ်ပါ (✓) ၎် စက်ဝန်း(၁)
 စက်ဝန်း(၂) စက်ဝန်း(၃) စက်ဝန်း(၄)

ပြည်နယ်/တိုင်း ဇာယား: _____ ပြို့နယ်/မြို့နယ်ကော်: _____ ကျေးရွာအုပ်စု ဝါးကင်း: _____ ကျေးရွာ ရွာတန်း: ၅၂၆

က။ အခက်အခဲအတားအဆီးများအားဆွေးနွေးခြင်း - ယခုလက်ရှိအခြေအနေတွင် ဤကျေးရွာခွဲ ငြိမ်းတိုးတက်ရေးအတွက် အဓိက အခက်အခဲအတားအဆီးများသည် မည်သည့်များဖြစ်ပါသနည်း။ (အမျိုးသား/သမီး အနည်းဆုံးအခက်အခဲ ၅ ခုစီဖော်ပြပါ)

အမျိုးသား အဖွဲ့မှ တင်ပြသောအခက်အခဲအတားအဆီးများ		အမျိုးသမီး အဖွဲ့မှ တင်ပြသောအခက်အခဲအတားအဆီးများ	
၀	မြို့နယ်ရှိ ရွာ-ဟာရုအိမ်ခြံမြား (၈၆၈ ဘာ-လမ်း)	၀	ခါးစတ်ကျကျ ခံအင် မစွမ်း ဗွင်ခြင်း
၂	လျှပ်စစ်ဓါတ် အခက်အခဲ ဖြစ်ခြင်း	၂	ကျေးရွာ အတွင်း မရှိခြင်း
၃	ကျေးရွာ အတွင်း ရေ အခက်အခဲ ဖြစ်ခြင်း	၃	မြို့နယ်ရှိ ရွာ-ဟာရုအိမ်ခြံမြား (၆၈၀ ဘာ-လမ်း)
၄	တံတား အခက်အခဲ ဖြစ်ခြင်း	၄	တံတား အခက်အခဲ ဖြစ်ခြင်း
၅	အလုပ်အကိုင် အခက်အခဲ ဖြစ်ခြင်း	၅	ကျေးရွာအတွင်း မရှိခြင်း

ခ။ မျက်မှန်းခြင်း - နောင်လာမည့် (၅) နှစ် အတွင်း ကျေးရွာခွဲ ငြိမ်းရေး မျက်မှန်းချက်များအား တင်ပြပါ။

အမျိုးသားအဖွဲ့မှ တင်ပြသောမျက်မှန်းချက်များ		အမျိုးသမီးအဖွဲ့မှ တင်ပြသောမျက်မှန်းချက်များ	
၀	လျှပ်စစ်ဓါတ် လုံလောက်စွာ ရရှိရန်	၀	အလုပ်အကိုင် အခက်အခဲ ဖြစ်ခြင်း
၂	ရေ အခက်အခဲ ဖြစ်ခြင်း	၂	ကျေးရွာ အတွင်း မရှိခြင်း
၃	ကျေးရွာ အတွင်း ရေ အခက်အခဲ ဖြစ်ခြင်း	၃	လမ်း ဖြစ်ခြင်း
၄	တံတား အခက်အခဲ ဖြစ်ခြင်း	၄	အလုပ်အကိုင် အခက်အခဲ ဖြစ်ခြင်း
၅	လမ်း ပန်း အခက်အခဲ ဖြစ်ခြင်း	၅	ကျေးရွာ အတွင်း မရှိခြင်း

ဂ။ လူထုစီမံကိန်း၏ လာမည့် (၄) နှစ်အတွက် အကျုံးဝင်သော ဦးစားပေး ဖွံ့ဖြိုးတိုးတက်မှု လုပ်ငန်း အစီအစဉ်များအားဖော်ပြပါ။

အထွေထွေ	ကျေးရွာအတွက် ဦးစားပေး ဖွံ့ဖြိုးတိုးတက်မှု လုပ်ငန်းစဉ်များ	အဆိုပြုသူ (အမျိုးသား/အမျိုးသမီး/အမျိုးသား+အမျိုးသမီး)	စနစ်မှန်းကုန်ကျစရိတ်	အကျိုးခံစားခွင့်ရှိသူ စနစ်မှန်းခြေ အရေအတွက်
၀	ကျေးရွာ အတွင်း ရေ အခက်အခဲ ဖြစ်ခြင်း	က+မ	၂၈၄ သိန်း	၈၄၆
၂	တံတား ဖြစ်ခြင်း/ ဖြိုကျခြင်း	က+မ	-	၈၄၆
၃	ကျေးရွာ အတွင်း မရှိခြင်း	က	၆၆ သိန်း	၈၄၆
၄	လူထုစီမံကိန်း အစီအစဉ်	က+မ	၂၃ သိန်း	၈၄၆
၅				

၁၁။ လူထုစီမံကိန်းအဖွဲ့ လာမည့် (၄) နှစ်အတွက် အကဲဖြတ်ပေးသော ဦးစားပေး ဖွံ့ဖြိုးတိုးတက်မှု လုပ်ငန်း အစီအစဉ်များအားဖော်ပြပါ။

အဆင့်	ကျေးရွာအတွက် ဦးစားပေး ဖွံ့ဖြိုးတိုးတက်မှု လုပ်ငန်းစဉ်များ	အဆိုပြုသူ (အမျိုးသားများ/အမျိုးသမီးများ/အမျိုးသား+အမျိုးသမီး)	အခန်းကဏ္ဍ
၁	စက်မှုနှင့်သစ်ကမ်း	မ	
၂	စိုက်ပျိုးရေး နှင့် စိုက်ပျိုးရေး	မ	
၃	ယာဇာတိနှင့်စားနပ်ရိက္ခာ	က	
၄	လူမှုဝန်ထမ်း ဖွဲ့စည်းပေးခြင်း	က + မ	
၅	လူမှုဝန်ထမ်း ဖွဲ့စည်းပေးခြင်း	က	

မိမိ၏အောင်မြင်မှု၊ ကျေးရွာစီမံကိန်းအထောက်အကူပြုကော်မတီမှ အတည်ပြုသည်။

အမည် ----- လက်မှတ် ----- ဇနီး/မောင် -----

က။ အခက်အခဲအတားအဆီးများဖွားဖွားဆွေးနွေးခြင်း

အမျိုးသားအဖွဲ့မှ တင်ပြသောအခက်အခဲအတားအဆီးများ		အမျိုးသမီးများအဖွဲ့မှ တင်ပြသောအတားအဆီးများ	
၁	ယုတ်ကျ တွင် ယုတ်ကျဝင်အား မလုံစာအင် ဖြစ်	၁	၈၇ အခက်ခဲ ပိုခြင်း
၂	နိုက်ပျိုး ကျား အခက်ခဲခံ ဖြစ်ခြင်း	၂	၆၅၈၊ ၈၅၅၊ ၈၇၆ အခက်ခဲခံ ဖြစ်ခြင်း ၈၅၅၊ ၈၈၀၊ ၈၉၀၊ ၉၀၀၊ ၉၀၀၊ ၉၀၀ ခံခံ ဖြစ်ခြင်း
၃		၃	
၄		၄	
၅		၅	

ခ။ မျှော်မှန်းချက်

အမျိုးသားအဖွဲ့မှ တင်ပြသောမျှော်မှန်းချက်များ		အမျိုးသမီးအဖွဲ့မှ တင်ပြသောမျှော်မှန်းချက်များ	
၁		၁	
၂		၂	
၃		၃	
၄		၄	
၅		၅	

က။ လူထုစိမ့်ကိန်း၏ လာမည့်(၄)နှစ်အတွက် အကျိုးဝင်သော ဦးစားပေးဖွံ့ဖြိုးတိုးတက်မှုလုပ်ငန်း အစီအစဉ်များအား ဖော်ပြပါ။

အဆင့်	ကျေးရွာအတွက် ဦးစားပေးဖွံ့ဖြိုးတိုးတက်မှု လုပ်ငန်းစဉ်များ	အဆိုပြုသူ(အမျိုးသားများ၊ အမျိုးသမီးများ၊ အမျိုးသား+အမျိုးသမီး)	ခန့်မှန်းကုန်ကျစရိတ်	အကျိုးခံစားခွင့်ရှိသူ ခန့်မှန်းခြေ အရေအတွက်
၁				
၂				
၃				
၄				
၅				

ခ။ လူထုစိမ့်ကိန်း၏ လာမည့်(၄)နှစ်အတွက် အကျိုးဝင်သော ဦးစားပေးဖွံ့ဖြိုးတိုးတက်မှုလုပ်ငန်း အစီအစဉ်များအား ဖော်ပြပါ။

အဆင့်	ကျေးရွာအတွက် ဦးစားပေးဖွံ့ဖြိုးတိုးတက်မှု လုပ်ငန်းစဉ်များ	အဆိုပြုသူ(အမျိုးသားများ၊ အမျိုးသမီးများ၊ အမျိုးသား+အမျိုးသမီး)	အခန်းကဏ္ဍ
၁			
၂			
၃			
၄			
၅			

ပုံစံ - ၈ - ၄ ကျေးရွာအုပ်စုစီမံကိန်းလုပ်ငန်းခွဲရွေးချယ်ခြင်းပုံစံ (Form PC 4)

လက်ညှိုးနှိပ်ရက်စီမံကိန်းလုပ်ငန်းခွဲရွေးချယ်မှုအစည်းအဝေးပြီးနောက်တွင် ကျေးရွာအုပ်စုမှ CF/TF တို့၏ အကူအညီရယူ၍ ကျေးရွာစီထောက်ကော်မတီမှ လက်မှတ်ရေးထိုးပြီး အဆိုပါပုံစံအား ပြည်စုံအောင်မြင်သွင်းရမည်။ ဤပုံစံအား ပြည်စုံရွာပြည်သွင်းပြီးပါက ကျေးရွာအုပ်စုမှ ငြိမ်းတိုးတက်ရေးစီမံချက်တွင် TPIC သို့ ပေးပို့ရန်အတွက် နောက်ဆက်တွဲအဖြစ် ထားရှိရမည်။ CF မှ ကျေးရွာတစ်ရွာချင်းစီ၏ စီမံကိန်းလုပ်ငန်းခွဲဆိုင်ရာ အချက်အလက်များကို MIS သို့ ထည့်သွင်းရမည်။ (ယခုနှစ်စီမံကိန်းလုပ်ငန်းခွဲ မလုပ်ကိုင်သော ကျေးရွာများ မပါဝင်ပါ။)

ကျေးရွာစည်းရုံးရေးပူး/ဝန်ထမ်းအမည် ခေါ်ဖြူဒုတိယ

နေ့စွဲ ၁၁. ၂. ၂၀၁၇ စက်ဝန်းအားအမှတ်ခြစ်ပေးပါ။ (✓) အစက်ဝန်း(၁) ဝစက်ဝန်း(၂) ဝစက်ဝန်း(၃) ဝစက်ဝန်း(၄)

ပြည်နယ်/တိုင်း လှာဒား ငြိမ်းနယ် လှိုင်ကော် ကျေးရွာအုပ်စု ပန်ကန်

ကျေးရွာအမည်	ထောင်ရွက်မည့် လုပ်ငန်းများ	အတိုင်အတာ	ခန့်မှန်း တိုက်ရိုက် အကျိုးစီးပွားခွင့် ရှိသူများ	အဆိုပြုတင်ပြသူ	ခန့်မှန်းကုန်ကျစရိတ်			
					စီမံကိန်းမှ ထည့်ဝင်မှု	ကျေးရွာမှ ထည့်ဝင်မှု	အခြားထည့်ဝင်မှု (ခေါ်ပြုပါ) ထည့်ဝင်ငွေ အမည်/အဖွဲ့	စုစုပေါင်း
ဒွံ၊ ဗြာ	ကွဲကွဲ ကျောက်ကျောက်	၅၈၁၈၈	၁၀၆၃	<input type="checkbox"/> ကျား <input type="checkbox"/> မ အကျား+မ	၇၀ ဒိန်း			
ရွာစာ-၅၃၄	ကွဲကွဲ ကျောက်ကျောက်	၆၂၅၈၈	၈၄၆	<input type="checkbox"/> ကျား <input type="checkbox"/> မ အကျား+မ	၇၅ ဒိန်း			
၁၄ကန်	ကျောက်ကျောက် ဒွံ + ဒွံ	၃၃၆၅ + ၅၂၆၈	၁၂၆၄	<input type="checkbox"/> ကျား <input type="checkbox"/> မ အကျား+မ	၅၁ ဒိန်း			
ရွာကွဲ-၁၁	ကျောက်ကျောက် ကျောက်ကျောက်	၁၅'၅' ၁၃'၈'	၅ ၁၁၅၅	<input type="checkbox"/> ကျား <input type="checkbox"/> မ အကျား+မ	၇၅ ဒိန်း			
ထွန်း	ကွဲကွဲ ကျောက်ကျောက်	၁၄၃၅ ၈	၁၄၈၂	<input type="checkbox"/> ကျား <input type="checkbox"/> မ အကျား+မ	၁၄၅ ဒိန်း			

ရာထူး ကျေးရွာအုပ်စု စီ/ထောက်ကော်မတီ ဥက္ကဋ္ဌ အမည် ဦးကျော်လွင် လက်မှတ်  ရက်စွဲ

ပုံစံ - ၈ - ၄ ကျေးရွာအုပ်စုစီမံကိန်းလုပ်ငန်းခွဲရွေးချယ်ခြင်းပုံစံ (Form PC 4)

လမ်းညွှန်ရွက်၊ စီမံကိန်းလုပ်ငန်းခွဲရွေးချယ်မှုအစည်းအဝေးပြီးနောက်တွင် ကျေးရွာအုပ်စုမှ CF/TF တို့၏ အကူအညီရယူ၍ ကျေးရွာစီထောက်တော်မတီမှ လက်မှတ်ရေးထိုးပြီး အဆိုပါပုံစံအား ပြည်နယ်အောင်မြင်သွင်းရမည်။ ဤပုံစံအား ပြည်နယ်အောင်မြင်သွင်းပြီးပါက ကျေးရွာအုပ်စုမှ ဦးတီးတက်ရောက်ရမည့်စီမံချက်တွင် TPIC သို့ ပေးပို့ရန်အတွက် နောက်ဆက်တွဲအဖြစ် ထားရှိရမည်။ CF မှ ကျေးရွာတစ်ရွာချင်းစီ၏ စီမံကိန်းလုပ်ငန်းခွဲဆိုင်ရာ အချက်အလက်များကို MIS သို့ ထည့်သွင်းရမည်။ (ယခုနစ်စီမံကိန်းလုပ်ငန်းခွဲ မလုပ်ကိုင်သော ကျေးရွာများ မပါဝင်ပါ။)

ကျေးရွာစည်းရုံးရေးမှူး/ဝန်ထမ်းအမည် ဒေါ်ခင်မြဝင်းမြင့်

နေ့စွဲ ၀၁.၀၂.၂၀၁၇ စက်ဝန်းအားအမှတ်ခြစ်ပေးပါ။(✓) ဝဇကဝန်း(၁) ဝဇကဝန်း(၂) ဝဇကဝန်း(၃) ဝဇကဝန်း(၄)

ပြည်နယ်/တိုင်း ဧရာဝတီ ညွှန်ကြားမှု ဝန်ကြီးဌာန ကျေးရွာအုပ်စု ၀၂၀၇

ကျေးရွာအမည်	ဆောင်ရွက်မည့် လုပ်ငန်းများ	အတိုင်းအတာ	ခန့်မှန်း တိုက်ရိုက် အကျိုးစီးပွားခွင့် ရှိသူများ	အဆိုပြုတင်ပြသူ	ခန့်မှန်းကုန်ကျစရိတ်			စုစုပေါင်း
					စီမံကိန်းမှ ထည့်ဝင်မှု	ကျေးရွာမှ ထည့်ဝင်မှု	အခြားထည့်ဝင်မှု (ဖော်ပြပါ) ထည့်ဝင်ငွေ အမည်/အဖွဲ့	
ဒေါ်ဆန်းဦး	အားလုံးကျွတ် ထိုး ချဲ့ခြင်း	၂၀' x ၂၄' ၀၈၁၄'	၆၂၈	<input type="checkbox"/> ကျား <input type="checkbox"/> မ <input checked="" type="checkbox"/> ကျား+မ	၅၈၅၄'			
				<input type="checkbox"/> ကျား <input type="checkbox"/> မ <input type="checkbox"/> ကျား+မ				
				<input type="checkbox"/> ကျား <input type="checkbox"/> မ <input type="checkbox"/> ကျား+မ				
				<input type="checkbox"/> ကျား <input type="checkbox"/> မ <input type="checkbox"/> ကျား+မ				
				<input type="checkbox"/> ကျား <input type="checkbox"/> မ <input type="checkbox"/> ကျား+မ				

မူဒါး ကျေးရွာအုပ်စုစီမံကိန်း/စီမံကိန်းရေးဆွဲရေးဦးစီးဌာန အမည် ဒေါ်ခင်မြဝင်းမြင့် လက်မှတ် [Signature] ရက်စွဲ

ကဏ္ဍအလိုက်ဦးစားပေးဖွံ့ဖြိုးရေးလုပ်ငန်းစဉ်များ

နေ့ကပ်ဆက်တွဲ(၄) ခြားနားသော အပိုင်းများအတွက် ဦးစားပေးဖွံ့ဖြိုးရေးလုပ်ငန်းစဉ်များအနှစ်ချုပ် မူရင်းအား VPSC တွင် ထားရှိရပါမည်။ အခြားဌာနဆိုင်ရာများနှင့် ညှိနှိုင်းရန်အတွက် မိတ္တူအား TPIC သို့ ပို့ရပါမည်။ MIS Data အဖြစ်သွင်းရန်မလိုအပ်ပါ။

	အဆင့်	လုပ်ငန်း	ဦးစားပေး	လ/နှစ်	ကျေးဇူးတင် တာဝန်ခံသူ(သို့) အုပ်စု	ပြင်ပမှ မည်သူထောက်ပံ့မလဲ
အထိညီဆံ့အဆောက်အဦ	၁	ဧကရာဇ်များအား ခွဲစားပေးခြင်း	မ (-) ကျား (-)	၇၀၂၇		
	၂	စီမံကိန်းတည်ဆောက် ပေးခြင်း	မ (-) ကျား (-)			
	၃	ဓာတ်အားစိုက် ခြင်း	မ (-) ကျား (-)	၇၀၂၈		
	၄	ခရီးစဉ်	မ (-) ကျား (-)	၇၀၂၉		
	၅	အချက်အလက် စစ်ဆေးခြင်း	မ () ကျား ()	၇၀၃၀		
အသက်မွေးဝမ်းကြောင်း၊ ရိတ်ချိန်ရေး	၁	အချက်အလက်	မ (-) ကျား ()			
	၂	စီမံကိန်း	မ () ကျား (-)			
	၃	စာမျက်နှာ	မ () ကျား (-)			
	၄	အချက်အလက်	မ () ကျား (-)			
	၅		မ () ကျား ()			
ကျန်းမာရေးနှင့် အာဟာရ	၁		မ () ကျား ()			
	၂		မ () ကျား ()			
	၃		မ () ကျား ()			
	၄		မ () ကျား ()			
	၅		မ () ကျား ()			

ကျန်းမာရေးနှင့် အာဟာရ	၀		မ () ကျား()			
	၂		မ () ကျား()			
	၃		မ () ကျား()			
	၄		မ () ကျား()			
	၅		မ () ကျား()			
ပညာရေး	၀	ဆောင်ရွက်ပေးခြင်း နှစ်ပတ်လည်	မ (-) ကျား(-)			
	၂	ယူဆချက်ပေးခြင်း ၅၇.၈၆%	မ () ကျား(-)			
	၃		မ () ကျား()			
	၄		မ () ကျား()			
	၅		မ () ကျား()			
အခြား	၀	ကျန်းမာရေးနှင့် စားနပ်ရိက္ခာ	မ (-) ကျား(-)			
	၂	စားနပ်ရိက္ခာနှင့် စားနပ်ရိက္ခာ	မ (-) ကျား(-)			
	၃	၃၆:မသေစ	မ (-) ကျား(-)			
	၄	အခြားအမျိုးမျိုး	မ (-) ကျား()			
	၅	ပိုမိုအားပေးခြင်း	မ () ကျား(-)			

ဦးစားပေးလုပ်ငန်း အကျဉ်းချုပ်ဇယား

စဉ်	လုပ်ငန်းအမည်	ဦးစားပေး အဆင့်	အဆိုပြုသူ (ကျား)	အဆိုပြုသူ (မ)	အဆိုပြုသူ (ကျား+မ)	မှတ်ချက်
၁။	ကျောက်ကျွန်းကမ်းစစ်ရေးခြင်း	၁			✓	
၂။	တောင်တန်းအောက်ခြင်း	၂			✓	
၃။	အားလပ်ရက်စား ခြင်း	၃			✓	
၄။	ခင်းစစ်အစ	၄			✓	
၅။	ကျောက်ကမ်းစစ်ရေး ခြင်း	၅			✓	
၆။	စစ်ရေးအစ	၆		✓	၂၀၀	
၇။	ကျောက်ကမ်းစစ်ရေး ခြင်း	၇	✓			
၈။	ကျောက်ကမ်းစစ်ရေး ခြင်း	၈	✓			
၉။	ကျောက်ကမ်းစစ်ရေး ခြင်း		✓			
၁၀။						
၁၁။						
၁၂။						
၁၃။						

ပိတ်ဆို့ရေးအဖွဲ့

ကျား - ၆၇

မ - ၇၁

မှတ်တမ်းတင်သူ

ရာထူး - အမှုထမ်းချုပ်ကြီး

အမည် - ဦးစောမြတ်

လုပ်ငန်းဆောင်ရွက်မှုမှတ်တမ်းခါတ်ပုံများ



