

ပြည်ထောင်စုသမ္မတမြန်မာနိုင်ငံတော်အစိုးရ

စိုက်ပျိုးရေး၊ မွေးမြူရေးနှင့် ဆည်မြောင်းဝန်ကြီးဌာန

ကျေးလက်ဒေသဖွံ့ဖြိုးတိုးတက်ရေးဦးစီးဌာန

လွိုင်ကော်-ရှားတောမြို့နယ်



လူထုဗဟိုပြုစီမံကိန်း

National Community Driven Development Project



ကျေးရွာဖွံ့ဖြိုးရေးအစီအစဉ် (၂၀၁၆-၂၀၁၇)

Village Development Plan (VDP)

လွိုင်ကော်မြို့နယ်၊ လွိုင်လင်လေးကျေးရွာအုပ်စု၊ ပိန်းချစ်ကျေးရွာ

အကြောင်းအရာ

စာမျက်နှာ

၁။ <u>မြို့နယ်ပြင်ပပြင်</u>	၃
၂။ <u>အုပ်စုပြင်ပ</u>	၄
၃။ <u>အုပ်စုတွင်ပါဝင်သောကျေးရွာများစာရင်း</u>	၅
၄။ <u>ကျေးရွာသမိုင်းကြောင်း(ကျေးရွာအခြေခံအချက်အလက်များ)</u>	၆
၅။ <u>လူထုပုဂ္ဂိုလ်ပါဝင်သော လူမှုဆန်းစစ်ခြင်းနှင့်အကဲဖြတ်ခြင်းလုပ်ငန်းစဉ် (PSA/PRA) အကျဉ်းချုပ်စာအုပ်</u>	၈
၆။ <u>လူမှုရေး နှင့် အစဉ်အမြစ်ပြင်ပပြင်ပ</u>	၉
၇။ <u>လူမှုရေး နှင့် အစဉ်အမြစ်ပြင်ပပြင်ပသုံးသပ်ချက်</u>	၁၀
၈။ <u>ဥက္ကဋ္ဌကျွယ်ဝမှုအဆင့် သတ်မှတ်ချက်ပြင်ပ</u>	၁၁
၉။ <u>ဥက္ကဋ္ဌကျွယ်ဝမှုအဆင့်သတ်မှတ်ချက်စာအုပ်သုံးသပ်ချက်</u>	၁၂
၁၀။ <u>စာသိခွင့်ပြုစာအုပ်</u>	၁၃
၁၁။ <u>စာသိခွင့်ပြုစာအုပ်သုံးသပ်ချက်</u>	၁၄
၁၂။ <u>အစဉ်အမြစ် အသုံးပြုမှုနှင့်ထိန်းချုပ်မှု</u>	၁၅
၁၃။ <u>အစဉ်အမြစ် အသုံးပြုမှုနှင့်ထိန်းချုပ်မှု သုံးသပ်ချက်</u>	၁၇
၁၄။ <u>ပင့်ကူအိမ်ပြင်ပ (ကဏ္ဍမ)</u>	၁၈
၁၅။ <u>ပင့်ကူအိမ်သုံးသပ်ချက် (ကဏ္ဍမ)</u>	၁၉
၁၆။ <u>အဖွဲ့ အစည်းချိတ်ဆက်မှုပြင်ပ</u>	၂၀
၁၇။ <u>အဖွဲ့ အစည်းချိတ်ဆက်မှုပြင်ပသုံးသပ်ချက်</u>	၂၁
၁၈။ <u>တော်မူဝင်များစာရင်း</u>	၂၂
၁၉။ <u>ကျေးရွာအချက်အလက်များ (ပုံစံ-၁)</u>	၂၄
၂၀။ <u>စီမံကိန်းအချိန်စာအုပ် (ပုံစံ-၂)</u>	၂၇
၂၁။ <u>ကျေးရွာဖွံ့ဖြိုးရေးဦးစားပေးအစီအစဉ် (ပုံစံ-၃)</u>	၂၉
၂၂။ <u>ကျေးရွာအုပ်စုစီမံကိန်းလုပ်ငန်းစဉ်ချုပ်ချယ်ခြင်း (ပုံစံ-၄)</u>	၃၂
၂၃။ <u>အစည်းအဝေးမှတ်တမ်းများ</u>	၃၄
၂၄။ <u>ကဏ္ဍအလိုက်ဦးစားပေးဖွံ့ဖြိုးရေးလုပ်ငန်းစဉ်များ</u>	၃၅
၂၅။ <u>ဦးစားပေးလုပ်ငန်းများချေချုပ်ခြင်းစာအုပ်</u>	၃၇
၂၆။ <u>ကျေးရွာဖွံ့ဖြိုးရေးအစီအစဉ်ဆောင်ရွက်မှုမှတ်တမ်းစာအုပ်များ</u>	၃၈

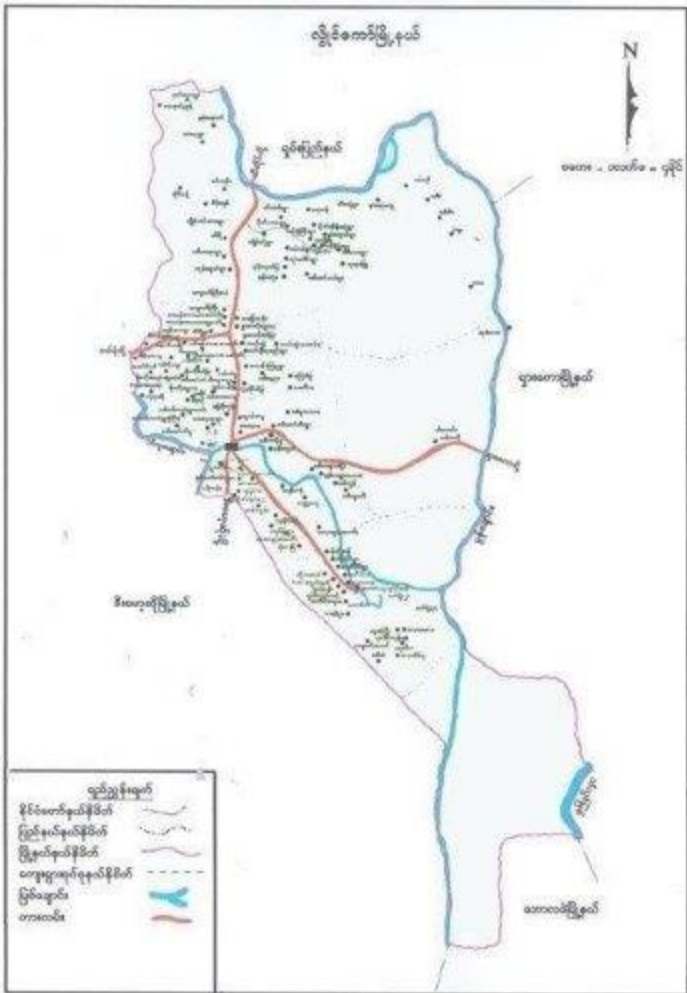



ကျေးရွာအုပ်စုတွင် ပါဝင်သော ကျေးရွာများစာရင်း

စဉ်	ကျေးရွာအုပ်စုအမည်	ကျေးရွာအမည်	မှတ်ချက်
၀၁	ပျဉ်းတောင်	ပျဉ်းတောင်	
၀၂	"	ပျဉ်းတောင်	
၀၃	"	ကျောက်တိုင်	
၀၄	"	လှိုင်	
၀၅	"	ဝေတောင်	
၀၆	"	တိုင်	
၀၇	"	ကျွန်း	
၀၈	"	ကျွန်း	
၀၉	"	ကျွန်း	
၁၀	"	ကျွန်း	
၁၁	"	ကျွန်း	
၁၂	"	ကျွန်း	
၁၃	"	ကျွန်း	
၁၄	"	ကျွန်း	
၁၅	"	ကျွန်း	
၁၆	"	ကျွန်း	
၁၇	"	ကျွန်း	
၁၈	"	ကျွန်း	
၁၉	"	ကျွန်း	
၂၀	"	ကျွန်း	

လူထုမှပေါင်းပေါင်းသောလူမှုဆန်းစစ်ခြင်းနှင့်ဆက်မြတ်ခြင်းလုပ်ငန်းစဉ် (PSA/PRA) အကျဉ်းချုပ်စာအုပ်
 လွိုင်လင်ခရိုင်အုပ်စု၊ ပိန်းချစ်ကျေးရွာ

စဉ်	အကြောင်းအရာ	ရာဇ်ခွဲ	ဦးတည်အုပ်စု	ထက်ရောက်သူ			အဓိကရွေးချယ်မှုများ
				ကျား	မ	ပေါင်း	
၁	လူမှုစရေးဆိုင်ရာမြေပုံ ဓါတ်ပုံ (social Map/Resource Map)	မောင်လှ	ရပ်မိရပ်စ စကော်မတီဝင်များ	၆	၁၀	၁၆	အိမ်ထောင်စုစာရင်းများအဖြစ် အစီအစဉ်အတိုင်းလုပ်ဆောင် ဆက်သွယ်ရေးအခြေအနေ လယ်ယာမြေပြင်စီမံခန့်ခွဲမှု ရေးရာဆိုင်ရာအချက်အလက်များ
၂	ဥစ္စာနေပြင်ပထု အဆင့်သတ်မှတ်ချက် (Wealth Ranking)	မောင်လှ	ရမ်းသား၊ အလယ်အလတ်၊ နှုတ်ယူသူ	၁၀	၁၅	၂၆	ကျေးရွာလူမှုစီးပွားအုပ်စုများ ဖွဲ့စည်းသတ်မှတ်နိုင်ရေးအတွက် အခြေခံစံနှုန်းများသတ်မှတ်ခြင်း ကျေးရွာသားများနှင့်အမျိုးသမီး စကားပြောသင်တန်းများ
၃	ပိုင်ဆိုင်မှုသုံးသပ်ခြင်း	မောင်လှ	စကော်မတီဝင်၊ အမျိုးသမီး အမျိုးသားများ	၁၅	၁၀	၂၅	အမျိုးသမီးနှင့် အမျိုးသားများပိုင်ဆိုင်မှုစံနှုန်းချုပ် ထားသည့် ပိုင်ဆိုင်မှု(သို့) အရင်းအမြစ် များကိုသုံးသပ်ခြင်း
၄	ရာသီခွင်ပြက္ခဒိန် Seasonal Calender	မောင်လှ	စကော်မတီဝင်၊ အမျိုးသမီး၊ အမျိုးသားများ	၁၀	၁၂	၂၂	ရာသီဥတုပုံစံကိုမျိုးသိမ်းမှုများ လယ်ယာလုပ်ငန်းများ ဝင်ငွေထွက်ငွေစေ့စပ်မှု ရေးရာလုပ်ငန်းများ
၅	ပင်ကွဲအိမ်ကွန်ယက် (Spider Web)	မောင်လှ	အမျိုးသား၊ အမျိုးသမီးများ	၂၀	၂၃	၄၃	အမျိုးသားအမျိုးသမီးများတို့ထု အဖွဲ့အစည်းတို့မှဖွဲ့စည်းသည့်အ ကြောင်းအရင်းများ
၆	အဖွဲ့အစည်းပုံစံဆက် ပုံ(Venn Diagram)	မောင်လှ	ကျေးရွာလူမှုဖွဲ့စည်းရေး အဖွဲ့အုပ်စုဝင်များအဖွဲ့ ကျေးရွာစီမံကိန်းအ ဖွဲ့	၈	၁၀	၁၈	ကျေးရွာတွင်ရှိအဖွဲ့အစည်းများ နှင့်ဖွဲ့စည်းရေးလုပ်ငန်းအတွက်ပိုင် ဆိုင်ဆောင်ရွက်လုပ်ကိုင်မှု

ကျင့်မှုပြုစေရန် သို့သပ်ဆွေးနွေးခြင်း

- ခပ်အေးအေးဖြင့် ဝတ်စားပြီး ၂၅ မိနစ် ဤအိမ်ထဲ လှည့်ကျသော ခပ် ၅၅ မိနစ် ဖြစ်သည်။ မုဆိုးမ မိနစ်မှာ ၄၅ မိနစ်ဖြစ်သည်။
- ကျောက်ကုန်းညှိုး ငယ်ရွယ်သည်။ ကျော့ကွေး ကျောက်ကုန်းကွေး ငယ်ရွယ် ဖြစ်သည်။
- သောက်ဆုံးအောင် အုတ်ထွက်ပေါက်၌ သွယ်၍ သောက်သုံးကြသည်။
- ကပ်ကပ်ကပ်ဖြင့် ပြောင်းရူး ပယ်စင်သုံး၊ ငါး၊ ငြုတ်၊ တို့ကို ကပ်ကပ်ကပ်ကပ်ဖြင့် ဖြတ်သွန်ခြင်း၊ ဖြတ်သွန်ခြင်းတို့လည်း ဖြစ်ကြသည်။
- စာဖတ်မှာ နိုင်ငံခြားထွက်ကြသည်။ သို့သော် ရွှေပြောင်းကုန်များလည်း ဖြစ်သည်။
- လှည့်စစ်ဖိ သွယ်ဆေးကုန် သစ်ပင်များ သိသိသာသာ ပြောကြားသည်။
- တောတောင်၊ တောငယ်၊ ပျားရောင်၊ သစ်ပင်များ သစ်ပင်များ ခြိတ်ခြိတ် နှာ အေး၊ ချစ်၊ ချစ် သည်။
- တောတောင်၊ တောငယ်၊ ပျားရောင်၊ သစ်ပင်များ သစ်ပင်များ ခြိတ်ခြိတ် နှာ အေး၊ ချစ်၊ ချစ် သည်။

ဥစ္စာစနစ်အထက် ခွဲခြားမှု စံနှုန်းစာပုံစံ

မြို့နယ် မြို့နယ်အမည်..... တက္ကသိုလ်စာမေးပွဲအမျိုးအစား..... တက္ကသိုလ်အမည်..... ရက်စွဲ ၂၀၂၂.၂.၂၀

အမျိုးအစား	သတ်မှတ်ချက်/ညွှန်းကိန်းများ	အိမ်ထောင်စု အရေအတွက်	ရာခိုင်နှုန်း
ချမ်းသာ	မြို့များ၊ လယ်များ၊ စိုက်ပျိုးရေး၊ ဆက်လက်ပို့၊ လယ်ထွက်ပေးပို့ခြင်း၊ ဝက်၊ ငြက်၊ ချိုင့်ကယ်	၄၀	၁၆.၆၆%
အလယ်အလတ်	ဆက်လက်ပို့၊ လယ်ထွက်ပေးပို့ခြင်း၊ ပျံ့ပွားစိုက်ပျိုးရေး၊ လယ်(၂)စတု ဝက်၊ ငြက်၊ ချိုင့်ကယ်	၈၁	၃၃.၅၅%
ဆင်းရဲ/နွမ်းပါး	မိမိမကောင်း၊ လယ်မရှိ၊ ဟင်းမရှိ၊ ငြက်၊ ငြက်၊ ကျား၊ လိုက်လုပ်ခြင်း ထုတ်လုပ်ခြင်း၊ အားပေးခြင်း	၁၁၉	၄၉.၇၉%
စုစုပေါင်းအိမ်ထောင်စု		၂၄၀	၁၀၀%

ပါဝင်ဆောင်ရွက်သူ
ကျား- ၁၁
မ- ၁၅

မှတ်တမ်းတင်သူ 
အမည် ဦးစွန်ချစ်ဖြူ
ရာထူး လူမှုရေးဝန်ကြီးဌာန၊ ဝန်ထမ်း

အာရှီဒူဇွယ်ဝေမှု သုံးသပ်ရေးခွင့်ခြင်း

- တိုးချစ်ကျေးဇူး အာရှီဒူဇွယ်ဝေမှု သုံးသပ်ချက်မှာ အဆင့် (၃) ဆင့် ဖြစ်ပါသည်။
- ချစ်သော အဆင့် (၄၀) မိတ် (၈၆.၆၆) ဂရမ် နှင့် နှိုင်း ဖြစ်ပါသည်။
- အလယ်အလတ် အဆင့် (၈၀) မိတ် (၃၃.၇၅) ဂရမ် နှင့် နှိုင်း ဖြစ်ပါသည်။
- ခွတ်ပါး အဆင့် (၁၁၉) မိတ် (၄၉.၆၁) ဂရမ် နှင့် နှိုင်း ဖြစ်ပါသည်။
- ခွတ်ပါး တံ အကြောင်း မှာ လူဦးရေ များ ပြီး အလုပ်အကိုင် မရှိ ကပ်ကပ်လုပ် မှာ ဆွေးနား လိုက်ပြီး အသက်မွေးဝမ်းကြောင်း ပြုစုသည်။
- စာရေးပျား ဖြီး အလုပ်လုပ်မည် လူ တစ်ယောက်ပဲ ဖြစ်ပါသည်။
- အားဝတ်ဆုရေး မပြုလုပ်ဘဲ ဖိစေမှု မရှိ ၊ စေတနာ နှင့် ဆွဲခြင်း ဖြစ်ပါသည်။
- စာရေးပျား ကို ကျောင်း အတွင်း ပထာ နှင့် (အလယ်တန်း) ထိသာထား နိုင် သည်။
- သိင်္ဂါရာ လုပ်ချင်ပေမယ့် အရင်းမရှိ မရှိ ၊ အရင်းမရှိ မရှိ ထားကြောင့် လိုက်ပျိုး နိုင်ခြင်း ဖြစ်သည်။
- အလုပ်အကိုင် ၊ အခွင့်အလမ်း နှင့် ဆွေးနားကြောင့် ဖြစ်ပါသည်။

ရာသီခွင်ပြကွဲဒိန်

အကြောင်းအရာ	တန်ခူး	ကဆုန်	နယုန်	ဝါဆို	ဝါခေါင်	တော်သလင်း	သီတင်းကျွတ်	တန်ဆောင်မုန်း	နတ်တော်	ပြာသို	တပို့တွဲ	တပေါင်း
ရာသီဥတု												
စိုက်ပျိုးရေး				စပါး	ပဲခင်း						ပဲခင်း	
ဝင်ငွေ/ထွက်ငွေ		၄၄၄	၄၄၄	၄၄၄	၄၄၄	၄		၄၄၄			၄၄	၄၄
ကျန်းမာရေး		ဝမ်းပျော့ရောဂါ				ရှားစေး - ချွေးစိတ်						
ပွဲလမ်းသဘင်	ကျီးပွဲ၊ တက်ပွဲ						ကျီးပွဲ၊ တက်ပွဲ					ပွဲတော် သဘင်ပွဲ
သောက်သုံးရေး ရရှိမှု						လူတိုက်						
အစားအစာစုလုံမှု	မ			မ	မ	မ						မ

ပါဝင်ဆွေးနွေးသူ
 ကျား- ၀၀
 မ- ၇၂

မှတ်တမ်းတင်သူ အောင်
 အမည်အစီအစဉ်ရေး
 ရာထူး- လူထုစားနပ်ရိက္ခာရေးဌာန

ရာဘီတွင် ပြုပြင်ကျင့်သုံးသည့်အထူးအဖွဲ့ကြီး

- ကဆုန်လတွင် ဆါး၊ ခြောင်း၊ ပိစင်းငုံ၊ မြေပိတ်တို့ကို နှိုက်ပျံဖြတ်၊ တန်ဆောင် မုန့်လတွင် နှိုက်ပျံရာဘီ ကျင့်ပါသည်။
- မိုးရာဘီ အတွင်း ဝတ်စရာကို အဖြစ်များပြီး မိုးအကျအခင်း အလွန်တွင် နှစ်စဉ်၊ အခင်းဆိုး၊ များစွာနှင့် ငှက်များ၊ ချောက်များလည်း ဖြစ်တတ်ပါသည်။
- မိုးရာဘီတွင် နှာတွင်းလတ်၊ နှာဝတ်လတ်များ သွားလာရ သက်ခံမှုများ ခြုံပါသည်။
- ဇွန်ရာဘီတွင် ဥများဖြူပြီး အခင်းရာဘီတွင် x^2 မှနှင့် မှုများ ကျင်းပကြပါသည်။
- တပို့တွဲ၊ တပေါင်း၊ တန်ခူးလများတွင် အေးစိုင်းလောင်ခြင်း ဘေးအန္တရာယ် ခြုံပါသည်။
- တန်ဆောင်မုန့်လတွင် ဇွန်အများဆုံး ဝတ်တတ်ပြီး ကဆုန်၊ နယုန်လများတွင် ဇွန်တွက်အများဆုံး အချိန် ဖြစ်ပါသည်။
- နှိုက်ပျံဖြတ်၊ ခြောင်းကဆုန်၊ နယုန်လများတွင် အောက်ဆုံးတွင် အဆင်အခါများ ခြုံပါသည်။

ကျွေးမွေးရေး နေရာများ စာရင်းအကျဉ်းချုပ်

ကျေး	ပ	ကျေး
- ကျွေးမွေးရေး		
- ကျွေးမွေးရေး		
- ကျွေးမွေးရေး		
- ကျွေးမွေးရေး		
- ကျွေးမွေးရေး	- ကျွေးမွေးရေး	
- ကျွေးမွေးရေး		
- ကျွေးမွေးရေး		
- ကျွေးမွေးရေး		
- ကျွေးမွေးရေး		
- ကျွေးမွေးရေး		
- ကျွေးမွေးရေး		
- ကျွေးမွေးရေး		
- ကျွေးမွေးရေး		
- ကျွေးမွေးရေး		
- ကျွေးမွေးရေး		
- ကျွေးမွေးရေး		
- ကျွေးမွေးရေး		
- ကျွေးမွေးရေး		
- ကျွေးမွေးရေး		

ကျေးဇူးပြု၍ ဘွဲ့ပေးပါ

ကျား	ဝ	ကျားမ
ဘိဝံ	မာရ်ဗုဒ္ဓမာရ်	ဘိဝံ
ဘုန်းကြီးကျော် ဂွ		ဘုန်းကြီးကျော်ဇော်
ဒေါ်ကလေး		ဒေါ်
ဘုန်းမာရ်		ကျေးဇူးပြု၍
ဒေါ်မာရ်		မာရ်
ဒေါ်မာရ်		မာရ်မာရ်
ဒေါ်မာရ်		မာရ်မာရ်
ဒေါ်မာရ်		မာရ်မာရ်
ဒေါ်မာရ်		မာရ်မာရ်
ဒေါ်မာရ်		မာရ်မာရ်
ဒေါ်မာရ်		မာရ်မာရ်
ဒေါ်မာရ်		မာရ်မာရ်
ဒေါ်မာရ်		မာရ်မာရ်
ဒေါ်မာရ်		မာရ်မာရ်
ဒေါ်မာရ်		မာရ်မာရ်
ဒေါ်မာရ်		မာရ်မာရ်
ဒေါ်မာရ်		မာရ်မာရ်

အမျိုးအမြစ်ဆုံးစွဲမှုနှင့် ထိန်းချုပ်မှု ဆုံးသတ်ရေးစွဲ(ခြင်း)

- ဆုံးစွဲမှု - အမျိုးအမြစ်များကို အမျိုးအစားနှင့် အမျိုးအစား တန်းတူညီမျှ ဆုံးစွဲမှုပေး
- အမျိုးအစား ဆုံးစွဲမှု အင်အားစက် တစ်ခုသာ ဖြစ်သည်။
- အမျိုးအစား (၆) သာ၊ သို့မဟုတ် နှစ် (၆) အမျိုးအစား၊ ဖိတ်ကပ်၊ ဆန်ခက်၊ ခါးခက် များသာ ဆုံးစွဲသည်။
- ထိန်းချုပ်မှု အမျိုးအစား ဖြစ် အမျိုးအစား များသာ ထိန်းချုပ်မှုပေးသည်။ အမျိုးအစား ဖြစ်မှု အခွင့်အလမ်း ပိုရှိသည်။ အမျိုးအစား များက ဇာတ်ကောင်၊ စေ့၊ ဆိုင်၊ အင်အားစက် (၃)ခုသာ ထိန်းချုပ်နိုင်ခဲ့သည်။ ကျန်တော့အချက်များ အမျိုးအစား/အစား တန်းတူညီမျှ ထိန်းချုပ်မှုပေး ခဲ့သည်။

ပပ်ကုဆိပ်သုံးသပ်ခြင်းပြပုံ

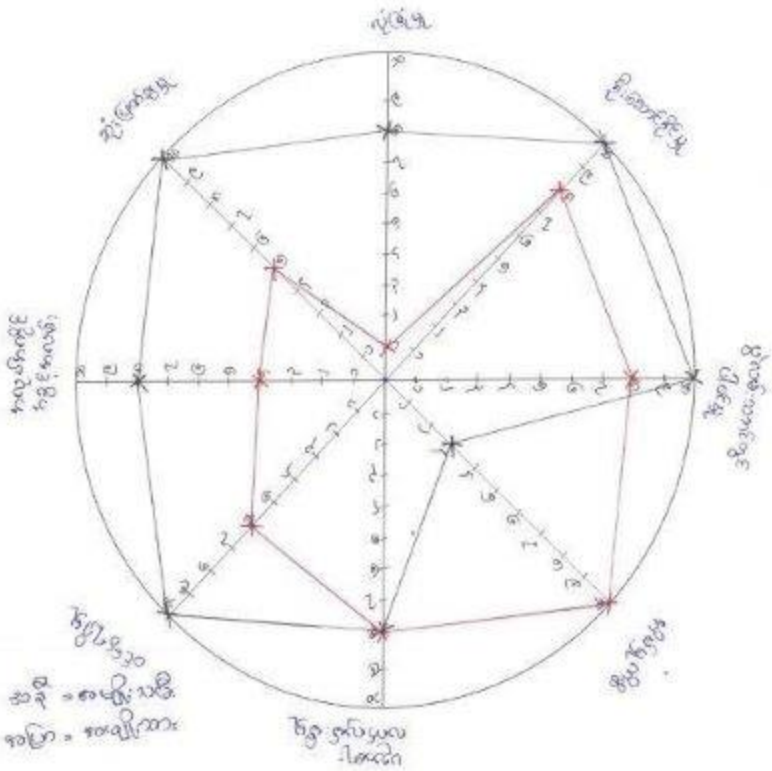

ပပ်ကုဆိပ်သုံးသပ်ခြင်း
 ကျား ၂၁
 ၂၂

မှတ်တမ်းတင်သူ 
 အမည် ဦးစိုးချစ်ဦး
 ရာထူး လျှောက်ရေး/ရုံးရေး/ပြု

ပင်လူ့အိမ် သုံး သပ်ခြင်း

- ဆုံးဖြတ်ချက်ချမှု ၊ အလုပ်အကိုင် အခွင့်အလမ်း ၊ လုံခြုံမှု စင်စစ် ရရှိမှုတွင် အမျိုးသမီး အားနည်းချခြင်း ဖွာ အခွင့်အလမ်း အားနည်းခြင်း ၊ အိမ်ထောင် ဦးစီးက အခွင့်အလမ်း မပေးခြင်း ၊ ကြောက်စိတ်ရှိခြင်း ၊ မိန်းကလေးက ကိုယ်ချွန်အားနည်းခြင်း
- အိမ်မှုကိစ္စတွင် အမျိုးသား အားနည်းချခြင်း ဖွာ မိသားစုအတွက် စင်စစ်ရသော အလုပ် လုပ်နေချခြင်း
- ဦးစားပေးမှုတွင် အမျိုးသမီး အားနည်းချခြင်း ဖွာ အိမ်မှုကိစ္စလုပ်နေချခြင်း ၊ ကလေးထိန်းချခြင်း တို့ ဖြစ်သည်။
- သွက်လက်မှု မရှိခြင်း ၊ ခွန်အားနည်းခြင်း ၊ ကလေးထိန်းချခြင်း တို့ စတော် ဖွာ အိမ်ထောင်ပေါက်မှုတွင် အားနည်းခြင်း
- အမျိုးသမီး ဖွားကို အားပေးပေး ၊ အတတ်ပညာ သင်တန်းပေးခြင်း ၊ စွက်ပျို့ခွင့် ပြုစုပေး သင်တန်းပေးခြင်း ဖြစ် စွဲမြဲတို့တတ်လာနိုင်သည်။

စဉ်းပျစ် ဝန်း သင်္ကြာပွားခြင်း

- ဖိုး ခုန်ကျေးရွာ၏ သာဓက၊ နာဓက ကိစ္စကပ်ကို ကတွင်းကျေးရွာမှ ကမ်းကလေးလုပ်ဆောင်ပါသည်။
- ကျေးရွာ၏ ဖွံ့ဖြိုးရေးလုပ်ငန်းများကို ချုပ်ချုပ်ဆောင်ရွက်မှုမှ ကမ်း ခွဲဆောင်ပါသည်။
- ကမ္ဘာ့ဘဏ်၏ ဓမ္မစင်္ကြန် ကမ္ဘာ့ ဖြစ်တိုး နာဓကကိစ္စနှင့် ကမ္ဘာ့ဘဏ် ကမ်း ပါဝင်လုပ်ငန်း ပါသည်။
- ကျေးရွာ ဖြစ်ပွားမှု၊ ကမ္ဘာ့ရွာများမှာ World Vision, PSI, ကလေးတစ် နှစ်တစ်ကျေးရွာ ကမ္ဘာ့ Give the Children ဒီဂရီ DRC ကမ္ဘာ့တို့ဖြစ်ပါသည်။
- World Vision ကမ္ဘာ့ရွာရွာတွင် နှစ်ခြင်း ကျေးဇူးတင်ဆောင်ရွက်မှုများ ဆောင်ရွက်ပေး၊ ဆက်တမ်း၊ ဆွေးနွေးတိုင်ကြားတို့ကို လျှင်လျင်လုပ်ပါသည်။
- PSI ကမ္ဘာ့လေးလံတစ်ကြိမ်လက်ရောက်ပြီး ဆေးဝါးဖြည့်ဆည်းပေးမှု၊ ဆက်တမ်းများ လက်ရောက်ဆောင်ရွက်ပေးပါသည်။
- ကလေးတစ် နှစ်တစ်ကျေးရွာကမ္ဘာ့မှလည်း တစ်လတစ် ကြိမ်လက်ရောက်ပြီး ဂွဉ်စေ့ကပ် တဆေးများ၊ ကျွမ်းကျင်ဆေးဝါးဆေးများက ဆေးဝါးများ လက်ရောက် လျှင်လျင်ပါသည်။
- DRC ကမ္ဘာ့မှ ဆက်တမ်း၊ ဆွေးနွေးမှုများ (ဒွတ်ပေးချုပ်ချုပ်) ကို လက်ရောက် ဆောင်ရွက်ပေးပါသည်။

ကျေးရွာစီ/ထောက်ကော်မတီဖွဲ့စည်းပုံဇယား

ကျေးရွာစီ/ထောက်ကော်မတီဥက္ကဋ္ဌ
 ၁။ ဒေါ်ခင်အိန်
 ၂။ ဒေါ်အောင်နီအောင်

ကျေးရွာထောက်နာရီထမ်း
 ၁။ ဒေါ်ခင်အိန်
 ၂။ ဒေါ်ခင်အောင်၊ ဒေါ်ခင်အိန်



စောင့်ကြည့်ကြီးကြပ်ရေး
 ကော်မတီ
 ၁။ ဒေါ်ခင်အိန်
 ၂။ ဒေါ်ခင်အောင်

လည်ပတ်ထိန်းသိမ်းရေးကော်မတီ
 ၁။ ဒေါ်ခင်အိန်
 ၂။ ဒေါ်ခင်အောင်

ထပ်ယူရေးကော်မတီ
 ၁။ ဒေါ်ခင်အိန်
 ၂။ ဒေါ်ခင်အောင်

ဝေဖန်အကြံပြုတိုင်ကြားချက်
 ဖြေရှင်းရေးအဖွဲ့
 ၁။ ဒေါ်ခင်အိန်
 ၂။ ဒေါ်ခင်အောင်

ဓမ္မစာရင်းကိုင်
 ၁။ ဒေါ်ခင်အိန်

ပါဝင်ဆွေးနွေးသူ
 ကျား- ၅၆
 မ - ၆၈

မှတ်တမ်းတင်သူ 
 အမည် ဒေါ်ခင်အိန်
 ရာထူး ယူဆရာ၊ ရွာ/ကျေးရွာ

ကျေးရွာအုပ်စုစီမံကိန်းကော်မတီဖွဲ့စည်းပုံဇယား

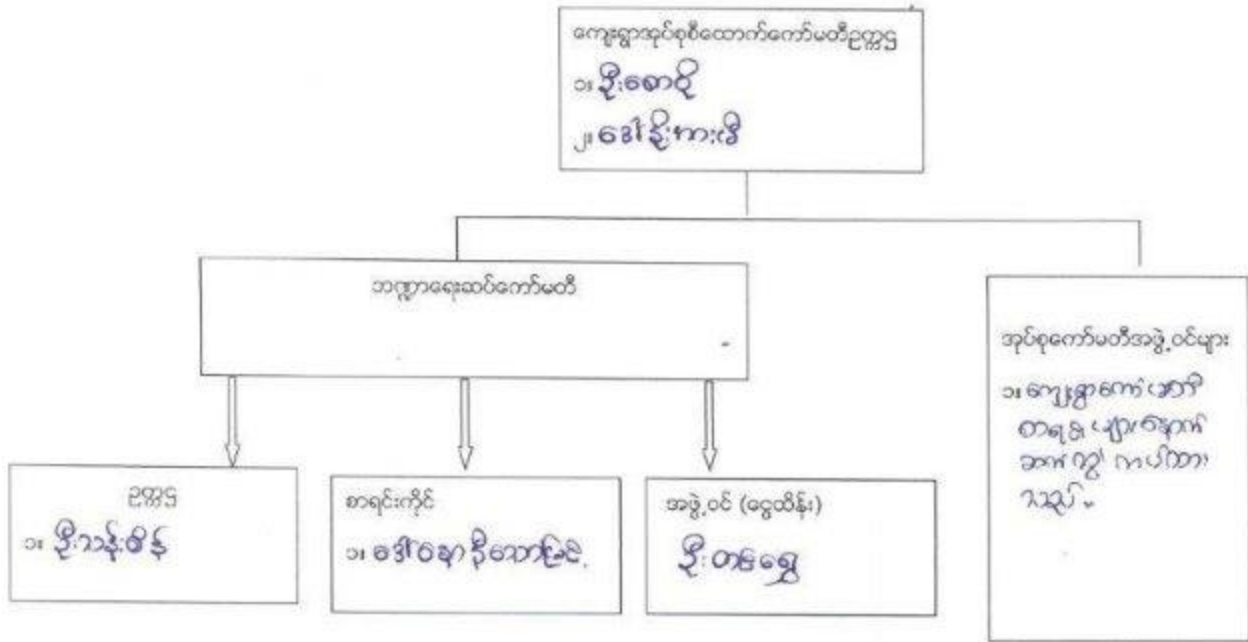

ပိတ်ဆွေးနွေးသူ

ကျား-၄၂ မ-၂၈

မှတ်တမ်းတင်သူ 

အမည် ဦးခွန်းချစ်မြိုင်

ရာထူး လူဝင်စာရင်းရေးစာရေး

နံ	အမည်	ကျေးဇူး	ပျက်ချက်
၁	ဒေါ်အုန်းစိန်	ကျောက်ကြီးမြောက်	
	ဝန်ထမ်းမဝေ.		
၂	ဒေါ်အုန်းစိန်	ကုန်းဆွတ်	
	ဒေါ်အုန်းစိန်		
၃	ဒေါ်အုန်းစိန်	ဒေါ်တင်အောင်	
	ဝန်ထမ်းမဝေ.		
၄	ဒေါ်အုန်းစိန်	ထိုက်	
	ဝန်ထမ်းမဝေ.		
၅	ဒေါ်အုန်းစိန်	ကျွန်းလင်းလေး	ရန်ကင်းမြို့နယ်၊ ရန်ကင်းမြို့နယ်၊ ရန်ကင်းမြို့နယ်
	ဒေါ်အုန်းစိန်		
၆	ဒေါ်အုန်းစိန်	ထိုက်	ရန်ကင်းမြို့နယ်၊ ရန်ကင်းမြို့နယ်၊ ရန်ကင်းမြို့နယ်
	ဒေါ်အုန်းစိန်		
၇	ဒေါ်အုန်းစိန်	အုန်းစိန်	ရန်ကင်းမြို့နယ်၊ ရန်ကင်းမြို့နယ်၊ ရန်ကင်းမြို့နယ်
	ဒေါ်အုန်းစိန်		
၈	ဒေါ်အုန်းစိန်	အုန်းစိန်	ရန်ကင်းမြို့နယ်၊ ရန်ကင်းမြို့နယ်၊ ရန်ကင်းမြို့နယ်
	ဒေါ်အုန်းစိန်		
၉	ဒေါ်အုန်းစိန်	ထိုက်	ရန်ကင်းမြို့နယ်၊ ရန်ကင်းမြို့နယ်၊ ရန်ကင်းမြို့နယ်
	ဒေါ်အုန်းစိန်		
၁၀	ဒေါ်အုန်းစိန်	ဘဏ္ဍ	
	ဒေါ်အုန်းစိန်		
၁၁	ဒေါ်အုန်းစိန်	ထိုက်	
	ဒေါ်အုန်းစိန်		
၁၂	ဒေါ်အုန်းစိန်	အုန်းစိန်	
	ဒေါ်အုန်းစိန်		
၁၃	ဒေါ်အုန်းစိန်	အုန်းစိန်	ရန်ကင်းမြို့နယ်၊ ရန်ကင်းမြို့နယ်၊ ရန်ကင်းမြို့နယ်
	ဒေါ်အုန်းစိန်		

ကျွန်း	✓	အထောက်အကူ	□	အခြားအရာများ	NA
အခြား	□	အခြား	□	အခြား	□
မှတ်ချက် အခြား (ရှိ)		မှတ်ချက်		မှတ်ချက် နှစ် (အခြားအရာများ)	

(ဂ) ကျွမ်းကျင်သူများမှတ်တမ်း (ကျေးဇူးတင်နေသည့်အခါ သို့မဟုတ် တာဝန်များလက်ခံသော ကျွမ်းကျင်သူများ)

(ခ) အသက်ကုသ		(င) ကျွမ်းကျင်မှု			(ဆ) လက်မှုပညာ			
	ရွာတွင်းမှ ထိုင်သူ	အခြားရွာ လူသူ		ရွာတွင်းမှ ထိုင်သူ	အခြား ရွာ လူသူ	ရွာတွင်း မှထိုင်သူ	အခြား မှလူသူ	
လူသားကြီးအရာဝန်	✓	□	အရာဝန်	□	□	လက်သား	✓	□
အထောက်အကူအရာဝန်	□	□	လက်ခံအောက် တွင်လက်ခံအရာဝန်	□	□	မိမိ	✓	□
လူသားကြီးအရာဝန်	□	✓	ကျွမ်းကျင်သူအရာဝန် အရာဝန်	□	□	လူသားကြီးအရာဝန် အရာဝန်	✓	□
အခြားအရာဝန်	✓	□	အခြားအရာဝန်	✓	□	ကျွမ်းကျင်သူအရာဝန်	✓	□
အခြား	□	□	ရွာတွင်းမှလက်ခံအရာဝန်	□	✓	ကျွမ်းကျင်သူအရာဝန်	✓	□
မှတ်ချက်	မှတ်ချက် (၈) (၈)				မှတ်ချက်			

(ဃ) ကျေးဇူးတင်သူများရှိသည့် လက်ခံအရာဝန် / ကျေးဇူးတင်သူသည် ၎င်း၏ ကျေးဇူးတင်မှုကို ဆက်လက်ထားသော လက်ခံအရာဝန် (အောက်ပါတွင်ရှိပါက)

ကျောက်ကြီးအရာဝန် / ကျောက်ခပ်အရာဝန် ကျွမ်းကျင်သူအရာဝန် ကျွမ်းကျင်သူအရာဝန် အခြားတစ်ခုခုရှိပါကလက်ခံအရာဝန်

(င) ကျေးဇူးတင်မှုများ

- (၁) ကျွမ်းကျင်သူများ၏အားကိုးမှုသည် ဤကျေးဇူးတင်မှုများကို ကျွမ်းကျင်မှုများ နှစ်ချက်ရှိပါသလား?
- (၂) ဤကျွမ်းကျင်သူများသည် ဤကျွမ်းကျင်သူများ၏အားကိုးမှုကို ပံ့ပိုးပေးသည့်အားဖြင့် ဤကျွမ်းကျင်သူများ၏အားကိုးမှုကို ပံ့ပိုးပေးသည့်အားဖြင့်ပါသလား?

ရှိပါသည် / မရှိပါသည်
 မရှိပါသည် / မရှိပါသည်
 မရှိပါသည် / မရှိပါသည်

(ဆ) သို့မဟုတ်

- (၁) ဤကျေးဇူးတင်မှုများ ၎င်းကျေးဇူးတင်မှုများ၏အားကိုးမှုကို ပံ့ပိုးပေးသည့်အားဖြင့် ပိုင်ဆိုင်ပါသလား?
 - (၂) ဤကျေးဇူးတင်မှုများ ၎င်းကျေးဇူးတင်မှုများ၏အားကိုးမှုကို ပံ့ပိုးပေးသည့်အားဖြင့် ပိုင်ဆိုင်ပါသလား?
- အခြားအရာဝန် ရှိပါသည် / မရှိပါသည်
 အခြားအရာဝန် ရှိပါသည် / မရှိပါသည်

(ဇ) မတ်တပ်ရင်းထိုင်ရာ သဘာဝအားဖြင့်

ကျွမ်းကျင်သူများ၏အားကိုးမှုသည် သဘာဝအားဖြင့် ကျွမ်းကျင်သူများ၏အားကိုးမှုကို ပံ့ပိုးပေးသည့်အားဖြင့် ပိုင်ဆိုင်ပါသည် / မရှိပါသည်

ကျေးဇူးတင် ခဲ့ကြောင်းအသိပေး အကြံအစဉ်များ
မှတ်တမ်းတင်စာတမ်းကို ကျေးဇူးတင်အပ်ကြောင်း အသိပေး (၀၅) ခွဲသားများကိုယ်တိုင်(၀၅) စီမံကိန်းတစ်ခုခု
ခဲ့ကြောင်းအသိပေး အကြံအစဉ်များကိုပေးအပ်ရန်

(၁) ဝါ.အ.အ. ဝန်ကြီးဌာန၊ ကော်မရှင်

(၂) _____

(၃) အထွေထွေအုပ်ချုပ်ရေး ဦးစီးဌာန (GAD) မှ မှတ်တမ်းတင်ထားခြင်း
ဤကျေးဇူးတင်အပ်ကြောင်း အထွေထွေအုပ်ချုပ်ရေး ဦးစီးဌာန (GAD) မှ မှတ်တမ်းတင်ထားမှု ဖြစ်သည်ဟု
ပြန်လည် အသိပေးသည်

ကျေးဇူးတင်အသိပေး

အမည် ဦးစံမတ်

လက်မှတ် [Signature] ၀၄.၆ ၅.၂.၂၀၂၃

လက်ခံရရှိသူများ

အမည် ဦးအောင်အောင်

လက်မှတ် [Signature] ၀၄.၆ ၅.၂.၂၀၂၃

ပုံစံ - ၈ - ၂ - စီမံကိန်းစက်ဝန်းအချိန်ဇယား (PC 2)

လမ်းညွှန်စုတ်ဆက်ဆိုင်ရာလုပ်ငန်းစဉ်များ/လက်ထောက်နည်းပညာများမှစ၍ စီမံကိန်းစက်ဝန်းအဆင့်တစ်ခုစီပြီးစီးတိုင်း ကျေးရွာနှင့် ကျေးရွာအုပ်စုအတွက် ဟိုပုံစံကို ခြည့်သွင်းရမည်။

စည်ရုံးစရေးများ/ဝန်ထမ်း အမည် ဒေါ်ခင်မာမာ

နေ့စွဲ ၆.၂.၂၀၁၇ စက်ဝန်းအားအမှတ်ခြံပါ စက်ဝန်း(၁) စက်ဝန်း(၂) စက်ဝန်း(၃)
 စက်ဝန်း(၄)

ပြည်နယ်/တိုင်း ကယား မြို့နယ် လှိုင်အက် ကျေးရွာအုပ်စု ပုဂံ(၉)လဒါလေး ကျေးရွာ ဝန်ချစ်

စီမံကိန်းစတင်ရွက်ဖွဲ့အဆင့်များ	နေ့စွဲ		အစဉ်အဆင့်တွင်တက်ရောက်သူအရေအတွက်			
	စတင်သည့်နေ့	ပြီးဆုံးသည့်နေ့	အမျိုးသားအရေအတွက်	အမျိုးသမီးအရေအတွက်	အိမ်ထောင်စုအရေအတွက်	လူမျိုးစုတက်ရောက်သူအရေအတွက် နှင့် လူမျိုးစုအမည်
၁။ ကျေးရွာစီမံကိန်း မိတ်ဆက်အစည်းအဝေး	၆.၂.၂၀၁၇	၆.၂.၂၀၁၇	၆၅	၇၄	၁၃၉	၅၆၅ ကယား ၉၈
၂။ ကျေးရွာစွဲကြီးစုစု စီမံချက်ရေးဆွဲခြင်း အစည်းအဝေး	၆.၂.၂၀၁၇	၆.၂.၂၀၁၇	၆၅--	၇၄	၁၃၉	၅၆၅ ကယား ၉၈
၃။ ကျေးရွာအုပ်စု လုပ်ငန်းဆုံးဖြတ်ချက်ချသည့် အစည်းအဝေး	၇.၂.၂၀၁၇	၇.၂.၂၀၁၇	၆၅	၇၄	၁၃၉	၅၆၅ ကယား ၉၈
၄။ မြို့နယ်အဆင့် စီမံကိန်းရေးဆွဲရေး နှင့် အကောင်အထည်ဖော်ရေးကော်မတီ၏ စီမံကိန်း သုံးသပ်မှု အစည်းအဝေး			မလို	မလို	မလို	မလို
၅။ မြို့နယ် စီမံကိန်းရေးဆွဲရေး နှင့် အကောင်အထည်ဖော်ရေး ကော်မတီ၏ဆုံးဖြတ်မှုကို ရွာသို့ အသိပေး အကြောင်းကြားသည့် အစည်းအဝေး	၁၄.၄.၂၀၁၇	၂၄.၄.၂၀၁၇	၆၁	၇၀	၁၃၁	၅၆၅ ကယား ၉၀
၆။ စီမံကိန်းလုပ်ငန်းစဉ်စီမံချက်ရေးဆွဲခြင်း အစည်းအဝေး	၂၄.၄.၂၀၁၇	၂၄.၄.၂၀၁၇	၁၂	၇	၁၉	၅၆၅ ကယား ၇၀
၆.၁။ စီမံကိန်းလုပ်ငန်း အကောင်အထည်ဖော်ရေးအစီအစဉ် ရေးဆွဲခြင်း	၂၄.၄.၂၀၁၇	၂၄.၄.၂၀၁၇	၁၂	၇	၁၉	၅၆၅ ကယား ၇၀
၆.၂။ ဝယ်ယူရေးအစီအစဉ် ရေးဆွဲခြင်း	၂၄.၄.၂၀၁၇	၂၄.၄.၂၀၁၇	၁၂	၇	၁၉	၅၆၅ ကယား ၇၀

၆.၃။ တက္ကသိုလ်ကျင့်ကျမှု လျာထားအစီအစဉ် နေ့ဆိုင်ခြင်း	၂၄.၄.၂၀၁၇	၂၄.၄.၂၀၁၇	၁၂	၇	၃၉	၅၀၅ ကျား	၁၀ ဇ
၆.၄။ မြင်/ထိန်းအစီအစဉ် နေ့ဆိုင်ခြင်း	၂၄.၄.၂၀၁၇	၂၄.၄.၂၀၁၇	၁၂	၇	၃၉	၅၀၅ ကျား	၁၀ ဇ
၇။ စီမံကိန်းလုပ်ငန်းခွဲ ပဋိပက္ခမှု ဖောင်ကြည့် အစည်းအဝေး							
၇.၁။ အစည်းအဝေး ပထမအကြိမ်							
၇.၂။ အစည်းအဝေး ဒုတိယအကြိမ်							
၇.၃။ အစည်းအဝေး တတိယအကြိမ်							
၈။ စီမံကိန်းလုပ်ငန်းခွဲ အပြီးသတ်စစ်ဆေးခြင်း အစည်းအဝေး							
၉။ လူထုဝတ်ဆေးပွဲအစည်းအဝေး							

5	അടയാളം	൩	
7	അടയാളം/അടയാളം	൩+൨	
൯	അടയാളം/അടയാളം	൩	
൧	അടയാളം	൩	
൨	അടയാളം/അടയാളം	൩	
൩	അടയാളം	൨	

..

..

၆	၄ ငါး ဆရာပထမတန်းပုံစံအားခါ	၆	စာရေးဆရာ၏ရေးလုပ်ပုံစံ
၇	ကျောင်းသားများအားပေးသည့်အားခါ	၇	ပုံစံပုံစံရေးပုံစံရေးလုပ်ပုံစံအားခါ
၈	ဆရာ/ပထမတန်းပုံစံအားခါ	၈	ကျောင်းပေးလောက်
၉	စာရေးဆရာ၏အားခါ	၉	ကျောင်းရေးလုပ်ပုံစံအားခါ
၁၀	ကျောင်းအားခါ		
၁၁	စာရေးဆရာ၏ရေးလုပ်ပုံစံ		

၆	၄ ငါး ဆရာပထမတန်းပုံစံအားခါ	၆	ကျောင်းရေးလုပ်ပုံစံအားခါ
၇	ကျောင်းအားခါ		
၈	ဆရာ/ပထမတန်းပုံစံအားခါ		
၉	စာရေးဆရာ၏အားခါ		
၁၀	ကျောင်းအားခါ		
၁၁	ကျောင်းရေးလုပ်ပုံစံအားခါ (ကျောင်းရေး)		

၁၁။ လူထုဝင်ကုန်၏ ကုန်ပစ္စည်း (၄) နှစ်အတွက် အကျိုးပိုင်ခံအား ဦးစားပေး မြှင့်တင်ပေးရန် လုပ်ငန်း အစီအစဉ်များအားဖော်ပြပါ။

စာရင်း	ကျေးဇူးတင်အောင် ဦးစားပေး မြှင့်တင်ပေးရန် လုပ်ငန်းစဉ်များ	အဆိုပြုသူ (အမျိုးသား/မိန်းမ/အမျိုးသမီး)	အခန်းကဏ္ဍ
၀	မူကြမ်းရေးဆွဲရေး	က	
၂	မူကြမ်းပြုစုရေး	မ	
၃	နည်းဥပဒေရေး		
၄			
၅			

ခေါင်းစဉ်ကို ကျေးဇူးတင်ကုန်အသံကော်မရှင်ကော်မတီမှ အတည်ပြုသည်။

ထပ်မံ ဦးစွာ ဆိုပါ..... ကော်မတီ ဦးစေအဖွဲ့..... ၀၄.၉.၇.၂၀၁၇

ပုံစံ - ၁ - ၄ ကျေးရွာအုပ်စုစီမံကိန်းလုပ်ငန်းခွဲရွေးချယ်ခြင်းပုံစံ (Form PC 4)

လက်ညှိုးနှိပ်ရန် စီမံကိန်းလုပ်ငန်းခွဲရွေးချယ်မှုအစည်းအဝေးပြီးနောက်တွင် ကျေးရွာအုပ်စု CF/TF တို့၏ အကူအညီရယူ၍ ကျေးရွာစီထောက်စောက်မတ်မှ လက်မှတ်ရေးထိုးပြီး အဆိုပါပုံစံအား မြေပုံနှင့်အောင်မြင်သွင်းရမည်။ ဤပုံစံအား မြေပုံနှင့်မြေညှိသွင်းပြီးပါက ကျေးရွာအုပ်စုမှ မြို့တော်ဆောက်လုပ်ရေးစီမံကိန်းတွင် TPIC သို့ ပေးပို့ရန်အတွက် နောက်ဆက်တွဲအဖြစ် ထားရှိရမည်။ CF မှ ကျေးရွာစာရင်းများစီမံကိန်းလုပ်ငန်းခွဲပိုင်ရာ အရွက်အလက်များကို MIS သို့ ထည့်သွင်းရမည်။ (ယခုနှစ်စီမံကိန်းလုပ်ငန်းခွဲ မလုပ်ကိုင်သော ကျေးရွာများ မပါဝင်ပါ။)

ကျေးရွာစာရင်းစာမျက်နှာ/ဝန်ထမ်းအမည် ဦးခင်မောင်

မိန့်	စက်ဝန်းအားအမှတ်ဖြစ်ပေးပါ(၁) စက်ဝန်း(၁)၊ စက်ဝန်း(၂)၊ စက်ဝန်း(၃)၊ စက်ဝန်း(၄)
မြေပုံအမှတ်/တိုင်း ကဏ္ဍ၊ မြို့နယ်၊ ဂျာနယ်နံပါတ်	ကျေးရွာအုပ်စု ဂျာနယ်နံပါတ်

ကျေးရွာအမည်	စောင့်ရှောက်မည့် လုပ်ငန်းများ	အတိုင်းအတာ	ခန့်မှန်း တိုက်ရိုက် အကျိုးခံစားခွင့် ရှိသူများ	အဆိုပြုထင်ပြုသူ	ခန့်မှန်းကုန်ကျစရိတ်				
					စီမံကိန်းမှ ထည့်ဝင်မှု	ကျေးရွာမှ ထည့်ဝင်မှု	အခြားထည့်ဝင်မှု (ခေါ်ပြုပါ) ထည့်ဝင်ငွေ အမည်/အဖွဲ့	စုစုပေါင်း	
ဒဂုံစင်	ရွာတွင်း မကျက်ရွာ လမ်းဆုံ	၈၀၀'	၁၈၆	<input type="checkbox"/> ကျေး <input type="checkbox"/> မ စ/ကျေး+မ =	၈၅ သိန်း				
မိုးချစ်	ရွာအတွင်း မြေအိုး	၃'x၃'x၃'	၁၃၉၃	<input type="checkbox"/> ကျေး <input type="checkbox"/> မ မ/ကျေး+မ	၃၅ သိန်း				
ပိန်ချစ်	ရွာအတွင်း အိမ်သာ	၁၃'x၅'x၇'	၈၁၀	<input type="checkbox"/> ကျေး <input type="checkbox"/> မ မ/ကျေး+မ	၃၂ သိန်း				
နန်းရွာ	ရွာအတွင်း မြေအိုး	၂၇'x၁၈'	၁၀၀	<input type="checkbox"/> ကျေး မ <input type="checkbox"/> ကျေး+မ	၆၀ သိန်း				
နန်းရွာ	ရွာအတွင်း အိမ်သာ	၅'x၄'x၇'	၁၀၀	<input type="checkbox"/> ကျေး မ <input type="checkbox"/> ကျေး+မ	၂၂ သိန်း				

စာမျက်နှာ ၁ ကျေးရွာအုပ်စု စီမံကိန်းစာရင်းစာမျက်နှာ ၂၅၅၅ အမည် ဦးခင်မောင် လက်မှတ် ဦးခင်မောင် ရက်စွဲ ၁၆.၂.၂၀၁၇

ပုံစံ - ၀ - ၄ ကျေးရွာအုပ်စုစီမံကိန်းလုပ်ငန်းခွဲခြားချက်ပြင်ပုံစံ (Form PC 4)

လမ်းညွှန်ချက်၊ စီမံကိန်းလုပ်ငန်းခွဲခြားချက်မှအစဉ်အဆက်ပြီးဆောက်တွင် ကျေးရွာအုပ်စုမှ CF/TF တို့၏ အကူအညီရယူ၍ ကျေးရွာစီဆောက်ကော်မတီမှ လက်မှတ်ရေးထိုးပြီး အဆိုပါပုံစံအား ပြည်ပုံစံအောင်မြင်သွင်းရမည်။ ဤပုံစံအား ပြည်ပုံစံအောင်မြင်ပြီးပါက ကျေးရွာအုပ်စုနှင့်မြို့နယ်တစ်ခုစီရှိ အစီမံချက်တွင် TPIIC သို့မဟုတ်နယ်အတွက် နောက်ဆက်တွဲအဖြစ် ထားရှိရမည်။ CF မှ ကျေးရွာတစ်ရွာချင်းစီ၏ စီမံကိန်းလုပ်ငန်းခွဲခြားချက် အချက်အလက်များကို MIS သို့မဟုတ်သွင်းရမည်။ (ယခုစီမံကိန်းလုပ်ငန်းခွဲ မလုပ်ကိုင်သော ကျေးရွာများ မပါဝင်ပါ။)

ကျေးရွာအုပ်စုအမည် ဦးစွာဗိုလ်ဇော်လင်း
 နေ့စွဲ ၂၀၂၂.၂.၂၀၂၇
 ပြင်ပုံစံ/တိုင်း ကရင်ပြည်နယ် ဝန်ကြီးရုံး
 စက်ဝန်းအားအမှတ်ခြစ်ပေးပါ (✓)၊ စက်ဝန်း(၁) ဝက်ဝန်း(၂) ဝက်ဝန်း(၃) ဝက်ဝန်း(၄)
 ကျေးရွာအုပ်စု ဝန်ကြီးရုံးရုံးခန်း

ကျေးရွာအမည်	ဆောက်ရွက်မည့် လုပ်ငန်းများ	အတိုင်းအတာ	ခန့်မှန်း တိုက်ရိုက် အကျိုးခံစားခွင့် ရှိသူများ	အဆိုပြုထားပုံစံ	ခန့်မှန်းကုန်ကျစရိတ်			
					စီမံကိန်းမှ ထည့်ဝင်မှု	ကျေးရွာမှ ထည့်ဝင်မှု	အခြားထည့်ဝင်မှု (ခေါ်ပြုပါ) အမည်/ခေတ္တ	စုစုပေါင်း
ရွှေလှိုင်ရွာ	မူလကျေးရွာ၊ မူလကျေးရွာ၊ မူလကျေးရွာ	၈၅၀' x ၂၅၀'	၄၄၀၄	<input type="checkbox"/> ကျား <input type="checkbox"/> မ အကျား+မ	၈၅၀' x ၂၅၀'			
ပုသိမ်	ကျေးရွာအုပ်စု	၆၀၀' x ၆၀၀'	၁၃၇	<input type="checkbox"/> ကျား <input type="checkbox"/> မ အကျား+မ	၈၅၀' x ၂၅၀'			
ရွှေလှိုင်ရွာ	ကျေးရွာအုပ်စု	၁၅၀' x ၃၀၀'	၅၃၇	<input type="checkbox"/> ကျား <input type="checkbox"/> မ အကျား+မ	၈၅၀' x ၂၅၀'			
ကျေးရွာအုပ်စု	ကျေးရွာအုပ်စု	၆၀၀' x ၂၅၀'	၈၇၁	<input type="checkbox"/> ကျား <input type="checkbox"/> မ အကျား+မ	၈၅၀' x ၂၅၀'			
ကျေးရွာအုပ်စု (ရွှေလှိုင်)	ကျေးရွာအုပ်စု	၆၀၀' x ၂၅၀'	၁၈၅	<input type="checkbox"/> ကျား <input type="checkbox"/> မ အကျား+မ	၈၅၀' x ၂၅၀'			

ပုံစံ - ၈ - ၄ ကျေးရွာအုပ်စုစီမံကိန်းလုပ်ငန်းခွဲရွေးချယ်ခြင်းပုံစံ (Form PC 4)

လက်ညှန်ရှာဖွေ စီမံကိန်းလုပ်ငန်းခွဲရွေးချယ်မှုအရည်အသွေးညွှန်းကောက်တွင် ကျေးရွာအုပ်စုမှ CF/TFကို အကူအညီရယူ၍ ကျေးရွာစီမံကိန်းကော်မတီမှ လက်မှတ်ရေးထိုးပြီး အဆိုပါပုံစံအား ပြည့်စုံအောင်ဖြည့်သွင်းရမည်။ ဤပုံစံအား ပြည့်စုံစွာဖြည့်သွင်းပြီးပါက ကျေးရွာအုပ်စုမှ ပြီးပတ်သက်ပေးစီမံချက်တွင် TPIIC သို့ပေးပို့ရန်အတွက် နောက်ဆက်တွဲအဖြစ် ထားရှိရမည်။ CF မှ ကျေးရွာတစ်ရွာမှစ၍ စီမံကိန်းလုပ်ငန်းခွဲတိုင်ရာ အချက်အလက်များကို MIS သို့ထည့်သွင်းရမည်။ (ယခုနှစ်စီမံကိန်းလုပ်ငန်းခွဲ မလုပ်ကိုင်သော ကျေးရွာများ ပယ်ဝင်ပါ။)

ကျေးရွာအုပ်စုအမျိုးအမည် ဒီး. ဝါဒ်စိန်

နေ့စွဲ ၁၉. ၂. ၂၀၁၇ စက်ဝန်းအားအမှတ်ခြစ်ပေးပါ။(✓) ဇကပ်ဝန်း(၁) ဝကပ်ဝန်း(၂) ဝစက်ဝန်း(၃) ဝစက်ဝန်း(၄)

ပြည်နယ်/တိုင်း ကယား၊ ဦးစွယ် ဂျွန်ဇော် ကျေးရွာအုပ်စု ဂျွန်ဇော်လေး

ကျေးရွာအမည်	ဆောင်ရွက်မည့် လုပ်ငန်းများ	အတိုင်းအတာ	ခန့်မှန်း တိုက်ရိုက် အကျိုးပေးစေခွင့် ရှိသူများ	အဆိုပြုတင်ပြသူ	ခန့်မှန်းကုန်ကျစရိတ်			
					စီမံကိန်းမှ ထည့်ဝင်မှု	ကျေးရွာမှ ထည့်ဝင်မှု	အခြားထည့်ဝင်မှု (ခေါ်ပြုပါ) ထည့်ဝင်ငွေ / အမည်/အဖွဲ့	စုစုပေါင်း
မေတ္တာသာယာ	ငါးချောင်း၊ ဂါလံ (၅၀၀) ဂေဇွန်ကန်	၁၀' x ၅' x ၄'	၄၄၀	<input type="checkbox"/> ကျား <input type="checkbox"/> မ <input checked="" type="checkbox"/> ကျား+မ	၄၃ သိန်း			၄၃ သိန်း
သာယာ	၂၁၄' ကွဲအိမ်သာ	၁၀' x ၅' x ၇'	၄၄၀	<input type="checkbox"/> ကျား <input type="checkbox"/> မ <input checked="" type="checkbox"/> ကျား+မ	၂၂ သိန်း			၂၂ သိန်း
ထရောင်း ချောင်း	စာသင်ပုဂံလှိုင်၊ စာသင်ခန်း၊ စာသင်ကျောင်း အိမ်သာ	၁၀' x ၅' x ၇'	၄၂	<input type="checkbox"/> ကျား <input type="checkbox"/> မ <input checked="" type="checkbox"/> ကျား+မ	၅၂ သိန်း			၅၂ သိန်း
ထရောင်း ချောင်း	ဂါလံ (၅၀၀) ဂေဇွန်ကန် ဂေဇွန်ကန်	၁၀' x ၅' x ၄'	၄၂	<input type="checkbox"/> ကျား <input type="checkbox"/> မ <input checked="" type="checkbox"/> ကျား+မ	၄၅ သိန်း			၄၅ သိန်း
မေတ္တာသာယာ	စာသင်ပုဂံလှိုင်၊ စာသင်ခန်း	၈၄၃'	၄၄၃	<input type="checkbox"/> ကျား <input type="checkbox"/> မ <input checked="" type="checkbox"/> ကျား+မ	၈၃ သိန်း			၈၃ သိန်း
	မေတ္တာသာယာ	၂၉၂'			၂၁ သိန်း			၂၁ သိန်း

ပုံစံ - ၈ - ၄ ကျေးရွာအုပ်စုစီမံကိန်းလုပ်ငန်းခွဲရွေးချယ်ခြင်းပုံစံ (Form PC 4)

လက်ညှိုးရွတ် စီမံကိန်းလုပ်ငန်းခွဲရွေးချယ်မှုအစည်းအဝေးကြီးများတွင် ကျေးရွာအုပ်စု CF/TF ကိုယ် အကူအညီရယူ၍ ကျေးရွာစီမံထောက်ပံ့ရေးလုပ်ငန်း လက်မှတ်ရေးထိုးပြီး အဆိုပါပုံစံအား ပြည့်စုံအောင်ပြည့်သွင်းရမည်။ ဤပုံစံအား ပြည့်စုံစာပြည့်သွင်းပြီးပါက ကျေးရွာအုပ်စုနှင့် ငြိမ်းတက်ရေးစီမံချက်တွင် TPIC သို့မဟုတ် ရန်အတွက် မျောက်ဆက်တွဲအဖြစ် ထားရှိရမည်။ CF ဖု ကျေးရွာတစ်ရွာချင်းစီ၏ စီမံကိန်းလုပ်ငန်းခွဲအိုင်ရာ အချက်အလက်များကို MIS သို့မဟုတ် သွင်းရမည်။ (ယခုစီမံကိန်းလုပ်ငန်းခွဲ မလုပ်ကိုင်သော ကျေးရွာများ မပါဝင်ပါ။)

ကျေးရွာစည်ရွေးချယ်မှု/ဝင်ပေးအမည် **နီး ဖိလစ်ပိုင်**

ခရိုင် _____ စက်ဝန်းအားအမှတ်ခြစ်ပေးပါ။(✓) စက်ဝန်း(၁) ဝက်ဝန်း(၂) ဝက်ဝန်း(၃) ဝက်ဝန်း(၄)

ပြည်နယ်/တိုင်း ကယား၊ ပြည်နယ် **ကျွန်းဘော်** ကျေးရွာအုပ်စု **ကျွန်းလှငါးလေး**

ကျေးရွာအမည်	ဆောင်ရွက်မည့် လုပ်ငန်းများ	အတိုင်းအတာ	ခန့်မှန်း တိုက်ရိုက် အကျိုးမဲစားခွင့် ရှိသူများ	အဆိုပြုတင်ပြသူ	ခန့်မှန်းဘဏ္ဍကုစဉ်			
					စီမံကိန်းမှ ထည့်ဝင်မှု	ကျေးရွာမှ ထည့်ဝင်မှု	အခြားထည့်ဝင်မှု (မဝါပြုပါ) အမည်/အဖွဲ့	စုစုပေါင်း
ခွတ်လော	ကျွန်းကျစ်တီးကားကြမ်းအိုး	၁၅' x ၁၃'	၁၉၄	<input type="checkbox"/> ကျား <input type="checkbox"/> မ <input checked="" type="checkbox"/> ကျား+မ	၂၅ ခန့်			၂၅ ခန့်
ခွတ်လော	စားခန်းအောက် ဆိပ်သာ	၁၀' x ၅' x ၇'	၁၉၄	<input type="checkbox"/> ကျား <input type="checkbox"/> မ <input checked="" type="checkbox"/> ကျား+မ	၂၂ ခန့်			၂၂ ခန့်
ခွတ်လော	စားခန်းအောက် ငရေအောက်ကန်	၈' x ၅' x ၄' x ၅'	၁၉၄	<input type="checkbox"/> ကျား <input type="checkbox"/> မ <input checked="" type="checkbox"/> ကျား+မ	၁၄ ခန့်			၁၄ ခန့်
နန်း ငှက်	ရွာထဲစားခန်း (၂ စား)	၁၀' x ၅' x ၄' x ၅'	၃၃၈	<input type="checkbox"/> ကျား <input type="checkbox"/> မ <input checked="" type="checkbox"/> ကျား+မ	၅၀ ခန့်			၅၀ ခန့်
နန်း ငှက်	ငရေအောက်	၄' x ၁၀'	၃၃၈	<input type="checkbox"/> ကျား <input type="checkbox"/> မ <input checked="" type="checkbox"/> ကျား+မ	၂၉ ခန့်			၂၉ ခန့်

ရက်စွဲ: ကျေးရွာအုပ်စု စီမံထောက်ပံ့ရေးလုပ်ငန်း ဥက္ကဋ္ဌ အမည် **ဒွါစောမီ** လက်မှတ် **[Signature]** ရက်စွဲ **၁၉.၂.၂၀၁၇**

ကဏ္ဍအလိုက်ဦးစားပေးဖွဲ့ ဦးစားပေးလုပ်ငန်းစဉ်များ

နောက်ဆက်တွဲ(၄) ပြားနားသော အပိုင်များအတွက် ဦးစားပေးဖွဲ့ ဦးစားပေးလုပ်ငန်းစဉ်များအနက်ချုပ် မှရင်တား၊ VPSC တွင် ထားရှိရပါမည်။ အခြားဌာနဆိုင်ရာများနှင့် ညှိနှိုင်းရန်အတွက် ပိတ္တူစာား TPIC သို့ ရှိ ရပါမည်။ MIS Data အခြေသွင်းရန်မလိုဘဲပါ။

	အဆင့်	လုပ်ငန်း	ဦးစားပေး	လ/နှစ်	စောင့်ရှောက် တာဝန်ခံလူ(သို့) အုပ်စု	ပြင်ဆင် မည့်ထူးထောက်ပံ့မည်
အပိုင်ပြင်ဆင်ရေး	၁		မ () ကျား ()			
	၂	စာပိုင်လက်	မ (✓) ကျား(✓)	၂၀၁၈		
	၃	ရေပွေးအိမ်	မ (✓) ကျား(✓)	၂၀၁၇		
	၄	ကျေးဇူးပေးပေး ကုန်	မ (✓) ကျား(✓)			
	၅	ရွာထောက်	မ (✓) ကျား ()	၂၀၁၇		
အပိုင်ပြင်ဆင်ရေး/လုပ်ငန်းစဉ်များ	၁	ရိုက်ကိုင်ပေးပေး ဖွဲ့ နှင့် ပေးပေး	မ (✓) ကျား()	၂၀၂၀		
	၂		မ () ကျား ()			
	၃		မ () ကျား ()			
	၄		မ () ကျား ()			
	၅		မ () ကျား ()			
လက်ထောက် ပြန်လည်ထူထောင်ရေး	၁	ရေပွေးအိမ်	မ () ကျား(✓)	၂၀၁၈		
	၂	ရေပွေးအိမ်	မ () ကျား(✓)	၂၀၁၈		
	၃		မ () ကျား ()			
	၄		မ () ကျား ()			
	၅		မ () ကျား ()			

bawarar g'hararawar	0		() jeda			
	1		() jeda			
	2		() jeda			
	3		() jeda			
	4		() jeda			
bawarar	0	awararawar	() jeda	1010		
	1	awararawar	() jeda	1010		
	2		() jeda			
	3		() jeda			
	4		() jeda			
awarar	0	awararawar	() jeda	1011		
	1	awararawar	() jeda	1011		
	2		() jeda			
	3		() jeda			
	4		() jeda			

ဦးစားပေးလုပ်ငန်း အကျဉ်းချုပ်ဇယား

စဉ်	လုပ်ငန်းအမည်	ဦးစားပေး အဆင့်	အတိုးပြုသူ (ကျား)	အတိုးပြုသူ (မ)	အတိုးပြုသူ (ကျား+မ)	မှတ်ချက်
၀၁	ကျောက်ဆွေလမ်း ဆီ ဖြစ်	၁			✓	
၂	စာလျှင် ကိုက်	၆			✓	
၃	ကျောက် ဆိပ်သာ	၄			✓	
၄	ကျောက်စေ့ဖြောင့် ကန်	၈			✓	
၅	ကျွန်းရပ် တံတား	၅			✓	
၆	ထက်ပေး အိမ်	၂			✓	
၇	ကျောက်မြေ ဖြစ်	၃	✓			
၈	ကျောက်မြေ ဖြစ်	၃	✓			
၉	တံတားကျောက်မြေ ဖြစ်	၉	✓			
၁၀	မြေထိုးကျောက်ဆွေ ပေးအောင်ပေး	၁၀	✓			
၁၁	ကျောက်စေ့ဖြောင့် ဖြစ်	၅		✓		
၁၂	ကျောက်စေ့ဖြောင့် ကန်	၁၂	✓			
၁၃		.				

ပိတ်ဆို့ရက်စွဲ

ကျား - ၅၆

မ - ၆၈

မှတ်တမ်းတင်သူ 

ရာထူး ဦးစွာ ခန့်အပ်ရေးဦးစီးဌာန

အမည် ဂျော့ဇော့ဇ် ဦးကျော်

လုပ်ငန်းဆောင်ရွက်မှုရလဒ်တမ်းခေါ်ယူချက်



