

ပြည်ထောင်စုသမ္မတမြန်မာနိုင်ငံတော်အစိုးရ

စိုက်ပျိုးရေး၊ မွေးမြူရေးနှင့်ဆည်မြောင်းဝန်ကြီးဌာန

ကျေးလက်ဒေသဖွံ့ဖြိုးတိုးတက်ရေးဦးစီးဌာန

လွိုင်ကော်-ရှားတောမြို့နယ်



လူထုဗဟိုပြုစီမံကိန်း

National Community Driven Development Project



ကျေးရွာဖွံ့ဖြိုးရေးအစီအစဉ် (၂၀၁၆-၂၀၁၇)

Village Development Plan(VDP)

လွိုင်ကော်မြို့နယ်၊ လွိုင်လင်လေးကျေးရွာအုပ်စု၊ ဝမ်ကုန်းကျေးရွာ

အကြောင်းအရာ

စာမျက်နှာ

၁။ <u>ဇွဲနှင့်ပြင်ပြေမှု</u>	၃
၂။ <u>အုပ်စုပြေမှု</u>	၄
၃။ <u>အုပ်စုတွင်ပါဝင်သောကျေးရွာများစာရင်း</u>	၅
၄။ <u>ကျေးရွာသမိုင်းကြောင်း(ကျေးရွာအခြေခံအချက်အလက်များ)</u>	၆
၅။ <u>လူထုဖုမဝေါင်းပါဝင်သော လူမှုဆန်းစစ်ခြင်းနှင့်အကဲဖြတ်ခြင်းလုပ်ငန်းစဉ် (PSA/PRA) အကျဉ်းချုပ်အယား</u>	၈
၆။ <u>လူမှုဝေဖန် နှင့် အရင်းအမြစ်ပြင်ပြေမှု</u>	၉
၇။ <u>လူမှုဝေဖန် နှင့် အရင်းအမြစ်ပြင်ပြေမှုသုံးသပ်ချက်</u>	၁၀
၈။ <u>ဥစ္စာစနစ်ကြွယ်ဝမှုအဆင့် သတ်မှတ်ချက်ပြင်</u>	၁၁
၉။ <u>ဥစ္စာစနစ်ကြွယ်ဝမှုအဆင့်သတ်မှတ်ချက်အယားသုံးသပ်ချက်</u>	၁၂
၁၀။ <u>ရှာသိခွင့်ပြုအယား</u>	၁၃
၁၁။ <u>ရှာသိခွင့်ပြုအယားသုံးသပ်ချက်</u>	၁၄
၁၂။ <u>အရင်းအမြစ် အသုံးပြုမှုနှင့်ထိန်းချုပ်မှု</u>	၁၅
၁၃။ <u>အရင်းအမြစ် အသုံးပြုမှုနှင့်ထိန်းချုပ်မှု သုံးသပ်ချက်</u>	၁၇
၁၄။ <u>ပင့်ကူအိမ်ပြင်မှု (ကျားမ)</u>	၁၈
၁၅။ <u>ပင့်ကူအိမ်သုံးသပ်ချက် (ကျားမ)</u>	၁၉
၁၆။ <u>အဖွဲ့ အစည်းချိတ်ဆက်မှုပြင်</u>	၂၀
၁၇။ <u>အဖွဲ့ အစည်းချိတ်ဆက်မှုပြင်သုံးသပ်ချက်</u>	၂၁
၁၈။ <u>ကော်မတီဝင်များစာရင်း</u>	၂၂
၁၉။ <u>ကျေးရွာအချက်အလက်များ (ပုံစံ-၁)</u>	၂၄
၂၀။ <u>စီမံကိန်းအချိန်အယား (ပုံစံ-၂)</u>	၂၇
၂၁။ <u>ကျေးရွာဖွံ့ဖြိုးရေးဦးစားပေးအစီအစဉ် (ပုံစံ-၃)</u>	၂၉
၂၂။ <u>ကျေးရွာအုပ်စုစီမံကိန်းလုပ်ငန်းခွဲခွဲချွဲချွဲချင်း (ပုံစံ-၄)</u>	၃၂
၂၃။ <u>အစည်းအဝေးမှတ်တမ်းများ</u>	၃၄
၂၄။ <u>ကဏ္ဍအလိုက်ဦးစားပေးဖွံ့ဖြိုးရေးလုပ်ငန်းစဉ်များ</u>	၃၅
၂၅။ <u>ဦးစားပေးလုပ်ငန်းများရွေးချယ်ခြင်းအယား</u>	၃၇
၂၆။ <u>ကျေးရွာဖွံ့ဖြိုးရေးအစီအစဉ်ဆောင်ရွက်မှုမှတ်တမ်းစာတင်ပုံများ</u>	၃၈



ကျေးရွာအုပ်စုတွင် ပါဝင်သော ကျေးရွာများစာရင်း

စဉ်	ကျေးရွာအုပ်စုအမည်	ကျေးရွာအမည်	မှတ်ချက်
၀၁	ညွှင်လင်လေး	ညွှင်လင်	
၀၂	"	နင်းလှော်	
၀၃	"	သာယာ	
၀၄	"	ထန်းတော	
၀၅	"	တစ်လှိုင်	
၀၆	"	ပိန်းချစ်	
၀၇	"	နင်းရွာ	
၀၈	"	အိုင်စို	
၀၉	"	အိုင်	
၀၁၀	"	ဒေါ်တနွေ	
၀၁၁	"	အိုင်အိုင်	
၀၁၂	"	ကျောက်ကြီးရွာ	
၀၁၃	"	ညွှင်လင်လေး	
၀၁၄			
၀၁၅			
၀၁၆			
၀၁၇			
၀၁၈			
၀၁၉			
၂၀၁			

လူထုပူးပေါင်းပါဝင်သောလူမှုဆန်းစစ်ခြင်းနှင့်အက်ဒြပ်ခြင်းလုပ်ငန်းစဉ် (PSA/PRA) အကျဉ်းချုပ်ဇယား
 လွိုင်လင်လေးအုပ်စု၊ ဝမ်ကုန်းကျေးရွာ

စဉ်	အကြောင်းအရာ	ရက်စွဲ	ဦးတည်အုပ်စု	တက်ရောက်သူ			အဓိကဆွေးနွေးချက်များ
				ကျား	မ	ပေါင်း	
၁	လူမှုရေးအရင်းအမြစ်ပြေမြှုပ် (social Map/Resource Map)	မေလ ၁၅	ရပ်မီးရပ်ဖ၊ ကော်မတီဝင်များ	၅	၁၇	၂၂	ဒီပီအေအမျိုးအစားများအခြေခံအဆောက်အဦးများလမ်းပန်းဆက်သွယ်ရေးအခြေအနေ၊ လယ်ယာမြေမြစ်ချောင်း၊ ရေတွင်းရေကန်သစ်တောများ
၂	ဥစ္စာအနုကြွယ်ဝမှု အဆင့်သတ်မှတ်ချက် (Wealth Ranking)	မေလ ၁၆	ချမ်းသာ၊ အလယ်အလတ်၊ နွမ်းပါးအုပ်စု	၆	၁၅	၂၁	ကျေးရွာလူမှုစီးပွားအုပ်စုများ၊ ခွဲခြားသတ်မှတ်နိုင်ရေးအတွက် အခြေခံစံနှုန်းများသတ်မှတ်ခြင်း၊ ကျေးရွာသားများနှင့်အများသဘောတူခွဲခြားသတ်မှတ်ခြင်း
၃	ပိုင်ဆိုင်မှုသုံးသပ်ခြင်း	မေလ ၁၆	ကော်မတီဝင်၊ အမျိုးသမီး၊ အမျိုးသားများ	၆	၁၂	၁၈	အမျိုးသမီးနှင့် အမျိုးသားများပိုင်ဆိုင်ပြီးထိန်းချုပ်ထားသည့် ပိုင်ဆိုင်မှု(သို့) အရင်းအမြစ် များကိုသုံးသပ်ခြင်း
၄	ရာသီခွင်ပြက္ခဒိန် Seasonal Calender	မေလ ၁၆	ကော်မတီဝင်၊ အမျိုးသမီး၊ အမျိုးသားများ	၆	၁၂	၁၈	ရာသီဥတုစိုက်ပျိုးသီးနှံများ၊ လယ်ယာလုပ်ငန်းများ၊ ဝင်ငွေထွက်ငွေမွေးမြူရေးလုပ်ငန်းများ
၅	ပင့်ကူအိမ်ကွန်ယက် (Spider Web)	မေလ ၁၆	အမျိုးသား၊ အမျိုးသမီးများ	၁၂	၂၁	၃၃	အမျိုးသား၊အမျိုးသမီးများတန်းတူအခွင့်အရေးရရှိမှုနှင့်မရရှိသည့်အကြောင်းအရင်းများ
၆	အဖွဲ့အစည်းချိတ်ဆက်ပုံ(Venn Diagram)	မေလ ၁၆	ကျေးရွာလူမှုဖွံ့ဖြိုးရေးအဖွဲ့အုပ်ချုပ်ရေးအဖွဲ့၊ ကျေးရွာစီမံကိန်းအဖွဲ့	၈	၁၅	၂၃	ကျေးရွာတွင်ရှိအဖွဲ့အစည်းများနှင့်ဖွံ့ဖြိုးရေးလုပ်ငန်းအတွက်ချိတ်ဆက်ဆောင်ရွက်လုပ်ကိုင်မှု

လူမှုရေး အဖွဲ့အစည်းများ (ဆက်လက်ချက်)

- ဝန်ထုပ်ဝန်ပိုးများနှင့် ချိန်ဖျက်ရေး မှာ တောင်သာနှင့် ကယ်သာ အစီအစဉ် ခြံခိုပြီး အသက်မွေးဝမ်းကြေး ပြုပြင်သည်။ ။ ၄၉:၀၅ အဖွဲ့အစည်း တောင်သာ လုပ်ကိုင်မှုနှင့် ကယ်သာ လုပ်ကိုင်မှု ထက်ပိုများပါသည်။

- ဖွင့်ပို့သော (၅) နှစ်တာ အတွင်း မှာ သစ်တော ပြုန်းတီးမှု များမကြုံရဘဲ နေထိုင်ဆောင်ရွက်ခြင်း များများ ဖြစ်ပေါ်သည်။ ဆရာ လမ်းပန်း ဆက်သွယ်မှု ပိုမိုကောင်းလာသည်။

- ဝန်ထုပ်ဝန်ပိုးများနှင့် ဆင်းရဲ၊ ချမ်းသာ မခွဲခြားပဲ တွေ့ရှိရသူ မှာ ပတ်ဝန်းကျင်တွင် အတူတူ ဖော်ထုတ်ရသည်။ တစ်ဖက်လုံး မုန့်အားသာလျှင် ကွယ်ကြသည်။

- လူမှု များအားဖြင့် အခြား ဒေသသို့ ခွားကွယ်လျက်ရှိကြသည်။
* ဖြစ်ပေါ်သည့် ခွားကွယ်လျက်ရှိမှု သို့မဟုတ် ခြိမ်းခြောက်မှုများ

တိုးတက်မှု ဖွဲ့စည်းချက်များ

- ခွားသာ ဆက်သွယ်ရေး ဖွဲ့စည်းမှု မှာ ကယ်သာ လမ်းပန်း ဖွဲ့စည်းသည်
- ဆောက်လုပ်ရေး လုပ်ငန်းစဉ် များစွာ ရှိသည်
- အစည်းအဝေး ပြုလုပ်ရာ အတွက် ခရီးဆောင် ဆောက်လုပ်မှုများ
- ကျန်းမာရေး အတွက် ဆေးပေးခန်း ရှိသည်
- ချိန်ဖျက်ရေး နည်းပညာ မွေးမြူရေး နည်းပညာ ရှိသည်
- ဝန်ထမ်း (ကျေးဇူး ဆရာ/မ) အိမ်ရာ ဆောက်လုပ်မှုများ
- မူကြို စာသင် ကျောင်းများ ဖွဲ့စည်းခြင်း

ဥပဒေအဆင့် ခြုံငုံပူးပေါင်း စုံစမ်းစစ်ချက်

မြို့နယ် ...အိုင်ဂူကန်... ကျေးရွာအုပ်စု ...အိုင်ဂူကန်... ကျေးရွာ ...ဝမ်းကျန်း... ရက်စွဲ ...၁၆...

အမျိုးအစား	သတ်မှတ်ချက်/ညွှန်းကိန်းများ	အိမ်ထောင်စု အရေအတွက်	ရာခိုင်နှုန်း
ချမ်းသာ	သိုက်အိမ်၊ ကိုင်း၅၂၁၊ တော်လှန်ရေးအဖွဲ့၊ တောင်ယာ၊ ဆိုင်ကယ်	5-အိမ်	6%
အလယ်အလတ်	ပျဉ်တောင်၊ ထောင့်အိမ်၊ တောင်ယာ ဆိုင်ကယ်၊ ကြက်၊ ဝက်	25-အိမ်	26%
ဆင်းရဲ/နွမ်းပါး	ထောင့်အိမ်၊ သက်တယ်မိုး၊ ဝက်မိုး ရွာလုပ်နေစား	64-အိမ်	68%
စုစုပေါင်းအိမ်ထောင်စု		94-အိမ်	100%

ပါဝင်ဆွေးနွေးသူ
ကျား- ၆ ဦး
မ- ၁၅ ဦး

မှတ်တမ်းတင်သူ 
အမည် ဦး မိလိပို
ရာထူး - ယူထု ခုတ်၊ ၅-၆၇-၆၆

စုစုပေါင်းအဖွဲ့ (အုပ်စု) (အုပ်စု)

- ဝမ်းကျပ်၊ ရော့ရှာသည် အိမ်ထဲပေါင်း (၉၄) အိမ်ရှိပါသည်။ သို့သော် ဆင်းရဲ ဖြစ်ပါး အိမ် (၆၄) အိမ်ရှိပါသည်။ ချမ်းသာအိမ် (၅) အိမ်သာရှိပါသည်။ အလယ်အလတ် အိမ် (၂၅) အိမ်ရှိပါသည်။
- လယ်ယာ မြေ မရှိ ပါသဖြင့် နေ့လျင် နေ့ နား လျင် ကိုင်နေ ရပါသည်။
- ဝမ်းကျပ်၊ ရော့ရှာသည် ဆင်းရဲ၊ ချမ်းသာမရှိခြင်း သို့ အလှူလှူပေးပေးပါ ဝမ်းကျပ်ခြင်း ဖြစ်ပါသည်။
- လမ်းဆုံလမ်းခွက လျင် ရခြင်းဖြင့် လျင် နား ၂ ရရှိပြီး ဝမ်းကျပ် ရှိပါသည်။
- ဆင်းရဲသော အိမ်သည် ဝမ်းကျပ် ရှိ မှု နည်းပါး သဖြင့် ကလေး ဖျား ပျား ရှိ ဆေးကုသမှု ခံရပါသည်။
- လယ်ယာလျင် ရှိပြီး တွင် အောက် သုံး နေ့ လျင် နား မှု မရှိခြင်း။
- ဆင်းရဲသော အိမ်သည် ဝမ်းကျပ် ရှိ မှု နည်းပါး သဖြင့် ကျန်းမာရေး ကုသမှု ခံရပါသည်။

ရာသီခွင်ပြကွဲဒိန်

အကြောင်းအရာ	တန်ဖိုး	ကဆုန်	နယုန်	ဝါဆို	ဝါခေါင်	တော်သလင်း	သီတင်းကျွတ်	တန်ဆောင်မုန်း	နတ်တော်	ပြာသို	တပို့တွဲ	တပေါင်း
ရာသီဥတု												
စိုက်ပျိုးရေး		ပဲစင်း၊ ချောင်း	ပဲစင်း				ပဲစင်း၊ ချောင်း	ပဲစင်း				
ဝင်ငွေ/ထွက်ငွေ	/\$/\$	/\$/\$/\$	/\$/\$/\$	/\$/\$/\$	/\$/\$/\$/\$	/\$/\$/\$	/\$/\$/\$	/\$/\$/\$/\$	/\$/\$/\$	/\$/\$/\$	/\$/\$/\$	/\$/\$/\$
ကျန်းမာရေး		နှာစား ရွေးစားဆိုး	ငှက်ဖျား	လမ်းဖျက် ဝမ်းကျော		တုတ်ကျွေး	တုတ်ကျွေး	နှာစား ရွေးစားဆိုး				
ပွဲလမ်းသတင်	ကျောင်းတက် ပွဲ			ဝါဆို ဘက်နဲ့			မီးခွန်းပွဲ	ကတိန်ပွဲ				တပေါင်း ကလေးပွဲ
သောက်သုံးရေ ရရှိမှု		32										
အစားအစာဖူလုံမှု												

ပါဝင်ဆွေးနွေးသူ
 ကျား- ၆ ဦး
 မ- ၁၂ ဦး

မှတ်တမ်းတင်သူ
 အမည် ဦး ဖိနပ်
 ရာထူး ညွှန်ကြားရေးမှူး

စိုက်ပျိုးမှု ဝတ်စားဆင်ယင်ခြင်း

- ကျေးဇူးအတွက် အရှင်အဖွဲ့များကို အများအားဖြင့် ကျွား / ဗဒေသယံ ခွံသည်။
- တောပျံးကွင်းတို့အဖွဲ့များ သာများ သာသံ့ခွံသည်။
- သစ်တော / တောပျံးကွင်း / ကျွင်းစစ်စစ် / နတ်စင် / သစ်တော တို့မှာ အဖွဲ့များ ကာကွယ်မှုမရှိတော့ပါ။
- ကျွင်းတောအဖွဲ့ အဖွဲ့များသည် အဖွဲ့များ နှစ်အဖွဲ့တစ်ဖွဲ့ များ တင်းကြပ်စွာထိန်းချုပ်ကြသည်။

ပင့်ကူအိမ်သုံးသပ်ခြင်းပြပုံ

ပင့်ကူရေလက်လှမ်းဖို့မျှ

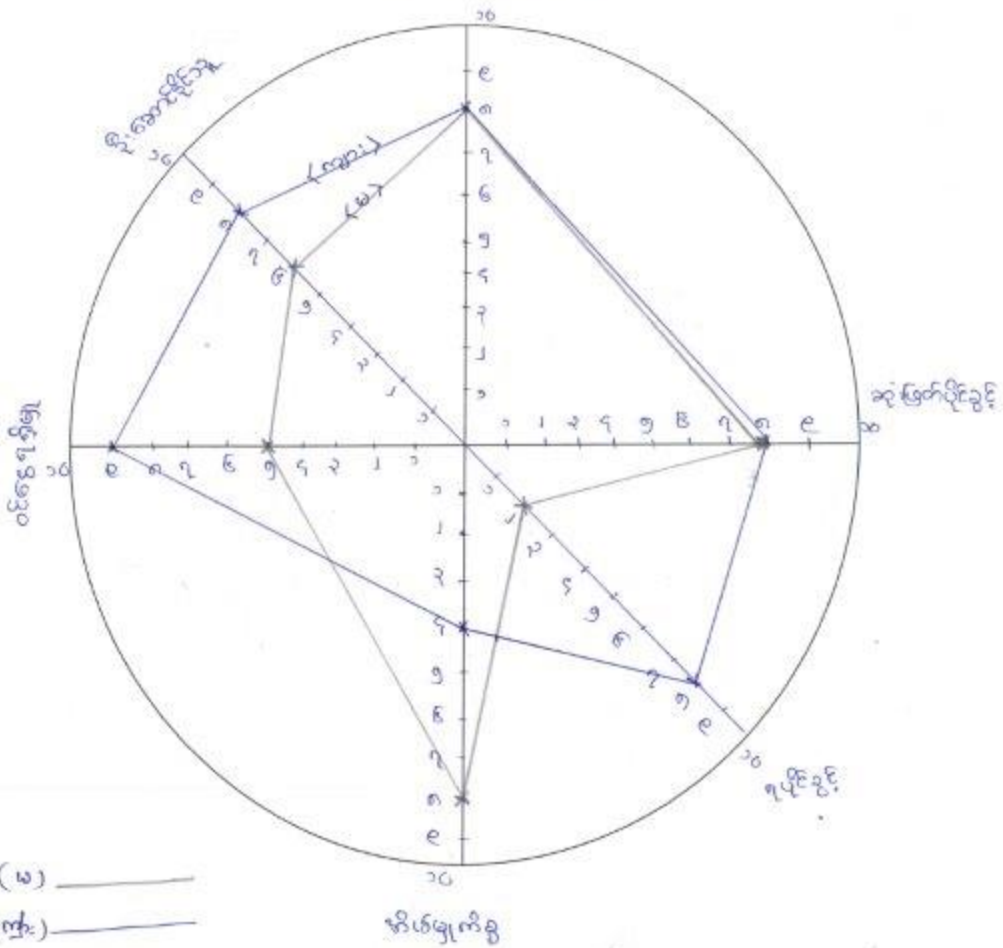

(မ) _____
 (က) _____

ပိတ်ဆွေးဆွေးသူ
 ကျား ၁၂ နှစ်
 မ ၂၅ နှစ်

မှတ်တမ်းတင်သူ မ
 အမည် ဦး ဒေါ်လှပိုင်
 ရာထူး လူထုစဉ်း ဦးကျေးမင်

ယုံကျွန်ုပ်တို့ဆင့်ခတ်ချက်

- ဝင်ရောက်ခြင်း - ဦးဆောင်ခြင်းများ၊ အမျိုးသားများက အမျိုးသမီးများထက် အရပ်အကွက် အနှစ်ပတ်ပေးပြီး၊ ပုဂံဆောင်ခြင်း
- ဖိစီးစာပေရေးရာစာပေအရ အမျိုးသားများက အမျိုးသမီးထက် အတွေ့ရရှိနိုင်ခြင်း
- အမျိုးသမီးများက အိမ်ထောင်ရေး အချိန်ပေးခြင်း၊ ခြေရာ အခြားအရပ်ကွက် ပါဝင်ခြင်း
- ပညာသင်ယူမှု ပိုမိုကွဲပြားစွာ သင်ယူနိုင်ခြင်း
- အမျိုးသား အဖိုးများက တိုးတက်မှုပေးခြင်း

အဖွဲ့အစည်းချိတ်ဆက်မှု ပြပုံ(ကျေးရွာအတွင်း/အပြင်)

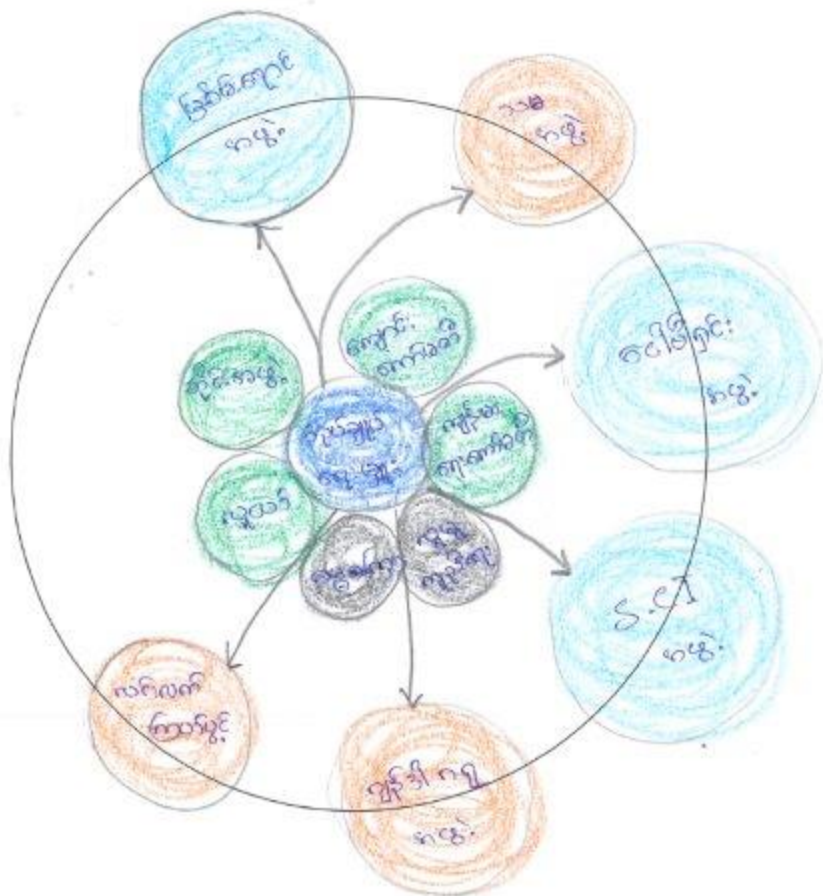

ပိတ်ဆွေးနွေးသူ
 ကျား- ၈ ဦး
 မ- ၁၅ ဦး

မှတ်တမ်းတင်သူ မအိ
 အမည် ဦးဝိသိသိ
 ရာထူး ဂျပေ ဓမ္မာစာ ဦးကျေး ဦး

ဝင်းပုံစံကျမ်းစာများ

- ကျေးဇူးတင်စွာ - ဒုတိယကျမ်းစာများ၏ ဤအတွင်းမှာ ဖွဲ့နွဲ့ပြီး ဖြစ်ပေ အဖွဲ့တော် အထိက ခိုးအောင်ခဲ့တည်း။
- ဤအတွင်း ဆိုင်းအဖွဲ့၊ ပျံငယ်အဖွဲ့၊ စပွေစွာ အဖွဲ့သည် ဖွဲ့ပတ် သဘင် အဓိကပါဝင်အောင်ဖွဲ့တော်
သည်။
- ဤအတွင်း ကျွမ်းမာစွာပေးကော်ယော်နှင့် ပျံပျံကုန်အဖွဲ့အဖွဲ့သည် ကျွမ်းမာစွာနှင့် အသိပညာပေး၊
ခြင်းနှင့် ပျံပျံစွာပေးကော်ယော်အဓိကပါဝင်သည်။
- ဗြိတိန်စာရင်း၊ သမားအဖွဲ့၊ S.C. J ကဝါစီးရှင်အဖွဲ့များသည် မိုက်ပျို၊ ရှေးနှင့်ကျွမ်းမာစွာ၊
အဖွဲ့ အဖွဲ့အား၊ အဖွဲ့အား၊ သမားစွာအဖွဲ့အား အဓိကကုန်အောင်ဖွဲ့တော်ပေးခဲ့သည်။
- လတ်ပက်ကြမ်းပွင့်နှင့်ကျွမ်းမာစွာ အဖွဲ့သည် ကျေးဇူးတင်စွာ ကျွမ်းမာစွာနှင့် အဖွဲ့အား
အသိပညာပေးခဲ့သည်။

ကျေးရွာစီ/ထောက်ကော်မတီဖွဲ့စည်းပုံဇယား

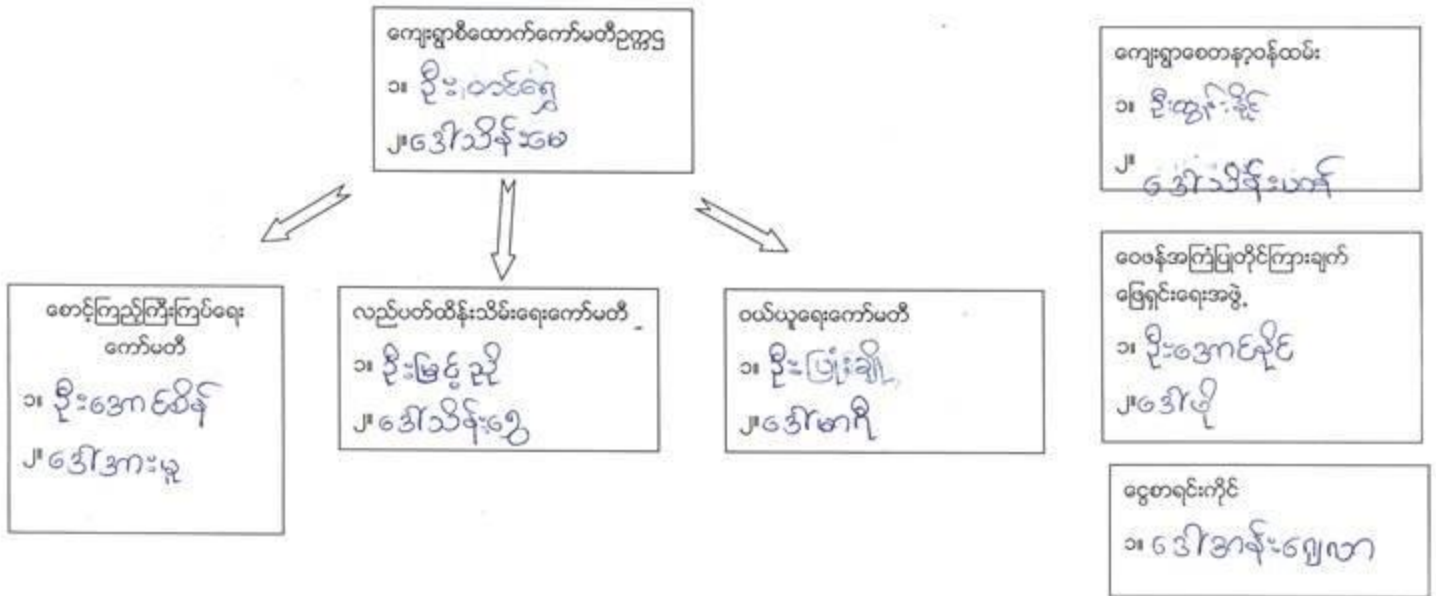

ပါဝင်ဆွေးနွေးသူ
ကျား- ၂၂
မ - ၆၃

မှတ်တမ်းတင်သူ 
အမည် ဦးဖိလီဆို
ရာထူး လူမှုစွမ်းရည်ရေး နိုင်

ကျေးရွာအုပ်စုစီတောက်ကော်မတီဖွဲ့စည်းပုံဇယား

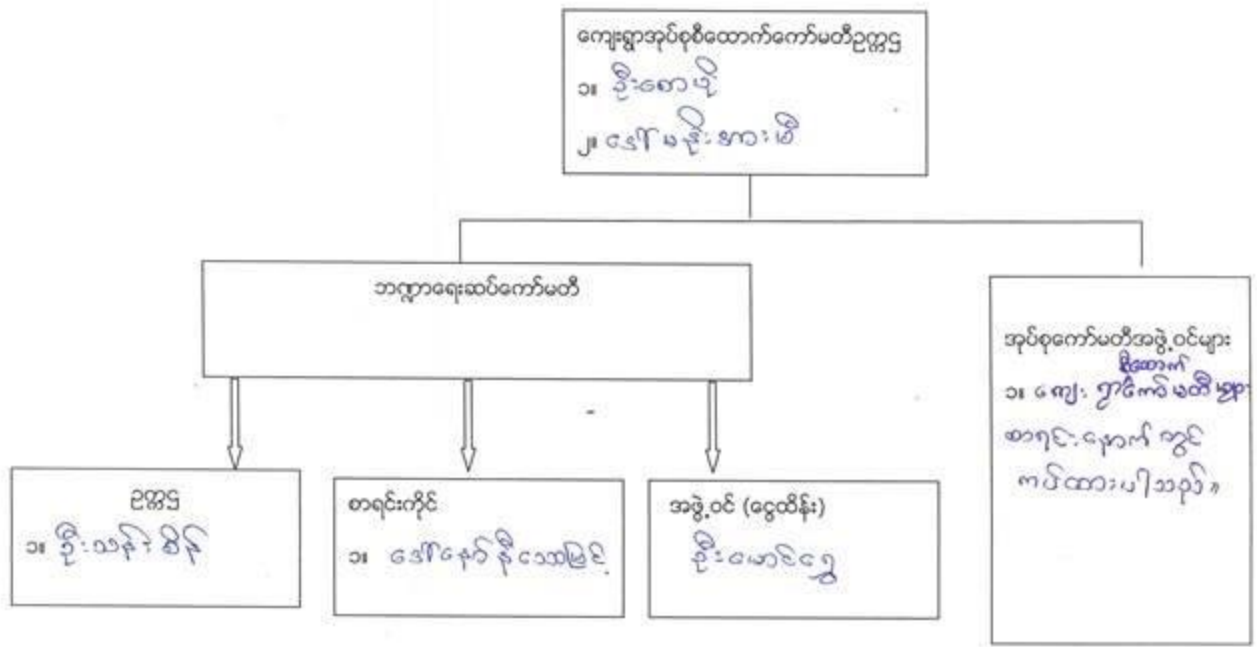

ပါဝင်ဆွေးနွေးသူ

ကျား-၄၂ မ- ၂၈

မှတ်တမ်းတင်သူ 

အမည် ဦးမိလှလှ

ရာထူး ဗဟိုဌာနချုပ်ရုံးမှူး

ပုံစံ - ၈ - ၁ ကျေးရွာအခြေခံအချက်အလက်များ (Form PC 1)

လယ်ဥယျာဉ်ရွက်	ကျေးရွာတစ်ရွာသို့ ပထမဆုံးမိတ်ဆက်ခရီး	သွားရောက်သောအခါ
လူထုစည်းရုံးရေးများသည် ကျေးရွာ ခေါင်းဆောင်များအား ကျေးရွာအချက်အလက်များကို ပေးပို့ရာရပ်ခံ၍တောင်းခံရသည်။	ဤအချက်အလက်များကို စီမံကိန်း မိတ်ဆက်အစည်းဝေးမတိုင်မီတောင်းခံရမည်။	စီမံကိန်းမိတ်ဆက်အစည်းဝေးတွင်
လူထုစည်းရုံးရေးများသည် ဤအချက်အလက် များအား စစ်ဆေးပြီး မှန်ကန်အောင်ပြုလုပ်ရမည်။	Tablets မှ တစ်ဆင့် ဖြည့်သွင်းရမည်။	ပြီးနောက်တွင်
ကျေးရွာခေါင်းဆောင် အမည် ဦး င မာ ဝ ကျွန်ုပ်	ကျေးရွာခေါင်းဆောင်၏ ဝန်နံပါတ် ၀၇ ၇ ၇ ၅ ၂ ၇ ၀ ၂ ၆ ၆	လူထုစည်းရုံးရေးမှူး၏ အမည် ဦး မိတ်ဆူ
ဖြည့်သွင်းတိုင်းခေသကြီး	မြို့နယ် ချီငဲ့တော်	ကျေးရွာအုပ်စု ဦးစလမ်း
		ကျေးရွာ ဝယ်ကျွန်း

၈။ လူဦးရေ

လူမျိုးစု	အိမ်ထောင်စုအရေအတွက်	ကိုးကွယ်သည့်ဘာသာ	အိမ်ထောင်စုအရေအတွက်
လူမျိုးစု (၁) -----	၉၄	ဘာသာ (၁) -----	၉၄
လူမျိုးစု (၂) -----		ဘာသာ (၂) -----	
လူမျိုးစု (၃) -----		ဘာသာ (၃) -----	
လူမျိုးစုရော အခြား -----		ဘာသာရော -----	
	အရေအတွက်		
ပသန်စွမ်းသူများ	မ - ၁ ကျား - ၄		
သက်ကြီးရွယ်အိုများ (၆၅ နှစ် နှင့် အထက်)	မ - ၉ က - ၆		
စင်သောကျောင်း			

	အမျိုးသား (အရေအတွက်)	အမျိုးသမီး (အရေအတွက်)
လူဦးရေ	၂၂၂	၂၂၁
လူမျိုးစု (၁) -----		
လူမျိုးစု (၂) -----		
လူမျိုးစု (၃) -----		
အခြား		
အိမ်ထောင်ဦးစီး	၈၉	၅

(ခ) အခြေခံအောက်အဖွဲ့ အသုံးအဆောင်များ

စာသင်ကျောင်း	အမှတ် ခြံပိ	ကျွန်းပာရေး	အမှတ် ခြံပိ	ဘာသာရေး အဆောက် အအုံများ	အမှတ် ခြံပိ
အထက်တန်းကျောင်း	<input type="checkbox"/>	ဆေးရုံ	<input type="checkbox"/>	စေတီ	<input checked="" type="checkbox"/>
အလယ်တန်းကျောင်း	<input type="checkbox"/>	ကျွန်းပာရေးဌာန	<input type="checkbox"/>	ဘုန်းကြီးကျောင်း	<input checked="" type="checkbox"/>
ပူဂဏ်းတန်းကျောင်း	<input checked="" type="checkbox"/>	ကျွန်းပာရေးဌာနခွဲ	<input type="checkbox"/>	ဟိန္ဒူဓာတ်တော်ကျောင်း	<input type="checkbox"/>

ကျွဲကျောင်း	<input checked="" type="checkbox"/>	ခေးပေးခန်း	<input type="checkbox"/>	ခရစ်ယာန်ကျောင်း	<input type="checkbox"/>
အခြား	<input type="checkbox"/>	အခြား	<input type="checkbox"/>	ဇလီ	<input type="checkbox"/>
				အခြား	<input type="checkbox"/>
မှတ်ချက်		မှတ်ချက်		မှတ်ချက်	

(ဂ) ကျွမ်းကျင်သူများမှတ်တမ်း (ကျေးရွာတွင်နေထိုင်သော သို့မဟုတ် တခြားရွာမှလာရောက်သော ကျွမ်းကျင်သူများ)

(ခ) စာသင်ကျောင်း			(၂) ကျန်းမာရေး			(၃) လက်မှုညာစွမ်း		
	ရွာတွင်နေထိုင်သူ	အခြားရွာမှလာသူ		ရွာတွင်နေထိုင်သူ	အခြားရွာမှလာသူ		ရွာတွင်နေထိုင်သူ	အခြားရွာမှလာသူ
ပတ်ဝန်းကျင်ဆရာ/မ	<input checked="" type="checkbox"/>	<input checked="" type="checkbox"/>	ဆရာဝန်	<input type="checkbox"/>	<input type="checkbox"/>	လက်သမား	<input type="checkbox"/>	<input type="checkbox"/>
ဆက်တန်းပြဆရာ/မ	<input type="checkbox"/>	<input type="checkbox"/>	လက်ထောက်ကျန်းမာရေးမှူး	<input type="checkbox"/>	<input type="checkbox"/>	ပန်းရံ	<input type="checkbox"/>	<input type="checkbox"/>
လယ်တန်းပြဆရာ/မ	<input type="checkbox"/>	<input type="checkbox"/>	အမျိုးသမီးကျန်းမာရေးဆရာမ	<input type="checkbox"/>	<input type="checkbox"/>	လျှပ်စစ်ကျွမ်းကျင်ပီးသမား	<input type="checkbox"/>	<input type="checkbox"/>
ကျွဲဆရာ/မ	<input type="checkbox"/>	<input checked="" type="checkbox"/>	သားမွေးဆရာမ	<input type="checkbox"/>	<input type="checkbox"/>	စေ့ပိုက်သွယ်သူ	<input type="checkbox"/>	<input type="checkbox"/>
ခြား	<input type="checkbox"/>	<input type="checkbox"/>	ပြည်သူ့ကျန်းမာရေးလုပ်သား	<input type="checkbox"/>	<input type="checkbox"/>	စက်ပြင်ဆရာ	<input type="checkbox"/>	<input type="checkbox"/>
အကျဉ်းချုပ်			မှတ်ချက်			မှတ်ချက်		

(ဃ) ကျေးရွာသို့ ရောက်ရှိနိုင်သည့် လမ်းအခြေအနေ / ကျေးရွာတစ်ရွာသည် ၎င်း၏ ကျေးရွာအုပ်စုနှင့် ဆက်သွယ်ထားသော လမ်းအခြေအနေ (အောက်ပါတို့ကိုပိုင်ပါ)

ကျောက်ကြမ်းလမ်း ကတ္တရာလမ်း ကွန်ကရစ်လမ်း မော်တော်ဆိုင်ကယ်လမ်း
ကျောက်ခင်းလမ်း မြေသားလမ်း လှသွားလမ်း အခြား _____

(င) ကျေးရွာဖွံ့ဖြိုးမှုစီမံချက်

- (၁) လူထုတို့ပြုစီမံကိန်းမစတင်မီ ဤကျေးရွာတွင်ကျေးရွာဖွံ့ဖြိုးမှု စီမံချက်ရှိခဲ့ပါသလား? ရှိပါသည်/မရှိပါ/မသိပါ
- (၂) ရှိခဲ့ပါလျှင် ဤစီမံချက်ကို မည်သည့် ခုနှစ်တွင်ပြင်ဆင်ခဲ့ပါသနည်း? နှစ် _____/မသိပါ
- (၃) ဤစီမံချက်ကို ပြီးနယ်မှအတည်ပြုခဲ့ပါသလား? ပြုခဲ့ပါသည်/မပြုခဲ့ပါ/မသိပါ

(စ) ခေါ်အကွာအဝေး

- (၁) ဤကျေးရွာအိတ်ဟိုမှ ၎င်းကျေးရွာအုပ်စုအိတ်ဟိုအထိ ခရီးခိုင်မည်မျှကွာဝေးသနည်း? မိုင် _____/မသိပါ
- (၂) ဤကျေးရွာမှ ၎င်းကျေးရွာအုပ်စုအိတ်ဟိုအထိ သွားလာရာတွင်ကြာမြင့်သည့်အချိန်

ခြောက်ခဲသွ ရာသီတွင်ကြာချိန် _____ ထော်လာရီး/မော်တော်ဆိုင်ကယ်/မြေလျင်/လား/မော်တော်ဘုတ်/အခြား _____

မိုးရာသီတွင်ကြာချိန် _____ ထော်လာရီး/မော်တော်ဆိုင်ကယ်/မြေလျင်/လား/မော်တော်ဘုတ်/အခြား _____

(ဆ) ပတ်ဝန်းကျင်ဆိုင်ရာ သဘာဝဘေးအန္တရာယ်

ဤကျေးရွာတွင် ချေကြီးခြင်းကိုသို့ သဘာဝဘေးအန္တရာယ်ကျရောက်ခဲ့ခြင်း ရှိပါသလား။
 ဝ ရှိပါသည် ရှိလျှင်ခေါ်ပြပါ _____

(ဇ) ကျေးရွာတွင် ဖွဲ့စည်းထားသော အဖွဲ့အစည်းများ

လူထုဝန်ထမ်းများနှင့် ဤကျေးရွာတွင် ကျေးရွာဖွံ့ဖြိုးရေးအတွက် အစိုးရ (သို့) ရွာသားများကိုယ်တိုင်(သို့) စီမံကိန်းဆောင်ရွက်မှု ဖွဲ့စည်းထားသည့် အဖွဲ့အစည်းများရှိပါသလော။

(၁) စီမံကိန်းအဖွဲ့ ဖွဲ့စည်းမှု - ကျေးရွာရေးရာအဖွဲ့ - ၂၀၁၅ - ၂၀၁၆ - ၂၀၁၇ - ၂၀၁၈ - ၂၀၁၉

(ဈ) အထွေထွေအုပ်ချုပ်ရေး ဦးစီးဌာန (GAD) မှ မှတ်တမ်းတင်ထားခြင်း

ဤကျေးရွာသည် အထွေထွေအုပ်ချုပ်ရေး ဦးစီးဌာန (GAD) မှ မှတ်တမ်းတင်ထားမှု ရှိပါသလော။
 မရှိပါ ရှိပါသည်

ကျေးရွာခေါင်းဆောင်

အမည် မောင်စန်း

လက်မှတ်  နေ့စွဲ ၂၆-၁-၂၀၁၇

လူထုစည်းရုံးရေးမှူး

အမည် ဦးစိန်ညို

လက်မှတ်  နေ့စွဲ ၂၆-၁-၂၀၁၇

ပုံစံ - ၀ - ၂ - စီမံကိန်းစက်ဝန်းအချိန်ဇယား (PC 2)

လမ်းညွှန်စွာ သက်ဆိုင်ရာလူထုစည်းရုံးရေးပူး/လက်ထောက်နည်းပညာပူးပူးမှ စီမံကိန်းစက်ဝန်းအဆင့်တစ်ခုစီပြီးစီးတိုင်း ကျေးရွာနှင့် ကျေးရွာအုပ်စုအတွက် ဤပုံစံကို ဖြည့်သွင်းရမည်။
 စည်းရုံးရေးပူး/ဝန်ထမ်း အမည် ဦး ဇော်လွင်

နေ့စွဲ ၂၀၁၇-၁-၂၀ စက်ဝန်းအားအမှတ်ဖြစ်ပါ စက်ဝန်း(၁) စက်ဝန်း(၂) စက်ဝန်း(၃)
 စက်ဝန်း(၄)

ပြည်နယ်/တိုင်း ကယား: မြို့နယ် ရွှေလွင် ကျေးရွာအုပ်စု ရွှေလွင်လေး ကျေးရွာ ဝါးကျွန်း

စီမံကိန်းဆောင်ရွက်မှုအဆင့်များ	နေ့စွဲ		အစည်းအဝေးတွင်တက်ရောက်သူအရေအတွက်			
	စတင်သည့်နေ့	ပြီးဆုံးသည့်နေ့	အမျိုးသားအရေအတွက်	အမျိုးသမီးအရေအတွက်	အိမ်ထောင်စုအရေအတွက်	လူမျိုးစုတက်ရောက်သူအရေအတွက် နှင့် လူမျိုးစုအမည်
၁။ ကျေးရွာစီမံကိန်း စိတ်ဓာတ်အစည်းအဝေး	၂၆-၁-၂၀၁၇	၂၇-၁-၂၀၁၇	၂၂	၆၃	၈၅	၈၅ ကယား
၂။ ကျေးရွာဖွံ့ဖြိုးရေး စီမံချက်ရေးဆွဲခြင်း အစည်းအဝေး	၂၆-၁-၂၀၁၇	၂၇-၁-၂၀၁၇	၂၂	၆၃	၈၅	၈၅ ကယား
၃။ ကျေးရွာအုပ်စု လုပ်ငန်းဆုံးဖြတ်ချက်ချသည့် အစည်းအဝေး	၁၉-၂-၁၇	၁၉-၂-၁၇	၇	၇	၆	ကယား: ၆
၄။ မြို့နယ်အဆင့် စီမံကိန်းရေးဆွဲရေး နှင့် အကောင်အထည်ဖော်ရေးကော်မတီ၏ စီမံကိန်း သုံးသပ်မှု အစည်းအဝေး	၇-၄-၁၇	၇-၄-၁၇	၈၇	၈၇	၈၇	၈၇
၅။ မြို့နယ် စီမံကိန်းရေးဆွဲရေး နှင့် အကောင်အထည်ဖော်ရေး ကော်မတီ၏ဆုံးဖြတ်ချက်ကို ရွာသို့ အသိပေးအကြောင်းကြားသည့် အစည်းအဝေး	၇-၄-၁၇	၇-၄-၁၇	၃၀	၃၉	၆၇	ကယား: ၆၇
၆။ စီမံကိန်းလုပ်ငန်းစီမံချက်ရေးဆွဲခြင်း အစည်းအဝေး	၇-၄-၁၇	၇-၄-၁၇	၆	၇	၁၃	ကယား: ၁၃
၆.၁။ စီမံကိန်းလုပ်ငန်း အကောင်အထည်ဖော် ရေးဆွဲအစီအစဉ် ရေးဆွဲခြင်း	၇-၄-၁၇	၇-၄-၁၇	၆	၇	၁၃	ကယား: ၁၃
၆.၂။ ဝယ်ယူရေးအစီအစဉ် ရေးဆွဲခြင်း	၇-၄-၁၇	၇-၄-၁၇	၆	၇	၁၃	ကယား: ၁၃

၆.၃။ ဘဏ္ဍာရေးကုန်ကျမှု လျာထားအစီအစဉ် ရေးဆွဲခြင်း	၃-၄-၁၇	၃-၄-၁၇	၆	၇	၁၃	ကဗဒ်း	၁၃
၆.၄။ ပြင်/ထိန်းအစီအစဉ် ရေးဆွဲခြင်း	၃-၄-၁၇	၃-၄-၁၇	၆	၇	၁၃	ကဗဒ်း	၁၃
၇။ စီမံကိန်းလုပ်ငန်းခွဲ တိုးတက်မှု စောင့်ကြည့် အစည်းအဝေး							
၇.၁။ အစည်းအဝေး ပထမအကြိမ်							
၇.၂။ အစည်းအဝေး ဒုတိယအကြိမ်							
၇.၃။ အစည်းအဝေး တတိယအကြိမ်							
၈။ စီမံကိန်းလုပ်ငန်းခွဲ အပြီးသတ်စစ်ဆေးခြင်း အစည်းအဝေး							
၉။ လူထုစစ်ဆေးပွဲအစည်းအဝေး							

ပုံစံ - ၈ - ၃ ကျေးရွာခွဲ ဖြန့်ချိရေး ဦးစားပေးအစီအစဉ် (Form PC 3)

လယ်ဦးစီးဌာနမှတ်တမ်း အဆင့်(၃) ကျေးရွာခွဲမှတ်တမ်းချက်အစည်းအဝေး ဖြန့်ချိရေးအစီအစဉ် ဖြန့်ချိရေးအစီအစဉ် အထောက်အကူပြု ကော်မတီသည် လူထုစည်းရုံးရေးမှူးအကူအညီဖြင့် ဤကော်မတီပြည်နယ်အောင် မြို့နယ်တွင်းရပ်ကွက်

လူထုစည်းရုံးရေးမှူး/ဝန်ထမ်း အမည် **ဦး မောင် မိုး**

နေ့စွဲ **၂၀၁၁.၀၁.၂၀၁၇** စက်ဝန်းအား အပတ်ဖြစ်ပါ (၇) စက်ဝန်း(၁)
 ဝ စက်ဝန်း(၂) ဝ စက်ဝန်း(၃) ဝ စက်ဝန်း(၄)

မြည်နယ်/တိုင်း **ကယား** မြို့နယ် **ကျွဲငါးကုန်း** ကျေးရွာအုပ်စု **မြို့နယ်လမ်း** ကျေးရွာ **ဝမ်းကျက်**

၀၁။ အခက်အခဲအတားအဆီးများအားဆွေးနွေးခြင်း - ယခုလက်ရှိအခြေအနေတွင် ဤကျေးရွာခွဲ ဖြန့်ချိတော်မူရေးအတွက် အခက်အခဲအတားအဆီးများသည် မည်သည့်များဖြစ်ပါသနည်း။ (အမျိုးသား/သမီး အနည်းဆုံးအခက်အခဲ ၅ ခုစီဖော်ပြပါ)

အမျိုးသား အဖွဲ့မှ တင်ပြသောအခက်အခဲအတားအဆီးများ		အမျိုးသမီး အဖွဲ့မှ တင်ပြသောအခက်အခဲအတားအဆီးများ	
၀	ဆေးကုသုံး ငွေ ချ လို လောက် မရှိ စေ့	၀	ဆေးကုသုံး ငွေ ခက်ခဲ
၂	မြို့ရွာ အခြေအနေ အခက်ခဲ	၂	မြို့ရွာ အခြေအနေ အခက်ခဲ
၃	ဦးစီးမှူး၊ ငွေ၊ နေရာ၊ မသား	၃	ကျား၊ မကျား ခက်ခဲ
၄	ကျား၊ မကျား ခက်ခဲ	၄	ဦးစီးမှူး၊ ငွေ၊ ခက်ခဲ
၅	ကျား၊ မကျား ခက်ခဲ	၅	မိန်းမ၊ ငွေ၊ ခက်ခဲ

၀၂။ မျှော်မှန်းခြင်း - နောင်လာမည့် (၅) နှစ် အတွင်း ကျေးရွာခွဲ ဖြန့်ချိရေး မျှော်မှန်းလျာထားချက်များအား တင်ပြပါ။

အမျိုးသားအဖွဲ့မှ တင်ပြသောမျှော်မှန်းချက်များ		အမျိုးသမီးအဖွဲ့မှ တင်ပြသောမျှော်မှန်းချက်များ	
၀	ဆေးကုသုံး ငွေ ချ လို လောက် မရှိ စေ့	၀	ဆေးကုသုံး ငွေ ချ လို လောက် မရှိ စေ့
၂	မိန်းမများ အခက်ခဲ	၂	ကျား၊ မကျား ခက်ခဲ
၃	ဦးစီးမှူး၊ ငွေ၊ နေရာ	၃	မိန်းမ၊ ငွေ၊ ခက်ခဲ
၄	မိန်းမများ အခက်ခဲ	၄	နေရာ၊ မသား၊ များ၊ ကျား၊ သား၊ ခက်ခဲ
၅	ဆေးကုသုံး ငွေ ခက်ခဲ	၅	မိန်းမ၊ ငွေ၊ ခက်ခဲ

၀၃။ လူထုပီပီကိန်းစီ လာမည့် (၄) နှစ်အတွက် အကျုံးဝင်သော ဦးစားပေး ဖြန့်ချိတော်မူ လုပ်ငန်း အစီအစဉ်များအားဖော်ပြပါ။

အဆင့်	ကျေးရွာအတွက် ဦးစားပေး ဖြန့်ချိတော်မူ လုပ်ငန်းစဉ်များ	အဆိုပြုသူ (အမျိုးသားများ/ အမျိုးသမီးများ/ အမျိုးသား+ အမျိုးသမီး)	ခန့်မှန်းကုန်ကျ ဝင်ရိတ်	အကျိုးစီးပွားဖွင့်နိုင်သူ ခန့်မှန်းခြေ အရေအတွက်
၀	ဤရွာတွင် လမ်းဖွဲ့ခြင်း	ကျား / ၂	၂၆၀ သိန်း	၄၄၃
၂	ဆေးကုသုံး ငွေ ချ လို လောက် မရှိ စေ့	ကျား / ၂	၈၄ သိန်း	၄၄၃
၃	ခင်းမသား	ကျား / ၂	၁၂၀ သိန်း	၄၄၃
၄	ငွေ ချ လို လောက် မရှိ စေ့	ကျား / ၂	၂၀၀ သိန်း	၄၄၃
၅	မိန်းမများ အခက်ခဲ	ကျား / ၂	၁၅၀ သိန်း	၄၄၃

၄၀ x ၁၀

ဇေတုန်ကျွဲငါးကုန်း
 ကျွဲငါးကုန်း

က) အခက်အခဲအတားအဆီးများအားဆွေးနွေးခြင်း

အမျိုးသားအဖွဲ့မှ တင်ပြသောအခက်အခဲအတားအဆီးများ	အမျိုးသမီးအဖွဲ့မှ တင်ပြသောအတားအဆီးများ
၀ နှစ်ခန့်ပေးခြင်းပေးရန်အတွက်	၀ ဆေးဝါးကုသမှုများ
၂ မေးမြန်းချက်များအား	၂ မညီညွတ်မှုများ
၃ ဆေးဝါးကုသမှု/မူကြမ်းကုသမှု	၃ ဆေးဝါးပေးရန်အတွက်
၄ ဆေးဝါး/မေးမြန်းချက်များ	၄ စာရွက်စာတမ်း/မူကြမ်းပေးခြင်း
၅	၅ ဝန်ထမ်းအားပေးခြင်း

ခ) မျှော်မှန်းချက်

အမျိုးသားအဖွဲ့မှ တင်ပြသောမျှော်မှန်းချက်များ	အမျိုးသမီးအဖွဲ့မှ တင်ပြသောမျှော်မှန်းချက်များ
၀ ဆေးဝါးကုသမှုအားပေးခြင်း	၀ စာရွက်စာတမ်းပေးခြင်း
၂ ဝန်ထမ်းအားပေးခြင်း	၂ ဆေးဝါးကုသမှု/မူကြမ်းပေးခြင်း
၃ စာရွက်စာတမ်းပေးခြင်း	၃ ဆေးဝါးပေးခြင်း
၄ ဆေးဝါး/မေးမြန်းချက်များ	၄ မညီညွတ်မှုများ
၅	၅ ဝန်ထမ်းအားပေးခြင်း

က) လူထုစိန်ကိန်း၏ လာမည့်(၄)နှစ်အတွက် အကျိုးစေနိုင်သော ဦးစားပေးဖွံ့ဖြိုးတိုးတက်မှုလုပ်ငန်း အစီအစဉ်များအား ဖော်ပြပါ။

အဆင့်	ကျေးရွာအတွက် ဦးစားပေးဖွံ့ဖြိုးတိုးတက်မှု လုပ်ငန်းစဉ်များ	အဆိုပြုသူ(အမျိုးသားများ၊ အမျိုးသမီးများ၊ အမျိုးသား+အမျိုးသမီး)	ခန့်မှန်းကုန်ကျစရိတ်	အကျိုးစီးပွားရှိသူ ခန့်မှန်းခြေ အရေအတွက်
၀				
၂				
၃				
၄				
၅				

ခ) လူထုစိန်ကိန်း၏ လာမည့်(၄)နှစ်အတွက် အကျိုးစေနိုင်သော ဦးစားပေးဖွံ့ဖြိုးတိုးတက်မှုလုပ်ငန်း အစီအစဉ်များအား ဖော်ပြပါ။

အဆင့်	ကျေးရွာအတွက် ဦးစားပေးဖွံ့ဖြိုးတိုးတက်မှု လုပ်ငန်းစဉ်များ	အဆိုပြုသူ(အမျိုးသားများ၊ အမျိုးသမီးများ၊ အမျိုးသား+အမျိုးသမီး)	အခန်းကဏ္ဍ
၀	မြို့နယ်များဆိုင်ရာ	က/၂	
၂	မြို့နယ်များဆိုင်ရာ	က	
၃			
၄			
၅			

ဃ၊ လူထုစီမံကိန်း၏ လာမည့် (၄) နှစ်အတွက် ကျေးရွာမဝင်သော ဦးစားပေး ဖွံ့ဖြိုးတိုးတက်မှု လုပ်ငန်း အစီအစဉ်များအားဖော်ပြပါ။

အဆင့်	ကျေးရွာအတွက် ဦးစားပေး ဖွံ့ဖြိုး တိုးတက်မှု လုပ်ငန်းစဉ်များ	အဆိုပြုသူ (အမျိုးသားများ/ အမျိုးသမီးများ/အမျိုးသား+ အမျိုးသမီး)	အခန်းကဏ္ဍ
၁			
၂			
၃			
၄			
၅			

ခေါင်းဆောင်၊ ကျေးရွာစီမံကိန်းအထောက်အကူပြုကော်မတီမှ အတည်ပြုသည်။

အမည် ဦးမောင်မောင် လက်မှတ် [Signature] ဝန.နံ ၂၇-၁-၂၀၁၇

ပုံစံ - ၈ - ၄ ကျေးရွာအုပ်စုစီမံကိန်းလုပ်ငန်းခွဲရွေးချယ်ခြင်းပုံစံ (Form PC 4)

လယ်ယာမြေများ စီမံကိန်းလုပ်ငန်းခွဲရွေးချယ်မှုအစဉ်အကျဉ်းချုပ်အတွက် ကျေးရွာအုပ်စု CF/TF တို့၏ အကူအညီရယူ၍ ကျေးရွာစီထောက်ကော်မတီမှ လက်မှတ်ရေးထိုးပြီး အဆိုပါပုံစံအား ပြည်ပုံစံအားဖြည့်သွင်းရမည်။ ဤပုံစံအား ပြည်ပုံစံဖြည့်သွင်းပြီးပါက ကျေးရွာအုပ်စုမှ ဦးတီးတက်ပေးစီမံချက်တွင် TPIC သို့ ပေးဆိုရန်အတွက် နောက်ဆက်တွဲအဖြစ် ထားရှိရမည်။ CF မှ ကျေးရွာတစ်ရွာချင်းစီ၏ စီမံကိန်းလုပ်ငန်းခွဲပိုင်ရာ အချက်အလက်များကို MIS သို့ ထည့်သွင်းရမည်။ (ယခုနှစ်စီမံကိန်းလုပ်ငန်းခွဲ မလုပ်ကိုင်သော ကျေးရွာများ မပါဝင်ပါ။)

ကျေးရွာအုပ်စုရေးရာမှ/ရန်ကင်းအမည် ဒုံရွာရွာ ဖြစ်

ဇယား

ဇယား	ဦးမယ်	ကျေးရွာအုပ်စု	ကျေးရွာအုပ်စု
------	-------	---------------	---------------

ကော်မတီအားအမှတ်ခြိတ်ပေးပါ။ (၁) တစ်ကော်မတီ (၂) တစ်ကော်မတီ (၃) တစ်ကော်မတီ (၄) တစ်ကော်မတီ

ကျေးရွာအမည်	ထောက်ခွက်မည့် လုပ်ငန်းများ	အတိုင်းအတာ	ခန့်မှန်း တိုက်ရိုက် အကျိုးစီးပွားနှင့် ရှိသူများ	အဆိုပြုတင်ပြသူ	ခန့်မှန်းကုန်ကျစရိတ်			စုစုပေါင်း
					စီမံကိန်းမှ ထည့်ဝင်မှု	ကျေးရွာမှ ထည့်ဝင်မှု	အခြားထည့်ဝင်မှု (ခေါ်ပြုပါ) အမည်/အဖွဲ့	
ဒိုင်းစင်	ရွာကျွန်း ကျွန်းကျွန်း ပယ်: ၁၂: ၁၅	၈၀၀'	၁၈၆	<input type="checkbox"/> ကျား <input type="checkbox"/> မ ၂ ကျား + မ	၈၅ သိန်း			
ပိုးရွာ	ရွာဝင်စာ ၂၅ စာ	၃' x ၃' x ၃'	၁၃၉၃	<input type="checkbox"/> ကျား <input type="checkbox"/> မ ၂ ကျား + မ	၅၅ သိန်း			
ပိုးရွာ	ရွာဝင်စာ အိမ်သာ	၁၆' x ၅' x ၇'	၈၀၀	<input type="checkbox"/> ကျား <input type="checkbox"/> မ ၂ ကျား + မ	၃၂ သိန်း			
နန်းရွာ	ရွာဝင်စာ ၆, ၆	၂၇' x ၁၈'	၁၀၀	<input type="checkbox"/> ကျား ၂ <input type="checkbox"/> ကျား + မ	၆၀ သိန်း			
နန်းရွာ	ရွာဝင်စာ အိမ်သာ	၅' x ၆' x ၇'	၁၀၀	<input type="checkbox"/> ကျား ၂ <input type="checkbox"/> ကျား + မ	၂၂ သိန်း			

ရက်စွဲ: ကျေးရွာအုပ်စု စီ/ထောက်ကော်မတီ ဥက္ကဋ္ဌ အမည် ဒုံစော လက်မှတ် ၂၆၆ ရက်စွဲ ၁၉. ၂. ၂၀၁၇

ပုံစံ - ၁ - ၄ ကျေးရွာအုပ်စုစီမံကိန်းလုပ်ငန်းခွဲရွေးချယ်ခြင်းပုံစံ (Form PC 4)

လမ်းညွှန်ရွက်၊ စီမံကိန်းလုပ်ငန်းခွဲရွေးချယ်မှုအစည်းအဝေးပြီးနောက်တွင် ကျေးရွာအုပ်စုမှ CF/TF တို့၏ အကူအညီရယူ၍ ကျေးရွာစီထောက်ကော်မတီမှ လက်မှတ်ရေးထိုးပြီး အဆိုပါပုံစံအား ပြည့်စုံအောင်ဖြည့်သွင်းရမည်။ ဤပုံစံအား ပြည့်စုံစွာဖြည့်သွင်းပြီးပါက ကျေးရွာအုပ်စုမှ ဦးစီးတက်ရေးစီမံချက်တွင် TPIC သို့ ပေးပို့ရန်အတွက် နောက်ဆက်တွဲအဖြစ် ထားရှိရမည်။ CF မှ ကျေးရွာတစ်ရွာချင်းစီ၏ စီမံကိန်းလုပ်ငန်းခွဲထိုင်ရာ အချက်အလက်များကို MIS သို့ ထည့်သွင်းရမည်။ (ယခုနှစ်စီမံကိန်းလုပ်ငန်းခွဲ မလုပ်ကိုင်သော ကျေးရွာများ မပါဝင်ပါ။)

ကျေးရွာအစည်းရုံးမှူး/ဝန်ထမ်းအမည် ဦးစောကျွဲစော

နေ့စွဲ ၁၉ - ၂ - ၂၀၁၇

ပြည်နယ်/တိုင်း ကယား၊ ညွှန်မှတ် ကျွဲစော၊ စက်ဝန်းအားအမှတ်ခြံပေးပါ။ (V) စက်ဝန်း(၁) ဝက်ဝန်း(၂) ဝက်ဝန်း(၃) ဝက်ဝန်း(၄)

ကျေးရွာအုပ်စု ကျွဲလှလှလေး

ကျေးရွာအမည်	ဆောင်ရွက်မည့် လုပ်ငန်းများ	အတိုင်းအတာ	ခန့်မှန်း တိုက်ရိုက် အကျိုးခံစားခွင့် ရှိသူများ	အဆိုပြုတင်ပြသူ	ခန့်မှန်းကုန်ကျစရိတ်			
					စီမံကိန်းမှ ထည့်ဝင်မှု	ကျေးရွာမှ ထည့်ဝင်မှု	အခြားထည့်ဝင်မှု (ခေါ်ငြိမ်) ထည့်ဝင်ငွေ အမည်/အဖွဲ့	စုစုပေါင်း
ကျွဲလှလှလေး	မူလမြေကွက် မြေစနစ်နှင့် ဒီဇိုင်း	၈၅' x ၂၄' x ၁၀'	4404	<input type="checkbox"/> ကျား <input type="checkbox"/> မ <input type="checkbox"/> မကျား+မ	(၈၅)သိန်း			
တိပို	ကျောက်စာလမ်း	၆၀' x ၆၀'	139	<input type="checkbox"/> ကျား <input type="checkbox"/> မ <input type="checkbox"/> မကျား+မ	(၇၂)သိန်း			
ဒေါ်လာရွာ	ပျော်ပျော်ဆောင်ရွက်	၁၅' x ၃၀'	532	<input type="checkbox"/> ကျား <input type="checkbox"/> မ <input type="checkbox"/> မကျား+မ	(၇၀)သိန်း			
ကျွန်းဒွတ်	ကျောက်ဖြူရိုး	၆၀' x ၂၅'	291	<input type="checkbox"/> ကျား <input type="checkbox"/> မ <input type="checkbox"/> မကျား+မ	(၆၅)သိန်း			
ကျောက်ဖြူ (ရွာက)	ကျောက်ဖြူလမ်း	၆၀' x ၂၀'	185	<input type="checkbox"/> ကျား <input type="checkbox"/> မ <input type="checkbox"/> မကျား+မ	(၆၅)သိန်း			

ရာထူး ကျေးရွာအုပ်စု စီမံထောက်ကော်မတီ ဥက္ကဋ္ဌ အမည် ဦးစောမြ လက်မှတ် ၂၀၁၆ ရက်စွဲ ၁၉ - ၂ - ၂၀၁၇

ပုံစံ - ၈ - ၄ ကျေးရွာအုပ်စုစီမံကိန်းလုပ်ငန်းခွဲရွေးချယ်ခြင်းပုံစံ (Form PC 4)

လမ်းညွှန်ရွက်၊ စီမံကိန်းလုပ်ငန်းခွဲရွေးချယ်မှုအစည်းအဝေးပြီးနောက်တွင် ကျေးရွာအုပ်စုမှ CF/TF တို့၏ အကူအညီရယူ၍ ကျေးရွာစီထောက်ကော်မတီမှ လက်မှတ်ရေးထိုးပြီး အဆိုပါပုံစံအား ပြည်စုံအောင်မြင်သွင်းရမည်။ ဤပုံစံအား ပြည်စုံရွာပြည်သွင်းပြီးပါက ကျေးရွာအုပ်စုမှ ဖြိုးတိုးတက်ရေးစီမံချက်တွင် TPIC သို့ ပေးပို့ရန်အတွက် နောက်ဆက်တွဲအဖြစ် ထားရှိရမည်။ CF မှ ကျေးရွာတစ်ရွာချင်းစီ၏ စီမံကိန်းလုပ်ငန်းခွဲဆိုင်ရာ အချက်အလက်များကို MIS သို့ ထည့်သွင်းရမည်။ (ယခုစီမံကိန်းလုပ်ငန်းခွဲ မလုပ်ကိုင်သော ကျေးရွာများ မပါဝင်ပါ။)

ကျေးရွာစည်းရုံးရေးမှူး/ဝန်ထမ်းအမည် ဦး ဖြိုးစိန်

နေ့စွဲ ၁၉.၂.၂၀၁၇ စက်ဝန်းအားအမှတ်ခြစ်ပေးပါ။ (V) စစ်ကဝန်း(၁) □ စက်ဝန်း(၂) □ စက်ဝန်း(၃) □ စက်ဝန်း(၄)

ပြည်နယ်/တိုင်း ကယား၊ ညွှန်ကြားရေးမှူးချုပ် လှိုင်လင်းလင်း ကျေးရွာအုပ်စု လှိုင်လင်းလင်း

ကျေးရွာအမည်	ဆောင်ရွက်မည့် လုပ်ငန်းများ	အတိုင်းအတာ	ခန့်မှန်း တိုက်ရိုက် အကျိုးစီးစားခွင့် ရှိသူများ	အဆိုပြုတင်ပြသူ	ခန့်မှန်းကုန်ကျစရိတ်			စုစုပေါင်း
					စီမံကိန်းမှ ထည့်ဝင်မှု	ကျေးရွာမှ ထည့်ဝင်မှု	အခြားထည့်ဝင်မှု (ခေါ်ပြုပါ) ထည့်ဝင်ငွေ အမည်/အဖွဲ့	
အောက်သာယာ	ရေဖျော်စက် + ရိယ (၅၅၀၀) ရေပျော်စက်	၁၀' x ၅' x ၆'	၄၄၀	□ ကျား □ မ ■ ကျား + မ	၄၃ သိန်း			၄၃ သိန်း
သာယာ	၂၁၆' ဂွေအိမ် သာ	၁၀' x ၅' x ၇'	၄၄၀	□ ကျား □ မ ■ ကျား + မ	၂၂ သိန်း			၂၂ သိန်း
စာတန်း ၂၁၆'	စာတန်းလှောင် (၅) စည်း ရိုး + စာတန်းလှောင် အိမ်သာ	၁၀' x ၅' x ၇'	၄၂	□ ကျား □ မ ■ ကျား + မ	၅၂ သိန်း			၅၂ သိန်း
စာတန်း ၂၁၆'	ရိယ (၅၅၀၀) ရေပျော်စက် + ရေဖျော်စက်	၁၀' x ၅' x ၆'	၄၂	□ ကျား □ မ ■ ကျား + မ	၃၅ သိန်း			၃၅ သိန်း
ရွှေလှိုင်	စာတန်းလှောင် (၅) စည်း ရိုး	၈၄၃'	၄၄၃	□ ကျား □ မ ■ ကျား + မ	၆၃ သိန်း			၆၃ သိန်း
	မိုးရေကြိုစည်းရိုး	၂၉၂'						

စာတန်း ကျေးရွာအုပ်စု စီ/ထောက်ကော်မတီ ဥက္ကဋ္ဌ အမည် ဦးဖိုးစိန် လက်မှတ် လှိုင် ရက်စွဲ ၁၉.၂.၂၀၁၇

ပုံစံ - ၈ - ၄ ကျေးရွာအုပ်စုစီမံကိန်းလုပ်ငန်းခွဲရွေးချယ်ခြင်းပုံစံ (Form PC 4)

လမ်းညွှန်စွာ စီမံကိန်းလုပ်ငန်းခွဲရွေးချယ်မှုအစည်းအဝေးပြီးနောက်တွင် ကျေးရွာအုပ်စုမှ CF/TF တို့၏ အကူအညီရယူ၍ ကျေးရွာစီထောက်ကော်မတီမှ လက်မှတ်ရေးထိုးပြီး အဆိုပါပုံစံအား ပြည့်စုံအောင်ပြည့်သွင်းရမည်။ ဤပုံစံအား ပြည့်စုံစွာပြည့်သွင်းပြီးပါက ကျေးရွာအုပ်စုမှ ပြီးတိုးတက်ရေးစီမံချက်တွင် TPIC သို့ ပေးပို့ရန်အတွက် မှောက်ဆက်တွဲအဖြစ် ထားရှိရမည်။ CF မှ ကျေးရွာတစ်ရွာချင်းစီ၏ စီမံကိန်းလုပ်ငန်းခွဲဆိုင်ရာ အချက်အလက်များကို MIS သို့ ထည့်သွင်းရမည်။ (ယခုစီမံကိန်းလုပ်ငန်းခွဲ မလုပ်ကိုင်သော ကျေးရွာများ မပါဝင်ပါ။)

ကျေးရွာစည်းရုံးရေးမှူး/ဝန်ထမ်းအမည် နိုး မိလစာဒို

နေ့စွဲ _____

ပြည်နယ်/တိုင်း ကယား ၊ ဇွန်လ ၂၅ ရက်

စက်ဝန်းအားအမှတ်ခြစ်ပေးပါ။ (✓) စက်ဝန်း(၁) ဝက်ဝန်း(၂) ဝက်ဝန်း(၃) ဝက်ဝန်း(၄)

ကျေးရွာအုပ်စု ပွဲလင်လေး

ကျေးရွာအမည်	ဆောင်ရွက်မည့် လုပ်ငန်းများ	အတိုင်းအတာ	ခန့်မှန်း တိုက်ရိုက် အကျိုးခံစားခွင့် ရှိသူများ	အဆိုပြုတင်ပြသူ	ခန့်မှန်းကျန်ကျစရိတ်			
					စီမံကိန်းမှ ထည့်ဝင်မှု	ကျေးရွာမှ ထည့်ဝင်မှု	အခြားထည့်ဝင်မှု (ခေါ်ပြုပါ) ထည့်ဝင်မှု အမည်/အဖွဲ့	စုစုပေါင်း
ပွဲလင်လေး	ကွန်ကရစ်တံ ကားကြမ်းအိုး	၁၅' x ၁၃'	၁၉၄	<input type="checkbox"/> ကျား <input type="checkbox"/> မ <input checked="" type="checkbox"/> ကျား+မ	၂၅ သိန်း			၂၅ သိန်း
ပွဲလင်လေး	စားခန်းအောက် ဆိပ်ခါး	၁၀' x ၅' x ၇'	၁၉၄	<input type="checkbox"/> ကျား <input type="checkbox"/> မ <input checked="" type="checkbox"/> ကျား+မ	၂၂ သိန်း			၂၂ သိန်း
ပွဲလင်လေး	စားခန်းအောက် ရေလျှောက်	၈' x ၅' x ၄' ၅"	၁၉၄	<input type="checkbox"/> ကျား <input type="checkbox"/> မ <input checked="" type="checkbox"/> ကျား+မ	၁၄ သိန်း			၁၄ သိန်း
ဒုန်း ငှက်	ရွာဝင်တံတား ၂ (အိုး ၂)	၁၅' ၅" x ၇' x ၃' ၆"	၃၃၈	<input type="checkbox"/> ကျား <input type="checkbox"/> မ <input checked="" type="checkbox"/> ကျား+မ	၅၀ သိန်း			၅၀ သိန်း
ဒုန်း ငှက်	ရေပိုက်ဖောက်	၄၁၀၀'	၃၃၈	<input type="checkbox"/> ကျား <input type="checkbox"/> မ <input checked="" type="checkbox"/> ကျား+မ	၂၉ သိန်း			၂၉ သိန်း

ရက်စွဲ ကျေးရွာအုပ်စု စီထောက်ကော်မတီ ဥက္ကဋ္ဌ အမည် ဦးစောဇီ လက်မှတ် [Signature] ရက်စွဲ ၁၉-၂-၂၀၁၇

ကဏ္ဍအလိုက်ဦးစားပေးဖွံ့ဖြိုးရေးလုပ်ငန်းစဉ်များ

နောက်ဆက်တွဲ(၄) ခြားနားသော အပိုင်းများအတွက် ဦးစားပေးဖွံ့ဖြိုးရေးလုပ်ငန်းစဉ်များအနှစ်ချုပ် မှုရင်းအား VPSC တွင် ထားရှိရပါမည်။ အခြားဌာနဆိုင်ရာများနှင့် ညှိနှိုင်းရန်အတွက် မိတ္တူအား TPIC သို့ ပို့ရပါမည်။ MIS Data အဖြစ်သွင်းရန်မလိုအပ်ပါ။

	အဆင့်	လုပ်ငန်း	ဦးစားပေး	လ/နှစ်	ကျေးဇူးတင်မှု တာဝန်ခံသူ(သို့) အုပ်စု	ပြင်ပမှ မည်သူထောက်ပံ့မလဲ
အခြေခံအဆောက်အအုံ	၁	၁၆၊ ၁၆၊ ၁၇၊ ၁၈	မ (✓) ကျား(✓)			
	၂		မ () ကျား()			
	၃		မ () ကျား()			
	၄		မ () ကျား()			
	၅		မ () ကျား()			
အသက်မွေးဝမ်းကြောင်း၊ စိုက်ပျိုးရေး	၁		မ () ကျား()			
	၂		မ () ကျား()			
	၃		မ () ကျား()			
	၄		မ () ကျား()			
	၅		မ () ကျား()			
ကျန်းမာရေးနှင့် အာဟာရ	၁		မ () ကျား()			
	၂		မ () ကျား()			
	၃		မ () ကျား()			
	၄		မ () ကျား()			
	၅		မ () ကျား()			

တက္ကသိုလ်အားဖြင့်	၀		မ () ကဉ်း ()			
	၂		မ () ကဉ်း ()			
	၃		မ () ကဉ်း ()			
	၄		မ () ကဉ်း ()			
	၅		မ () ကဉ်း ()			
ပညာပေး	၀	မ () ကဉ်း ()	မ () ကဉ်း ()			
	၂	မ () ကဉ်း ()	မ () ကဉ်း ()	2017		
	၃	မ () ကဉ်း ()	မ () ကဉ်း ()			
	၄	မ () ကဉ်း ()	မ () ကဉ်း ()			
	၅	မ () ကဉ်း ()	မ () ကဉ်း ()			
အခြား	၀	မ () ကဉ်း ()	မ () ကဉ်း ()			
	၂	မ () ကဉ်း ()	မ () ကဉ်း ()			
	၃	မ () ကဉ်း ()	မ () ကဉ်း ()			
	၄	မ () ကဉ်း ()	မ () ကဉ်း ()			
	၅	မ () ကဉ်း ()	မ () ကဉ်း ()			

နေ့ရက်	၂၆/၂၇ - ၁ - ၂၀၁၇	အချိန်	၉:၀၀ မှ ၄:၀၀ (၂၇၈) ထိ
နေရာ	ဦးဖောင်ရီ ရေ ခန်း	ကျေးဇူးအုပ်စု/ကျေးဇူး	လွိုင်လင်လေး / စစ်ကြမ်းဌာ
ပြုနယ်	ရွှေငင်က	ပြည်နယ်	ကယား

- အစည်းအဝေးအစီရင်ခံစာ
- ၀ တက်လာရက် သို့ ရက်စွဲ: ကော်မတီ ယူဆဲ: / စီမံကိန်း အကြောင်း၊ ပြန်လည်ကိုင်စွဲ
 - ၂ စီမံကိန်း စက်ဝန်း ချုပ်ငြိမ်းခြင်း: / စေတနာ့စုပေါင်းပေးခြင်း
 - ၃ ကျေးဇူးစီ/ကော်မတီ ချွေးချွယ်ခြင်း: / PAA tools ဖြေရှင်းခြင်း
 - ၄ ကော်မတီ အဖွဲ့အစည်း ချွေးချွယ်ခြင်း
 - ၅ ကျေးဇူးစုပေါင်း အကဲခတ်ခြင်း၊ ပေးစွမ်းဆောင်ရွက်ခြင်း / စီမံကိန်း ယူဆဲ: ကော်မတီ

ကျေးဇူးဆောင်ရွက်ခြင်းအရာများ	ဦးဆောင်ကျေးဇူးဆောင်ရွက်သူ
<ul style="list-style-type: none"> - စီမံကိန်း အကြောင်း များစွာ နားလည်အောင် ရှင်းပြခြင်း - စီမံကိန်း စက်ဝန်း ချုပ်ငြိမ်းခြင်း ကိစ္စ ရှင်းပြခြင်း - ကော်မတီ အဖွဲ့အစည်း ချွေးချွယ်ရာတွင် မဲခန့်ပေးခြင်း - PAA tools အဖွဲ့ ဖွဲ့စည်းခြင်း အောင်မြင်စွာ ဖြေရှင်းခြင်း - ကျေးဇူးစုပေါင်း အကဲခတ်မှုများ ဆွေးနွေးခြင်း 	<p>ဦးဝေဒါယီ + ဦးဖော်ထွန်း</p>

ကျေးဇူးဆောင်ရွက်ရန်များ-

- အဖွဲ့အစည်းများ ထောက်ပံ့မှုများ ပါဝင် ဆွေးနွေးခြင်း
- ကျေးဇူးစုပေါင်း အကဲခတ်မှုများ ပြင်ဆင်မှု၊ နားလည်စေရန်၊ ပေးအကူအညီပေးမှုများ ပြင်ဆင်မှု အဖွဲ့အစည်းများ / အဖွဲ့အစည်းများ ဖွဲ့စည်းဆောင်ရွက်ခြင်း

အကြံပြုချက်များ-

- အဖွဲ့ ဖွဲ့စည်း ဆွေးနွေးရာတွင် ကော်မတီများ အဓိက ပါဝင် ဆွေးနွေးသွားရန်

မှတ်တမ်းပြုစုသူ
ရာထူး CF
Philipppo

ဦးစားပေးလုပ်ငန်း အကျဉ်းချုပ်ဇယား

စဉ်	လုပ်ငန်းအမည်	ဦးစားပေးအဆင့်	အဆိုပြုသူ (ကျား)	အဆိုပြုသူ (မ)	အဆိုပြုသူ (ကျား+မ)	မှတ်ချက်
၁။	ကျောက်စွဲများလမ်း	၁			ကျား ၁၊ မ ၀	
၂။	စာအုပ်ကျောင်း / မျှော်လင့်ကျက်ခြင်းစဉ်းစား	၂			✓	
၃။	စာအုပ်ကျောင်း ထိုးခါး	၃	✓		ကျား	
၄။	ရေပိုက် / ရေငတ် ဖြေခင်း	၄			✓	
၅။	ရေပိုက်ဖြန့်	၅	✓			
၆။	ရေပေးစနစ်	၆		✓		
၇။						
၈။						
၉။						
၁၀။						
၁၁။						
၁၂။						
၁၃။						

ပေါင်ဆောင်ရေးအဖွဲ့သို့

ကျား - ၂၂ ဦး

မ - ၆၃ ဦး

မှတ်တမ်းတင်သူ 

ရာထူး ဦးစိုးလှိုင်

အမည် ဂျော့ စည်းစွဲ၊ ရေး၊ မင်း

လုပ်ငန်းဆောင်ရွက်မှုမှတ်တမ်းခါတ်ပုံများ



