

ပြည်ထောင်စုသမ္မတမြန်မာနိုင်ငံတော်အစိုးရ

စိုက်ပျိုးရေး၊ မွေးမြူရေးနှင့်ဆည်မြောင်းဝန်ကြီးဌာန

ကျေးလက်ဒေသဖွံ့ဖြိုးတိုးတက်ရေးဦးစီးဌာန

လွိုင်ကော်-ရှားတောမြို့နယ်



လူထုဗဟိုပြုစီမံကိန်း

National Community Driven Development Project



ကျေးရွာဖွံ့ဖြိုးရေးအစီအစဉ် (၂၀၁၆-၂၀၁၇)

Village Development Plan(VDP)

လွိုင်ကော်မြို့နယ်၊ လွိုင်လင်လေးကျေးရွာအုပ်စု၊ နမ့်နောက်ကျေးရွာ

အကြောင်းအရာ

စာမျက်နှာ

၁။ ငြိမ်းနှုတ်ပြန်မှု	၃
၂။ အုပ်စုဖွဲ့မှု	၄
၃။ အုပ်စုတွင်ပါဝင်သောကျေးရွာများစာရင်း	၅
၄။ ကျေးရွာသမိုင်းကြောင်း(ကျေးရွာအခြေခံအချက်အလက်များ)	၆
၅။ လူထုဖုမဝပေးပါဝင်သော လူမှုဆန်းစစ်ခြင်းနှင့်အက်ဒြိတ်ခြင်းလုပ်ငန်းစဉ် (PSA/PRA) အကျဉ်းချုပ်အယား	၈
၆။ လူမှုဝေဖန် နှင့် အရင်းအမြစ်ပြုစုမှု	၉
၇။ လူမှုဝေဖန် နှင့် အရင်းအမြစ်ပြုစုမှုသုံးသပ်ချက်	၁၀
၈။ ဥစ္စာစနစ်ကြွယ်ဝမှုအဆင့် သတ်မှတ်ချက်ပြုစု	၁၁
၉။ ဥစ္စာစနစ်ကြွယ်ဝမှုအဆင့်သတ်မှတ်ချက်အယားသုံးသပ်ချက်	၁၂
၁၀။ ရာသီခွင်ပြုစုအယား	၁၃
၁၁။ ရာသီခွင်ပြုစုအယားသုံးသပ်ချက်	၁၄
၁၂။ အရင်းအမြစ် အသုံးပြုမှုနှင့်ထိန်းချုပ်မှု	၁၅
၁၃။ အရင်းအမြစ် အသုံးပြုမှုနှင့်ထိန်းချုပ်မှု သုံးသပ်ချက်	၁၇
၁၄။ ယဉ်ကျေးမှုပြုစု (ကျားမ)	၁၈
၁၅။ ယဉ်ကျေးမှုသုံးသပ်ချက် (ကျားမ)	၁၉
၁၆။ အဖွဲ့ အစည်းချိတ်ဆက်မှုပြုစု	၂၀
၁၇။ အဖွဲ့ အစည်းချိတ်ဆက်မှုပြုစုသုံးသပ်ချက်	၂၁
၁၈။ ကော်မတီဝင်များစာရင်း	၂၂
၁၉။ ကျေးရွာအချက်အလက်များ (ပုံစံ-၁)	၂၄
၂၀။ စီမံကိန်းအချိန်အယား (ပုံစံ-၂)	၂၇
၂၁။ ကျေးရွာဖွံ့ဖြိုးရေးဦးစားပေးအစီအစဉ် (ပုံစံ-၃)	၂၉
၂၂။ ကျေးရွာအုပ်စုစီမံကိန်းလုပ်ငန်းခွဲရွေးချယ်ခြင်း (ပုံစံ-၄)	၃၂
၂၃။ အစည်းအဝေးမှတ်တမ်းများ	၃၄
၂၄။ ကဏ္ဍအလိုက်ဦးစားပေးဖွံ့ဖြိုးရေးလုပ်ငန်းစဉ်များ	၃၅
၂၅။ ဦးစားပေးလုပ်ငန်းများရွေးချယ်ခြင်းအယား	၃၇
၂၆။ ကျေးရွာဖွံ့ဖြိုးရေးအစီအစဉ်ဆောင်ရွက်မှုမှတ်တမ်းစာတင်ပုံများ	၃၈

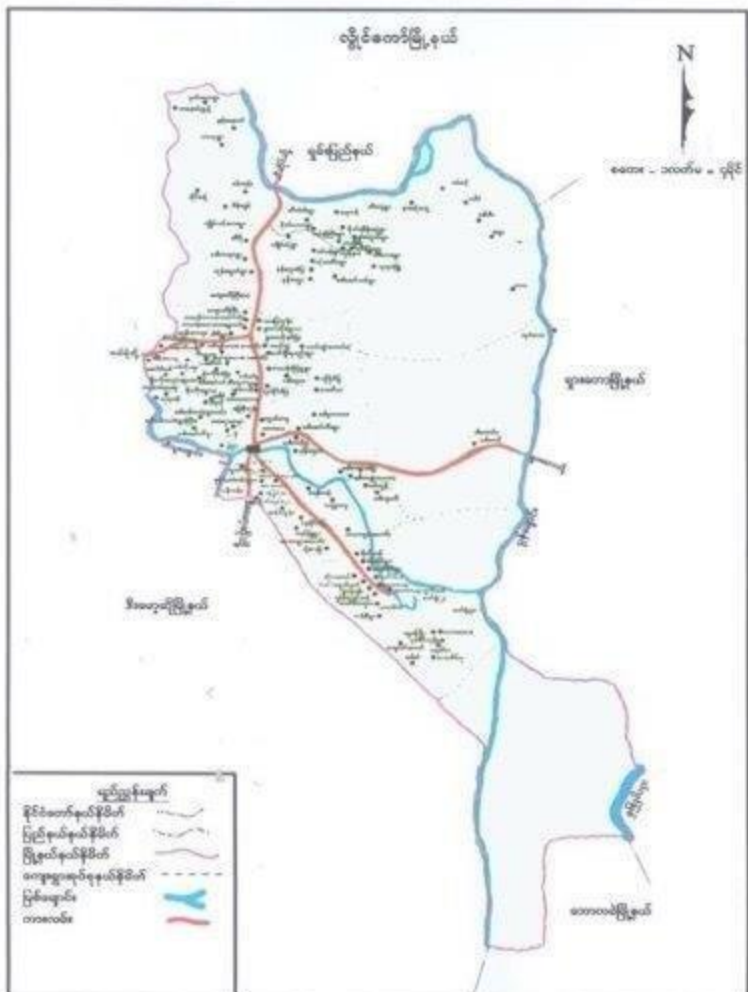



လူထုပတ်ပြုစီမံကိန်းမှ လူထုပူးပေါင်းပါဝင်သောနည်းဖြင့် ပထမနှစ်စီမံကိန်း စိတ်ဆက်အစည်းအဝေး

(၂၀၁၇) ခုနှစ်

ကျေးရွာအုပ်စုအမည် - ရွှေလင်းလေး ကျေးရွာအမည် - နန်းနောက် ရက်စွဲ ၂၀၁၇.၁၂.၁၇

၀၁ ကျေးရွာသမိုင်းကြောင်း

နန်းနောက်ကျေးရွာသည် ကယားပြည်နယ်၊ ရွှေလင်းလေးမြို့နယ်၊ ရွှေလင်းလေး
ကျေးရွာအုပ်စုတွင် တည်ရှိပါသည်။ နန်းနောက်ကျေးရွာကို မင်္ဂလာတောင်ညွန့်
တောင်ရှိသော ကျေးရွာများမှာ စတင်သော ၊ အထွေထွေအားဖြင့် ၊ ကယားပြည်နယ်၊ ကျေးရွာ
များ တည်ရှိပါသည်။ နန်းနောက်ကျေးရွာသည် ၁၉၅၅ - ၅၆ ခုနှစ်တွင် စတင်
တည်ထောင်ခဲ့ပါသည်။ စတင်တည်ထောင်ခဲ့သည့်အချိန်မှာ ဘိတ်ထောင်စု
၆၅၁ စုအဖြစ် ဖြစ်သည်။

နန်းနောက်ကျေးရွာသည် ကယားပြည်နယ်၊ ရွှေလင်းလေးမြို့နယ်၊ ရွှေလင်းလေးမြို့နယ်၊
ကျေးရွာအုပ်စုတွင် တည်ရှိပါသည်။ စတင်တည်ထောင်ခဲ့သည့်အချိန်မှာ ဘိတ်ထောင်စု
၆၅၁ စုအဖြစ် ဖြစ်သည်။ နန်းနောက်ကျေးရွာသည် ၁၉၅၅ - ၅၆ ခုနှစ်တွင် စတင်
တည်ထောင်ခဲ့ပါသည်။ စတင်တည်ထောင်ခဲ့သည့်အချိန်မှာ ဘိတ်ထောင်စု
၆၅၁ စုအဖြစ် ဖြစ်သည်။

မှတ်တမ်းတင်သူ 

အမည် - ဦးမိုးမိုး

ရာထူး - လူထုစုပေါင်းခြင်းရေးမှူး

လူထုမှူးမပါးမီဝင်သောလူမှုဆန်းစစ်ခြင်းနှင့်အက်ကြွတ်ခြင်းလုပ်ငန်းစဉ် (PSA/PRA) အကျဉ်းချုပ်ဖယား
 လှိုင်လင်လေးအုပ်စု၊ နန်းခနောက်ကျေးရွာ

စဉ်	အကြောင်းအရာ	ရက်စွဲ	ဦးတည်အုပ်စု	တက်ရောက်သူ			အဓိကဆွေးနွေးချက်များ
				ကျား	မ	စပါး	
၁	လူမှုရေးအရင်းအမြစ်ပြေညှိပုံ (social Map/Resource Map)	၆.၀၈.၂၀၂၄	ရပ်မိရပ်ဖ ကော်မတီဝင်များ	၄	၇	၁၁	အိမ်အမျိုးအစားများအခြေခံ အဆောက်အဦများလမ်းပန်း ဆက်သွယ်ရေးအခြေအနေ၊ လယ်ယာပြေညှိခြင်း၊ ရေတွင်း၊ရေကန်၊သစ်သောများ
၂	ဥစ္စာအကြွယ်ဝမှု အဆင့်သတ်မှတ်ချက် (Wealth Ranking)	၆.၀၈.၂၀၂၄	ရမ်းသား၊ အလယ်အလတ်၊ နွမ်းပါးအုပ်စု	၄	၈	၁၂	ကျေးရွာလူမှုဖွံ့ဖြိုးရေးအုပ်စုများ၊ မွဲခြားသတ်မှတ်နိုင်ရေးအတွက် အခြေခံစံနှုန်းများသတ်မှတ်ခြင်း၊ ကျေးရွာသားများနှင့်အများသ တောတူဖွံ့ဖြိုးသတ်မှတ်ခြင်း
၃	ပိုင်ဆိုင်မှုသုံးသပ်ခြင်း	၆.၀၈.၂၀၂၄	ကော်မတီဝင်၊ အမျိုးသမီး၊ အမျိုးသားများ	၅	၈	၁၃	အမျိုးသမီးနှင့် အမျိုးသားများပိုင်ဆိုင်ပြီးထိန်းချုပ် ထားသည့် ပိုင်ဆိုင်မှု(သို့) အရင်းအမြစ် များကိုသုံးသပ်ခြင်း
၄	ရာသီခွင်ပြကွဲဒီနို Seasonal Calender	၆.၀၈.၂၀၂၄	ကော်မတီဝင်၊ အမျိုးသမီး၊ အမျိုးသားများ	၅	၈	၁၃	ရာသီဥတု၊ရိုက်ပျိုးသီးနှံများ၊ လယ်ယာလုပ်ငန်းများ၊ ဝင်ငွေထွက်ငွေဖွဲ့ဖွဲ့ ဖွဲ့ဖွဲ့လုပ်ငန်းများ၊
၅	ပင်ကုအိမ်ကွန်ယက် (Spider Web)	၆.၀၈.၂၀၂၄	အမျိုးသား၊ အမျိုးသမီးများ	၇	၁၀	၁၈	အမျိုးသား၊အမျိုးသမီးများတန်းတူ အခွင့်အရေးရရှိမှုနှင့်မရရှိသည့်အ ကြောင်းအရင်းများ
၆	အဖွဲ့အစည်းဖျိတ်ဆက် ပုံ(Venn Diagram)	၆.၀၈.၂၀၂၄	ကျေးရွာလူမှုဖွံ့ဖြိုးရေး အဖွဲ့အုပ်စုဝင်ရေးအဖွဲ့၊ ကျေးရွာစီတောက်အဖွဲ့	၁၁	၁၉	၃၀	ကျေးရွာတွင်ရှိအဖွဲ့အစည်းများ နှင့်ဖွံ့ဖြိုးရေးလုပ်ငန်းအတွက်ဖျိတ် ဆက်ဆောင်ရွက်လုပ်ကိုင်မှု

ကျေးရွာ၏ လူမှုရေးအရင်းအမြစ်ပြန့်ပွားမှု ရေးဆွဲခြင်း

မြို့နယ်...ရွှေငါးကန်... ကျေးရွာအုပ်စု...ရွှေငါးစင်တလဲ... ကျေးရွာ...ဒဂုံ၊ ဝေဇာတ... ရက်စွဲ...၂၄.၁.၂၀၁၇

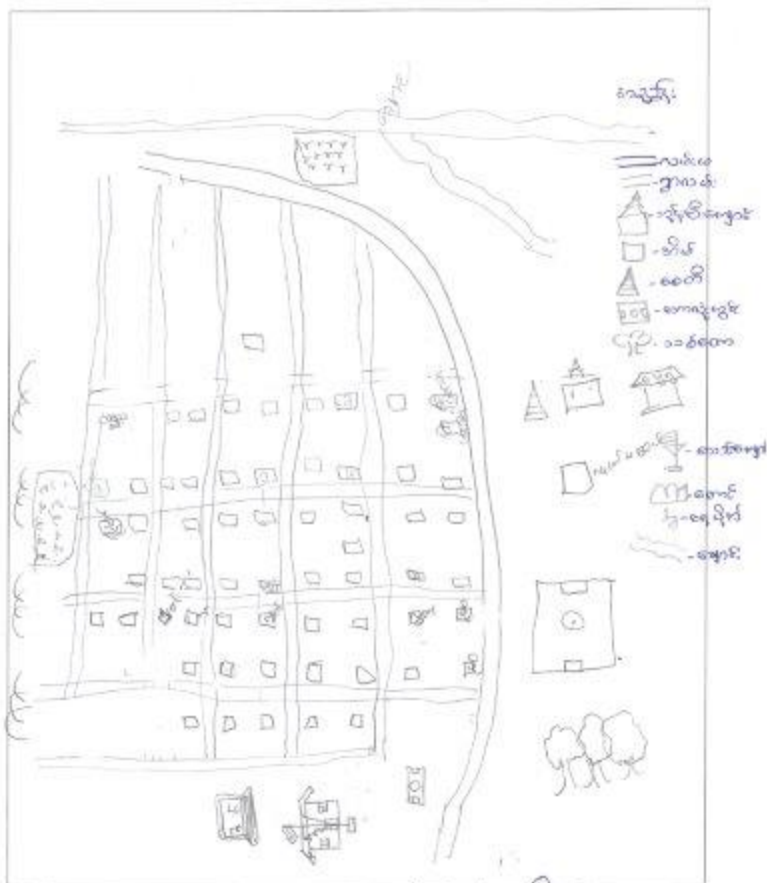

ပိတ်ဆို့ထားသော -

ကျား - ၄ ဦး

မ - ၇ ဦး

မှတ်တမ်းတင်သူ

အမည် ဦးစိုးမိုး

ရာထူး လူမှုရေးဦးစီးဌာန

မြေပုံဆန်းစစ်ချက်

- 1- အဓိက - ကောင်းသောရိပ်ယိုများ ကာယံယာခုညိး
- ရှေးဦးရေကန်ကလေး ကန်စဉ် ကာယံယာများ လုပ်ကိုင်ကြသည်။
- ကန်ခဲတံ ၅ နှစ်တွင် သစ်တောတွေ ပြိုကွဲ ကီး ကမ်း မကောင်း
- ကျေးရွာ အဓိက ချနေရာ တွင် စားတက်နေရာ၊ မုန့်နှင့် မြေ အာဟာရများ ရှိကြသည်။
- တစ်ရွာလုံး မုန့်အာဟာရ ကွယ်ကြသည်။ အခြား ၁၅၀၀ တို့ ခွားချောက် လုပ်ကိုင်ခဲ့
- များ၊ များပြားသည်။
- ရွေးမြို့ရေး - ငြက် နှစ် စက် ပြာမျိုး သက်ရှိသည်။

လိမ္မော်ချက်များ

- 1- ဆေးပေးခန်း၊ ဂြိုဟေပဲ ဆေးမရှိ
- 2- ဆားရေကန်၊ လုံအောက် မှ မရှိ
- 3- ရေကန် ဂြိုဟေပဲ ရေးမရှိ
- 4- ကမ်းတံတားများ မကောင်း
- 5- မုန့်ပြုစေရင်း လိမ္မော်
- 6- စာရိတ်နှင့် ချက်ပြုတ် ရေးဆောင်

ဥစ္စာဝန်ဆောင် ခြွင်းပယ် စံနမူနာပုံစံ

ဦးနယ် ... မြို့နယ် ... ကျေးရွာအုပ်စု ... ညွှန်ကြားရေး ကျေးရွာ ... ငါး ... ရက်စွဲ ...

အမျိုးအစား	သတ်မှတ်ချက်/ညွှန်ကြားချက်များ	အိမ်ထောင်စု အရေအတွက်	ရာခိုင်နှုန်း
ရမ်းသာ	ထောက်လှမ်းမှု၊ ကျွဲ၊ ဂွဉ်၊ အိုင်ကယ်၊ ကယား၊ စက်၊ အထက်၊ တိုက်၊ အိမ်၊ အိမ်စား၊ တောင်ယာ၊ စားနပ်ရိက္ခာ၊ အိမ်၊ အိမ်ထောင်စု၊ အိမ်၊ အိမ်ထောင်စု၊ အိမ်	၅ အိမ်	၉.၆%
အလယ်အလတ်	အိုင်ကယ်၊ ကျွဲ၊ ဂွဉ်၊ ကယား၊ စက်၊ အထက်၊ အိမ်၊ အိမ်စား၊ တောင်ယာ၊ စားနပ်ရိက္ခာ၊ အိမ်၊ အိမ်ထောင်စု၊ အိမ်၊ အိမ်ထောင်စု၊ အိမ်	၂၃ အိမ်	၄၄.၂၄%
ဆင်းရဲ/နွမ်းပါး	အိမ်၊ အိမ်စား၊ တောင်ယာ၊ စားနပ်ရိက္ခာ၊ အိမ်၊ အိမ်ထောင်စု၊ အိမ်၊ အိမ်ထောင်စု၊ အိမ်	၂၄ အိမ်	၄၆.၁၆%
စုစုပေါင်းအိမ်ထောင်စု		၅၂ အိမ်	၁၀၀%

ပိုင်ဆိုင်ဆွေးနွေးသူ
ကျား- ၄
မ- ၈

မှတ်တမ်းတင်သူ 
အမည် ဦး မိလိပီ
ရာထူး မူဝါဒရေးရာ ဦးစီးဌာန

"ဥစ္စာတရ ဆင်းရဲဒုက္ခ"

- "ကျေးဇူးတူဝှင် ဆင်းရဲဒုက္ခ၏ ငါးဘေးအိမ်ထောင်စု ၂၄ အိမ် ပို အတတ်ကြွင်း ကလေးများ အရပ်ရပ် ဆင်းရဲဒုက္ခ နှင့် ဝမ်းနည်းခြင်း၊ အရင်အခြားခြင်း၊ လာမည့်အခြားခြင်း၊ မညာတမည ခုတင်ခြင်း ငါး ပျင်းရိရရှိ။"
- "နည်းမညာရရှိရန် ဘုရားလှူဒါန်းချက်များ အတောက်အရှည်ဖြင့်"
- "လက်ထောက်ရရှိခြင်း၊ အားဖြင့် ဘုရားလာရန်ကွယ်လွန်ခြင်း၊ ဆည်းကပ်ခြင်း၊ ရေပေးဝေရေး နည်းခြင်း၊ အားဖြင့် ကလေးများ ရေဘွားခပ်ရန်မရရှိ အချိန်ကုန်ဆုံးမရန်၊ လျှင်ဆေးရုံ၊ ပိုလိုကောင်း ဗွန်ကော်ခြင်း၊ မီးအစစ်ပြေမှုရရင် ဝက်ကြည့်စေရမည့်များရရှိခြင်း၊ မညာရေး၊ ပိုလိုကောင်း၊ ဗွန်ကော်ခြင်း၊ ဝက်ကြည့်စေရမည့်များရရှိခြင်း"

ရာသီခွင်ပြကွဲဒီန

အကြောင်းအရာ	တန်ခူး	ကဆုန်	နယုန်	မိဆို	မိခေါင်	တော်သလင်း	သီတင်းကျွတ်	တန်ဆောင်မုန်း	နတ်တော်	ပြာသို	တပို့တွဲ	တပေါင်း
ရာသီဥတု												
စိုက်ပျိုးရေး												
ဝင်းဧွေ/တွက်ဧွေ												
ကျွန်းမာရေး	တောင်ဧွေ			မင်းသား/မာ			ဒွံစင်စေ/ဧွေဝင်းဆီ					
ပွဲလမ်းသဘင်												
သောက်သုံးရေ ရရှိမှု	သောက်ရုံသာ ရရှိရမည်											
အစားအစာဖူလုံမှု												

ပါဝင်ဆွေးနွေးသူ
 ကျား- ၅
 မ- ၈

မှတ်တမ်းတင်သူ
 အမည် - ဦးမိမိ
 ရာထူး - ရေထုစခန်း ဦးစီးမှူး

परी: अष्टम

अवधि: १ घण्टा ३० मिनिट्स

दि. १०. १०. २०१९

प्रश्न	उ	अंक
<ul style="list-style-type: none"> - समजावणे: - अर्थसंगतता: - समजावणे: - समजावणे: - समजावणे: अर्थसंगतता - समजावणे: - समजावणे: - समजावणे: - समजावणे: - समजावणे: - समजावणे: - समजावणे: - समजावणे: - समजावणे: - समजावणे: 		<ul style="list-style-type: none"> - समजावणे - समजावणे

ငိုဏ်းပိတ်ဆုံးရှုံးခြင်းနှင့်ပတ်သက်ခြင်း

- ဝမ်း

- ၆၄
- တိတ်တိတ်, ဘုန်းကြီးကျောင်း, ဆေးခန်း, စာသင်ကျောင်း, ရေကန်, သစ်တော-

- မေ့လျော့, မပျာမ်း, အချိန် သိရှိခြင်းနှင့် စသည်တို့ကို အမျိုးသား, အမျိုးသမီး များ အတူ
တူ အသုံးပြုကြပြီး အမျိုးသား များသာ ထိန်းချုပ်ထားသည်။

- ဘေးလုံးကွင်းကို အမျိုးသားများသာ အသုံးပြုပြီး အမျိုးသားများသာ ထိန်းချုပ်
သည်။

- တောင်ပေါ်နှင့် မေတီကို အမျိုးသား / အမျိုးသမီး များ ထိန်းချုပ်ပါသည်။

ပင့်ကူအိမ်သုံးသင်္ဂြိုဟ်ပြပုံ

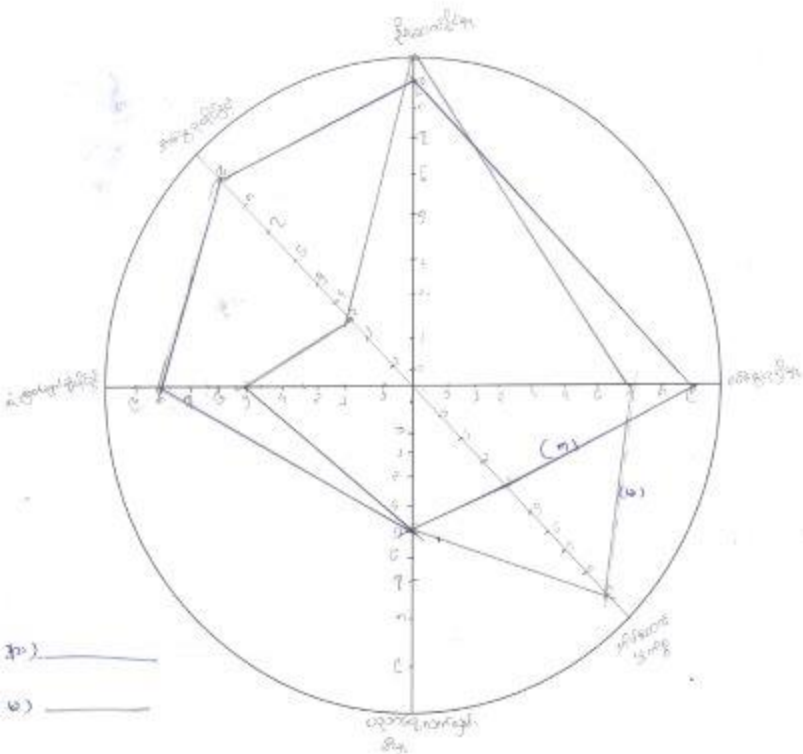

၃၁) _____
 ၃၂) _____

ပိတ်ဆွေးဆွေးသူ
 ကျား ၇
 မ- ၁၁

ပုဂံတမ်းတင်သူ ^{မေ}
 အမည် ဦးမိမိသို့
 ရာစုမှ လူထုစုဖွဲ့ ဝမ်းကျေးစွာ

ပင်ကို ခြိတ်ကြွေးကြော်ခြင်း နှစ်ဆင့် ဆင်ခြင်ခြင်း

၂၄.၁-၂၀၁၇

- ဦးစောနိုင်မြို့မှာ အမျိုးသမီးများက အမျိုးသားများထက် အပူပေး ဖျာသာ ပို၍ ဦးစောနိုင်သည်။
- အမျိုးသားများသည် အလုပ်တွေ လုပ်နိုင်ခြင်းသာမက အမျိုးသမီးများထက် ထိတွေ့ပျက်စီးသည်။
- မိန်းမဟာ ဓလေ့အရ အမျိုးသမီးများက အစိတ်အပိုင်း အလုပ်ကိစ္စများကို ပိုမို လုပ်နိုင်ခြင်းသည်။
- အမျိုးသားနှင့် အမျိုးသမီး နှစ်ဦးစလုံး ပညာရေးကို ပိုမို စိတ်ဝင်စားမှု ပြုနိုင်ခြင်းသည်။
- ဆုံးဖြတ်ချက်ချနိုင်ခြင်းမှာ အမျိုးသားများကသာ ဦးစောနိုင် ဆုံးဖြတ် ပိုင်ခွင့် ရှိကြသည်။
- အလွန်ရှုပ်ထွေးသော အမျိုးသားများသည် စိုးရိမ်စရာအရ အပြစ်အကျင့် နှင့် ရရှိသောကြောင့် အမျိုးသမီးများထက် အခွင့်အရေး ပိုများသည်။

အဖွဲ့အစည်းချိတ်ဆက်မှု ပြပုံ(ကျေးရွာအတွင်း/အပြင်)



ပိတ်ဆို့ရေးသူ
 ကူး-၁၁
 ၈-၁၉

မှတ်တမ်းတင်သူ
 အမည် ဦးမိမိ
 ရာထူး မူဝါဒရေးရာဌာန

၁၆. ယုံစိတ် သုံးသပ်ခြင်း

- အပီချင်ကျေးဇူးနှင့် ရော့ရှာသူ သည် ရော့ရှာ ပြောပြမှုအတွက် ဖွံ့ဖြိုးမှု ရယူသည်။
- စိတ်တူကိုယ်တူ အဖွဲ့သည် ဂုဏ်ယူစွာ ဖြစ် နှင့် ပျော်ရွှင်ခြင်း၊ ဆပ်ခြင်း ဖြစ်သည်။
- ဟုတ်တရားရပ် ငန့် တွင် ငါဝင်ရပ်ဆောင်ခြင်း။
- ကျန်းမာရေးအဖွဲ့သည် ဂုဏ်ယူအတွက် ကျန်းမာရေးကို အစီအစဉ် ကူညီပေးသည်။
- ကယန်းစာပေအဖွဲ့သည် ရော့ရှာ ဖွံ့ဖြိုးရေးနှင့် ကယန်း အမျိုးသားစာပေကို အစီအစဉ် တွင် ပေးသည်။
- ကူညီအဖွဲ့သည် ဖွံ့ဖြိုးရေး၊ သာယာရေး၊ စာရေးကို အစီအစဉ် ရယူသည်။
- ကျောင်းဆရာတော်အဖွဲ့သည် တွန်းကြီးကျောင်း၊ ယိုအပ် မျက်မှူးကို ဖြည့်ဆည်းဆောင်ရွက်ခဲ့သည်။
- W.V. အဖွဲ့သည် ကျန်းမာရေး အသိပညာပေးခြင်း ဖြစ်သည်။
- S. I. C အဖွဲ့သည် ကျန်းမာရေး အတွက် ရယူ ဆောင်ပေးသည်။
- I. O. M အဖွဲ့သည် ငါးစွပ်အောက်ကလေးနှင့် ကိုယ်ဝန်ဆောင်ရေးစီစဉ် ကျန်းမာရေးအတွက် အစီအစဉ် ရယူဆောင်ပေးသည်။
- U. N. O. P အဖွဲ့သည် အိမ်သာ၊ ရေယိုက်ဆွတ်ခြင်း၊ ရေစန့်ဆေးကိရိယာခြင်း၊
- မြစ်စိမ်းရောင် အဖွဲ့သည် ရော့ရှာ ဖွံ့ဖြိုးရေးအတွက် ဂုဏ်ယူစွာ ပေးပေးသည်။

ကျေးရွာစီ/ထောက်ကော်မတီဖွဲ့စည်းပုံဇယား

ကျေးရွာစီထောက်ကော်မတီဥက္ကဋ္ဌ
 ၁။ ဦးဒေါ်အောင်မြင်
 ၂။ ဒေါ်ခင်မြ

ကျေးရွာစောင့်ရှောက်ရေးအဖွဲ့
 ၁။ ဦးမောင် ဦးကျော်
 ၂။ ဒေါ်ဒေါ်မိုးမိုး



စောင့်ကြည့်ကြီးကြပ်ရေး
 ကော်မတီ
 ၁။ ဦးမောင်ခင်
 ၂။ ဒေါ်အင်းမာန်ပင်ထွန်း

လည်ပတ်ထိန်းသိမ်းရေးကော်မတီ
 ၁။ ဦးဆန်းဦး
 ၂။ ဒေါ်အေးစန်း

ဝယ်ယူရေးကော်မတီ
 ၁။ ဦးကျော်လင်း
 ၂။ ဒေါ်ဖြူဖြူ

ဝေဖန်အကြံပြုပိုင်ကြားချက်
 ဖြေရှင်းရေးအဖွဲ့
 ၁။ ဦးကျော်မောင်
 ၂။ ဒေါ်မာရီယာ

ငွေစာရင်းကိုင်
 ၁။ ဦးတင်ဒေါ်

ပါဝင်ဆွေးနွေးသူ
 ကျား-
 မ

မှတ်တမ်းတင်သူ 
 အမည် ဦးမြတ်ဦး
 ရာထူး လူမှုစုစုဦးစီးဌာန

ကျေးရွာအုပ်စုစီတောက်ကော်မတီဖွဲ့စည်းပုံဇယား

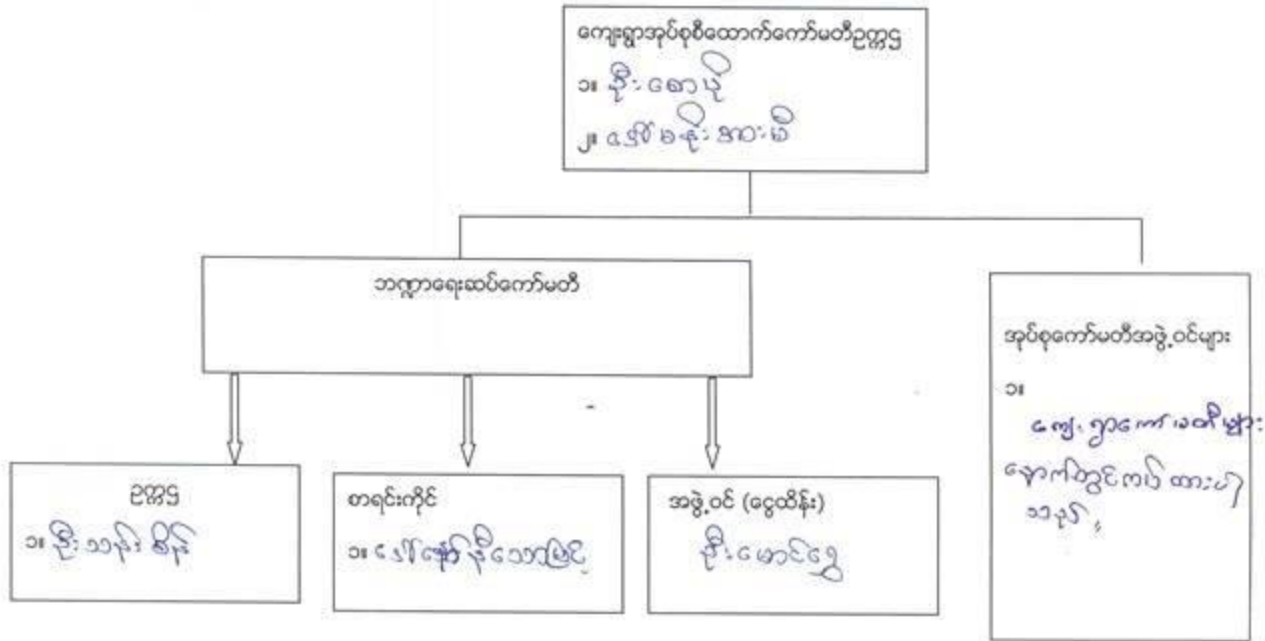

ပါဝင်ဆွေးနွေးသူ

ကျား- ၄၂ မ- ၂၈

မှတ်တမ်းတင်သူ 

အမည် ဦးမိုးလှိုင်

ရာထူး ကျေးရွာစီတောက်ကော်မတီဥက္ကဋ္ဌ

අංක	නම	වෛෂ්ට	ප්‍රාග්ධන
0	දි. ජයලාලි	ලෝකවිලාසි මොර	
	නේ අද්: 0808:		
1	දි. රාජකර්ම	කුඩා: කුරුම	
	නේ අද්: 0808:		
2	දි. ජයවර්ධන	නේතලන	
	නේ අද්: 0808:		
3	දි. ජයවර්ධන	කුඩා: කුරුම	
	නේ අද්: 0808:		
4	දි. ජයවර්ධන	කුඩා: කුරුම	
	නේ අද්: 0808:		
5	දි. ජයවර්ධන	කුඩා: කුරුම	
	නේ අද්: 0808:		
6	දි. ජයවර්ධන	කුඩා: කුරුම	
	නේ අද්: 0808:		
7	දි. ජයවර්ධන	කුඩා: කුරුම	
	නේ අද්: 0808:		
8	දි. ජයවර්ධන	කුඩා: කුරුම	
	නේ අද්: 0808:		
9	දි. ජයවර්ධන	කුඩා: කුරුම	
	නේ අද්: 0808:		
10	දි. ජයවර්ධන	කුඩා: කුරුම	
	නේ අද්: 0808:		
11	දි. ජයවර්ධන	කුඩා: කුරුම	
	නේ අද්: 0808:		
12	දි. ජයවර්ධන	කුඩා: කුරුම	
	නේ අද්: 0808:		
13	දි. ජයවර්ධන	කුඩා: කුරුම	
	නේ අද්: 0808:		
14	දි. ජයවර්ධන	කුඩා: කුරුම	
	නේ අද්: 0808:		
15	දි. ජයවර්ධන	කුඩා: කුරුම	
	නේ අද්: 0808:		

ပုံစံ - ၈ - ၁ ကျေးရွာအခြေခံအချက်အလက်များ (Form PC 1)

လယ်ဥယျာဉ်မှတ် လှိုင်စုလှိုင်ရွာနေရာမှသည် ကျေးရွာ ခေါင်းစေတော်များအား ကျေးရွာအချက်အလက်များကို မေတ္တာရပ်ခံ၍စေတော်မံရမည်။ ဤအချက်အလက်များကို စီမံကိန်း စိတ်ဓာတ်အစဉ်ဆောင်ရွက်နိုင်စေရမည်။ စီမံကိန်းစိတ်ဓာတ်အစဉ်ဆောင်ရွက် လှိုင်စုလှိုင်ရွာနေရာမှသည် ဤအချက်အလက် များအား စစ်ဆေးပြီး မှန်ကန်စေတော်မူရမည်။ ဤအချက်အစဉ် လှိုင်စုလှိုင်ရွာနေရာမှ သတင်းအချက်အလက်အသိ၊ Tablets မှ တစ်ဆင့် ဖြည့်သွင်းရမည်။	ကျေးရွာအခြေခံအချက်အလက် ပုံစံ ၈-၁	ကျေးရွာခေါင်းစေတော်၏ ဝန်ခံနံပါတ် ၀၇ ၄၅၆ ၇၆၅ ၁၁၈	လှိုင်စုလှိုင်ရွာနေရာမှ အမှတ် အမှတ်
ပြည်နယ်တိုင်းအသေကြီး	မြို့နယ်	ကျေးရွာအုပ်စု	ကျေးရွာ

ကမ္ဘာ့လူဦးရေ

လူဦးရေ	အိမ်ထောင်စုအရေအတွက်	ကိုးကွယ်သည့်ဘာသာ	အိမ်ထောင်စုအရေအတွက်
လူဦးရေ (၁) ၁၁၁၁၁	၄၆	ဘာသာ (၁) ဟိန္ဒူ	၄၆
လူဦးရေ (၂) -----		ဘာသာ (၂) -----	
လူဦးရေ (၃) -----		ဘာသာ (၃) -----	
လူဦးရေစု အခြား	၆ အိမ်	ဘာသာစု -----	
	အရေအတွက်		
မသန်စွမ်းသူများ သက်တိုက်ရွယ်တိုများ (၆၅ နှစ် နှင့် အထက်)	၈ - ၁		
စစ်ဆေးရမည့်			

	အမျိုးသား (အရေအတွက်)	အမျိုးသမီး (အရေအတွက်)
လူဦးရေ	၁၇၂	၁၉၆
လူဦးရေ (၁) ၁၁၁၁၁		
လူဦးရေ (၂) -----		
လူဦးရေ (၃) -----		
အခြား (အမျိုးအစုအစု)		
အိမ်ထောင်စုစီ		၉ အိမ်

(ခ) အခြေခံအချက်အလက် အသုံးအဆောင်များ

စာသင်ကျောင်း	အမှတ် ပြင်ပါ	ကျွန်ုပ်တို့အဖွဲ့	အမှတ် ပြင်ပါ	ဘာသာရေး အဆောက် အအုံများ	အမှတ် ပြင်ပါ
အထက်တန်းကျောင်း	<input type="checkbox"/>	မရသေး	<input type="checkbox"/>	မရသေး	<input checked="" type="checkbox"/>
အထယ်တန်းကျောင်း	<input type="checkbox"/>	ကျွန်ုပ်တို့အဖွဲ့မှ	<input type="checkbox"/>	ကျွန်ုပ်တို့အဖွဲ့မှ	<input checked="" type="checkbox"/>
ပုဂံတန်းကျောင်း	<input type="checkbox"/>	ကျွန်ုပ်တို့အဖွဲ့မှ	<input type="checkbox"/>	ကျွန်ုပ်တို့အဖွဲ့မှ	<input type="checkbox"/>

ပျက်စီးမှုများ	<input type="checkbox"/>	ခမာပေးပေးခြင်း	<input checked="" type="checkbox"/>	ခရစ်ယာန်ကျောင်း	<input type="checkbox"/>
အခြား	<input checked="" type="checkbox"/>	အခြား	<input type="checkbox"/>	ဂလီ	<input type="checkbox"/>
မုတ်စွတ်		မုတ်စွတ်		မုတ်စွတ်	<input type="checkbox"/>

(ဂ) ကျွမ်းကျင်သူများမှတ်တမ်း (ကျေးဇူးတင်နေထိုင်သော သို့မဟုတ် အခြားရွာမှလာရောက်သော ကျွမ်းကျင်သူများ)

(၁) စာသင်ကျောင်း			(၂) ကျွမ်းကျင်သူ			(၃) လက်မှုပညာဆိုင်ရာ		
	ရွာတွင်နေထိုင်သူ	အခြားရွာမှလာသူ		ရွာတွင်နေထိုင်သူ	အခြားရွာမှလာသူ		ရွာတွင်နေထိုင်သူ	အခြားရွာမှလာသူ
မှတ်တမ်းပြုစုရေးရာ	<input checked="" type="checkbox"/>	<input type="checkbox"/>	ဆရာဝန်	<input type="checkbox"/>	<input type="checkbox"/>	လက်သမား	<input checked="" type="checkbox"/>	<input type="checkbox"/>
အထက်တန်းစားရေးရာ	<input type="checkbox"/>	<input type="checkbox"/>	လက်ထောက်ကျွမ်းကျင်သူများ	<input type="checkbox"/>	<input type="checkbox"/>	ပန်ချီ	<input checked="" type="checkbox"/>	<input type="checkbox"/>
အလယ်တန်းစားရေးရာ	<input type="checkbox"/>	<input checked="" type="checkbox"/>	အမျိုးသမီးကျွမ်းကျင်သူများ	<input type="checkbox"/>	<input checked="" type="checkbox"/>	လျှပ်စစ်ကျွမ်းကျင်ပညာရှင်	<input type="checkbox"/>	<input type="checkbox"/>
ပျက်စီးမှုများ	<input type="checkbox"/>	<input type="checkbox"/>	သားရွာအထောက်အပံ့	<input type="checkbox"/>	<input type="checkbox"/>	ခရစ်ယာန်ကျောင်း	<input checked="" type="checkbox"/>	<input type="checkbox"/>
အခြား	<input type="checkbox"/>	<input type="checkbox"/>	မြို့နယ်အထောက်အပံ့	<input type="checkbox"/>	<input type="checkbox"/>	စက်ပြင်ဆရာ	<input type="checkbox"/>	<input checked="" type="checkbox"/>
မုတ်စွတ်			မုတ်စွတ်			မုတ်စွတ်		

(ဃ) ကျေးဇူးတင်ရောက်ရှိနိုင်သည့် လမ်းအခြေအနေ / ကျေးဇူးတင်ရောက်ရှိသည့် ဝင်ရောက်မှုများနှင့် ဆက်သွယ်ထားသော လမ်းအခြေအနေ (အောက်ဖိစီးနိုင်ပါသည်)

ကျောက်ကြမ်းလမ်း ကမ္ဘာ့လမ်း ကွန်ကရစ်လမ်း မော်တော်ဆိုင်ကယ်လမ်း
 ကျောက်ခဲလမ်း ပြေသာလမ်း လှေသွားလမ်း အခြား _____

(င) ကျေးဇူးတင်မှုပို့ဆောင်ရေး

- (၁) လူထုပေးပို့ခြင်းပုံစံအတိုင်း ဤကျေးဇူးတင်ကျေးဇူးတင်မှုပို့ဆောင်ရေးပုံစံကို ခံယူနိုင်ပါသလား? နိုင်ပါသည် / မရှိပါ / မသိပါ
- (၂) ခံယူနိုင်ပါက ဤပုံစံကို မည်သည့် နေရာတွင် ပြင်ဆင်ပေးမည်? နှစ် ၂၀၁၄ / မသိပါ
- (၃) ဤပုံစံကို မြို့နယ်မှ အတည်ပြုနိုင်ပါသလား? မြို့နယ်သည် / မမြို့နယ် / မသိပါ

(စ) ဝန်ဆောင်မှုအခွင့်အလမ်း

- (၁) ဤကျေးဇူးတင်မှုပို့ဆောင်ရေးပုံစံကို လက်ခံရရှိရန်အတွက် ဝန်ဆောင်မှုပေးနိုင်ပါသလား? ရှိပါသည် / မရှိပါ / မသိပါ
 - (၂) ဤကျေးဇူးတင်မှုပို့ဆောင်ရေးပုံစံကို လက်ခံရရှိရန်အတွက် ဝန်ဆောင်မှုပေးနိုင်ပါသလား? ရှိပါသည် / မရှိပါ / မသိပါ
- ခြောက်လခွဲ ရာသီတွင် ကြားရမည့် နေရာများ / မော်တော်ဆိုင်ကယ် / မြေလှုပ် / လမ်း / မော်တော်ဆိုင်ကယ် / အခြား _____
- မိုးရာသီတွင် ကြားရမည့် နေရာများ / မော်တော်ဆိုင်ကယ် / မြေလှုပ် / လမ်း / မော်တော်ဆိုင်ကယ် / အခြား _____

(ဆ) ပတ်ဝန်းကျင်ဆိုင်ရာ အန္တရာယ်များ

ဤကျေးဇူးတင်မှုပို့ဆောင်ရေးပုံစံကို အသုံးပြုရန်အတွက် ဝန်ဆောင်မှုပေးနိုင်ပါသလား? ရှိပါသည် / မရှိပါ

(ခ) ကျေးရွာတွင် ဖွဲ့စည်းထားသော အဖွဲ့အစည်းများ လုပ်ထုံးစံပြုစီမံကိန်းမတိုင်မီ ဤကျေးရွာတွင် ကျေးရွာဖွံ့ဖြိုးရေးအတွက် အစိုးရ (သို့) ရွာသားများကိုင်တွယ်(သို့) စီမံကိန်းတစ်ခုခုမှ ဖွဲ့စည်းထားသည့် အဖွဲ့အစည်းများရှိပါသလော။

- (၁) ၂၂၂၅၃၃ စိတ်ချရန်ကြံ့ခိုင်ရေး
- (၂) ကျေးရွာအဖွဲ့အစည်းအဖွဲ့

(ဈ) အထွေထွေအုပ်ချုပ်ရေး ဦးစီးဌာန (GAD) မှ မှတ်တမ်းတင်ထားခြင်း ဤကျေးရွာသည် အထွေထွေအုပ်ချုပ်ရေး ဦးစီးဌာန (GAD) မှ မှတ်တမ်းတင်ထားမှု ရှိပါသလော။
ဝ/မရှိပါ /ရှိပါသည်

ကျေးရွာခေါင်းဆောင်

အမည် ကျေးရွာ

လက်မှတ် ကျေးရွာ ၁၆.၆.၂၄-၅-၂၀၁၇

လုပ်ထုံးစံရေးဆွဲရေး

အမည် ကျေးရွာ

လက်မှတ် ကျေးရွာ ၁၆.၆.၂၄-၅-၂၀၁၇

ပုံစံ - ၀ - ၂ - စီမံကိန်းစက်ဝန်းအချိန်ဇယား (PC 2)

လက်ညှိုးရက်၊ သက်ဆိုင်ရာလူထုစည်းရုံးရေးမှူး/လက်ထောက်နည်းပညာမှူးများ စီမံကိန်းစက်ဝန်းအဆင့်တစ်ခုစီပြီးစီးတိုင်း ကျေးရွာနှင့် ကျေးရွာအုပ်စုအတွက် ဤပုံစံကို ဖြည့်သွင်းရမည်။			
စည်းရုံးရေးမှူး/ဝန်ထမ်း အမည် <u>ဦးမြင့်လွင်</u>			
ခန.စွဲ	<u>၂၄-၁-၂၀၁၇</u>	စက်ဝန်းအားအမှတ်ခြိမ်းပါ <input checked="" type="checkbox"/> စက်ဝန်း(၁) <input type="checkbox"/> စက်ဝန်း(၂) <input type="checkbox"/> စက်ဝန်း(၃) <input type="checkbox"/> စက်ဝန်း(၄)	
ပြည်နယ်/တိုင်း	ကယား	မြို့နယ်	<u>ဦးစိန်က</u> ကျေးရွာအုပ်စု <u>ဦးလင်းလင်း</u> ကျေးရွာ <u>၃၆-၆၄၁၇</u>

စီမံကိန်းဆောင်ရွက်မှုအဆင့်များ	ခန.စွဲ		အစည်းအဝေးတွင်တက်ရောက်သူအရေအတွက်			
	စတင်သည့် ခန.	ပြီးဆုံးသည့်ခန.	အမျိုးသား အရေအတွက်	အမျိုးသမီး အရေအတွက်	အိမ်ထောင်စု အရေအတွက်	လူမျိုးစုတက်ရောက်သူ အရေအတွက် နှင့် လူမျိုးစုအမည်
၁။ ကျေးရွာစီမံကိန်း မိတ်ဆက်အစည်းအဝေး	၂၄.၁-၂၀၁၇	၂၅.၁-၂၀၁၇	၄၀	၃၁	၅၂	ကယားရိုး ၇၁
၂။ ကျေးရွာခွဲ မြို့ရေး စီမံချက်ရေးဆွဲခြင်း အစည်းအဝေး	၂၄-၁-၁၇	၂၅-၁-၁၇	၄၀	၃၁	၅၂	ကယားရိုး ၇၁
၃။ ကျေးရွာအုပ်စု လုပ်ငန်းဆုံးဖြတ်ချက်ချသည့် အစည်းအဝေး	၁၆-၂-၁၇	၁၆-၂-၁၇	၄	၂	၆	ကယားရိုး ၆
၄။ မြို့နယ်အဆင့် စီမံကိန်းရေးဆွဲရေး နှင့် အကောင်အထည်ဖော်ရေးကော်မတီ၏ စီမံကိန်း သုံးသပ်မှု အစည်းအဝေး	၅-၄-၁၇	၅-၄-၁၇	မရှိ	မရှိ	မရှိ	မရှိ
၅။ မြို့နယ် စီမံကိန်းရေးဆွဲရေး နှင့် အကောင်အထည်ဖော်ရေး ကော်မတီ၏ဆုံးဖြတ်မှုကို ရွာသို့ အသိပေး အကြောင်းကြားသည့် အစည်းအဝေး	၅-၄-၁၇	၅-၄-၁၇	၂၈	၂၆	၅၄	ကယားရိုး ၅၄
၆။ စီမံကိန်းလုပ်ငန်းခွဲစီမံချက်ရေးဆွဲခြင်း အစည်းအဝေး	၅-၄-၁၇	၅-၄-၁၇	၆	၆	၁၂	ကယားရိုး ၁၂
၆.၁။ စီမံကိန်းလုပ်ငန်း အကောင်အထည်ဖော် ရေးရေးအစီအစဉ် ရေးဆွဲခြင်း	၅-၄-၁၇	၅-၄-၁၇	၆	၆	၁၂	ကယားရိုး ၁၂
၆.၂။ ဝယ်ယူရေးအစီအစဉ် ရေးဆွဲခြင်း	၅-၄-၁၇	၅-၄-၁၇	၆	၆	၁၂	ကယားရိုး ၁၂

၆.၃။ သက္ကာရေကုန်ကျမှု လျာထားအစီအစဉ် ရေးဆွဲခြင်း	၅-၄-၁၇	၅-၄-၁၇	၆	၆	၁၂	ကမာရီး	၁၂
၆.၄။ ပြင်/ထိန်းသိမ်းအစီအစဉ် ရေးဆွဲခြင်း	၅-၄-၁၇	၅-၄-၁၇	၆	၆	၁၂	ကမာရီး	၁၂
၇။ စီမံကိန်းလုပ်ငန်းခွဲ တိုးတက်မှု စောင့်ကြည့် အစည်းအဝေး							
၇.၁။ အစည်းအဝေး ပထမအကြိမ်							
၇.၂။ အစည်းအဝေး ဒုတိယအကြိမ်							
၇.၃။ အစည်းအဝေး တတိယအကြိမ်							
၈။ စီမံကိန်းလုပ်ငန်းခွဲ အပြီးသတ်စစ်ဆေးခြင်း အစည်းအဝေး							
၉။ လူထုစစ်ဆေးပွဲအစည်းအဝေး							

ပုံစံ - ၈ - ၃ အကျဉ်းချုပ် ခြိမ်းချင်း ဦးစားပေးအမိန့်အစဉ် (Form PC 3)

လယ်ဥစ္စာနှင့် ဆေးဝါး (၃) ကျေးဇူးတော်ပေးမှုအစဉ်အတိုင်း ဦးစားပေးအမိန့်အစဉ်အတိုင်း
အထောက်အကူပြု မကော်မတီသည် လူထုဝတ်စုံနှင့်အမျိုးမျိုးအကူအညီပြု ပြန်လည်ပြင်ဆင်အောင် ပြင်ဆင်ပေးမည်။

လူထုဝတ်စုံနှင့်အမျိုးမျိုးအစဉ်အတိုင်း အမည် ဦးစားပေးမည်။

စနစ် ၂၅ - ၁ - ၂၀၁၅ ဝတ်စုံအား အမှတ်(၅) (၇) ဝတ်စုံ(၁) ဝတ်စုံ(၂) ဝတ်စုံ(၃) ဝတ်စုံ(၄)

ပြင်ဆင်ပေးမည့် ဧရိယာ: ဦးစားပေးအမိန့်အစဉ်အတိုင်း ဝတ်စုံအစဉ်အတိုင်း

၈။ အခက်အခဲအတားအဆီးများအားဖြင့် ယခုလက်ရှိအခြေအနေအထား ဤကျေးဇူးချုပ် ဦးစားပေးအမိန့်အစဉ်အတိုင်း အခက်အခဲအတားအဆီးများသည် မည်သည့်မျိုးမျိုးပါသနည်း (အမျိုးအစား/အမည် အနည်းဆုံးအခက်အခဲ ၅ ခုစီဖော်ပြပါ)

အမျိုးအစား အမည် တင်ပြသောအခက်အခဲအတားအဆီးများ အမျိုးအစား အမည်တင်ပြသောအခက်အခဲအတားအဆီးများ

၁	ငမောက်ဆိုင်လျှင်လောက် မရှိ	၁	မိုးရာသီဥစ္စာ: ယခုလက်ရှိ ဝတ်စုံ အစဉ်အတိုင်း
၂	ရွာ: လာရှပ် လမ်း / တံတား: ခက်ခဲ	၂	ရွာ: လမ်း အထက် အောက်လမ်းပေါ်မှ အစဉ်အတိုင်း
၃	ကျေးဇူး: အား / အညွှန်း: လာရှပ်လျှင်လောက်	၃	ကျေးဇူး: အား: စာအုပ်ပေါ်မှ အစဉ်အတိုင်း
၄	လျှင်လောက်: ငမောက်ဆိုင် လမ်း အစဉ်အတိုင်း	၄	ရွာ: လာရှပ်လျှင်လောက် မရှိ
၅	ကျေးဇူး: ငမောက်ဆိုင်လျှင်လောက်	၅	ကျေးဇူး: အား: စာအုပ်ပေါ်မှ အစဉ်အတိုင်း: အား: လမ်း: လာရှပ်လျှင်လောက်

၉။ မျက်နှာချင်း - ချောင်းအမည် (၅) နှစ်အတွင်း ကျေးဇူးချုပ် အမျိုးမျိုးပေးထားမှုအား တင်ပြပါ။

အမျိုးအစားအမည် တင်ပြသောအမျိုးမျိုးများ အမျိုးအစားအမည် တင်ပြသောအမျိုးမျိုးများ

၁	ငမောက်ဆိုင်လျှင်လောက် မရှိ	၁	ရွာ: လာရှပ် လမ်း / တံတား: ငမောက်ဆိုင်
၂	လမ်း / တံတား: အား: လာရှပ် လာရှပ်	၂	ကျေးဇူး: အား: စာအုပ်ပေါ်မှ အစဉ်အတိုင်း
၃	ကျေးဇူး: အား: လာရှပ်လျှင်လောက်	၃	ကျေးဇူး: အား: စာအုပ်ပေါ်မှ အစဉ်အတိုင်း
၄	ကျေးဇူး: အား: လာရှပ်လျှင်လောက်	၄	ကျေးဇူး: အား: စာအုပ်ပေါ်မှ အစဉ်အတိုင်း
၅	ကျေးဇူး: အား: လာရှပ်လျှင်လောက်	၅	ကျေးဇူး: အား: စာအုပ်ပေါ်မှ အစဉ်အတိုင်း

၁၀။ လူထုဝတ်စုံအစဉ်အတိုင်း (၄) နှစ်အတွင်း အကျဉ်းချုပ် ဦးစားပေး အမိန့်အစဉ်အတိုင်း ပေးပို့ပေးထားမှုအား တင်ပြပါ။

အမည်	ကျေးဇူးအတွက် ဦးစားပေး ပြောဆိုထားမှု လုပ်ငန်းစဉ်များ	အဆိုပြုသူ (အမျိုးအစား/အမျိုးအစား/အမျိုးအစား)	မိန့်ပေးရက်စွဲ	အကျဉ်းချုပ်အစဉ်အတိုင်း နံပါတ်အစဉ်အတိုင်း
၁	ကျေးဇူး: ငမောက်ဆိုင်	ကျေးဇူး / မ	၂၀၁၅ ခုနှစ်	၃၃၈ နံပါတ်
၂	ကျေးဇူး: တံတား	ကျေးဇူး / မ	၂၀၁၅ ခုနှစ်	"
၃	ကျေးဇူး: လာရှပ်	ကျေးဇူး / မ	၂၀၁၅ ခုနှစ်	"
၄	ကျေးဇူး: လာရှပ်လျှင်လောက်	ကျေးဇူး / မ	၂၀၁၅ ခုနှစ်	"
၅	ကျေးဇူး: လာရှပ်လျှင်လောက်	ကျေးဇူး / မ	"	"

(၆) ဦးစားပေးအမိန့်: ကျေးဇူး / မ

၁၁။ လူထုစီမံကိန်း၏ လာမည့် (၄) နှစ်အတွက် အကျဉ်းချုပ်စာတမ်း ဦးစားရေး ဖွံ့ဖြိုးတိုးတက်မှု၊ လုပ်ငန်း၊ အစီအစဉ်များအားဖော်ပြပါ။

အဆင့်	မကျင့်စွာအတွက် ဦးစားရေး ဖွံ့ဖြိုး တိုးတက်မှု၊ လုပ်ငန်းစဉ်များ	အဆိုပြုသူ (အမျိုးသားများ/ အမျိုးသမီးများ/အမျိုးသား + အမျိုးသမီး)	အခန်းကဏ္ဍ
၁			
၂			
၃			
၄			
၅			

ခေါင်းစာခေါင်း၊ မကျင့်စွာစီမံကိန်းအထောက်အကူပြုမကော်မတီမှ အတည်ပြုသည်။

အမည် မြဲကျော်စွာ လက်မှတ် [Signature] ခရ.ရ. 19. ၁. 2019

ပုံစံ - ၀ - ၄ ကျေးရွာအုပ်စုစီမံကိန်းလုပ်ငန်းခွဲရွေးချယ်ခြင်းပုံစံ (Form PC 4)

လမ်းညွှန်ရွက်၊ စီမံကိန်းလုပ်ငန်းခွဲရွေးချယ်မှုအစည်းအဝေးပြီးနောက်တွင် ကျေးရွာအုပ်စုမှ CF/TF တို့၏ အကူအညီရယူ၍ ကျေးရွာစီတိုက်ကော်မတီမှ လက်မှတ်ရေးထိုးပြီး အဆိုပါပုံစံအား ပြည်ပုံစံအောင်မြင်သွင်းရမည်။ ဤပုံစံအား ပြည်ပုံစံအောင်မြင်ပြီးပါက ကျေးရွာအုပ်စုခွဲပြီးတိုက်ကော်မတီမှ လက်မှတ်ရေးထိုးပြီးနောက် TPIC သို့ ပေးပို့ရန်အတွက် နောက်ဆက်တွဲအဖြစ် ထားရှိရမည်။ CF မှ ကျေးရွာတစ်ရွာချင်းစီ၏ စီမံကိန်းလုပ်ငန်းခွဲဆိုင်ရာ အချက်အလက်များကို MIS သို့ ထည့်သွင်းရမည်။ (ယခုနှစ်စီမံကိန်းလုပ်ငန်းခွဲ မလုပ်ကိုင်သော ကျေးရွာများ မပါဝင်ပါ။)

ကျေးရွာအုပ်စုအမျိုးအမည်	၃/၅/၂၀၁၇		
ခန့်မှန်း	စက်ဝန်းအားအမှတ်ခြစ်ပေးပါ။(၁) စက်ဝန်း(၁)၊ (၂) စက်ဝန်း(၂)၊ (၃) စက်ဝန်း(၃)၊ (၄) စက်ဝန်း(၄)		
ပြည်နယ်/တိုင်း	ကရင်၊	မြို့နယ်	ကျွန်းမြစ်
	ကျေးရွာအုပ်စု	ကျွန်းမြစ်	

ကျေးရွာအမည်	ဆောင်ရွက်မည့် လုပ်ငန်းများ	အတိုင်းအတာ	ခန့်မှန်း တိုက်ရိုက် အကျိုးစီးပွားစွန့် ရှိသူများ	အဆိုပြုစင်ပြုသူ	ခန့်မှန်းကုန်ကျစရိတ်			
					စီမံကိန်းမှ ထည့်ဝင်မှု	ကျေးရွာမှ ထည့်ဝင်မှု	အခြားထည့်ဝင်မှု (ခေါ်မြဲပါ) အမည်/အဖွဲ့	စုစုပေါင်း
အိုင်စက်	ရွာကျွန်း မကျောက်ချွတ် ဝယ် ၁ နေရာ	၈၀၀'	၁၈၆	<input type="checkbox"/> ကျား <input type="checkbox"/> မ <input checked="" type="checkbox"/> ကျား+မ -	၈၅ သိန်း			
မိန်းချွတ်	ရွာဝင်တံတား (၂) နေရာ	၃'x၂'x၇'	၁၃၉၃	<input type="checkbox"/> ကျား <input type="checkbox"/> မ <input checked="" type="checkbox"/> ကျား+မ	၄၅ သိန်း			
ပိန်းချွတ်	စာသင်ကျောင်း အိမ်သာ	၁၅'x၅'x၇'	၈၂၀	<input type="checkbox"/> ကျား <input type="checkbox"/> မ <input checked="" type="checkbox"/> ကျား+မ	၃၂ သိန်း			
နင်းရွာ	စာသင်ကျောင်း (၂) နေရာ	၂၇'x၁၈'	၁၀၀	<input type="checkbox"/> ကျား <input checked="" type="checkbox"/> မ <input type="checkbox"/> ကျား+မ	၆၀ သိန်း			
နင်းရွာ	စာသင်ကျောင်း အိမ်သာ	၅'x၄'x၇'	၁၀၀	<input type="checkbox"/> ကျား <input checked="" type="checkbox"/> မ <input type="checkbox"/> ကျား+မ	၂၂ သိန်း			

စာမျက်နှာ ၀၁ ကျေးရွာအုပ်စု စီမံကိန်းအဖွဲ့ဝင်များ၏ ဥက္ကဋ္ဌ အမည် ၃/၅/၁၇ လက်မှတ် ၂၀၁၅ ရက်စွဲ ၁၉. ၂. ၂၀၁၇

ပုံစံ - ၈ - ၄ ကျေးရွာအုပ်စုစီမံကိန်းလုပ်ငန်းခွဲရွေးချယ်ခြင်းပုံစံ (Form PC 4)

လမ်းညွှန်ချက် စီမံကိန်းလုပ်ငန်းခွဲရွေးချယ်မှုအစည်းအဝေးပြီးနောက်တွင် ကျေးရွာအုပ်စုမှ CF/TF တို့၏ အတူအညီရယူ၍ ကျေးရွာစီထောက်ကော်မတီမှ လက်မှတ်ရေးထိုးပြီး အဆိုပါပုံစံအား ပြည်နယ်အောင်မြင်သွင်းရမည်။ ဤပုံစံအား ပြည်နယ်အောင်မြင်သွင်းပြီးပါက ကျေးရွာအုပ်စုမှ ဦးတီးဆောင်ရွက်ရမည့် အစီအစဉ်တွင် TPIC သို့ ပေးပို့ရန်အတွက် နောက်ဆက်တွဲအဖြစ် ထားရှိရမည်။ CF မှ ကျေးရွာတစ်ရွာချင်းစီ၏ စီမံကိန်းလုပ်ငန်းခွဲဆိုင်ရာ အချက်အလက်များကို MIS သို့ ထည့်သွင်းရမည်။ (ယခုနှစ်စီမံကိန်းလုပ်ငန်းခွဲ မလုပ်ကိုင်သော ကျေးရွာများ မပါဝင်ပါ။)

ကျေးရွာအမည် မြို့လေးရွာ

နေ့စွဲ ၁၉. ၂. ၂၀၁၇

ပြည်နယ်/တိုင်း ကယား၊ မြို့နယ် မြို့လေး

စက်ဝန်းအားအမှတ်ခြစ်ပေးပါ။ (V) စက်ဝန်း(၁) ဇက်ဝန်း(၂) ဝက်ဝန်း(၃) ဝက်ဝန်း(၄)

ကျေးရွာအုပ်စု မြို့လေး

ကျေးရွာအမည်	ဆောင်ရွက်မည့် လုပ်ငန်းများ	အတိုင်းအတာ	ခန့်မှန်း တိုက်ရိုက် အကျိုးခံစားခွင့် ရှိသူများ	အဆိုပြုစာပိုဒ်	ခန့်မှန်းကုန်ကျစိတ်			
					စီမံကိန်းမှ ထည့်ဝင်မှု	ကျေးရွာမှ ထည့်ဝင်မှု	အခြားထည့်ဝင်မှု (ခေါ်ပြုပါ) အမည်/အဖွဲ့	စုစုပေါင်း
မြို့လေးရွာ	မြို့လေးရွာ မြေစိုက်ရေး ဖွဲ့စည်းရေး	၈၅၀၀ x ၂၀	4404	<input type="checkbox"/> ကျား <input type="checkbox"/> မ <input type="checkbox"/> မကျား+မ	မြို့လေးရွာ			
ပင်လယ်	ကျေးရွာအုပ်စု	၆၀၀၀	139	<input type="checkbox"/> ကျား <input type="checkbox"/> မ <input type="checkbox"/> မကျား+မ	မြို့လေးရွာ			
ဒေါ်တင်ရွာ	ပင်လယ်	၁၅' x ၃၀'	532	<input type="checkbox"/> ကျား <input type="checkbox"/> မ <input type="checkbox"/> မကျား+မ	မြို့လေးရွာ			
ကျေးရွာ	ကျေးရွာအုပ်စု	၆၀၀၀	891	<input type="checkbox"/> ကျား <input type="checkbox"/> မ <input type="checkbox"/> မကျား+မ	မြို့လေးရွာ			
ကျေးရွာ (ကျေးရွာ)	ကျေးရွာအုပ်စု	၆၀၀၀	185	<input type="checkbox"/> ကျား <input type="checkbox"/> မ <input type="checkbox"/> မကျား+မ	မြို့လေးရွာ			

ရက်စွဲ ကျေးရွာအုပ်စု စီ/ထောက်ကော်မတီ ဥက္ကဋ္ဌ အမည် ဦးစောမြင့် လက်မှတ် [Signature] ရက်စွဲ ၁၉. ၂. ၂၀၁၇

ပုံစံ - ၀ - ၄ ကျေးရွာအုပ်စုစီမံကိန်းလုပ်ငန်းခွဲရွေးချယ်ခြင်းပုံစံ (Form PC 4)

လမ်းညွှန်စာတမ်း စီမံကိန်းလုပ်ငန်းခွဲရွေးချယ်မှုအစည်းအဝေးပြီးနောက်တွင် ကျေးရွာအုပ်စု CF/TF တို့၏ အကူအညီရယူ၍ ကျေးရွာစီထောက်ကော်မတီမှ လက်မှတ်ရေးထိုးပြီး အဆိုပါပုံစံအား ပြည်နယ်အောင်မြင်သွင်းရမည်။ ဤပုံစံအား ပြည်နယ်အောင်မြင်ပြီးပါက ကျေးရွာအုပ်စုခွဲရွေးချယ်ရေးစီမံချက်တွင် TPIC သို့ ပေးပို့ရန်အတွက် နောက်ဆက်တွဲအဖြစ် ထားရှိရမည်။ CF မှ ကျေးရွာတစ်ရွာချင်းစီ၏ စီမံကိန်းလုပ်ငန်းခွဲထိုင်ရာ အချက်အလက်များကို MIS သို့ ထည့်သွင်းရမည်။ (ယခုနှစ်စီမံကိန်းလုပ်ငန်းခွဲ မလုပ်ကိုင်သော ကျေးရွာများ မပါဝင်ပါ။)

ကျေးရွာစည်းရုံးရေးမှူး/ဝန်ထမ်းအမည် **ဒေါ်မိမိ**

နေ့စွဲ **၁၉.၂.၂၀၁၇** စက်ဝန်းအားအမှတ်ခြစ်ပေးပါ။ (✓) စက်ဝန်း(၁) ဝက်ဝန်း(၂) ဝက်ဝန်း(၃) ဝက်ဝန်း(၄)

ပြည်နယ်/တိုင်း **ကယား** ပြနယ် **လွိုင်လော်** ကျေးရွာအုပ်စု **လွိုင်လော်**

ကျေးရွာအမည်	ဆောင်ရွက်မည့် လုပ်ငန်းများ	အတိုင်းအတာ	ခန့်မှန်း တိုက်ရိုက် အကျိုးစီးပွားခွင့် ရှိသူများ	အဆိုပြုတင်ပြသူ	ခန့်မှန်းကုန်ကျစရိတ်			စုစုပေါင်း
					စီမံကိန်းမှ ထည့်ဝင်မှု	ကျေးရွာမှ ထည့်ဝင်မှု	အခြားထည့်ဝင်မှု (ဖော်ပြပါ) ထည့်ဝင်ငွေ အမည်/အဖွဲ့	
အရှေ့သာယာ	မူလအခြေအနေ + ဂါလံ (၅၅၀၀) ငါးပျောက်ကန်	၁၀' x ၅' x ၄'	၄၄၀	<input type="checkbox"/> ကျား <input type="checkbox"/> မ မကျား + မ	၄၃ သိန်း			၄၃ သိန်း
သာယာ	၂၁၄၀ စွန့်ခွာ သာ	၁၀' x ၅' x ၇'	၄၄၀	<input type="checkbox"/> ကျား <input type="checkbox"/> မ မကျား + မ	၂၂ သိန်း			၂၂ သိန်း
ထူထောင် သွား	စာသားပျောက်(၆) စည်းရုံး + စာသားပျောက် အိမ်သာ	၁၀' x ၅' x ၇'	၄၂	<input type="checkbox"/> ကျား <input type="checkbox"/> မ မကျား + မ	၅၂ သိန်း			၅၂ သိန်း
ထူထောင် သွား	ဂါလံ (၅၅၀၀) ငါးပျောက်ကန် မူလအခြေအနေ	၁၀' x ၅' x ၄'	၄၂	<input type="checkbox"/> ကျား <input type="checkbox"/> မ မကျား + မ	၄၅ သိန်း			၄၅ သိန်း
ရွှေလှိုင်	စာသားပျောက်(၆) စည်းရုံး	၈၄၃'	၄၄၃	<input type="checkbox"/> ကျား <input type="checkbox"/> မ မကျား + မ	၆၃ သိန်း			၆၃ သိန်း
	မူလအခြေအနေ	၂၉၂'			၂၁ သိန်း			၂၁ သိန်း

ရာထူး **ကျေးရွာအုပ်စု စီ/ထောက်ကော်မတီ ဥက္ကဋ္ဌ** အမည် **ဒေါ်မိမိ** လက်မှတ် **မိမိ** ရက်စွဲ **၁၉.၂.၂၀၁၇**

ပုံစံ - ၈ - ၄ ကျေးရွာအုပ်စုစီမံကိန်းလုပ်ငန်းခွဲရွေးချယ်ခြင်းပုံစံ (Form PC 4)

လမ်းညွှန်ချက်၊ စီမံကိန်းလုပ်ငန်းခွဲရွေးချယ်မှုအစည်းအဝေးပြီးနောက်တွင် ကျေးရွာအုပ်စုမှ CF/TF တို့၏ အကူအညီရယူ၍ ကျေးရွာစီထောက်ကော်မတီမှ လက်မှတ်ရေးထိုးပြီး အဆိုပါပုံစံအား ပြည်နယ်အောင်မြင်သွင်းရမည့် ဤပုံစံအား ပြည်နယ်အောင်မြင်ပြီးပါက ကျေးရွာအုပ်စုမှ ဦးတိုးတက်ရေးစီမံချက်တွင် TPIC သို့ ပေးပို့ရန်အတွက် နောက်ထက်တွဲအဖြစ် ထားရှိရမည်။ CF မှ ကျေးရွာတစ်ရွာချင်းစီ၏ စီမံကိန်းလုပ်ငန်းခွဲဆိုင်ရာ အချက်အလက်များကို MIS သို့ ထည့်သွင်းရမည်။ (ယခုနှစ်စီမံကိန်းလုပ်ငန်းခွဲ မလုပ်ကိုင်သော ကျေးရွာများ မပါဝင်ပါ။)

ကျေးရွာစည်းရုံးရေးမှူး/ဝန်ထမ်းအမည် **ဒ်ဦး မြသန္တ**

နေ့စွဲ

ပြည်နယ်/တိုင်း ကဏ္ဍ: **ဧရာဝတီ**၊ ညွှန်ကြားရေးဌာန: **ရွှေလူကြီး**

စက်ဝန်းအားအမှတ်ခြစ်ပေးပါ။ (✓) စက်ဝန်း(၁)၊ စက်ဝန်း(၂)၊ စက်ဝန်း(၃)၊ စက်ဝန်း(၄)

ကျေးရွာအုပ်စု **ရွှေလူကြီး**

ကျေးရွာအမည်	ထောင်ရွက်မည် လုပ်ငန်းများ	အတိုင်းအတာ	ခန့်မှန်း တိုက်ရိုက် အကျိုးစီးပွားခွင့် ရှိသူများ	အဆိုပြုတင်ပြသူ	ခန့်မှန်းကုန်ကျစရိတ်			
					စီမံကိန်းမှ ထည့်ဝင်မှု	ကျေးရွာမှ ထည့်ဝင်မှု	အခြားထည့်ဝင်မှု (ခေါ်ပြုပါ) ထည့်ဝင်ငွေ / အမည်/အဖွဲ့	စုစုပေါင်း
ခွတ်လော	ကျွန်းကရစ်တီး ကျေးရွာ	၁၅' x ၁၃'	၁၉၄	<input type="checkbox"/> ကျား <input type="checkbox"/> မ <input checked="" type="checkbox"/> ကျား+မ	၂၅ သိန်း			၂၅ သိန်း
ခွတ်လော	စာသင်ကျွန်း အိမ်သာ	၁၀' x ၅' x ၇'	၁၉၄	<input type="checkbox"/> ကျား <input type="checkbox"/> မ <input checked="" type="checkbox"/> ကျား+မ	၂၂ သိန်း			၂၂ သိန်း
ခွတ်လော	စာသင်ကျွန်း ရေပျော်ကန်	၈' x ၅' x ၄-၅'	၁၉၄	<input type="checkbox"/> ကျား <input type="checkbox"/> မ <input checked="" type="checkbox"/> ကျား+မ	၁၄ သိန်း			၁၄ သိန်း
နှင်း ငှက်	ရွာထဲတစ်ကွက် (၂ ကွက်)	၁၅' x ၅' x ၃' x ၃'	၃၃၈	<input type="checkbox"/> ကျား <input type="checkbox"/> မ <input checked="" type="checkbox"/> ကျား+မ	၅၀ သိန်း			၅၀ သိန်း
နှင်း ငှက်	ငရဲရိပ်ပြင်	၄၁၀'	၃၃၈	<input type="checkbox"/> ကျား <input type="checkbox"/> မ <input checked="" type="checkbox"/> ကျား+မ	၂၉ သိန်း			၂၉ သိန်း

မှတ်စု: ကျေးရွာအုပ်စု စီ/ထောက်ကော်မတီ ဥက္ကဋ္ဌ အမည် **ဒ်ဦးမာဇီ** လက်မှတ် **၂၀၁၅** ရက်စွဲ **၁၉.၂.၂၀၁၅**

ကဏ္ဍအလိုက်ဦးစားပေးခွဲ ငြီးရေးလုပ်ငန်းစဉ်များ

နောက်ဆက်တွဲ(၄) ကြားနားခေသာ အပိုင်းများအတွက် ဦးစားပေးခွဲ ငြီးရေးလုပ်ငန်းစဉ်များအနှစ်ချုပ် မူရင်းအား VPSC တွင် ထားရှိရပါမည်။ အခြားဌာနဆိုင်ရာများနှင့် ညှိနှိုင်းရန်အတွက် မိတ္ထူအား TPIC လို.ပို့.ရပါမည်။ MIS Data အဖြစ်သွင်းရန်မလိုအပ်ပါ။

	အဆင့်	လုပ်ငန်း	ဦးစားပေး	လ/နှစ်	ကုမ္ပဏီမှ တာဝန်ခံသူ(လို) ဆုတ်	ပြင်ပမှ မည်သူ့ထောက်ပံ့လုပ်
အခြေခံအဆောက်အအုံ	၁	ရင်း.မ.၆.ဆက်	မ () ကျား()			
	၂		မ () ကျား()			
	၃		မ () ကျား()			
	၄		မ () ကျား()			
	၅		မ () ကျား()			
အသက်မွေးဝမ်းကြောင်း/ စိုက်ပျိုးရေး	၁		မ () ကျား()			
	၂		မ () ကျား()			
	၃		မ () ကျား()			
	၄		မ () ကျား()			
	၅		မ () ကျား()			
ကျွန်ုပ်တို့၏ အာဟာရ	၁		မ () ကျား()			
	၂		မ () ကျား()			
	၃		မ () ကျား()			
	၄		မ () ကျား()			
	၅		မ () ကျား()			

business mathematics	0		0 () 100% ()			
	1		0 () 100% ()			
	2		0 () 100% ()			
	3		0 () 100% ()			
	4		0 () 100% ()			
mathematics	0		0 () 100% ()			
	1		0 () 100% ()			
	2		0 () 100% ()			
	3		0 () 100% ()			
	4		0 () 100% ()			
physics	0	group work	0 () 100% ()			
	1	class	0 () 100% ()	2017		
	2	class	0 () 100% ()	2017		
	3		0 () 100% ()			
	4		0 () 100% ()			

နေ့ရက်	၂၄.၁.၂၀၁၇	အချိန်	၈:၃၀ မှ ၄:၃၀	ထိ
နေရာ	နန်းတန်း/ဓမ္မစု	ကျား/မ	အိုင်လင်လေး	နန်းတန်း
ပြည်နယ်	ပဲခူး	ပြည်နယ်	မကွေး	

- အစည်းအဝေးအစီရင်ခံစာ
- ၁ နာမည်မိတ်ဆက်ခြင်း / စီမံကိန်း အသိပေးမိတ်ဆက်ခြင်း
 - ၂ ဈေးနှုန်း အသိပေးခြင်း နှင့် အမှာစကား
 - ၃ စီမံကိန်း စတင်ခြင်း
 - ၄ ငွေကြေးအသိပေးခြင်း နှင့် အမှာစကား
 - ၅ PRA

အစည်းအဝေးအစီရင်ခံစာ	အစည်းအဝေးအစီရင်ခံစာ
<ul style="list-style-type: none"> - နေရာမရရှိသူ စီမံကိန်း - ကမ္ဘာ့ဘဏ် ဖွဲ့စည်းပေးခြင်း - ငွေကြေးမကုန် ကုန်သွယ်ရေး နေရာမရရှိသူ စီမံကိန်း - အဖွဲ့အစည်းက နေရာမရရှိသူ စီမံကိန်း ပေးပို့ခြင်း - ငွေကြေး - ငွေကြေး - ငွေကြေး - စီမံကိန်း - အဖွဲ့အစည်းက ပေးပို့ခြင်း ပေးပို့ခြင်း - ငွေကြေး - အဖွဲ့အစည်းက ပေးပို့ခြင်း - စီမံကိန်း - စတင်ခြင်း - အဖွဲ့အစည်းက ပေးပို့ခြင်း - ငွေကြေး - ငွေကြေး - အဖွဲ့အစည်းက ပေးပို့ခြင်း - PRA အဖွဲ့အစည်း - အဖွဲ့အစည်းက ပေးပို့ခြင်း 	<p>အစည်းအဝေးအစီရင်ခံစာ</p>

အစည်းအဝေးအစီရင်ခံစာ

- ငွေကြေး - ငွေကြေး - အဖွဲ့အစည်းက ပေးပို့ခြင်း
- PRA (၁) ငွေကြေး - အဖွဲ့အစည်းက ပေးပို့ခြင်း

အစည်းအဝေးအစီရင်ခံစာ

စတင်ခြင်း - အဖွဲ့အစည်းက ပေးပို့ခြင်း

အစည်းအဝေးအစီရင်ခံစာ

အစည်းအဝေးအစီရင်ခံစာ

အစည်းအဝေးအစီရင်ခံစာ

နေ့ရက်	၂၅-၁-၂၀၁၇	အချိန်	မ: ၃၀ မှ ၄: ၃၀	ထိ
နေရာ	ဓမ္မစံ	ကျောင်းအုပ်/ကျေးဇူး	လှိုင်မောင်မောင်	နိဂုံးချုပ်စာတမ်း
ပြင်ဆင်သူ	လှိုင်မောင်	ပြင်ဆင်သူ	ကျေးဇူး	
အထက်တန်းအောင်ပွဲ				
၀	အခန်းကဏ္ဍ၊ ဝိသေသနာ၊ ဝေဖန်ဖွဲ့စည်းခြင်း၊ စီမံကိန်း၊ ယုတ်နည်းစုံ			
၁	ဦးစားပေး ယုတ်နည်းစုံများ			
၂	အကျိုးစီးပွား၊ အကျိုးစေ့၊ အကျိုးစေ့			
၃	အထက်တန်းအောင်ပွဲ၊ အကျိုးစေ့၊ အကျိုးစေ့			
၄	ကျေးဇူးအပ်နှံခြင်း၊ နေ့စဉ်အကျိုးစေ့၊ အကျိုးစေ့			
အထက်တန်းအောင်ပွဲ				အထက်တန်းအောင်ပွဲ
<ul style="list-style-type: none"> အခန်းကဏ္ဍ၊ ဝိသေသနာ၊ အကျိုးစေ့၊ အကျိုးစေ့၊ အကျိုးစေ့ ကျေးဇူးအပ်နှံသူများ ဦးစားပေး ယုတ်နည်းစုံများ အကျိုးစီးပွား၊ အကျိုးစေ့၊ အကျိုးစေ့ အထက်တန်းအောင်ပွဲ၊ အကျိုးစေ့၊ အကျိုးစေ့ ကျေးဇူးအပ်နှံခြင်း၊ နေ့စဉ်အကျိုးစေ့၊ အကျိုးစေ့ 				<ul style="list-style-type: none"> အထက်တန်းအောင်ပွဲ ဦးစားပေး ယုတ်နည်းစုံများ
အထက်တန်းအောင်ပွဲ				
<ul style="list-style-type: none"> အခန်းကဏ္ဍ၊ ဝိသေသနာ၊ အကျိုးစေ့၊ အကျိုးစေ့၊ အကျိုးစေ့ ကျေးဇူးအပ်နှံသူများ အထက်တန်းအောင်ပွဲ၊ အကျိုးစေ့၊ အကျိုးစေ့ ကျေးဇူးအပ်နှံခြင်း၊ နေ့စဉ်အကျိုးစေ့၊ အကျိုးစေ့ 				
အထက်တန်းအောင်ပွဲ				
<ul style="list-style-type: none"> ကျေးဇူးအပ်နှံသူများ အထက်တန်းအောင်ပွဲ၊ အကျိုးစေ့၊ အကျိုးစေ့ 				

အထက်တန်းအောင်ပွဲ
 နေရာ: ယုတ်နည်းစုံများ

ဦးစားဝေးလုပ်ငန်း အကျဉ်းချုပ်ဇယား

စဉ်	လုပ်ငန်းအမည်	ဦးစားဝေးအစဉ်	အဆိုပြုသူ (ကျား)	အဆိုပြုသူ (မ)	အဆိုပြုသူ (ကျား+မ)	မှတ်စု
၀၈	တိုတာ :	၁			✓	
၂	၀၇၂၇၈၉၉	၂			✓	
၃	စီမံကိန်းရေး:	၃			✓	
၄	ခန့်မှန်းချက်	၄			✓	
၅	ဆေးခန်း အခြေခံ	၅			✓	
၆						
၇						
၈						
၉						
၁၀						
၁၁						
၁၂						
၁၃						

ပိတ်ဆို့ရေးသူ

ကျား - ၂၃

မ - ၃၇

မှတ်တမ်းတင်သူ

ရာထူး

အမည်

၀၇၂၇၈၉၉

၀၇၂၇၈၉၉

၀၇၂၇၈၉၉

၀၇၂၇၈၉၉

၀၇၂၇၈၉၉

၀၇၂၇၈၉၉

၀၇၂၇၈၉၉

၀၇၂၇၈၉၉

၀၇၂၇၈၉၉

လုပ်ငန်းဆောင်ရွက်မှုမှတ်တမ်းခါတ်ပုံများ



