

ပြည်ထောင်စုသမ္မတမြန်မာနိုင်ငံတော်အစိုးရ

စိုက်ပျိုးရေး၊ မွေးမြူရေးနှင့်ဆည်မြောင်းဝန်ကြီးဌာန

ကျေးလက်ဒေသဖွံ့ဖြိုးတိုးတက်ရေးဦးစီးဌာန

လွိုင်ကော်-ရှားတောမြို့နယ်



လူထုဗဟိုပြုစီမံကိန်း

National Community Driven Development Project



ကျေးရွာဖွံ့ဖြိုးရေးအစီအစဉ် (၂၀၁၆-၂၀၁၇)

Village Development Plan(VDP)

လွိုင်ကော်မြို့နယ်၊ လွိုင်လင်လေးကျေးရွာအုပ်စု၊ ထနောင်ညွန့်ကျေးရွာ

အကြောင်းအရာ

စာမျက်နှာ

၁။ <u>ဇွဲနှင့်ပြင်ပြော</u>	၃
၂။ <u>အုပ်စုပြော</u>	၄
၃။ <u>အုပ်စုတွင်ပါဝင်သောကျေးရွာများစာရင်း</u>	၅
၄။ <u>ကျေးရွာသမိုင်းကြောင်း(ကျေးရွာအခြေခံအချက်အလက်များ)</u>	၆
၅။ <u>လူထုမှပေါင်းပါဝင်သော လူမှုဆန်းစစ်ခြင်းနှင့်အက်ဒြိတ်ခြင်းလုပ်ငန်းစဉ် (PSA/PRA) အကျဉ်းချုပ်ဖော်ပြချက်</u>	၈
၆။ <u>လူမှုဝေဖန် နှင့် အရင်းအမြစ်ပြင်ပြော</u>	၉
၇။ <u>လူမှုဝေဖန် နှင့် အရင်းအမြစ်ပြင်ပြောသုံးသပ်ချက်</u>	၁၀
၈။ <u>ဥစ္စာစနစ်ကြွယ်ဝမှုအဆင့် သတ်မှတ်ချက်ပြင်</u>	၁၁
၉။ <u>ဥစ္စာစနစ်ကြွယ်ဝမှုအဆင့်သတ်မှတ်ချက်ဖော်ပြချက်သုံးသပ်ချက်</u>	၁၂
၁၀။ <u>ရွာသီချင်းပြောဖော်ပြချက်</u>	၁၃
၁၁။ <u>ရွာသီချင်းပြောဖော်ပြချက်သုံးသပ်ချက်</u>	၁၄
၁၂။ <u>အရင်းအမြစ် အသုံးပြုမှုနှင့်ထိန်းချုပ်မှု</u>	၁၅
၁၃။ <u>အရင်းအမြစ် အသုံးပြုမှုနှင့်ထိန်းချုပ်မှု သုံးသပ်ချက်</u>	၁၇
၁၄။ <u>ပိုင်ကုအိမ်ပြင် (ကျားမ)</u>	၁၈
၁၅။ <u>ပိုင်ကုအိမ်သုံးသပ်ချက် (ကျားမ)</u>	၁၉
၁၆။ <u>အဖွဲ့ အစည်းချိတ်ဆက်မှုပြင်</u>	၂၀
၁၇။ <u>အဖွဲ့ အစည်းချိတ်ဆက်မှုပြင်သုံးသပ်ချက်</u>	၂၁
၁၈။ <u>ကော်မတီဝင်များစာရင်း</u>	၂၂
၁၉။ <u>ကျေးရွာအချက်အလက်များ (ပုံစံ-၁)</u>	၂၄
၂၀။ <u>စီမံကိန်းအချိန်ဇယား (ပုံစံ-၂)</u>	၂၇
၂၁။ <u>ကျေးရွာဖွံ့ဖြိုးရေးဦးစားပေးအစီအစဉ် (ပုံစံ-၃)</u>	၂၉
၂၂။ <u>ကျေးရွာအုပ်စုစီမံကိန်းလုပ်ငန်းခွဲခွဲချွဲချွဲချွဲ (ပုံစံ-၄)</u>	၃၂
၂၃။ <u>အစည်းအဝေးမှတ်တမ်းများ</u>	၃၄
၂၄။ <u>ကဏ္ဍအလိုက်စီးစားပေးဖွဲ့စည်းရေးလုပ်ငန်းစဉ်များ</u>	၃၅
၂၅။ <u>ဦးစားပေးလုပ်ငန်းများရွေးချယ်ခြင်းဖော်ပြချက်</u>	၃၇
၂၆။ <u>ကျေးရွာဖွံ့ဖြိုးရေးအစီအစဉ်ဆောင်ရွက်မှုမှတ်တမ်းစာတင်ပုံများ</u>	၃၈



ကျေးရွာအုပ်စုတွင် ပါဝင်သော ကျေးရွာများစာရင်း

စဉ်	ကျေးရွာအုပ်စုအမည်	ကျေးရွာအမည်	မှတ်ချက်
၀၁	ဂွိုင်းလင်လေး	ခက်လေး	
၂		နန်းကျော်	
၃		သာယာ	
၄		တောင်စောင်း	
၅		ဝမ်းကျို	
၆		ဗိုင်းချစ်	
၇		နန်းစာ	
၈		အိုင်စိုင်း	
၉		ထိရီ	
၁၀		ဒေါ်တနော်	
၁၁		ကျီးအောင်	
၁၂		ကျောက်ကြီးကြောက်	
၁၃		ဂွိုင်းလင်လေး	
၁၄			
၁၅			
၁၆			
၁၇			
၁၈			
၁၉			
၂၀			

လူထုပူးပေါင်းပါဝင်သောလူမှုဆန်းစစ်ခြင်းနှင့်အက်ဒြပ်ခြင်းလုပ်ငန်းစဉ် (PSA/PRA) အကျဉ်းချုပ်ဖယား
 လွှဲပြောင်းလေ့အုပ်စု၊ ထနောင်းညွှန်၊ ကျေးရွာ

စဉ်	အကြောင်းအရာ	ရက်စွဲ	ဦးတည်အုပ်စု	တက်ရောက်သူ			အဓိကဆွေးနွေးချက်များ
				ကျား	မ	ပေါင်း	
၁	လူမှုရေးအရင်းအမြစ်ပြမြေပုံ (social Map/Resource Map)	၆.၇.၂၀	ရပ်မီးရပ်ဖ် ကော်မတီဝင်များ	၆	၂	၈	ဒီမိုကရေစီအဖွဲ့အစည်းများ၊ အခြေခံအဆောက်အအုံများ၊ လမ်းပန်းဆက်သွယ်ရေးအခြေအနေ၊ လယ်ယာမြေမြစ်ချောင်း၊ ရေတွင်း၊ ရေကန်၊ သစ်တောများ
၂	ဥစ္စာခန့်ကြွယ်ဝမှု အဆင့်သတ်မှတ်ချက် (Wealth Ranking)	၆.၇.၂၀	ချမ်းသာ၊ အလယ်အလတ်၊ နွမ်းပါးအုပ်စု	၄	၂	၆	ကျေးရွာလူမှုစီးပွားအုပ်စုများ၊ ခွဲခြားသတ်မှတ်နိုင်ရေးအတွက် အခြေခံစံနှုန်းများသတ်မှတ်ခြင်း၊ ကျေးရွာသားများနှင့်အများသဘောတူခွဲခြားသတ်မှတ်ခြင်း
၃	ပိုင်ဆိုင်မှုသုံးသပ်ခြင်း	၆.၇.၂၀	ကော်မတီဝင်၊ အမျိုးသမီး၊ အမျိုးသားများ	၄	၂	၆	အမျိုးသမီးနှင့် အမျိုးသားများပိုင်ဆိုင်ပြီးထိန်းချုပ်ထားသည့် ပိုင်ဆိုင်မှု(သို့) အရင်းအမြစ် များကိုသုံးသပ်ခြင်း
၄	ရာသီခွင်ပြကွန်ဒီနီ Seasonal Calender	၆.၇.၂၀	ကော်မတီဝင်၊ အမျိုးသမီး၊ အမျိုးသားများ	၄	၂	၆	ရာသီဥတု၊ စိုက်ပျိုးသီးနှံများ၊ လယ်ယာလုပ်ငန်းများ၊ ဝင်ငွေထွက်ငွေ၊ မွေးမြူရေးလုပ်ငန်းများ
၅	ပင့်ကူဆိပ်ကွန်ယက် (Spider Web)	၆.၇.၂၀	အမျိုးသား၊ အမျိုးသမီးများ	၄	၂	၆	အမျိုးသား၊ အမျိုးသမီးများတန်းတူ အခွင့်အရေးရရှိမှုနှင့်မရရှိသည့်အကြောင်းအရင်းများ
၆	အဖွဲ့အစည်းချိတ်ဆက်ပုံ (Venn Diagram)	၆.၇.၂၀	ကျေးရွာလူမှုဖွံ့ဖြိုးရေး အဖွဲ့အုပ်ချုပ်ရေးအဖွဲ့၊ ကျေးရွာစီမံကိန်းအဖွဲ့	၄	၂	၆	ကျေးရွာတွင်ရှိအဖွဲ့အစည်းများနှင့်ဖွံ့ဖြိုးရေးလုပ်ငန်းအတွက်ချိတ်ဆက်ဆောင်ရွက်လုပ်ကိုင်မှု

ကျေးရွာ၏ လူမှုရေးအရင်းအမြစ်ပြမြေပုံ ရေးဆွဲခြင်း

မြို့နယ် အိုဇာက..... ကျေးရွာအုပ်စု အိုဇာက..... ကျေးရွာ ကျေးရွာ ရက်စွဲ ၁.၁.၂၀၁၇ .



ပိတ်ဆွေးနွေးသူ -

ကျား - ၆

မ - ၂

မှတ်တမ်းတင်သူ မအိ

အမည် ဦး ဒေါ်စို

ရာထူး မူထုတ်ရင်းနှီးမြှုပ်နှံရေးဦးစီးဌာန

အရင်းအမြစ်ပြုမေပုံအုပ်စစ်ခြင်း

ကနောင်းချိန်

- ကနောင်းချိန်ကျေးဇူးတင်အပ်နှံခြင်း (၁၀) အိမ်ရှိ ပါသည်။
- ဖောင်းပုံဆွဲပုံ တောင်ယာကိုအစီအစဉ်ဆောင်ရွက်နေခြင်းပါသည်။
- ကျေးဇူးတင်အပ်နှံခြင်းတွင် စာသင်ကျောင်းရှိပြီး အကောင်အထည်ဖော်ရေးအဖွဲ့အစည်းတို့က ဆောင်ရွက်ထားပါသည်။
- များစွာ စုစည်းပေး ၄၂ နှစ်ခန့်ရှိပါသည်။
- ၄၆ ကျော်ရှိ ဧကပတ်ပတ်ဝန်းကျင်တွင် တောင်ကျွန်း၊ တောင်ထိပ်၊ မြေစိုက်ရုံထားပါသည်။

ညွှန်းအဆင့် ခွဲခြားမှု စံနမူနာပုံစံ

မြို့နယ် မျိုင်းတော် ကျေးရွာအုပ်စု အိုင်လဲရွာ ကျေးရွာ ကန်တော် ခရိုင် 5-2-2017

အမျိုးအစား	သတ်မှတ်ချက်/ညွှန်းကိန်းများ	အိမ်ထောင်စု အရေအတွက်	ရာခိုင်နှုန်း
ရမ်းသာ	အိုင်ကယ် ၁၊ ကောင်ယာ (၅)၊ ဓာတ်အား၊ ဝတ်စုံ၊ အိမ်	၁	၁၀ %
အလယ်အလတ်	ကောင်ယာ (၅) ဓာတ်အား ဝတ်စုံ၊ ထုပ်က အိမ်	၅	၅၀ %
ဆင်းရဲ/နွမ်းပါး	တစ်နေ့လျှင် တစ်နေ့ ဓာတ် ဝတ်စုံ၊ ထုပ် အိမ်	၄	၄၀ %
စုစုပေါင်းအိမ်ထောင်စု		၁၀	၁၀၀ %

ပါဝင်ဆွေးနွေးသူ

ကျား- ၄

မ- ၂

မှတ်တမ်းတင်သူ

အမည်

ရာထူး လူထုစာတမ်းဌာနမှူး

(Signature)
ဦးမိုးလင်း

ရာသီခွင်ပြကွဲဒီဇို

အကြောင်းအရာ	တန်ခူး ၇	ကဆုန် ၅	နယုန် ၆	ဝါဆို ၇	ဝါခေါင် ၈	တော်သ လင်း ၉	သီတင်း ကျွတ် ၁၀	တန်ဆောင် မုန်း ၁၁	နတ်တော် ၁၂	ပြာသို ၁၃	တပို့.တွဲ ၁၄	တပေါင်း ၁၅
ရာသီဥတု												
စိုက်ပျိုးရေး												
ဝင်ငွေ/ထွက်ငွေ												
ကျန်းမာရေး			မကုသနိုင်ပါ					မကုသနိုင်ပါ				မကုသနိုင်ပါ
ပွဲလမ်းသဘင်								မပြုနိုင်ပါ	မပြုနိုင်ပါ			
သောက်သုံးရေ ရရှိမှု			ရေမလုံလောက်ပါ									
အစားအစာပူလုံမှု												

ပါဝင်ဆွေးနွေးသူ

ကျား- 4

မ- 2

မှတ်တမ်းတင်သူ

အမည် ဦး မိမိမိမိ

ရာထူး နယ်ထုစဉ်းစစ်ရေးဦးစီးဌာန

တရားစီရင်ရေးရုံး၏ တရားစီရင်မှုပုံစံများနှင့် ပတ်သက်သည့် အချက်အလက်များ

- ရှစ်စတုဂံပုံအဖြစ် အချက်အလက်များကို စေလွှတ်ပေးရန် အောက်ဖော်ပြပါအတိုင်း နည်းစနစ်များဖြင့် စီစဉ်ပေးပါမည်။
- မေလ ၂၀၁၉ ခုနှစ်၊ ဇူလိုင်လ ၂ ရက်နေ့၊ နံနက် ၉ နာရီ၊ အောက်ဖော်ပြပါအတိုင်း နည်းစနစ်များဖြင့် စီစဉ်ပေးပါမည်။
- ဝတ်စုံ အမျိုးအစားများကို စီစဉ်ပေးရန် အောက်ဖော်ပြပါအတိုင်း စီစဉ်ပေးပါမည်။
- နှစ်စတုဂံပုံအဖြစ် အချက်အလက်များကို စေလွှတ်ပေးရန် အောက်ဖော်ပြပါအတိုင်း နည်းစနစ်များဖြင့် စီစဉ်ပေးပါမည်။
- နှစ်စတုဂံပုံအဖြစ် အချက်အလက်များကို စေလွှတ်ပေးရန် အောက်ဖော်ပြပါအတိုင်း နည်းစနစ်များဖြင့် စီစဉ်ပေးပါမည်။
- အောက်ဖော်ပြပါအတိုင်း စီစဉ်ပေးပါမည်။

የግብርና ስርዓት

ጊዜ	ቦታ	ጥያቄ/የሥራ
ግብርና		ግብርና ስርዓት ስርዓት ስርዓት ስርዓት ስርዓት

မြို့အဖွဲ့အစည်း ထိန်းသိမ်းမှု

ကျား	မ	ကျား/မ
သစ်တော ရှေးဟောင်းကျွန်း အုပ်စု		အိမ် စာအုပ်ကျွန်း တောင်ပာ

ပိုင်ဆိုင်မှုသုံးသပ်တန်းစစ်ရေး

- အရင်းအမြစ်ကိုအများအားဖြင့် ကျား၊မ သုံးစွဲကြသည်။
- အမျိုးသမီးသည်အများအားဖြင့် ခေတ်အုပ်စက်ကိုသုံးစွဲကြသည်။
- အမျိုးသား သည်စက်တို့ကိုသုံးစွဲသည်။
- အရင်းအမြစ်ကိုပျားအားဖြင့်အမျိုးသားက ထိန်းချုပ်ပါသည်။
- အမျိုးသမီးသည် ဇာတ်၊ဝတ်၊ အစားအသောက်ကိုသာထိန်းချုပ်သည်။
- အမျိုးသားများကမူ ဖုန်း၊ ကွန်ပျူတာ၊ ဝတ်စုံစားဆိုင်ရာများကိုထိန်းချုပ်သည်။

ပင့်ကူအိမ်သုံးသပ်ခြင်းပြပုံ

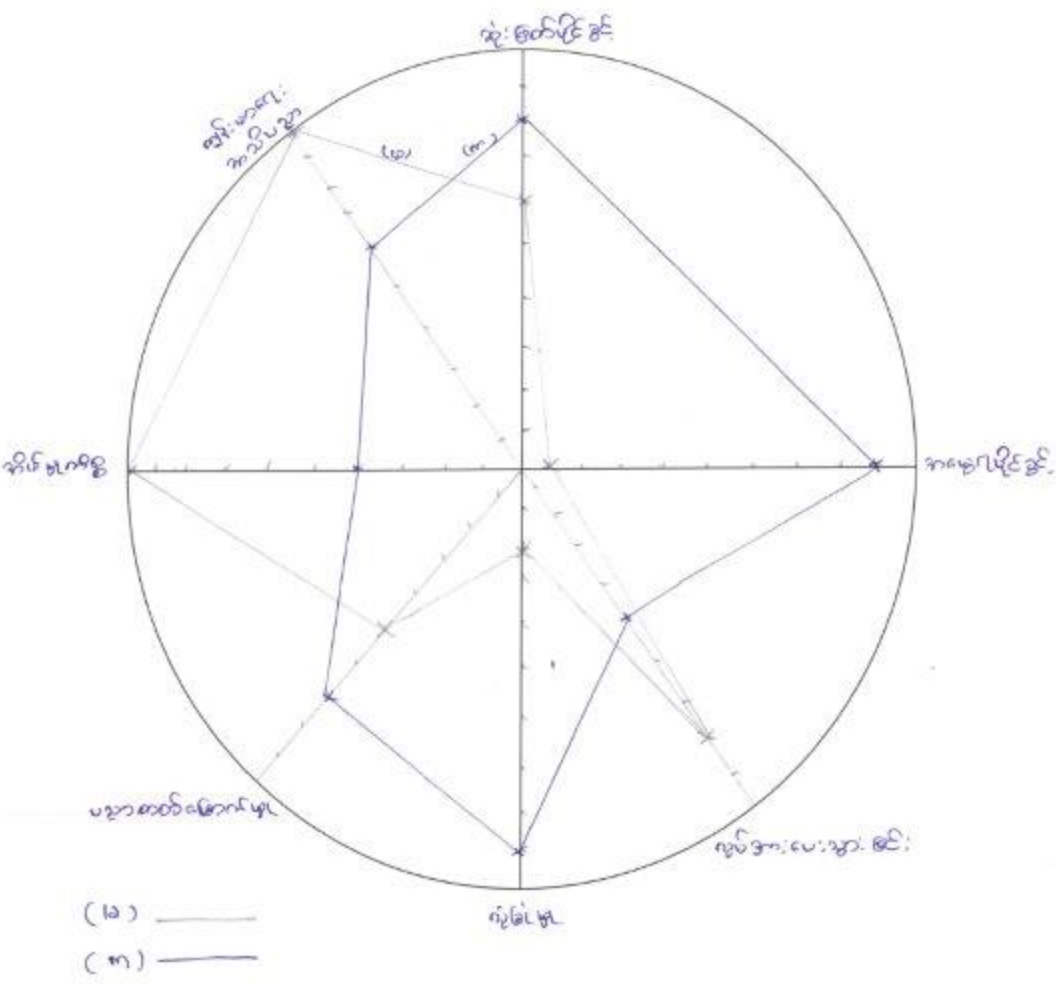

ပါဝင်ဆွေးနွေးသူ
 ကျား- 4
 မ- 2

မှတ်တမ်းတင်သူ မအိ
 အမည် နှိုက်ပန်ပို
 ရာထူး မူထု စာရင်း ဦး ဟူး ဖူး

ပဋိကုဒ်ဝိသုဒ္ဓိသင်္ဂဟ

- အမျိုးသမီး ပခုက ကတတ်၍ အားယော်ပြီး ယုံကြည် နှစ်ယောက် မဆုံးမတ်ရဲအောင်
 ကြေးစားဆုံးမတ်ပိုင်ခွင့်နှင့် နည်းပါး ပါးစပ်ပါသည်။
- အငွေရှာပိုင်ခွင့်ဖြင့် ဟောပြောရန်အတွက် အထူးအရေးကြီးစွာ အငွေ
 ရရှိနိုင်ခွင့်ရှိပြီး ဘဏ်အသုံးအခွင့်အားဖြင့် အရေးကြီးစွာ ပေးတန်းတို့
 အဖွဲ့ခွင့်ပေးဆောင် ကျင့်သုံးပြီး အရေးမရအောင် ကြောင့် ဖျက်ဆီးပေး
 ယောင်အားဖြင့် အခက်အခဲရှိပါသည်။
- ပခုကကတတ်အောင်ဖြင့် - သားသမီး ပခုက ခွင့်ယူခွင့်တန်းတို့
 ပေးအေး၊ ဖျက်ဆီးခံတန်းတို့ဖြင့် ကျင့်သုံးပြီး အမျိုးသမီးခွင့်ရရှိ
 ပြီးတစ်ချက်မျှသာ၊ စာအုပ်တိုက်တစ်ခု၊ ဖိုက်အပ်ပါသည်။
- ဒဂုံမြို့နယ်ရှိ ကျား၊မတို့ အသိပညာနှင့် ဖျက်ဆီးပေးအားအား
 ကိုအမျိုးသမီးများသာ ဖျက်ဆီးပေးပါသည်။

အဖွဲ့အစည်းချိတ်ဆက်မှု ပြပုံ(ကျေးရွာအတွင်း/အပြင်)

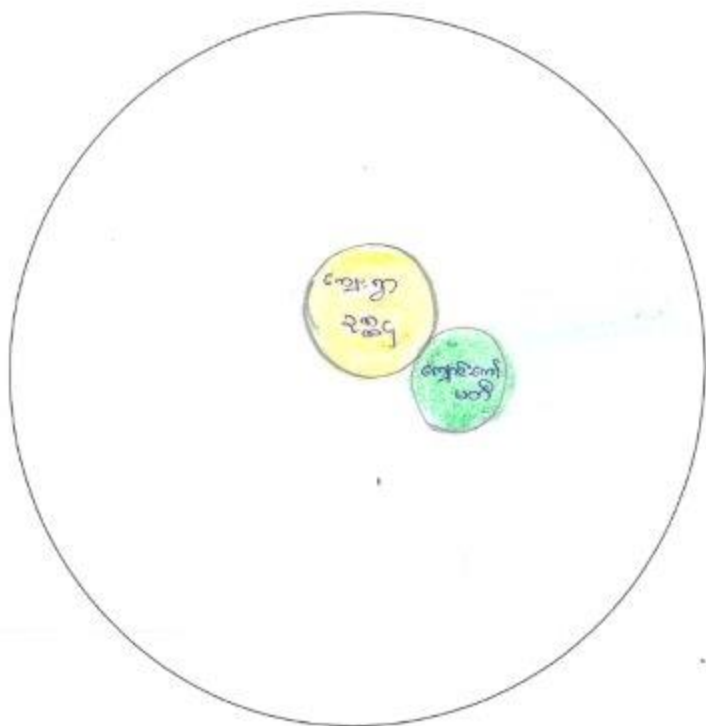

ပိတ်ဆွဲရေးဆွဲသူ

ကျား- ၄

မ- ၂

မှတ်တမ်းတင်သူ 

အမည် ဦးစိုးဝင်း

ရာထူး လူဝင်စနစ် ဦးကျေးမွန်

ကျေးရွာစီ/ထောက်ကော်မတီဖွဲ့စည်းပုံဇယား

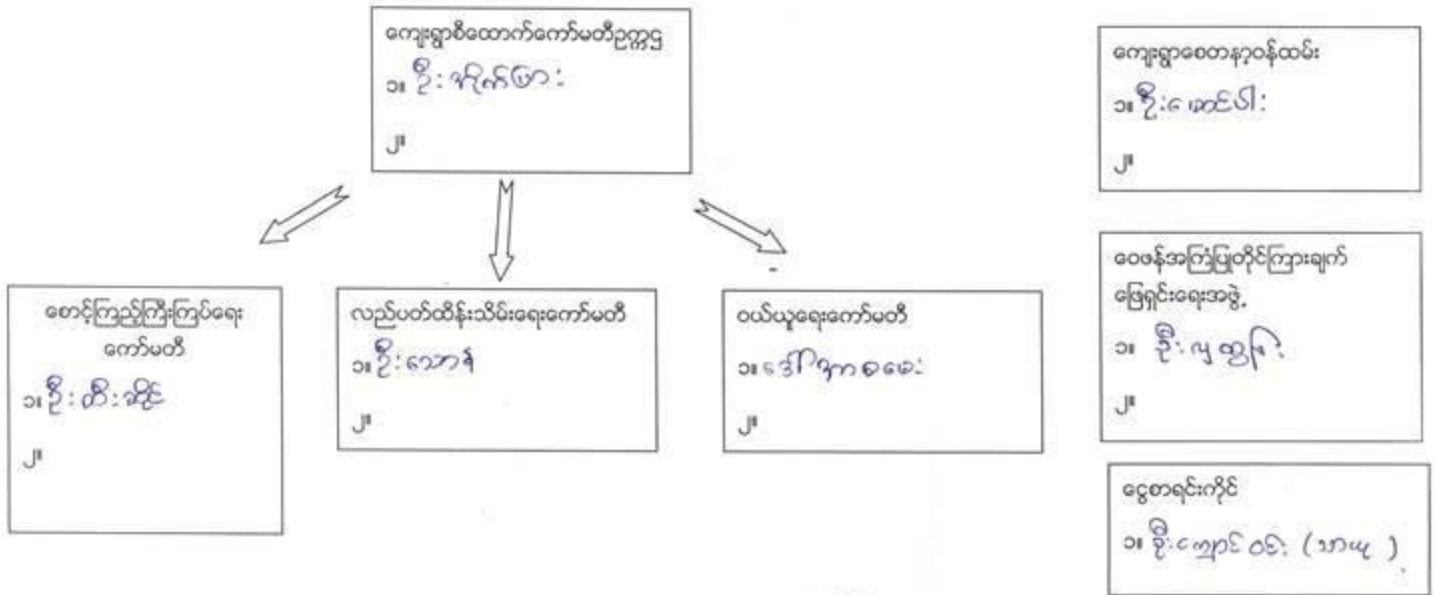

ပါဝင်ဆွေးနွေးသူ
ကျား- ၆
မ ၂

မှတ်တမ်းတင်သူ 
အမည် ဦး သိန်းစိန်
ရာထူး လူ့စွန့်စားရေးဦးစီးဌာန

ကျေးရွာအုပ်စုစီတောက်ကော်မတီဖွဲ့စည်းပုံဇယား

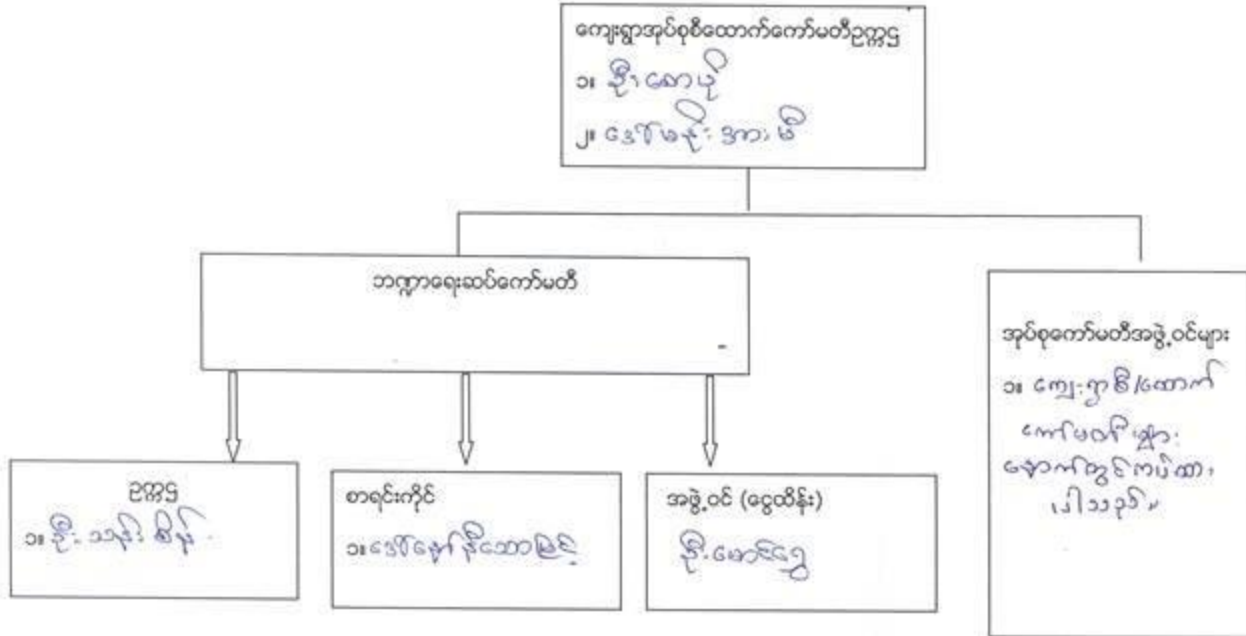

ပါဝင်ဆွေးနွေးသူ

ကျား- ၄၂ မ- ၂၆

မှတ်တမ်းတင်သူ 

အမည်
ဦးမောင်ဦး

ရာထူး
အမှုထမ်းဦးစီးဌာန

අංකය	නම	වෛද්‍ය	ප්‍රකාශන
1	ඩී. ප්‍රසාද්	ආචාර්ය: මොරටුව	
	මේ. ඩී. මොරටුව		
2	ඩී. මොරටුව	කුරුම: කුරුම	
	මේ. ඩී. මොරටුව		
3	ඩී. මොරටුව	මේ. මොරටුව	
	මේ. මොරටුව		
4	ඩී. මොරටුව	මේ. මොරටුව	
	මේ. මොරටුව		
5	ඩී. මොරටුව	මේ. මොරටුව	
	මේ. මොරටුව		
6	ඩී. මොරටුව	මේ. මොරටුව	
	මේ. මොරටුව		
7	ඩී. මොරටුව	මේ. මොරටුව	
	මේ. මොරටුව		
8	ඩී. මොරටුව	මේ. මොරටුව	
	මේ. මොරටුව		
9	ඩී. මොරටුව	මේ. මොරටුව	
	මේ. මොරටුව		
10	ඩී. මොරටුව	මේ. මොරටුව	
	මේ. මොරටුව		
11	ඩී. මොරටුව	මේ. මොරටුව	
	මේ. මොරටුව		
12	ඩී. මොරටුව	මේ. මොරටුව	
	මේ. මොරටුව		

ပုံစံ - စ - ဝ ကျေးဇူးအခဲပြစ်အချက်အလက်များ (Form PC 1)

လက်ညှိုးရွက်၊ ကျေးဇူးတစ်ရွာသို့ ပထမဆုံးမိတ်ဆက်ခရီး သွားရောက်သောအခါ လူထုစည်းရုံးရေးမှူးသည် ကျေးဇူးခေါင်းဆောင်များအား ကျေးဇူးအချက်အလက်များကို မေတ္တာရပ်ခံ၍ တောင်းခံရသည်။ ဤအချက်အလက်များကို စီမံကိန်းမိတ်ဆက်အစည်းပေးပတ်ပိုင်စီတောင်းခံရမည်။ စီမံကိန်းမိတ်ဆက်အစည်းပေးတွင် လူထုစည်းရုံးရေးမှူးသည် ဤအချက်အလက်များအား စစ်ဆေးပြီး မှန်ကန်အောင်ပြုလုပ်ရမည်။ ငြိမ်းချမ်းစွာ လူထုစည်းရုံးရေးမှူးမှ သတင်းအချက်အလက်ထိသို့၊ Tablets မှ တဆင့် ပြည့်လွင်ရမည်။

ကျေးဇူးခေါင်းဆောင် အမည် ဦး ဂျော့ဇ်	ကျေးဇူးခေါင်းဆောင်၏ ဝန်ထုပ်ထုပ် ၀၇ - ၄၅၂၃၇၇၂၄၈	လူထုစည်းရုံးရေးမှူး၏ အမည် ဦး ဖိုးလှိုင်
ပြည်နယ်/တိုင်းဒေသကြီး (၈/၁၇)၊ မြို့နယ် (၂၅/၆၈)၊ ကျေးရွာအုပ်စု (၂၅/၆၈/၂၅)	ကျေးဇူးအုပ်စု (၂၅/၆၈/၂၅)	ကျေးရွာ (၈/၁၇/၆)၊ ၃၃၂

တစ် လူဦးစေ့

လူမျိုးစု	အိမ်ထောင်စုအရေအတွက်	ကိုးကွယ်ထည့်ဘာသာ	အိမ်ထောင်စုအရေအတွက်
လူမျိုးစု (၁) - <u>အိန္ဒိယ</u>	၁၀	ဘာသာ (၁) - <u>ဗုဒ္ဓ</u>	၁၀
လူမျိုးစု (၂) -----		ဘာသာ (၂) -----	
လူမျိုးစု (၃) -----		ဘာသာ (၃) -----	
လူမျိုးစုစုစု -----		ဘာသာစုစု -----	
အခြား	အရေအတွက်	,	
မသန်စွမ်းသူများ			
သက်ကြီးရွယ်အိုများ (၆၅ နှစ် နှင့် အထက်)	၁၅		
စစ်ဘေးရှောင်			

	အမျိုးသား (အရေအတွက်)	အမျိုးသမီး (အရေအတွက်)
လူဦးစေ့		
လူမျိုးစု (၁) - <u>အိန္ဒိယ</u>	၂၀	၂၀
လူမျိုးစု (၂) -----		
လူမျိုးစု (၃) -----		
အခြား		
အိမ်ထောင်ဦးစီး	၂၀	-

(စ) အခြေခံအောက်အဆင့် အသုံးအဆောင်များ

စာသင်ကျောင်း	အမှတ် ပြင်ပ	ကျွန်းပာစေ့	အမှတ် ပြင်ပ	ဘာသာရေး အဆောင် အစဉ်များ	အမှတ် ပြင်ပ
--------------	----------------	-------------	----------------	----------------------------	----------------

အထက်တန်းကျောင်း	<input type="checkbox"/>	ဆေးရုံ	<input type="checkbox"/>	ဓလေ့	<input type="checkbox"/>
အလယ်တန်းကျောင်း	<input type="checkbox"/>	ကျွန်းမာစေ့ဌာန	<input type="checkbox"/>	ဘုန်းကြီးကျောင်း	<input type="checkbox"/>
ပူလတန်းကျောင်း	<input checked="" type="checkbox"/>	ကျွန်းမာစေ့ဌာနခွဲ	<input type="checkbox"/>	ဟိန္ဒူဘုရားကျောင်း	<input type="checkbox"/>
ပုဂံကျောင်း	<input type="checkbox"/>	ဆေးခန်း	<input type="checkbox"/>	ခရစ်ယာန်ကျောင်း	<input type="checkbox"/>
အခြား	<input type="checkbox"/>	အခြား	<input type="checkbox"/>	ဇာတိ	<input type="checkbox"/>
မှတ်ချက်		မှတ်ချက်		အခြား	<input type="checkbox"/>
				မှတ်ချက်	

(ဂ) ကျွန်ကျင့်သူများမှတ်တမ်း (ကျေးဇူးတင်နေထိုင်သော သို့မဟုတ် တခြားရွာမှလာရောက်သော ကျွန်ကျင့်သူများ)

(ခ) အထက်ကျောင်း			(ဂ) ကျွန်းမာစေ့			(င) လက်မှတ်ချုပ်		
	ရွာတွင်နေထိုင်သူ	အခြားရွာမှလာသူ		ရွာတွင်နေထိုင်သူ	အခြားရွာမှလာသူ		ရွာတွင်နေထိုင်သူ	အခြားရွာမှလာသူ
ပူလတန်းကျောင်း	<input type="checkbox"/>	<input checked="" type="checkbox"/>	ဆရာမန်	<input type="checkbox"/>	<input type="checkbox"/>	လက်သမား	<input type="checkbox"/>	<input type="checkbox"/>
အထက်တန်းကျောင်း	<input type="checkbox"/>	<input type="checkbox"/>	လက်ထောက်ကျွန်းမာစေ့	<input type="checkbox"/>	<input type="checkbox"/>	ပန်းချီ	<input type="checkbox"/>	<input type="checkbox"/>
အလယ်တန်းကျောင်း	<input type="checkbox"/>	<input type="checkbox"/>	အဖိုးသမီးကျွန်းမာစေ့ဆရာမ	<input type="checkbox"/>	<input type="checkbox"/>	ကျွမ်းကျင်ကျွမ်းကျင်သမား	<input type="checkbox"/>	<input type="checkbox"/>
ပုဂံကျောင်း	<input type="checkbox"/>	<input type="checkbox"/>	သာဓကဆရာမ	<input type="checkbox"/>	<input type="checkbox"/>	မေ့ဇာတ်သွယ်သူ	<input checked="" type="checkbox"/>	<input type="checkbox"/>
အခြား	<input type="checkbox"/>	<input type="checkbox"/>	ပြည်သူ့ကျွန်းမာစေ့လှည့်သား	<input type="checkbox"/>	<input type="checkbox"/>	စက်ပြင်ဆရာ	<input type="checkbox"/>	<input type="checkbox"/>
မှတ်ချက်			မှတ်ချက်			မှတ်ချက်		

(ဃ) ကျေးဇူးတင်ရောက်ရှိနိုင်သည့် လမ်းအခြေအနေ / ကျေးဇူးတင်ရွာသည် ဝှမ်းစီ ကျေးဇူးတင်ရန် ဆက်သွယ်ထားသော လမ်းအခြေအနေ (အောက်ပါဝင်ပို့ရုံပိုင်ပါ)

ကျောက်ကြမ်းလမ်း ကတ္တရာလမ်း ကွန်ကရစ်လမ်း မော်တော်ဆိုင်ကယ်လမ်း
 ကျောက်ခင်းလမ်း မြေသားလမ်း လှသွားလမ်း အခြား မြို့သွင်းလမ်း

(င) ကျေးဇူးတင်ပြီးစီမံချက်

- (၁) လူထုပေါ်ပြူးစီမံကိန်းအစတင်မှီ ဤကျေးဇူးတင်ကျေးဇူးတင်ပြီးစီမံချက်စီမံချက်ရှိခဲ့ပါသလား? မိုင်မီ
 (၂) ရှိခဲ့ပါလျှင် ဤစီမံချက်ကို ယည်သည် ခုနှစ်တွင်ပြင်ဆင်ခဲ့ပါသနည်း? ရှိပါသည်/မရှိပါ/မသိမီ
 (၃) ဤစီမံချက်ကို ပြီးစီးရန်အတွက် ပြန်လည်ပြင်ဆင်ပါသလား? ရှိပါသည်/မရှိပါ/မသိမီ

(စ) ခန့်အကွဲအခင်း

- (၁) ဤကျေးဇူးတင်ပေါ်မှ ဝှမ်းစီကျေးဇူးတင်ရန်ပေါ်အထိ ခန့်ပိုင်မည်မှုကွဲအေးသနည်း? မိုင်-----/မသိမီ
 (၂) ဤကျေးဇူးတင်ပေါ်မှ ဝှမ်းစီကျေးဇူးတင်ရန်ပေါ်အထိ သွားလာရာတွင်ကြာမြင့်သည့်အချိန်

မြောက်ဘက် ရာသီတွင်ကြာချိန် ----- ၃၀ ----- ထောက်လက်/မော်တော်ဆိုင်ကယ်/မြေလှုပ်/လား/မော်တော်ဘုတ်/
 အခြား -----
 နောက်ဘက် ရာသီတွင်ကြာချိန် ----- ၃၀ ----- ထောက်လက်/မော်တော်ဆိုင်ကယ်/မြေလှုပ်/လား/မော်တော်ဘုတ်/
 အခြား -----

(ဇ) ပတ်ဝန်းကျင်ဆိုင်ရာ သဘာဝဘေးအန္တရာယ်

ဤကျေးရွာတွင် ခေတ်မီမြစ်ကိုလို သဘာဝဘေးအန္တရာယ်ကျရောက်မှုမရှိခြင်း ရှိပါသလား။

မရှိပါ ရှိပါသည် ရက်စွဲဖြည့်ပါ။ - ၁၄. ၁၂. ၂၀၁၅

(ဈ) ကျေးရွာတွင် ခွဲစည်းထားသော အဖွဲ့အစည်းများ

လူထုပတ်ဝန်းကျင်ဆိုင်ရာ ဤကျေးရွာတွင် ကျေးရွာဖွံ့ဖြိုးရေးအတွက် အစိုးရ (သို့) ရွာသားများကိုင်ကိုင်(သို့) စီမံကိန်းတစ်ခုခုမှ ခွဲစည်းထားသည့် အဖွဲ့အစည်းများရှိပါသလား။

(၁) -----

(၂) -----

(ဍ) အထွေထွေအုပ်ချုပ်ရေး ဦးစီးဌာန (GAD) မှ မှတ်တမ်းတင်ထားခြင်း

ဤကျေးရွာသည် အထွေထွေအုပ်ချုပ်ရေး ဦးစီးဌာန (GAD) မှ မှတ်တမ်းတင်ထားမှု ရှိပါသလား။

မရှိပါ ရှိပါသည်

ကျေးရွာခေါင်းစောင်

အမည် ဦး ဂျွန်ဂိုး

လက်မှတ်  ၈.၉.၂.၂၀၁၅

လူထုစည်းရုံးရေးမှူး

အမည် ဦး မိမိပိုင်

လက်မှတ်  ၈.၉.၂.၂၀၁၅

ပုံစံ - ၀ - ၂ - စီမံကိန်းစက်ဝန်းအချိန်ဇယား (PC 2)

လမ်းညွှန်ရွက်၊ သက်ဆိုင်ရာလုပ်ငန်းစဉ်များ/လက်ထောက်နည်းပညာများမှ စီမံကိန်းစက်ဝန်းအဆင့်တစ်ခုစီပြီးစီးတိုင်း ကျေးရွာနှင့် ကျေးရွာအုပ်စုအတွက် ဤပုံစံကို ပြည့်သွင်းရမည်။

စည်းရုံးရေးမှူး/ဝန်ထမ်း အမည် **ဦးစိုးဝင်း**

၀၄.၅ **၅-၂-၂၀၁၇** စက်ဝန်းအားအမှတ်ခြိပ်ပါ စက်ဝန်း(၁) စက်ဝန်း(၂) စက်ဝန်း(၃)
 စက်ဝန်း (၄)

ပြည်နယ်/တိုင်း **ကယား**၊ မြို့နယ် **အိုင်ဂော်**၊ ကျေးရွာအုပ်စု **အိုင်ဂော်**၊ ကျေးရွာ **တနင်္ဂနွေ**၊ ဝါးခွက်

စီမံကိန်းအောင်မြင်မှုအဆင့်များ	၀၄.၅		အစည်းအဝေးတွင်တက်ရောက်သူအရေအတွက်			
	တက်သည့် ၀၄.	ပြီးဆုံးသည့်နေ့.	အမျိုးသား အရေအတွက်	အမျိုးသမီး အရေအတွက်	အိမ်ထောင်စု အရေအတွက်	လူမျိုးစုတက်ရောက်သူ အရေအတွက် နှင့် လူမျိုးစုအမည်
၁။ ကျေးရွာစီမံကိန်း စိတ်ဆက်အစည်းအဝေး	၅-၂-၂၀၁၇	၅-၂-၂၀၁၇	၅	၂	၁၀	၇ လိဆူး
၂။ ကျေးရွာဖွံ့ဖြိုးရေး စီမံချက်ရေးဆွဲခြင်း အစည်းအဝေး	၅-၂-၂၀၁၇	၅-၂-၂၀၁၇	၅	၂	၁၀	၇ လိဆူး
၃။ ကျေးရွာအုပ်စု လုပ်ငန်းဆုံးဖြတ်ချက်ချသည့် အစည်းအဝေး	၁၉-၂-၁၇	၁၉-၂-၂၀၁၇	၂	၁	၃	လိဆူး ၃
၄။ မြို့နယ်အဆင့် စီမံကိန်းရေးဆွဲရေး နှင့် အကောင်အထည်ဖော်ရေးကော်မတီ၏ စီမံကိန်း သုံးသပ်မှု အစည်းအဝေး	၇-၄-၂၀၁၇	၇-၄-၂၀၁၇	၈၅	၈၅	၈၅	၈၅
၅။ မြို့နယ် စီမံကိန်းရေးဆွဲရေး နှင့် အကောင်အထည်ဖော်ရေး ကော်မတီ၏ဆုံးဖြတ်မှုကို ရွာသို့ အသိပေး အကြောင်းကြားသည့် အစည်းအဝေး	၇-၄-၁၇	၇-၄-၁၇	၈	၁၁	၁၀	လိဆူး ၁၉
၆။ စီမံကိန်းလုပ်ငန်းခွဲစီမံချက်ရေးဆွဲခြင်း အစည်းအဝေး	၇-၄-၁၇	၇-၄-၁၇	၅	၂	၇	လိဆူး ၇
၆.၁။ စီမံကိန်းလုပ်ငန်း အကောင်အထည်ဖော်ရေးအစီအစဉ် ရေးဆွဲခြင်း	၇-၄-၁၇	၇-၄-၁၇	၅	၂	၇	လိဆူး ၇
၆.၂။ ဝယ်ယူရေးအစီအစဉ် ရေးဆွဲခြင်း	၇-၄-၁၇	၇-၄-၁၇	၅	၂	၇	လိဆူး ၇

၆.၃* ဘဏ္ဍာရေးကုန်ကျမှု လျာထားအစီအစဉ် ရေးဆွဲခြင်း	၅-၄-၁၇	၅-၄-၁၇	၅	၂	၇	စီစဉ်	၇
၆.၄* မြင်/ထိန်းသိမ်းရေးအစီအစဉ် ရေးဆွဲခြင်း	၅-၄-၁၇	၅-၄-၁၇	၅	၂	၇	စီစဉ်	၇
၇* စီမံကိန်းလုပ်ငန်းခွဲ တိုးတက်မှု စောင့်ကြည့် အစည်းအဝေး							
၇.၁* အစည်းအဝေး ပထမအကြိမ်							
၇.၂* အစည်းအဝေး ဒုတိယအကြိမ်							
၇.၃* အစည်းအဝေး တတိယအကြိမ်							
၈* စီမံကိန်းလုပ်ငန်းခွဲ အပြီးသတ်စစ်ဆေးခြင်း အစည်းအဝေး							
၉* လူထုစစ်ဆေးပွဲအစည်းအဝေး							

ပုံစံ - ၈ - ၃ ကျေးရွာခွဲ ငြိမ်းရေး ဦးစားပေးအစီအစဉ် (Form PC 3)

လက်ထုတ်မှတ် အထောက်အကူပြု ကော်မတီသည် လူထုစည်းရုံးရေးများအကူအညီဖြင့် ဤနယ်ကိုပြည့်စုံသောအောင် ဖြည့်သွင်းရမည်။	အဆင့်(၃)	ကျေးရွာမျှော်မှန်းချက်အစဉ်အတော် ဦးစားပေးသောအခါ ကျေးရွာစီမံကိန်း
လူထုစည်းရုံးရေးများ/ဝန်ထမ်း အမည်	ဦး မြစ်ဝါဒီ	
ခန့်မှီ ၅. ၂ - ၂၀၁၇	စက်ဝန်းအား အမှတ်ဖြစ်ပါ (✓) <input checked="" type="checkbox"/> စက်ဝန်း(၁)	စက်ဝန်း(၂) <input type="checkbox"/> စက်ဝန်း(၃) <input type="checkbox"/> စက်ဝန်း(၄) <input type="checkbox"/>
ပြည်နယ်/တိုင်း ကယား	မြို့နယ် မြိုင်ကော်	ကျေးရွာအုပ်စု ဣန္ဒြေဝေလတ် ကျေးရွာ တာဝန် နာင်းစု
တ၊ အခက်အခဲအတားအဆီးများအားဆေးရွေးနေခြင်း - ယခုလက်ရှိအခြေအနေတွင် ဤကျေးရွာခွဲ ဦးစားပေးတက်ရေးအတွက် အဓိက အခက်အခဲအတားအဆီးများသည် မည်သည့်များဖြစ်ပါသနည်း။ (အမျိုးသား/သမီး အနည်းဆုံးအခက်အခဲ ၅ ခုစီဖော်ပြပါ)		
အမျိုးသား အဖွဲ့မှ တင်ပြသောအခက်အခဲအတားအဆီးများ		အမျိုးသမီး အဖွဲ့မှတင်ပြသောအခက်အခဲအတားအဆီးများ
၀	သောကဆုံးငှေ့လှုံ့လောက်ရွှေ့ဖို့	၀
၂	ဆွားလာရန်ခက်ခဲ	၂
၃	ကျောင်းသား/သူ လုံခြုံမှုမရှိ	၃
၄	မိခင်ခက်ခဲ	၄
၅	ဆရာ/မ ငွေအလုံလောက်ခဲ	၅

၀၈ မျှော်မှန်းခြင်း - နောင်လာမည့် (၅) နှစ် အတွင်း ကျေးရွာခွဲ ငြိမ်းရေး မျှော်မှန်းလျာထားချက်များအား တင်ပြပါ။

အမျိုးသားအဖွဲ့မှ တင်ပြသောမျှော်မှန်းချက်များ	အမျိုးသမီးအဖွဲ့မှ တင်ပြသောမျှော်မှန်းချက်များ
၀ သောကဆုံးငှေ့လှုံ့လောက်ရွှေ့ဖို့	၀
၂ မိခင်ခက်ခဲ ဆွားလာရန်ခက်ခဲ	၂
၃ ကျောင်းသား/သူ လုံခြုံမှုမရှိ	၃
၄ မိခင်ခက်ခဲ	၄
၅ ဆရာ / မ ငွေအလုံလောက်ခဲ	၅

၀၉ လူထုစီမံကိန်း၏ လာမည့် (၄) နှစ်အတွက် အကျိုးဝင်သော ဦးစားပေး ဖွံ့ဖြိုးတိုးတက်မှု လုပ်ငန်း အစီအစဉ်များအားဖော်ပြပါ။

အဆင့်	ကျေးရွာအတွက် ဦးစားပေး ဖွံ့ဖြိုးတိုးတက်မှု လုပ်ငန်းစဉ်များ	အဆိုပြုသူ (အမျိုးသားများ/ အမျိုးသမီးများ/အမျိုးသား+ အမျိုးသမီး)	ခန့်မှန်းကုန်ကျ စရိတ်	အကျိုးစီးပွားခွင့်ရှိသူ ခန့်မှန်းခြေ အရေအတွက်
၀	ကျေးရွာအုပ်စု/ကျေးရွာစီမံ	က	၃၂ သိန်း	၂၅
၂	မိခင် ဖြစ်ခြင်း	က	၂၆၀ သိန်း	၂၅
၃	ကျောင်း ခြံစတင် ရှိ	က	၁၄ သိန်း	၂၅
၄	လှူဒါန်းခြင်း	က	-	၂၅
၅	ဆရာ/မ ငွေအလုံလောက်ခဲ	က	၂၂ သိန်း	-

အမှတ်

လူထုစီမံကိန်း၏ လာမည့် (၄) နှစ်အတွက် အကျိုးမဝင်သော ဦးစားပေး ဖွံ့ဖြိုးတိုးတက်မှု လုပ်ငန်း အစီအစဉ်များအားဖော်ပြပါ။

အဆင့်	ကျေးရွာအတွက် ဦးစားပေး ဖွံ့ဖြိုး တိုးတက်မှု လုပ်ငန်းစဉ်များ	အဆိုပြုသူ (အမျိုးသားများ/ အမျိုးသမီးများ/အမျိုးသား+ အမျိုးသမီး)	အခန်းကဏ္ဍ
၁			
၂			
၃			
၄			
၅			

ခေါင်းစောင်၊ ကျေးရွာစီမံကိန်းအထောက်အကူပြုကော်မီတီမှ အတည်ပြုသည်။

အမည် ----- လက်မှတ် ----- ဇန. ဇွဲ-----

ပုံစံ - ၈ - ၄ ကော့ရွာအုပ်စုစီမံကိန်းလုပ်ငန်းခွဲစွဲချက်ပုံစံ (Form PC 4)

လက်ညှိုးရွက် စီမံကိန်းလုပ်ငန်းခွဲစွဲချက်အစည်းအဝေးပြီးနောက်တွင် ကော့ရွာအုပ်စုမှ CF/TF တို့၏ အကူအညီရယူ၍ ကော့ရွာစီမံကိန်းကော်မတီမှ လက်မှတ်ရေးထိုးပြီး အဆိုပါပုံစံအား ပြည်နယ်အောင်မြင်သွင်းရမည့် ဤပုံစံအား ပြည်နယ်အောင်မြင်ပြီးပါက ကော့ရွာအုပ်စုမှ ဦးတီးတက်ရောက်ရမည့်ကော်မတီတွင် TPIC သို့ ပေးပို့ရန်အတွက် နောက်ဆက်တွဲအဖြစ် ထားရှိရမည်။ CF မှ ကော့ရွာတစ်ရွာချင်းစီ၏ စီမံကိန်းလုပ်ငန်းခွဲစွဲချက်ကို MIS သို့ ထည့်သွင်းရမည်။ (ယခုစီမံကိန်းလုပ်ငန်းခွဲ မလုပ်ကိုင်သော ကော့ရွာများ မပါဝင်ပါ။)

ကော့ရွာစီမံကိန်းစီမံကိန်းအစည်းအဝေး ဦးစီးဌာန

ခန့်မှန်း	စီမံကိန်းအားအမှတ်ပေးခြင်း(✓)၊ စီမံကိန်း(၁)၊ ဝတ်ကမ်း(၂)၊ ဝတ်ကမ်း(၃)၊ ဝတ်ကမ်း(၄)
ပြည်နယ်/တိုင်း ကဏ္ဍ	ကော့ရွာအုပ်စု
မြို့နယ်	ရေဒီယို

ကော့ရွာအမည်	ထောက်ပံ့မှုပမာဏ လုပ်ငန်းများ	အတိုင်းအတာ	ခန့်မှန်း တိုက်ရိုက် အကျိုးစီးပွားခွင့် ရှိသူများ	အဆိုပြုစင်ပြုသူ	ခန့်မှန်းကျန်ကွဲစရိတ်				
					စီမံကိန်းမှ ထည့်ဝင်မှု	ကော့ရွာမှ ထည့်ဝင်မှု	အခြားထည့်ဝင်မှု (ခေါ်ပြုပါ) အမည်/အဖွဲ့	စုစုပေါင်း	
ဒဂုံမြေ	ရွာတွင်း မြေကွက်ကျွေး ရမ်း ၁၂	၈၀၀'	၁၈၆	<input type="checkbox"/> ကျား <input type="checkbox"/> မ မကျား+မ =	၈၅ သိန်း				
ပိန်းချစ်	ရွာဝင်တံတား ၂၁ ဆီ	၃'x၃'x၃၉'	၁၃၉၃	<input type="checkbox"/> ကျား <input type="checkbox"/> မ မကျား+မ	၃၅ သိန်း				
ပိန်းချစ်	စာသင်ကျောင်း အိမ်သာ	၁၄'x၅'x၇'	၈၀၀	<input type="checkbox"/> ကျား <input type="checkbox"/> မ မကျား+မ	၃၂ သိန်း				
ပိန်းချစ်	စာသင်ကျောင်း အိမ်သာ	၂၇'x၁၁'	၃၀၀	<input type="checkbox"/> ကျား <input type="checkbox"/> မ <input type="checkbox"/> ကျား+မ	၆၀ သိန်း				
ပိန်းချစ်	စာသင်ကျောင်း အိမ်သာ	၅'x၄'x၇'	၁၀၀	<input type="checkbox"/> ကျား <input type="checkbox"/> မ <input type="checkbox"/> ကျား+မ	၂၂ သိန်း				

ရက်စွဲ: ကော့ရွာအုပ်စုစီမံကိန်းစီမံကိန်းဦးစီးဌာန အမည် ဦးစောင့် လက်မှတ် [Signature] ရက်စွဲ ၁၉. ၂. ၂၀၂၃

ပုံစံ - ၈ - ၄ ကျေးရွာအုပ်စုစီမံကိန်းလုပ်ငန်းခွဲရွေးချယ်ခြင်းပုံစံ (Form PC 4)

လမ်းညွှန်စုတ်၊ စီမံကိန်းလုပ်ငန်းခွဲရွေးချယ်မှုအစည်းအဝေးပြီးနောက်တွင် ကျေးရွာအုပ်စုမှ CF/TF တို့၏ အကူအညီရယူ၍ ကျေးရွာစီထောက်တော်မဟုတ်မီ လက်မှတ်ရေးထိုးပြီး အဆိုပါပုံစံအား ပြည့်စုံအောင်ဖြည့်သွင်းရမည်။ ဤပုံစံအား ပြည့်စုံစွာဖြည့်သွင်းပြီးပါက ကျေးရွာအုပ်စုမှ ပြီးတိုးတက်ရေးစီမံချက်တွင် TPIC သို့ ပေးပို့ရန်အတွက် နောက်ဆက်တွဲအဖြစ် ထားရှိရမည်။ CF မှ ကျေးရွာတစ်ရွာချင်းစီ၏ စီမံကိန်းလုပ်ငန်းခွဲဆိုင်ရာ အချက်အလက်များကို MIS သို့ ထည့်သွင်းရမည်။ (ယခုစီမံကိန်းလုပ်ငန်းခွဲ မလုပ်ကိုင်သော ကျေးရွာများ မပါဝင်ပါ။)

ကျေးရွာစည်းရုံးရေးမှူး/ဝန်ထမ်းအမည် ဦးစောလှိုင်ဇော်

နေ့စွဲ ၁၉. ၂. ၂၀၂၇ စက်ဝန်းအားအမှတ်ခြစ်ပေးပါ။ (V)၊ (၁)၊ (၂)၊ (၃)၊ (၄)

ပြည်နယ်/တိုင်း ကယား ခြံနယ် လှိုင်ဇော် ကျေးရွာအုပ်စု လှိုင်လှိုင်လေး

ကျေးရွာအမည်	ထောင်ရွက်မည့် လုပ်ငန်းများ	အတိုင်းအတာ	ခန့်မှန်း တိုက်ရိုက် အကျိုးခံစားခွင့် ရှိသူများ	အဆိုပြုထားပြသူ	ခန့်မှန်းကျန်ကျစရိတ်			
					စီမံကိန်းမှ ထည့်ဝင်မှု	ကျေးရွာမှ ထည့်ဝင်မှု	အခြားထည့်ဝင်မှု (ခေါ်ပြုပါ) ထည့်ဝင်ငွေ အမည်/အဖွဲ့	စုစုပေါင်း
လှိုင်လှိုင်လေး	ပျဉ်းမကျောင်း မူလအိမ်ခြံ ခြံစည်းရိုး	၈၅' x ၂၄' x ၁၀'	၄၄၀၄	<input type="checkbox"/> ကျား <input type="checkbox"/> မ အကျား+မ	၂၅၅၀၀၀			
ပုခို	ကျောက်အောက် လမ်း	၆၀' x ၆၀'	၁၃၇	<input type="checkbox"/> ကျား <input type="checkbox"/> မ အကျား+မ	၇၅၀၀၀			
ဒေါ်တင်ရှာ	ပုခက်ပင် အောက်ခြံ	၁၅' x ၃၀'	၅၃၇	<input type="checkbox"/> ကျား <input type="checkbox"/> မ အကျား+မ	၇၅၀၀၀			
ကျေးစွဲတော်	ကျောက်အောက် ရိုး	၆၀' x ၅၀'	၃၇၇	<input type="checkbox"/> ကျား <input type="checkbox"/> မ အကျား+မ	၇၅၀၀၀			
ကျောက်အောက် (ကျောက်)	ကျောက်အောက် လမ်း	၆၀' x ၃၀'	၁၈၅	<input type="checkbox"/> ကျား <input type="checkbox"/> မ အကျား+မ	၇၅၀၀၀			

အစည်းအဝေး ဦးစောလှိုင် ညွှန်ကြားရေးမှူးချုပ်

လက်မှတ် ဇော် ရက်စွဲ ၁၉. ၂. ၂၀၂၇

ပုံစံ - ၈ - ၄ ကျေးရွာအုပ်စုစီမံကိန်းလုပ်ငန်းခွဲရွေးချယ်ခြင်းပုံစံ (Form PC 4)

လယ်ထွက်ရှက်၊ စီမံကိန်းလုပ်ငန်းခွဲရွေးချယ်မှုအစည်းအဝေးပြီးနောက်တွင် ကျေးရွာအုပ်စုမှ CF/TF တို့၏ အကူအညီရယူ၍ ကျေးရွာစီထောက်ကော်မတီမှ လက်မှတ်ရေးထိုးပြီး အဆိုပါပုံစံအား ပြည်စုံအောင်မြင်သွင်းရမည်။ ဤပုံစံအား ပြည်စုံစွာဖြည့်သွင်းပြီးပါက ကျေးရွာအုပ်စုမှ ဖြိုတိုးတက်ရေးစီမံခန့်ခွဲမှုအဖွဲ့က TPIC သို့ ပေးပို့ရန်အတွက် နောက်ဆက်တွဲအဖြစ် ထားရှိရမည်။ CF မှ ကျေးရွာတစ်ရွာချင်းစီ၏ စီမံကိန်းလုပ်ငန်းခွဲဆိုင်ရာ အချက်အလက်များကို MIS သို့ ထည့်သွင်းရမည်။ (ယခုနှစ်စီမံကိန်းလုပ်ငန်းခွဲ မလုပ်ကိုင်သော ကျေးရွာများ မပါဝင်ပါ။)

ကျေးရွာစည်းရုံးရေးမှူး/ဝန်ထမ်းအမည် ဦး. မြတ်စိန်

နေ့စွဲ ၁၉. ၂. ၂၀၁၇ စက်ဝန်းအားအမှတ်ခြစ်ပေးပါ။ (၂) စက်ဝန်း(၁) ဝက်ဝန်း(၂) ဝက်ဝန်း(၃) ဝက်ဝန်း(၄)

ပြည်နယ်/တိုင်း မြို့နယ် ကယား၊ ညွှန်ကြားရေးမှူးချုပ် ကျေးရွာအုပ်စု ဂျွန်လင်လေး

ကျေးရွာအမည်	ဆောင်ရွက်မည့် လုပ်ငန်းများ	အတိုင်းအတာ	ခန့်မှန်း တိုက်ရိုက် အကျိုးစီးပွားနှင့် ရှိသူများ	အဆိုပြုထားပြသူ	ခန့်မှန်းကျန်ကျစဉ်			စုစုပေါင်း
					စီမံကိန်းမှ ထည့်ဝင်မှု	ကျေးရွာမှ ထည့်ဝင်မှု	အခြားထည့်ဝင်မှု (ခေါ်ပြုပါ) ထည့်ဝင်ငွေ အမည်/အဖွဲ့	
အိမ်သာယု	ကျေးရွာအုပ်စု ဂါလ (၅၀၀) ကျေးရွာအုပ်စု	၁၀' x ၅' x ၆'	၄၄၀	<input type="checkbox"/> ကျား <input type="checkbox"/> မ ကျား+မ	၄၃ ခန့်			၄၃ ခန့်
သာယု	၂၃၀' x ၅၀' x ၁၀'	၁၀' x ၅' x ၇'	၄၄၀	<input type="checkbox"/> ကျား <input type="checkbox"/> မ ကျား+မ	၂၂ ခန့်			၂၂ ခန့်
စာအုပ်အိုး	စာအုပ်အိုး (၅) အိုး (၁) + စာအုပ်အိုး အိုး (၁)	၁၀' x ၅' x ၇'	၄၂	<input type="checkbox"/> ကျား <input type="checkbox"/> မ ကျား+မ	၅၂ ခန့်			၅၂ ခန့်
စာအုပ်အိုး	ဂါလ (၅၀၀) ကျေးရွာအုပ်စု ကျေးရွာအုပ်စု	၁၀' x ၅' x ၆'	၄၂	<input type="checkbox"/> ကျား <input type="checkbox"/> မ ကျား+မ	၃၅ ခန့်			၃၅ ခန့်
ရွာလှိုင်း	စာအုပ်အိုး (၅) အိုး (၁)	၅၄၃'	၄၄၃	<input type="checkbox"/> ကျား <input type="checkbox"/> မ ကျား+မ	၆၃ ခန့်			၆၃ ခန့်
	ရွာလှိုင်း (၅)	၂၂၂'			၂၁ ခန့်			၂၁ ခန့်

ပုံစံ - ၈ - ၄ ကျေးရွာအုပ်စုစီမံကိန်းလုပ်ငန်းခွဲရွေးချယ်ခြင်းပုံစံ (Form PC 4)

လက်ညှန်ရွက်၊ စီမံကိန်းလုပ်ငန်းခွဲရွေးချယ်မှုအစည်းအဝေးပြီးနောက်တွင် ကျေးရွာအုပ်စုမှ CF/TF တို့၏ အကူအညီရယူ၍ ကျေးရွာစီထောက်ကော်မတီမှ လက်မှတ်ရေးထိုးပြီး အဆိုပါပုံစံအား ပြည်နယ်အောင်မြင်သွင်းရမည်။ ဤပုံစံအား ပြည်နယ်အောင်မြင်ပြီးပါက ကျေးရွာအုပ်စုခွဲ ဦးတိုးတက်ရေးစီမံချက်တွင် TPIC သို့ ပေးပို့ရန်အတွက် နောက်ဆက်တွဲအဖြစ် ထားရှိရမည်။ CF မှ ကျေးရွာတစ်ရွာချင်းစီ၏ စီမံကိန်းလုပ်ငန်းခွဲဆိုင်ရာ အချက်အလက်များကို MIS သို့ ထည့်သွင်းရမည်။ (ယခုနှစ်စီမံကိန်းလုပ်ငန်းခွဲ မလုပ်ကိုင်သော ကျေးရွာများ မပါဝင်ပါ။)

ကျေးရွာစည်းရုံးရေးမှူး/ဝန်ထမ်းအမည် **နီး ဖိလစ်ဒို**

နေ့စွဲ _____

ပြည်နယ်/တိုင်း ကယား ၊ ညွှန်ပေး **ကျွန်ုပ်တို့**

စက်ဝန်းအားအမှတ်ခြစ်ပေးပါ။ (✓) စက်ဝန်း(၁)၊ စက်ဝန်း(၂)၊ စက်ဝန်း(၃)၊ စက်ဝန်း(၄)

ကျေးရွာအုပ်စု **ကျွန်ုပ်တို့**

ကျေးရွာအမည်	ဆောင်ရွက်မည့် လုပ်ငန်းများ	အတိုင်းအတာ	ခန့်မှန်း တိုက်ရိုက် အကျိုးခံစားခွင့် ရှိသူများ	အဆိုပြုတင်ပြသူ	ခန့်မှန်းကုန်ကျစရိတ်			စုစုပေါင်း
					စီမံကိန်းမှ ထည့်ဝင်မှု	ကျေးရွာမှ ထည့်ဝင်မှု	အခြားထည့်ဝင်မှု (ခေါ်ပြုပါ) ထည့်ဝင်ငွေ ၊ အမည်/အဖွဲ့	
ခွတ်လော	ကျွန်ကျစ်တံ၊ ကံ၊ ဖြစ်အိ	၁၅' x ၁၃'	၁၉၄	<input type="checkbox"/> ကျား <input type="checkbox"/> မ <input checked="" type="checkbox"/> ကျား+မ	၂၅ သိန်း	-		၂၅ သိန်း
ခွတ်လော	စာသင်ကျွန်း၊ ဆိပ်သာ	၁၀' x ၅' x ၇'	၁၉၄	<input type="checkbox"/> ကျား <input type="checkbox"/> မ <input checked="" type="checkbox"/> ကျား+မ	၂၂ သိန်း			၂၂ သိန်း
ခွတ်လော	စာသင်ကျွန်း၊ ဂေဇပျက်ကန်	၈' x ၅' x ၄' ၅'	၁၉၄	<input type="checkbox"/> ကျား <input type="checkbox"/> မ <input checked="" type="checkbox"/> ကျား+မ	၁၄ သိန်း			၁၄ သိန်း
နန်း ငှက်	ရွာဝတ်စား၊ ၂ (အိ))	၁၆' ၅" x ၇' ၃' ၉"	၃၃၈	<input type="checkbox"/> ကျား <input type="checkbox"/> မ <input checked="" type="checkbox"/> ကျား+မ	၅၀ သိန်း			၅၀ သိန်း
နန်း ငှက်	ဂေဇပျက်	၄' x ၁၀'	၃၃၈	<input type="checkbox"/> ကျား <input type="checkbox"/> မ <input checked="" type="checkbox"/> ကျား+မ	၂၉ သိန်း			၂၉ သိန်း

ကဏ္ဍအလိုက်ဦးစားပေးဖွံ့ဖြိုးရေးလုပ်ငန်းစဉ်များ

နောက်ဆက်တွဲ(၄) ခြားနားသော အပိုင်းများအတွက် ဦးစားပေးဖွံ့ဖြိုးရေးလုပ်ငန်းစဉ်များအနစ်ချုပ် မှုရင်းအား VPSC တွင် ထားရှိရပါမည်။ အခြားဌာနဆိုင်ရာများနှင့် ညှိနှိုင်းရန်အတွက် မိတ္တူအား TPIC သို့ ပို့ ရပါမည်။ MIS Data အဖြစ်သွင်းရန်မလိုအပ်ပါ။

	အဆင့်	လုပ်ငန်း	ဦးစားပေး	လ/နှစ်	ကျေးဇူးပြု တာဝန်ခံသူ(သို့) အုပ်စု	မြင်ပမှ မည်သူထောက်ပံ့မလဲ
အင်အားစွမ်းထက်အစီ	၁		မ () ကျား()			
	၂		မ () ကျား()			
	၃		မ () ကျား()			
	၄		မ () ကျား()			
	၅		မ () ကျား()			
အသက်မွေးဝမ်းကြောင်း/ စိုက်ပျိုးရေး	၁		မ () ကျား()			
	၂		မ () ကျား()			
	၃		မ () ကျား()			
	၄		မ () ကျား()			
	၅		မ () ကျား()			
ကျန်းမာရေးနှင့် အာဟာရ	၁		မ () ကျား()			
	၂		မ () ကျား()			
	၃		မ () ကျား()			
	၄		မ () ကျား()			
	၅		မ () ကျား()			

တရားရေး ဌာန	၀		မ () ကျား ()			
	၂		မ () ကျား ()			
	၃		မ () ကျား ()			
	၄		မ () ကျား ()			
	၅		မ () ကျား ()			
ပညာရေး	၀	စာရေးဆရာ	မ (၄) ကျား (၂)	၂၀၁၇		
	၂	စာရေးဆရာ	မ (၂) ကျား (၂)	၂၀၁၇		
	၃		မ () ကျား ()			
	၄		မ () ကျား ()			
	၅		မ () ကျား ()			
အခြား	၀	၆၇၆၀:၆၀၆၇	မ (၂) ကျား (၂)	၂၀၁၇		
	၂		မ () ကျား ()			
	၃		မ () ကျား ()			
	၄		မ () ကျား ()			
	၅		မ () ကျား ()			

နေ့ရက်	၅-၂-၂၀၁၇	အချိန်	၉:၀၀ မှ ၉:၀၀	ထိ
နေရာ	ဘုရားကျောင်း	ကျေးဇူးအပ်စု/ကျေးဇူး	ဒေါ်မင်းလေး - ကဏ္ဍ: ဒေါ်	
ပြိုင်နယ်	ဒေါ်မောင်	ပြိုင်နယ်	man:	

- အစည်းအဝေးအစီအစဉ်
- ၁ ကဏ္ဍကဏ္ဍ အဖွဲ့အစည်းအဖွဲ့
 - ၂ အစီအစဉ် အဖွဲ့အစည်း
 - ၃ ဒီပဲယင်း အဖွဲ့အစည်း
 - ၄ ဒီပဲယင်း အဖွဲ့အစည်း
 - ၅ ကဏ္ဍကဏ္ဍ ဂျေး. ဂျေး. ဂျေး.

အစည်းအဝေးအစီအစဉ်များ	ဒီပဲယင်းအစည်းအဝေး
<ul style="list-style-type: none"> - ဒီပဲယင်း အဖွဲ့အစည်း အဖွဲ့အစည်း ၆ မှ ၇ အထိ (၁၄) အဖွဲ့အစည်း - PRA tools အဖွဲ့အစည်း အဖွဲ့အစည်း - ကဏ္ဍကဏ္ဍ ဂျေး. ဂျေး. ဂျေး. အဖွဲ့အစည်း အဖွဲ့အစည်း - ဂျေး. ဂျေး. ဂျေး. အဖွဲ့အစည်း အဖွဲ့အစည်း 	<p>ဒီပဲယင်း</p> <p>အဖွဲ့အစည်း</p> <p>ဒီပဲယင်း</p>

- အစည်းအဝေးအစီအစဉ်များ
- ဂျေး. ဂျေး. ဂျေး. အဖွဲ့အစည်း အဖွဲ့အစည်း
 - ကဏ္ဍကဏ္ဍ အဖွဲ့အစည်း အဖွဲ့အစည်း
 - ဂျေး. ဂျေး. ဂျေး. (အဖွဲ့အစည်း + ကဏ္ဍကဏ္ဍ) အဖွဲ့အစည်း အဖွဲ့အစည်း

အကြံပြုချက်များ

အစည်းအဝေး အဖွဲ့အစည်း အဖွဲ့အစည်း အဖွဲ့အစည်း အဖွဲ့အစည်း

မှတ်တမ်းပြုစုသူ ဒီ. မိ. ပီ. ပီ.
 ရာထူး အဖွဲ့အစည်းအဖွဲ့အစည်း

ဦးစားပေးလုပ်ငန်း အကျဉ်းချုပ်ဇယား

စဉ်	လုပ်ငန်းအမည်	ဦးစားပေးအဆင့်	အဆိုပြုသူ (ကျား)	အဆိုပြုသူ (မ)	အဆိုပြုသူ (ကျား+မ)	မှတ်ချက်
၁။	ရေပေး ဝေငှေ့	၁			၂	
၂။	ရေပြောင်းတင်	၂			၂	
၃။	စာအင်ကျောင်း ခါးခါး	၃			၂	
၄။	စာအင်ကျောင်း ဖိစည်း ဦး	၄			၂	
၅။						
၆။						
၇။						
၈။						
၉။						
၁၀။						
၁၁။						
၁၂။						
၁၃။						

ပိတ်ဆွေးနွေးသူ

ကျား - ၄

မ - ၂

မှတ်တမ်းတင်သူ 
 ရာထူး ဦး ဖိစည်း
 အမည် X ကရင်စာအင်ကျောင်း ဦးစားပေး

လုပ်ငန်းဆောင်ရွက်မှုမှတ်တမ်းခါတ်ပုံများ

