

ပြည်ထောင်စုသမ္မတမြန်မာနိုင်ငံတော်အစိုးရ

စိုက်ပျိုးရေး၊ မွေးမြူရေးနှင့်ဆည်မြောင်းဝန်ကြီးဌာန

ကျေးလက်ဒေသဖွံ့ဖြိုးတိုးတက်ရေးဦးစီးဌာန

လွိုင်ကော်-ရှားတောမြို့နယ်



လူထုဗဟိုပြုစီမံကိန်း

National Community Driven Development Project



ကျေးရွာဖွံ့ဖြိုးရေးအစီအစဉ် (၂၀၁၆-၂၀၁၇)

Village Development Plan(VDP)

လွိုင်ကော်မြို့နယ်၊ လွိုင်လင်လေးကျေးရွာအုပ်စု၊ ခုတ်လောကျေးရွာ

အကြောင်းအရာ

စာမျက်နှာ

၁။ ဖြန့်ဖြူးမှု	၃
၂။ အုပ်စုဖွဲ့	၄
၃။ အုပ်စုတွင်ပါဝင်သောကျေးရွာများစာရင်း	၅
၄။ ကျေးရွာသမိုင်းကြောင်း(ကျေးရွာအခြေခံအချက်အလက်များ)	၆
၅။ လူထုပုဂ္ဂလိကပါဝင်သော လူမှုဆန်းစစ်ခြင်းနှင့်အကဲဖြတ်ခြင်းလုပ်ငန်းစဉ် (PSA/PRA) အကျဉ်းချုပ်အယား	၈
၆။ လူမှုဝေဖန် နှင့် အရင်းအမြစ်ပြုစုမှု	၉
၇။ လူမှုဝေဖန် နှင့် အရင်းအမြစ်ပြုစုမှုသုံးသပ်ချက်	၁၀
၈။ ဥစ္စာစနစ်ကြွယ်ဝမှုအဆင့် သတ်မှတ်ချက်ပြုစု	၁၁
၉။ ဥစ္စာစနစ်ကြွယ်ဝမှုအဆင့်သတ်မှတ်ချက်အယားသုံးသပ်ချက်	၁၂
၁၀။ ရာသီခွင်ပြုစုအယား	၁၃
၁၁။ ရာသီခွင်ပြုစုအယားသုံးသပ်ချက်	၁၄
၁၂။ အရင်းအမြစ် အသုံးပြုမှုနှင့်ထိန်းချုပ်မှု	၁၅
၁၃။ အရင်းအမြစ် အသုံးပြုမှုနှင့်ထိန်းချုပ်မှု သုံးသပ်ချက်	၁၇
၁၄။ ယဉ်ကျေးမှုပြုစု (ကျားမ)	၁၈
၁၅။ ယဉ်ကျေးမှုသုံးသပ်ချက် (ကျားမ)	၁၉
၁၆။ အဖွဲ့ အစည်းချိတ်ဆက်မှုပြုစု	၂၀
၁၇။ အဖွဲ့ အစည်းချိတ်ဆက်မှုပြုစုသုံးသပ်ချက်	၂၁
၁၈။ ကော်မတီဝင်များစာရင်း	၂၂
၁၉။ ကျေးရွာအချက်အလက်များ (ပုံစံ-၁)	၂၄
၂၀။ စီမံကိန်းအချိန်ဇယား (ပုံစံ-၂)	၂၇
၂၁။ ကျေးရွာဖွံ့ဖြိုးရေးဦးစားပေးအစီအစဉ် (ပုံစံ-၃)	၂၉
၂၂။ ကျေးရွာအုပ်စုစီမံကိန်းလုပ်ငန်းခွဲရွေးချယ်ခြင်း (ပုံစံ-၄)	၃၂
၂၃။ အစည်းအဝေးမှတ်တမ်းများ	၃၄
၂၄။ ကဏ္ဍအလိုက်စီးစားပေးဖွဲ့စည်းရေးလုပ်ငန်းစဉ်များ	၃၅
၂၅။ ဦးစားပေးလုပ်ငန်းများရွေးချယ်ခြင်းအယား	၃၇
၂၆။ ကျေးရွာဖွံ့ဖြိုးရေးအစီအစဉ်ဆောင်ရွက်မှုမှတ်တမ်းစာတမ်းပုံများ	၃၈

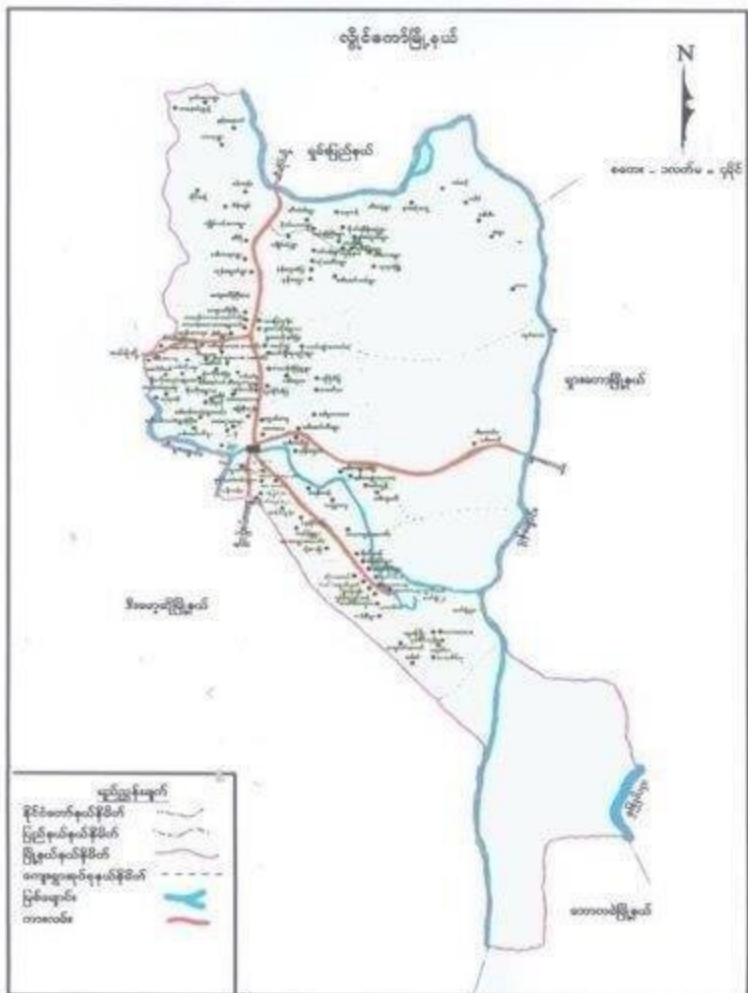



ကျေးရွာအုပ်စုတွင် ပါဝင်သော ကျေးရွာများစာရင်း

စဉ်	ကျေးရွာအုပ်စုအမည်	ကျေးရွာအမည်	ပုဂံဆွန်
၀၁	ရွှေစင်စင်လေး	ခွတ်လေး	
၀၂	"	နဂါးချောင်း	
၀၃	"	ဘာယ	
၀၄	"	ထမောင်း. ချောင်း	
၀၅	"	ဝမ်းကျား	
၀၆	"	ပိန်းချစ်	
၀၇	"	နဂါးချောင်း	
၀၈	"	ခိုင်စွန်း	
၀၉	"	ကျွန်း	
၁၀	"	ကျောက်တိုင်	
၁၁	"	ရွှေစင်စင်လေး	
၁၂			
၁၃			
၁၄			
၁၅			
၁၆			
၁၇			
၁၈			
၁၉			
၂၀			

လူထုမှူးပေါင်းပေါင်းဝင်သောလူမှုဆန်းစစ်ခြင်းနှင့်အက်ဒြက်ခြင်းလုပ်ငန်းစဉ် (PSA/PRA) အကျဉ်းချုပ်အသား
 လွိုင်လင်လေးအုပ်စု၊ ဓုတ်လောကော့ရွာ

စဉ်	အကြောင်းအရာ	ရက်စွဲ	ဦးတည်အုပ်စု	တက်ရောက်သူ			အဓိကဆွေးနွေးချက်များ
				ကျား	မ	ပေါင်း	
၁	လူမှုရေးအရင်းအမြစ်မြေပုံ (social Map/Resource Map)	၂၀၂၂.၀၅.၀၅	ရုပ်မိရုပ်မ ကော်မတီဝင်များ	၃	၆	၉	အိမ်အမျိုးအစားများ၊ အခြေခံအဆောက်အအုံများ၊ လမ်းပန်းဆက်သွယ်ရေးအခြေအနေ၊ လယ်ယာမြေဖြစ်စေရင်း၊ ရေကန်အရေအတွက်များ
၂	ဥစ္စာခန့်ကြယ်ငမ့် အဆင့်သတ်မှတ်ချက် (Wealth Ranking)	၂၀၂၂.၀၅.၀၅	ရုပ်မိရုပ်မ အလယ်အလတ်၊ နှစ်ပေါင်းအုပ်စု	၆	၁၇	၂၃	ကျေးရွာလူမှုစီးပွားအုပ်စုများ၊ ခွဲခြားသတ်မှတ်နိုင်ရေးအတွက် အခြေခံစံနှုန်းများသတ်မှတ်ခြင်း၊ ကျေးရွာသား၊ များနှင့်အများသဘောတူခွဲခြားသတ်မှတ်ခြင်း
၃	ပိုင်ဆိုင်မှုသုံးသပ်ခြင်း	၂၀၂၂.၀၅.၀၅	ကော်မတီဝင်၊ အမျိုးသမီး အမျိုးသားများ	၅	၁၀	၁၅	အမျိုးသမီးနှင့် အမျိုးသားများပိုင်ဆိုင်ပြီးသိန်းချပ်ထားသည့် ပိုင်ဆိုင်မှု(သို့) အရင်းအမြစ် များကိုသုံးသပ်ခြင်း
၄	ရာသီခွင်ပြက္ခဒိန် Seasonal Calendar	၂၀၂၂.၀၅.၀၅	ကော်မတီဝင်၊ အမျိုးသမီး အမျိုးသားများ	၄	၁၀	၁၅	ရာသီဥတုစိုက်ပျိုးသီးနှံများ၊ လယ်ယာလုပ်ငန်းများ၊ ဝင်ငွေထွက်ငွေဝမှုမြို့ ရေးလုပ်ငန်းများ
၅	ပင့်ကူအိမ်ကွန်ယက် (Spider Web)	၂၀၂၂.၀၅.၀၅	အမျိုးသား အမျိုးသမီးများ	၁၃	၂၉	၄၂	အမျိုးသားအမျိုးသမီးများတန်းတူအခွင့်အရေးရရှိမှုနှင့်ပတ်သက်သည့် အကြောင်းအရင်းများ
၆	အဖွဲ့အစည်းစိုက်ဆက်ပုံ (Venn Diagram)	၂၀၂၂.၀၅.၀၅	ကျေးရွာလူမှုဖွံ့ဖြိုးရေး အဖွဲ့အုပ်စုဝင်များအဖွဲ့၊ ကျေးရွာစီမံကိန်းအဖွဲ့	၅	၁၆	၂၁	ကျေးရွာတွင်ရှိအဖွဲ့အစည်းများနှင့်ဖွံ့ဖြိုးရေးလုပ်ငန်းအတွက်စိုက်ဆက်ဆောင်ရွက်လုပ်ကိုင်မှု

ကျေးရွာ၏ လူမှုရေးအရင်းအမြစ်ပြုပြင်မှု ရေးဆွဲခြင်း

မြို့နယ်..... ဖြိုငင်ကန်..... ကျေးရွာအုပ်စု..... မြို့နယ်..... ကျေးရွာ..... ခုတင်စာ..... ရက်စွဲ.....



ပိုင်ဆိုင်မှုပုံစံ -

ကျေး - ပ

မ - ၆

မှတ်တမ်းတင်သူ

အမည် ဦးမိုးမိုး

ရာထူး မူဝါဒရေးရာဌာန

မာရ်ဇ်အဖြစ်ဖြင့် မြေပုံဆွဲပေးခြင်း

- သက်သေအကျိုးစွာ တွင်လျှင် ရှေးဝင် ဖွဲ့စည်းရေး ထုတ်ပြန်သည်။ မိတ်ဆွေအဖြစ်ဖြင့်-၄၇ ခု ပြုသည်။
- အချို့သော အချို့ စတင်အောင်အောင်-၄ (၁၁၁) ပြုသည်။
- တောင်ပတ်လမ်း လုပ်ကိုင်စဉ်အတွင်း အင်္ဂလိပ် အသက်စွမ်းဖြင့် ပြုသည်။
- အောင်အောင်အောင် အောင်အောင် ပြုသည်။ တောင်ပတ်လမ်း အင်္ဂလိပ် အင်္ဂလိပ် ပြုသည်။
- သက်သေအကျိုးစွာ တွင်လျှင် ရှေးဝင် ဖွဲ့စည်းရေး ထုတ်ပြန်သည်။ မိတ်ဆွေအဖြစ်ဖြင့်-၄၇ ခု ပြုသည်။
- အင်္ဂလိပ် အင်္ဂလိပ် အင်္ဂလိပ် အင်္ဂလိပ် ပြုသည်။
- အင်္ဂလိပ် အင်္ဂလိပ် အင်္ဂလိပ် အင်္ဂလိပ် ပြုသည်။

- လျှင်အင်္ဂလိပ်အင်္ဂလိပ်
- | | |
|----------------------|----------------------|
| ၁ တောင်ပတ်လမ်း | ၅ မြေပုံဆွဲရေး |
| ၂ အင်္ဂလိပ်အင်္ဂလိပ် | ၆ အင်္ဂလိပ်အင်္ဂလိပ် |
| ၃ မြေပုံဆွဲရေး | ၇ မြေပုံဆွဲရေး |

ဥစ္စာစနစ်ကြွယ်၍ဆန်းစစ်ချက်

- စုတ်စောထွက်ပေါက်ကြွေပါးစား - ၄၇ - အိမ်ပြိုသေဆုံးစေရက် - ၃၀ - ဆိပ်က ဆက်ရဲ
စားပါးစားဆင်ခြင်ပါသတည်း
- စောင့်ရှောက် ပါရသောဘဝစောင့်ရှောက်စာရင်းအဖြစ်ပရိုဂရမ်ကော်မတီကော်မတီ
မြဲခြင်း စောင့်မြဲပါသတည်း
- ဂယ်ရှာအတွက် စာစိစစ်စဉ် ရှေးဆွဲစောင့်ရှောက်မှု ဆက်ရှာခြင်း ၁၀၀ စာရွေးချိ
စုစည်းမှု ပျက်ကွဲကြပါသတည်း
- အစိုးရ၊ အစိုးရမဟုတ်သော ဖွဲ့စည်းပုံအခြေခံဥပဒေနှင့် ပူးပေါင်း၍ စောင့်ရှောက် ဖွဲ့စည်းရေးအဖွဲ့
ပညာ၊ အဖွဲ့အစည်းအဖွဲ့ပါး၊ စာတတ်ကြောက်သူများပါး ပါသတည်း

ရာသီခွင်ပြကွဲဒီန်

အကြောင်းအရာ	တန်ခူး ၄	ကဆုန် ၅	နယုန် ၆	ဝါဆို ၇	ဝါခေါင် ၈	တော်သလင်း ၉	သီတင်းကျွတ် ၁၀	တန်ဆောင်မုန်း ၁၁	နတ်တော် ၁၂	ပြာသို ၁၃	တပို့တွဲ ၁၄	တပေါင်း ၁၅
ရာသီဥတု												
ပိုက်ပျိုးရေး			ပိုက်						ပိုက်			
တင်ငွေ/ထွက်ငွေ		၆၂	၆၂၂	၆၂	၂			၆၂	၆၂၂	၆၂	၂	
ကျန်းမာရေး			ဝမ်းချောင်း/ဝမ်းပျက်			ထွက်ငွေ			နှုတ်ငွေ/ခွဲငွေ			
ပွဲလမ်းသဘင်	ကျွန်းတက် ၂						ကဆုန်				ပွဲ၊ ရာသီ သဘင်	
သောက်သုံးရေ ရရှိမှု												
အစားအစာဖူလုံမှု												

ပါဝင်ဆွေးနွေးသူ
ကျား- ၄
မ- ၁၁

မှတ်တမ်းတင်သူ
အမည် ဦးစိန်မိုး
ရာထူး ဂျပေအဖွဲ့ချုပ်-၇-၇-၂၆

ကုသိန္ဒရ မြေလွန်ချက် စစ်ချက်

- ခုတ်စာစာအုပ်၊ ဂ္ဂူသည့်အစီအစဉ် စိုက်ပျိုးရေး၊ ဂျပ်၊ ခိုင်စားသောက် သည်။
- စပါး၊ ခြံစိုက်လှေစိုက်မြေစောက်တို့ကလေးစိုက်သိမ်းသည်။
- မြေကင်းသည် ခွန်လှေစိုက်မြေ ခိုင်စောက်ကလေးသည်။
- ပုံစံမိမ့်ကို ခွန်လှေစိုက်မြေ ကျေးဒီဂျီလတွင် သည်။
- ကုသိန္ဒရသည် ချုပ်ငြိမ်း ဖြစ်တော်ကလေးအထိမျိုးမျိုးသည်။
- ကျေးစာစားက ခွန် - ချုပ်ငြိမ်း စေ့ဖျက်ဝမ်းကျော၊ ဩဂုတ်မှစောက်တို့ကလေးစိုက်
စား၊ ဂျက်မျိုး၊ ခိုင်စောက် - ဒီဂရီကလေး နှစ်၊ ကျေးစားမျိုး မြစ်သည်။
- သိန္ဒရလွယ် သောဒီဂရီကလေး - ဒီဂရီကလေး မှာ စေ့စားကျေးစား လှေသည်။
- သိန္ဒရစိုက်ပျိုး သော ချပ် - ချုပ်ငြိမ်း ဖြစ်လွယ်စေ့စားကျေးစားလှေသည်။
- ခုတ်စာစာ ဂ္ဂူတွင် ကျေးဒီဂျီလတွင် ပြီးရာ နှစ်သက်ကလေး မှာ စောက် ဖြစ်သည်။
- ချုပ်ငြိမ်း ဖြစ်တော်ကလေး အထိလမ်း၊ မြေစောက်လွယ်ကျေးစားစော်ခဲပါ သည်။

ပိုင်းဆိုင်ရာများနှင့် ခြုံငုံခြင်း

ကျား	မ	ကျား + မ
ကျား ၅ နှစ် ဝေလင်ကျော် ဝေလင်ကျား ၅ နှစ်	- အင်အားစွမ်း	- ဝေလင်ကျား - ဝေလင်မ - အိမ် - ဝေလင်ကျား - ဝေလင်မ - အိမ် - ဝေလင်ကျား - ဝေလင်မ - ဝေလင်ကျား - ဝေလင်မ

ပြောင်းရွှေ့မှုများ ဆိုင် နေရာများ

အမှတ်	အိမ်	အမှတ်/လမ်း
<ul style="list-style-type: none"> - အမှတ် ၁၀ - အမှတ် ၅၅ - အမှတ် ၈၈ - အမှတ် ၉၉ - အမှတ် ၁၀၀ 	<ul style="list-style-type: none"> - အမှတ် ၁၀၀ 	<ul style="list-style-type: none"> - အမှတ် ၁၀၀ - အမှတ် ၅၅ - အမှတ် ၈၈ - အမှတ် ၉၉ - အမှတ် ၁၀၀ - အမှတ် ၁၀၀ - အမှတ် ၅၅ - အမှတ် ၈၈

ပိုင်ဆိုင်မှုဆိုင်ခပ်ချက်

- အမျိုးသမီးများက အင်ချာတင်တစ်မျိုးတည်းသာလှုံ့ဖွဲ့ပြီး ဝါးဝါးခွံသည်။
- အမျိုးသားများက စားလှုံ့ကွမ်း၊ ခြုံကွဲသည်ထက် လက်ကိုလှုံ့ဖွဲ့သည်။
- အမျိုးသားသည်ပယ်စား၊ ကြိုက်သည်ထက် လက်၊ စားလှုံ့ကွမ်း၊ တံထားတို့ကို ဝါး ချုပ်သည်။
- အစားကွမ်းမှာ မျိုးသားများက မျိုးသမီးများထက် ပြုပြင်ခြင်း၊ ဆုံးဖြတ်ခြင်း များကို ခြုံဆောင်သည်။
- ပယ်စား၊ ငြက်တင်၊ ခါး၊ တံထား၊ စားခဲ ကျား၊ မယ်၊ ခါးခဲ၊ သားခဲ စား၊ စေ့ပုတ်၊ စေ့မာန် စားခြင်း အမျိုးသား၊ အမျိုးသမီးအားလုံးလှုံ့ဖွဲ့သည်။
- အမျိုးသားအမျိုးသမီးတို့၏ ဝါးချက်များ၊ စက်၊ ဝတ်၊ စားခဲကျား၊ သစ်စား၊ ခါး၊ မယ်၊ စေ့မာန်နှင့် ခါးခဲတို့ဖြစ်သည်။
- သားပယ်စားနှင့် ခါးခဲထက် အစားကွမ်းထက် စက်ခြင်း၊ အစားကွမ်းခြင်း၊ ပစ္စည်းများ ထားထူခြင်းတို့ ခြုံဆောင်သည်။

ပင်ကုအိမ်သုံးသင်ခြင်းပြပုံ

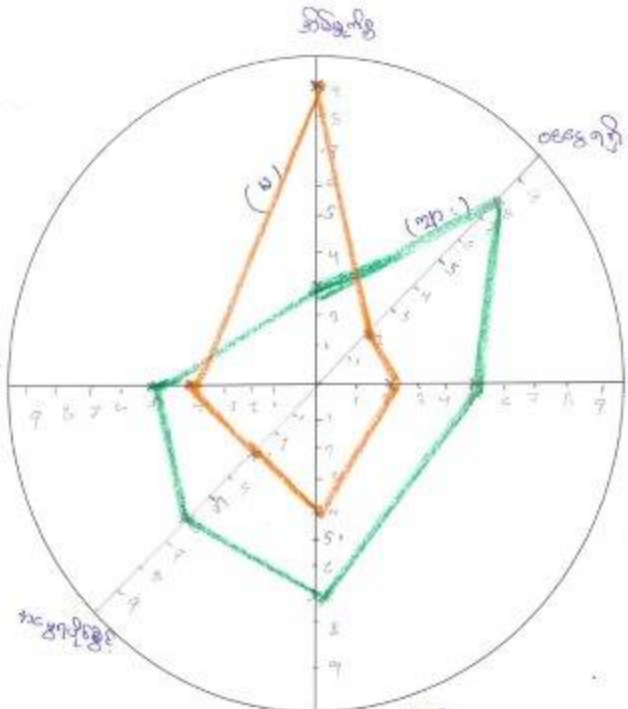

(က) —————
 (ခ) —————

ဝါဂ်ဆေးဆေးသူ
 ကျား ၁၃
 မ ၂၉

မှတ်တမ်းတင်သူ ^{မာမာ}
 အမည် ဦးခင်မိုး
 ရာထူး ဂျူနီယာ ဦးမိုးမိုး

အဖွဲ့အစည်းချိတ်ဆက်မှု ပြပုံ(ကျေးဇူးအတွင်း/အပြင်)

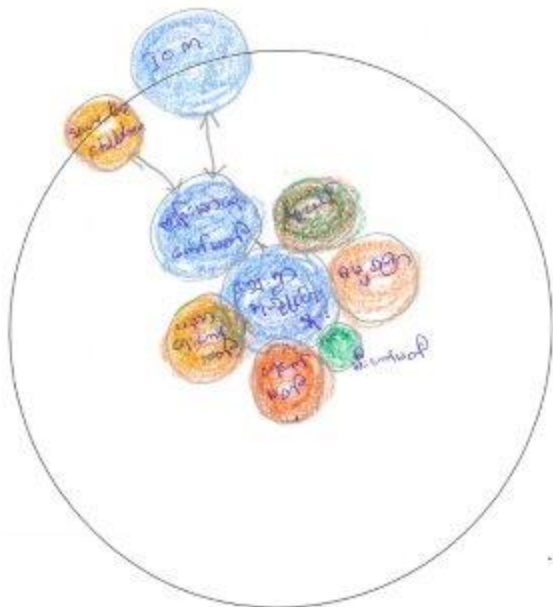

ပိတ်ဆို့ရေးဆွဲသူ

ကျား-၅

၈-၁၆

မှတ်တမ်းတင်သူ

အမည် ဦးမိမိယု

ရာထူး ကျေးဇူးအတွင်းစီးရီး-၈၆

သို့သော်လည်း (ခုတ်စော)

- သို့သော်လည်း... ကျေးဇူးတင်စွာ... အဖွဲ့ဝင်များ... ဖွဲ့စည်း... ထိုကော်မရှု... အဖွဲ့ဝင်အဖြစ်... ဆောင်ရွက်ပါ။
- လူပျို ဖွဲ့စည်း... သို့သော်လည်း... အဖွဲ့ဝင်အဖြစ်... ဆောင်ရွက်ပါ။
- ကျေးဇူးတင်စွာ... သို့သော်လည်း... လိုအပ်ချက်... ဖွဲ့စည်း... ဆောင်ရွက်ပါ။
- ကော်မရှု... သို့သော်လည်း... ဆောင်ရွက်ပါ။
- Save the children ဖွဲ့စည်း... ကော်မရှု... ဆောင်ရွက်ပါ။
- ကော်မရှု... သို့သော်လည်း... ဆောင်ရွက်ပါ။

ကျေးရွာပီ/ထောက်ကော်မတီဖွဲ့စည်းပုံဇယား

ကျေးရွာပီ/ထောက်ကော်မတီဥက္ကဋ္ဌ
 ၁။ ဦးစော၊ခိုင်
 ၂။ ဒေါ်အေးဖြူ

ကျေးရွာစောနာဝန်ထမ်း
 ၁။ ဦးသန်းဖြူ
 ၂။ ဝန်ကြီးဦးဝေ



စောင့်ကြည့်ကြီးကြပ်ရေး
 ကော်မတီ
 ၁။ ဦးမောင်ခင်
 ၂။ ဒေါ်စုစုဌေး

လည်ပတ်ထိန်းသိမ်းရေးကော်မတီ
 ၁။ ဦးမောင်ရီ
 ၂။ ဒေါ်ခင်စန်းဝင်း

ဝယ်ယူရေးကော်မတီ
 ၁။ ဦးအာဇာ
 ၂။ ဝန်ကြီးဦးမေ

ဝေဖန်အကြံပြုတိုင်ကြားချက်
 ဖြေရှင်းရေးအဖွဲ့
 ၁။ ဦးသန်းဝင်း
 ၂။ ဒေါ်ဖြူဖြူ အုန်း

ငွေစာရင်းကိုင်
 ၁။ ဦးဇော်ဝေ

ပါဝင်ဆွေးနွေးသူ
 ကျား- ၂၁
 မ- ၂၉

မှတ်တမ်းတင်သူ
 အမည် ဦးကျော်စွာ
 ရာထူး နယ်လူ့စည်းစဉ်းရေးမှူး

ကျေးရွာအုပ်စုစီတောက်ကော်မတီဖွဲ့စည်းပုံဇယား

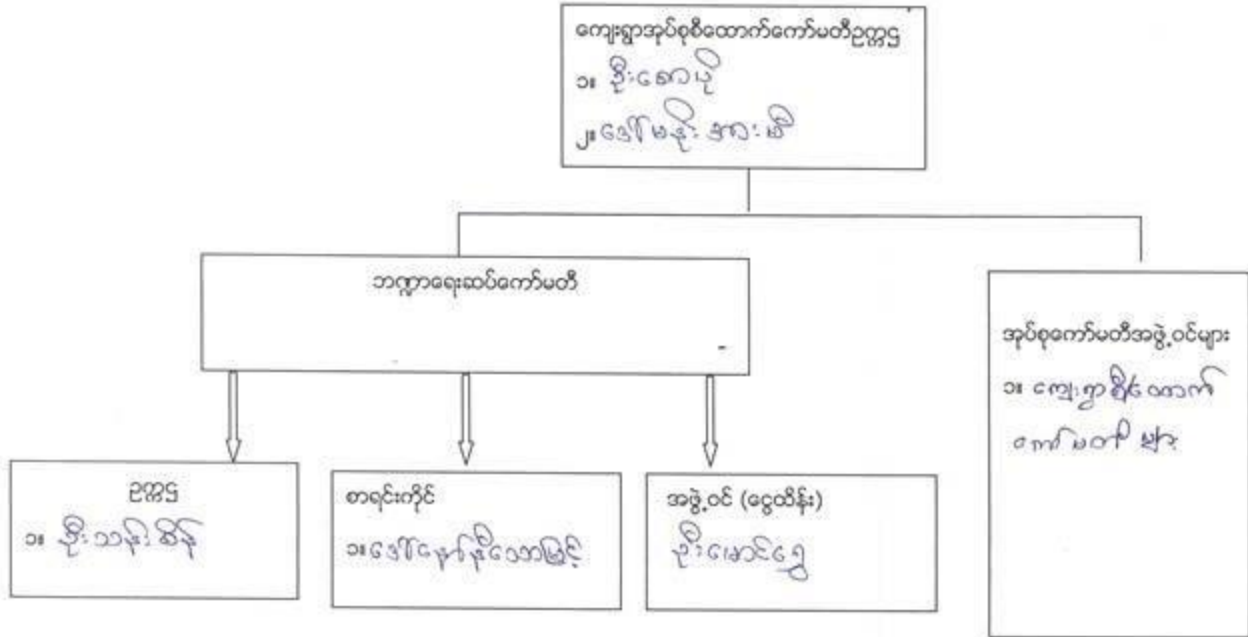

ပါဝင်ဆွေးနွေးသူ

ကျား- ၄၂ မ- ၂၆

မှတ်တမ်းတင်သူ 

အမည် ဦးစိန်မိုး

ရာထူး ၂၄ ဘူစုပူးဂျူးကျေးရွာ

ပုံစံ - ၈ - ၁ ကျေးရွာအစုံခြုံစာရင်းအလက်များ (Form PC 1)

လယ်ဧွန်ရွာ၏ လူထုစဉ်းစုံစရိတ်သည် ကျေးရွာ ခေါင်းဆောင်များအား ကျေးရွာအစုံအလင်များကို ပေးပို့ရန်အတွက် ဝယ်ယူရန်အတွက် ဝယ်ယူရန်အတွက် ဝယ်ယူရန်အတွက်	ကျေးရွာတစ်ရွာသို့ ပထမဆုံးမိတ်ဆက်ပေး ကျေးရွာအစုံအလင်များအား ကျေးရွာအစုံအလင်များကို ပေးပို့ရန်အတွက် ဝယ်ယူရန်အတွက် ဝယ်ယူရန်အတွက် ဝယ်ယူရန်အတွက်	ထူးဆောင်စာအုပ်အစီ ကျေးရွာအစုံအလင်များကို ဝယ်ယူရန်အတွက် ဝယ်ယူရန်အတွက် ဝယ်ယူရန်အတွက် ဝယ်ယူရန်အတွက်
ကျေးရွာအစုံအလင်အစည်း အဖွဲ့ ဦးစီးအဖွဲ့ဝင်များသည် ဤအစုံအလင်များအား စစ်ဆေးပြီး မှန်ကန်အောင်ပြုလုပ်ရမည်။ ဤအစုံအလင်တွင် လူထုစဉ်းစုံစရိတ်ပေးပို့မှု သတင်းအစုံအလင်ထဲသို့ Tablets မှ တစ်စုံ ဖြည့်သွင်းရမည်။	ကျေးရွာအစုံအလင်အစည်း အဖွဲ့ ဦးစီးအဖွဲ့ဝင်များသည် ဝယ်ယူရန်အတွက် ဝယ်ယူရန်အတွက် ဝယ်ယူရန်အတွက် ဝယ်ယူရန်အတွက်	ကျေးရွာအစုံအလင်အစည်း အဖွဲ့ ဦးစီးအဖွဲ့ဝင်များသည် ဝယ်ယူရန်အတွက် ဝယ်ယူရန်အတွက် ဝယ်ယူရန်အတွက် ဝယ်ယူရန်အတွက်
ပြည်နယ်တိုင်းအစည်းအဝေး ဦးစီးအဖွဲ့ဝင်များသည် ဝယ်ယူရန်အတွက် ဝယ်ယူရန်အတွက် ဝယ်ယူရန်အတွက် ဝယ်ယူရန်အတွက်	ပြည်နယ်တိုင်းအစည်းအဝေး ဦးစီးအဖွဲ့ဝင်များသည် ဝယ်ယူရန်အတွက် ဝယ်ယူရန်အတွက် ဝယ်ယူရန်အတွက် ဝယ်ယူရန်အတွက်	ပြည်နယ်တိုင်းအစည်းအဝေး ဦးစီးအဖွဲ့ဝင်များသည် ဝယ်ယူရန်အတွက် ဝယ်ယူရန်အတွက် ဝယ်ယူရန်အတွက် ဝယ်ယူရန်အတွက်

လူဦးရေ	အိမ်ထောင်စုအရေအတွက်	ကိုးကွယ်သည့်ဘာသာ	အိမ်ထောင်စုအရေအတွက်
လူဦးရေ (၁) - ၈၅၂	၄၇ နေရာ	ဘာသာ (၁) - ၈၅၂	၄၇ နေရာ
လူဦးရေ (၂) - ၈၅၂	၄ နေရာ	ဘာသာ (၂) - ၈၅၂	၄ နေရာ
လူဦးရေ (၃) -		ဘာသာ (၃) -	
လူဦးရေစုစု -		ဘာသာစုစု -	
အခြား	အရေအတွက်		
မသန်စွမ်းသူများ			
ထက်ကြီးရွယ်အိုများ (၆၅ နှစ် နှင့် အထက်)	၈၄ မ - ၇		
စစ်ဘေးဒုက္ခသည်			

	အမျိုးသား (အရေအတွက်)	အမျိုးသမီး (အရေအတွက်)
လူဦးရေ		
လူဦးရေ (၁) - ၈၅၂	၄၁၂	၄၄၀
လူဦးရေ (၂) - ၈၅၂	၁၀	၆
လူဦးရေ (၃) -		
အခြား		
အိမ်ထောင်စုစုစီ	၄၇	၁၁ နေရာ

(၁) အစုံအလင်အစည်းအဖွဲ့ အဖွဲ့အစည်းများ

အစည်းအဝေး	အဖွဲ့ ခြုံငုံ	ကျန်းမာရေး	အဖွဲ့ ခြုံငုံ	ဘာသာရေး အစည်းအဝေး	အဖွဲ့ ခြုံငုံ
အထက်တန်းကျောင်း	<input type="checkbox"/>	မရှိ	<input type="checkbox"/>	မရှိ	<input type="checkbox"/>
အလယ်တန်းကျောင်း	<input type="checkbox"/>	ကျန်းမာရေးဌာန	<input type="checkbox"/>	ကျန်းမာရေးဌာန	<input type="checkbox"/>
မူလတန်းကျောင်း	<input checked="" type="checkbox"/>	ကျန်းမာရေးဌာန	<input type="checkbox"/>	ကျန်းမာရေးဌာန	<input type="checkbox"/>

ပုဂ္ဂိုလ်ကောင်း	<input type="checkbox"/>	ခေမာပေးခန်း	<input type="checkbox"/>	ခရစ်ယာန်ကောင်း	<input type="checkbox"/>
အပြား	<input type="checkbox"/>	အပြား	<input type="checkbox"/>	တင်	<input type="checkbox"/>
မှတ်ချက်		မှတ်ချက်		မှတ်ချက်	

(ဂ) ကျွန်ုပ်တို့သည် သူတို့အား (ကျေးဇူးတင်နေသလိုပင်) သို့မဟုတ် တခြားရွာမှလာရောက်သော ကျွန်ုပ်တို့သည် သူတို့)

(ခ) စာသင်ကျမ်း			(၂) ကျွန်ုပ်တို့			(၃) လက်မှတ်ထုတ်		
	ရွာတွင်နေထိုင်သူ	အခြားရွာမှလာသူ		ရွာတွင်နေထိုင်သူ	အခြားရွာမှလာသူ		ရွာတွင်နေထိုင်သူ	အခြားရွာမှလာသူ
မှတ်တမ်းပြုစုရေး/မ	<input type="checkbox"/>	<input checked="" type="checkbox"/>	ခရစ်ယာန်	<input type="checkbox"/>	<input type="checkbox"/>	လက်သား	<input type="checkbox"/>	<input type="checkbox"/>
အထောက်အကူပြုရေး/မ	<input type="checkbox"/>	<input type="checkbox"/>	လက်ထောက်ကျွန်ုပ်တို့	<input type="checkbox"/>	<input type="checkbox"/>	ပန်နီ	<input type="checkbox"/>	<input type="checkbox"/>
အလယ်တန်းပြုရေး/မ	<input type="checkbox"/>	<input type="checkbox"/>	အချို့သောကျွန်ုပ်တို့	<input type="checkbox"/>	<input type="checkbox"/>	လက်ထောက်ကျွန်ုပ်တို့	<input type="checkbox"/>	<input type="checkbox"/>
ပုဂ္ဂိုလ်ရေး/မ	<input type="checkbox"/>	<input type="checkbox"/>	သာယာရေး	<input type="checkbox"/>	<input type="checkbox"/>	ခရစ်တော်ကျွန်ုပ်တို့	<input checked="" type="checkbox"/>	<input type="checkbox"/>
အပြား	<input type="checkbox"/>	<input type="checkbox"/>	ပြည်သူ့ကျန်းမာရေးလုပ်ငန်း	<input type="checkbox"/>	<input type="checkbox"/>	စက်ပြင်ရေး	<input type="checkbox"/>	<input type="checkbox"/>
မှတ်ချက်			မှတ်ချက်			မှတ်ချက်		

(ဃ) ကျေးဇူးတင်ရောက်ရှိနိုင်သည့် လမ်းအခြေအနေ / ကျေးဇူးတင်ရွာသည် ၎င်း၏ ကျေးဇူးတင်ရန်နှင့် ဆက်သွယ်ထားသော လမ်းအခြေအနေ (အောက်ပါအတိုင်း)

ကျောက်ကြမ်းလမ်း ကတ္တရာလမ်း ကွန်ကရစ်လမ်း မော်တော်ဆိုင်ကယ်လမ်း
 ကျောက်ခင်းလမ်း မြေသားလမ်း လူသွားလမ်း အပြား _____

(င) ကျေးဇူးပြုပြီးမှတ်ချက်

- (၁) လူထုတို့ ဦးစီးပေးသော ဤကျေးဇူးတင်ကျေးဇူးပြုပြီးမှတ်ချက်ကို ဖတ်ရှုပါသလား?
- (၂) ဦးစီးပေးသော ဤစီမံခန့်ခွဲမှုကို မှတ်တမ်းတင်ရန် ဝန်ထမ်းများ ပြင်ဆင်ပေးပါသလား?
- (၃) ဤစီမံခန့်ခွဲမှုကို ပြီးစီးမှုအတည်ပြုပေးပါသလား?

စီမံခန့်ခွဲမှု
 မှတ်တမ်းတင်ပေးပါ
 မြေသားလမ်း / မှတ်တမ်း
 မှတ်တမ်းတင်ပေးပါ

(စ) ခရီးစဉ်အစော

- (၁) ဤကျေးဇူးတင်ပေးမှု ၎င်းကျေးဇူးတင်ရန်အတွက် ခရီးစဉ်မည်မျှ ကျေးဇူးတင်ပါသလား?
- (၂) ဤကျေးဇူးတင်ပေးမှု ၎င်းကျေးဇူးတင်ရန်အတွက် သွားလာရေးအတွက် ကြားဖြင့် သည့်အချိန်

ခြောက်ခု သို့မဟုတ် ကြားဖြင့် ခရီးစဉ် / မော်တော်ဆိုင်ကယ် / မြေသားလမ်း / လမ်း / မော်တော်ဆိုင်ကယ် / အပြား

မော်တော်ဆိုင်ကယ် ခရီးစဉ် / မော်တော်ဆိုင်ကယ် / မြေသားလမ်း / လမ်း / မော်တော်ဆိုင်ကယ် / အပြား

(ဆ) မတ်တပ်ကျော်ဆိုင်ရာ သဘာဝအေးအေးအေးအေး

ဤကျေးဇူးတင်ပေးမှုကို မှတ်တမ်းတင်ပေးပါ။ သဘာဝအေးအေးအေးအေး ကျေးဇူးတင်ပေးရန် ဦးစီးပါသလား။
 မှတ်တမ်းတင်ပေးပါ မှတ်တမ်းတင်ပေးပါ မှတ်တမ်းတင်ပေးပါ

(ခ) ကော့ရှာတွင် ခွဲစည်ထားသော အခွဲအစဉ်များ၊ လူထုဝန်ထမ်းများနှင့် ဤကော့ရှာတွင် ကော့ရှာဖွံ့ဖြိုးရေးအတွက် အပိုရ (သို့) ရွာသာယာရေးကော်မတီဝင်(သို့) စီမံကိန်းထပ်စုမှု ခွဲစည်ထားသည့် အခွဲအစဉ်များရှိပါသလား။

(၁) -----
(၂) -----

(ဈ) အထွေထွေအုပ်ချုပ်ရေး ဦးစီးဌာန (GAD) မှ မှတ်တမ်းတင်ထားခြင်း ဤကော့ရှာသည် အထွေထွေအုပ်ချုပ်ရေး ဦးစီးဌာန (GAD) မှ မှတ်တမ်းတင်ထားမှု ရှိပါသလား။
မရှိပါ ရှိပါသည်

ကော့ရှာခေါင်းဆောင်

အမည် ဦး စောစွာ ခင်

လက်မှတ်  ၁၄.၆ ၂-၂-၂၀၁၇

လူထုဝန်ထမ်းများ

အမည် ဦး ဒေါ်ခင်

လက်မှတ်  ၁၄.၆ ၂-၂-၂၀၁၇

ပုံစံ - ၀-၂ - စီမံကိန်းစက်ဝန်းအချိန်ဇယား (PC 2)

လမ်းညွှန်စာတမ်း သက်ဆိုင်ရာလူထုဆန်းစစ်ချက်/လက်ထောက်နည်းပညာများမှူးမှူး စီမံကိန်းစက်ဝန်းအဆင့်တစ်စဉ်ပြီးစီးတိုင်း ကျေးရွာနှင့် ကျေးရွာအုပ်စုအတွက် ဤပုံစံကို ပြည့်သွင်းရမည်။			
စည်းစိမ်းရေးရာ/ဝန်ထမ်း အမည် ဦးမြင့်လွင်			
ခန.စွဲ	၂-၂-၂၀၁၇	စက်ဝန်းအားအမှတ်ခြိမ်းမိ <input checked="" type="checkbox"/> စက်ဝန်း(၁) <input type="checkbox"/> စက်ဝန်း(၂) <input type="checkbox"/> စက်ဝန်း(၃) <input type="checkbox"/> စက်ဝန်း(၄)	
ပြည်နယ်/တိုင်း	ဧရာဝတီ	မြို့နယ်	ရွှေငါးကန်
ကျေးရွာအုပ်စု	ရွှေငါးကန်	ကျေးရွာ	ဒုတိယကျေးရွာ

စီမံကိန်းအောင်မြင်မှုအဆင့်များ	ခန.စွဲ		အစည်းအဝေးတွင်တက်ရောက်သူအရေအတွက်			
	စတင်သည့် ခန.	ပြီးဆုံးသည့်ခန.	အမျိုးသား အရေအတွက်	အမျိုးသမီး အရေအတွက်	အိမ်ထောင်စု အရေအတွက်	လူမျိုးစုတက်ရောက်သူ အရေအတွက် နှင့် လူမျိုးစုအမည်
၁။ ကျေးရွာစီမံကိန်း စိတ်ဆက်အစည်းအဝေး	၂-၂-၂၀၁၇	၃-၂-၂၀၁၇	၂၉	၃၂	၄၇	လိဆူး၊ ကယု၊ ၅၇/၄
၂။ ကျေးရွာဖွံ့ဖြိုးရေး စီမံချက်ရေးဆွဲခြင်း အစည်းအဝေး	၂-၂-၂၀၁၇	၃-၂-၂၀၁၇	၂၉	၃၂	၄၇	လိဆူး၊ ကယု၊ ၅၇/၄
၃။ ကျေးရွာအုပ်စု လုပ်ငန်းဆုံးဖြတ်ချက်ချသည့် အစည်းအဝေး	၁၉-၂-၂၀၁၇	၁၉-၂-၂၀၁၇	၄	၂	၆	လိဆူး၊ ၂၅ ကယု၊ ၁၁
၄။ မြို့နယ်အဆင့် စီမံကိန်းရေးဆွဲရေး နှင့် အကောင်အထည်ဖော်ရေးကော်မတီ၏ စီမံကိန်း သုံးသပ်မှု အစည်းအဝေး	၁၉-၄-၂၀၁၇	၁၉-၄-၂၀၁၇	၂၅	၂၅	၅၀	၂၅
၅။ မြို့နယ် စီမံကိန်းရေးဆွဲရေး နှင့် အကောင်အထည်ဖော်ရေး ကော်မတီ၏ဆုံးဖြတ်ချက် ရွာသို့ အသိပေး အကြောင်းကြားသည့် အစည်းအဝေး	၁၉-၄-၂၀၁၇	၁၉-၄-၂၀၁၇	၂၂	၁၇	၃၉	လိဆူး၊ ၂၅ ကယု၊ ၂၅
၆။ စီမံကိန်းလုပ်ငန်းခွဲစီမံချက်ရေးဆွဲခြင်း အစည်းအဝေး	၁၉-၄-၁၇	၁၉-၄-၂၀၁၇	၉	၆	၁၅	လိဆူး - ၈-၆ ၂-၆ ကယု၊ ၈-၃
၆.၁။ စီမံကိန်းလုပ်ငန်း အကောင်အထည်ဖော် ရေးဆွဲအစဉ် ရေးဆွဲခြင်း	၁၉-၄-၁၇	၁၉-၄-၂၀၁၇	၉	၆	၁၅	၈-၆ ၂-၆
၆.၂။ ဝယ်ယူရေးအစီအစဉ် ရေးဆွဲခြင်း	၁၉-၄-၁၇	၁၉-၄-၂၀၁၇	၉	၆	၁၅	၈-၆ ၂-၆

၆.၃၊ ဘဏ္ဍာရေးကုန်ကျမှု လျာထားအစီအစဉ် ရေးဆွဲခြင်း	၁၉၉၄.၂၀၇၇	၉-၄-၁၇	၉	၆	၁၅	စီမံ ကွပ်ကဲ	၂၀၆	၁၀၆
၆.၄၊ မြင်/ထိန်းအစီအစဉ် ရေးဆွဲခြင်း	၁၉၉၄.၂၀၇၇	၁၉၉၄.၂၀၇၇	၉	၆	၁၅	စီမံ ကွပ်ကဲ	၂၀၆	၁၀၆
၇၊ စီမံကိန်းလုပ်ငန်းခွဲ တိုးတက်မှု စောင့်ကြည့် အစည်းအဝေး								
၇.၁၊ အစည်းအဝေး ပထမအကြိမ်								
၇.၂၊ အစည်းအဝေး ဒုတိယအကြိမ်								
၇.၃၊ အစည်းအဝေး တတိယအကြိမ်								
၈၊ စီမံကိန်းလုပ်ငန်းခွဲ အပြီးသတ်စစ်ဆေးခြင်း အစည်းအဝေး								
၉၊ ကုထုစစ်ဆေးပွဲအစည်းအဝေး								

ပုံစံ - ၈ - ၃ ကျေးရွာခွဲ ဦးစားပေးအဖွဲ့ဝင်အစဉ် (Form PC 3)

လယ်ဦးနှစ်ခွက် အဆင့်(၃)	ကျေးရွာခွဲမှတ်ပုံမှန်ပျက်အစဉ်အစား ပြီးဆုံးသောအထိ ကျေးရွာခွဲဝင်မိန့်၊ အထောက်အကူပြု စကားပေါ်သည် လူထုစုစည်းဆုံးမပေးမှုအတွက်အစဉ်ပြင် ဤစကားပြင်ပုံစံအောင် ပြင်ပေးရမည်။
လူထုစုစည်းရန်အမျိုးအစား အမည်	၂၅-၈၆၅၂၆
ခန့်မှန်း	၃-၂-၂၀၁၇
ပြင်ပယ်/တိုင် ကား	ပြန်ပို့ ပြင်ပယ် ကျေးရွာအုပ်စု ဝိုင်းပတ်သည့် ကျေးရွာ စု(အစိုးရ) ကား အခက်အခဲအတားအဆီးများအားလုံးပေးပို့ခြင်း - ယခုလက်ရှိအခြေအနေအတွက် ဤကျေးရွာခွဲ ဦးစားပေးအဖွဲ့ဝင်အစဉ် အခက်အခဲအတားအဆီးများသည် မည်သည့်မျိုးဖြစ်ပါသနည်း (အမျိုးသား/မိန်းမ အနည်းဆုံးအခက်အခဲ ၅ ခုစီပေးပါ)
အမျိုးသား အဖွဲ့မှ တင်ပြသောအခက်အခဲအတားအဆီးများ	အမျိုးမိန်းမ အဖွဲ့မှ တင်ပြသောအခက်အခဲအတားအဆီးများ
၀ မပါ။	၀ မပါ။
၂ မပါ။	၂ မပါ။
၃ မပါ။	၃ မပါ။
၄ မပါ။	၄ မပါ။
၅ မပါ။	၅ မပါ။

၈။ မျက်နှာမပြင် - အခက်အခဲ (၅) ခုစီ အတွက် ကျေးရွာခွဲ ဦးစားပေး မျက်နှာမပြင်အဖွဲ့ဝင်များအား တင်ပြပါ။

အမျိုးသားအဖွဲ့မှ တင်ပြသောမျက်နှာမပြင်များ	အမျိုးမိန်းမအဖွဲ့မှ တင်ပြသောမျက်နှာမပြင်များ
၀ မပါ။	၀ မပါ။
၂ မပါ။	၂ မပါ။
၃ မပါ။	၃ မပါ။
၄ မပါ။	၄ မပါ။
၅ မပါ။	၅ မပါ။

၉။ လူထုစုစည်းရန် လာမည့် (၄) ခုစီအတွက် အဖွဲ့ဝင်သော ဦးစားပေး ဦးစားပေးအဖွဲ့ဝင်တစ်ဦး လုပ်ငန်း အစီအစဉ်များအစီအစဉ်

အဆင့်	ကျေးရွာခွဲအတွက် ဦးစားပေး ဦးစားပေးအဖွဲ့ဝင်တစ်ဦး လုပ်ငန်းစဉ်များ	အစီအစဉ် (အမျိုးသားများ/ အမျိုးမိန်းမများ/အမျိုးသား+ အမျိုးမိန်းမ)	ခန့်မှန်းကုန်ကျ စရိတ်	အကျိုးခံစားခွင့်ရှိသူ ခန့်မှန်းရေ အထွက်
၀	မပါ။	ကျား + ၁၀	၂၅ သိန်း	၁၉၄ ဦး
၂	မပါ။	ကျား + ၁၀	၂၂ သိန်း	၅၁ ဦး
၃	မပါ။	ကျား + ၁၀	၁၅၆ သိန်း	၁၉၄ ဦး
၄	မပါ။	ကျား + ၁၀	၁၄ သိန်း	၅၁ ဦး
၅	မပါ။	မပါ။	မပါ။	မပါ။

၈ လူထုဝင်ကုန်ခံ လာမည့် (၄) နှစ်အတွက် အကျဉ်းစစ်ခံစား ဦးစားပေး မြို့ဖွဲ့တိုးတက်မှု လုပ်ငန်း ဆောင်ရွက်ပေးအောင်ပြုပါ။

အဆင့်	မကုမ္ပဏီအတွက် ဦးစားပေး မြို့ဖွဲ့ တိုးတက်မှု လုပ်ငန်းစဉ်များ	အစဉ်ပြုသူ (အမျိုးသားများ/ အမျိုးသမီးများ/အမျိုးသား+ အမျိုးသမီး)	အခန်းကဏ္ဍ
၁	လျှပ်စစ် မီး	၇၅၇ + ၂၁	
၂	မြို့ကုမ္ပဏီ မကုမ္ပဏီအတွက် အကျဉ်းစစ်ခံစား	၈၇၃ + ၂၁	
၃			
၄			
၅			

ခေါင်းစောင်၊ မကုမ္ပဏီဝင်ကုန်ခံအထောက်အကူပြုကော်မတီမှ အတည်ပြုမည်။

အမည် ဒေါ်အေးမိုး လက်မှတ် Sa ဝန်ထုပ် ၃.၂.၂၀၁၇

ပုံစံ - ၈ - ၄ ကျေးရွာအုပ်စုစီမံကိန်းလုပ်ငန်းခွဲစွဲချိတ်ဆက်ပုံစံ (Form PC 4)

လမ်းညွှန်ရွာကံ၊ စီမံကိန်းလုပ်ငန်းခွဲစွဲချိတ်ဆက်ပုံစံအစည်းအဝေးပြီးနောက်တွင် ကျေးရွာအုပ်စုမှ CF/TF တို့၏ အကူအညီရယူ၍ ကျေးရွာစီထောက်ကော်မတီမှ လက်မှတ်ရေးထိုးပြီး အဆိုပါပုံစံအား ပြည်နယ်အောင်မြင်သွင်းရမည်။ ဤပုံစံအား ပြည်နယ်အောင်မြင်ပြီးပါက ကျေးရွာအုပ်စုမှ ငြိစတိုးထောက်ရေးစီမံခန့်ခွဲမှုဦးစီးဌာနသို့ ပေးပို့ရန်အတွက် နောက်ဆက်တွဲအဖြစ် ထားရှိရမည်။ CF မှ ကျေးရွာအုပ်စုအစည်းအဝေးစီမံကိန်းလုပ်ငန်းခွဲစွဲအိုင်ရာ အချက်အလက်များကို MIS သို့ ထည့်သွင်းရမည်။ (ယခုစီမံကိန်းလုပ်ငန်းခွဲ မလုပ်ကိုင်သော ကျေးရွာများ မပါဝင်ပါ။)

ကျေးရွာအုပ်စုစွဲချိတ်ဆက်ပုံစံအစည်းအဝေး ဦးစီးဌာန

ခန့်ခွဲ	စက်ဝန်းအားအမှတ်ခြစ်ပေးပါ။(၁) စက်ဝန်း(၁) စက်ဝန်း(၂) စက်ဝန်း(၃) စက်ဝန်း(၄)
ပြည်နယ်/တိုင်း ကဏ္ဍ၊ ဦးစီးဌာန	ကျေးရွာအုပ်စု ဦးစီးဌာန

ကျေးရွာအမည်	ထောက်ခွက်မည့် လုပ်ငန်းများ	အတိုင်းအတာ	ခန့်မှန်း တိုက်ရိုက် အကျိုးခံစားခွင့် ရှိသူများ	အဆိုပြုထင်ပြုသူ	ခန့်မှန်းကုန်ကျစရိတ်				
					စီမံကိန်းမှ ထည့်သွင်းမှု	ကျေးရွာမှ ထည့်သွင်းမှု	အခြားထည့်သွင်းမှု (ခေါ်ပြုပါ) ထည့်သွင်းခွင့်၊ အမည်/အဖွဲ့	စုစုပေါင်း	
ဒဂုံ၊ သစ်	ရွာတွင်း မြေကွက်များ ဖယ်ရှားခြင်း	၈၀၀'	၁၈၆	<input type="checkbox"/> ကျား <input type="checkbox"/> မ မ/ကျား+မ =	၈၅ သိန်း				
ပိန်း၊ ချစ်	ရွာဝင်တံတား (၂) ဖြစ်	၃'x၃'x၃၉'	၁၃၉၃	<input type="checkbox"/> ကျား <input type="checkbox"/> မ မ/ကျား+မ	၄၅ သိန်း				
ပိန်း၊ ချစ်	ရွာထဲကျောင်း အိမ်သာ	၁၄'x၅'x၇'	၈၂၀	<input type="checkbox"/> ကျား <input type="checkbox"/> မ မ/ကျား+မ	၃၂ သိန်း				
နန်း၊ ရွာ	ရွာထဲကျောင်း (၂) ဖြစ်	၂၇'x၁၈'	၁၀၀	<input type="checkbox"/> ကျား မ/မ <input type="checkbox"/> ကျား+မ	၆၀ သိန်း				
နန်း၊ ရွာ	ရွာထဲကျောင်း အိမ်သာ	၅'x၄'x၇'	၁၀၀	<input type="checkbox"/> ကျား မ/မ <input type="checkbox"/> ကျား+မ	၂၂ သိန်း				

ရာထူး ကျေးရွာအုပ်စု စီ/ထောက်ကော်မတီ ဥက္ကဋ္ဌ အမည် ဦးစော့ လက်မှတ် [Signature] ရက်စွဲ ၁၉.

ပုံစံ - ၀ - ၄ ကျေးရွာအုပ်စုစီမံကိန်းလုပ်ငန်းခွဲရွေးချယ်ခြင်းပုံစံ (Form PC 4)

လယ်သူရွက် စီမံကိန်းလုပ်ငန်းခွဲရွေးချယ်မှုအစည်းအဝေးပြီးနောက်တွင် ကျေးရွာအုပ်စု CF/TF တို့၏ အကူအညီရယူ၍ ကျေးရွာစီထောက်ကော်မတီမှ လက်မှတ်ရေးထိုးပြီး အဆိုပါပုံစံအား ပြည်နယ်အောင်မြင်သွင်းရမည်။ ဤပုံစံအား ပြည်နယ်အောင်မြင်သွင်းပြီးပါက ကျေးရွာအုပ်စုမှ ဦးတီးထောက်ပံ့ချက်တွင် TPIC သို့ ပေးပို့ရန်အတွက် နောက်ဆက်တွဲအဖြစ် ထားရှိရမည်။ CF မှ ကျေးရွာတစ်ရွာချင်းစီ၏ စီမံကိန်းလုပ်ငန်းခွဲစဉ်ရာ အချက်အလက်များကို MIS သို့ ထည့်သွင်းရမည်။ (ယခုနှစ်စီမံကိန်းလုပ်ငန်းခွဲ မလုပ်ကိုင်သော ကျေးရွာများ မပါဝင်ပါ။)

ကျေးရွာအစည်းရုံးမှူး/ရန်ကင်းအမည် **ဦးစောလှိုင်ကျော်**

နေ့စွဲ **၁၉. ၂. ၂၀၂၇**

ပြည်နယ်/တိုင်း **ကယား**၊ ညွှန်ကြားမှု **လှိုင်လက်**

စက်ဝန်းအားအမှတ်ဖြစ်ပေးပါ။ (✓) စက်ဝန်း(၁) စက်ဝန်း(၂) စက်ဝန်း(၃) စက်ဝန်း(၄)

ကျေးရွာအုပ်စု **လှိုင်လက်**

ကျေးရွာအမည်	ထောက်ခွက်မည့် လုပ်ငန်းများ	အတိုင်းအတာ	ခန့်မှန်း တိုက်ရိုက် အကျိုးစီးပွားခွင့် ရှိသူများ	အဆိုပြုစာတင်ပြသူ	ခန့်မှန်းကုန်ကျစရိတ်			
					စီမံကိန်းမှ ထည့်ဝင်မှု	ကျေးရွာမှ ထည့်ဝင်မှု	အခြားထည့်ဝင်မှု (ခေါ်ပြုပါ) ထည့်ဝင်ငွေ အမည်/အဖွဲ့	စုစုပေါင်း
လှိုင်လက်	မူလမြေပုံ၊ မြေပုံအခြေခံ၊ မြေပုံအခြေခံ	၈၅၀' x ၂၅၀'	၄၄၀၄	<input type="checkbox"/> ကျား <input type="checkbox"/> မ <input checked="" type="checkbox"/> ကျား+မ	၈၅၀' x ၂၅၀'			
ပုသိမ်	ကျောက်စာ၊ လက်	၆၀၀' x ၆၀၀'	၁၃၅	<input type="checkbox"/> ကျား <input type="checkbox"/> မ <input checked="" type="checkbox"/> ကျား+မ	၆၀၀' x ၆၀၀'			
တော်ဝင်ကျေး	ကျောက်စာ၊ လက်	၁၅၀' x ၃၀၀'	၅၃၇	<input type="checkbox"/> ကျား <input type="checkbox"/> မ <input checked="" type="checkbox"/> ကျား+မ	၁၅၀' x ၃၀၀'			
ကျေးစွယ်	ကျောက်စာ၊ လက်	၆၀၀' x ၁၅၀'	၈၅၁	<input type="checkbox"/> ကျား <input type="checkbox"/> မ <input checked="" type="checkbox"/> ကျား+မ	၆၀၀' x ၁၅၀'			
ကျောက်စာ (ကျောက်)	ကျောက်စာ၊ လက်	၆၀၀' x ၃၀၀'	၁၈၅	<input type="checkbox"/> ကျား <input type="checkbox"/> မ <input checked="" type="checkbox"/> ကျား+မ	၆၀၀' x ၃၀၀'			

ပုံစံ - ၀ - ၄ ကျေးရွာအုပ်စုစီမံကိန်းလုပ်ငန်းခွဲရွေးချယ်ခြင်းပုံစံ (Form PC 4)

လမ်းညွှန်ရွက်၊ စီမံကိန်းလုပ်ငန်းခွဲရွေးချယ်မှုအစည်းအဝေးပြီးနောက်တွင် ကျေးရွာအုပ်စုမှ CF/TF တို့၏ အကူအညီရယူ၍ ကျေးရွာစီထောက်ကော်မတီမှ လက်မှတ်ရေးထိုးပြီး အဆိုပါပုံစံအား ပြည်ပိုင်အောင်မြင်သွင်းရမည်။ ဤပုံစံအား ပြည်ပိုင်ရွာပြည်သွင်းပြီးပါက ကျေးရွာအုပ်စုမှ ဦးတီးထက်ရေးစီမံချက်တွင် TPIC သို့ ပေးပို့ရန်အတွက် နောက်ဆက်တွဲအဖြစ် ထားရှိရမည်။ CF မှ ကျေးရွာတစ်ရွာချင်းစီ၏ စီမံကိန်းလုပ်ငန်းခွဲဆိုင်ရာ အချက်အလက်များကို MIS သို့ ထည့်သွင်းရမည်။ (ယခုနှစ်စီမံကိန်းလုပ်ငန်းခွဲ မလုပ်ကိုင်သော ကျေးရွာများ မပါဝင်ပါ။)

ကျေးရွာစည်းရုံးရေးမှူး/ဝန်ထမ်းအမည် ဦး ဖြူလှိုင်

နေ့စွဲ ၁၉.၂.၂၀၁၇ စက်ဝန်းအားအမှတ်ခြစ်ပေးပါ။ (✓) စက်ဝန်း(၁) □ စက်ဝန်း(၂) □ စက်ဝန်း(၃) □ စက်ဝန်း(၄) □

ပြည်နယ်/တိုင်း ကယား၊ မြို့နယ် ရွှေငါးကော် ကျေးရွာအုပ်စု ရွှေငါးကော်

ကျေးရွာအမည်	ဆောင်ရွက်မည့် လုပ်ငန်းများ	အတိုင်းအတာ	ခန့်မှန်း တိုက်ရိုက် အကျိုးစီးပွားခွင့် ရှိသူများ	အဆိုပြုတင်ပြသူ	ခန့်မှန်းကန့်ကျင်ရိတ်			
					စီမံကိန်းမှ ထည့်ဝင်မှု	ကျေးရွာမှ ထည့်ဝင်မှု	အခြားထည့်ဝင်မှု (ခေါ်ပြုပါ) ထည့်ဝင်ငွေ အမည်/အဖွဲ့	စုစုပေါင်း
အောက်သာယာ	၆၇၀၀၀၀ ဂါလ(၅၀၀၀) ၆၇၀၀၀၀	၁၀'x၂၅'x၄'	၄၄၀	□ ကျား □ မ ■ ကျား+မ	၄၃ ခန့်			၄၃ ခန့်
သာယာ	၂၁၄'x၅'x၁၁' သာ	၁၀'x၅'x၄'	၄၄၀	□ ကျား □ မ ■ ကျား+မ	၂၂ ခန့်			၂၂ ခန့်
လဆန်းဒိုင်း	စာသင်ကျောင်း ၁၃၄'x၅' + စာသင်ကျောင်း အိမ်သာ	၁၀'x၅'x၄'	၄၂	□ ကျား □ မ ■ ကျား+မ	၅၂ ခန့်			၅၂ ခန့်
လဆန်းဒိုင်း	ဂါလ(၅၀၀၀) ၆၇၀၀၀၀ ၆၇၀၀၀၀	၁၀'x၅'x၄'	၄၂	□ ကျား □ မ ■ ကျား+မ	၃၅ ခန့်			၃၅ ခန့်
လှိုင်လှိုင်	စာသင်ကျောင်း ၁၃၄'x၅' + မူကြမ်းအိမ်သာ	၁၀'x၅'x၄'	၄၄၃	□ ကျား □ မ ■ ကျား+မ	၆၃ ခန့် ၂၁ ခန့်			၆၃ ခန့် ၂၁ ခန့်

ပုံစံ - ၈ - ၄ ကျေးရွာအုပ်စုစီမံကိန်းလုပ်ငန်းခွဲရွေးချယ်ခြင်းပုံစံ (Form PC 4)

လမ်းညွှန်ချက်၊ စီမံကိန်းလုပ်ငန်းခွဲရွေးချယ်မှုအစည်းအဝေးပြီးနောက်တွင် ကျေးရွာအုပ်စုမှ CF/TF တို့၏ အကူအညီရယူ၍ ကျေးရွာစီထောက်ကော်မတီမှ လက်မှတ်ရေးထိုးပြီး အဆိုပါပုံစံအား ပြည်နယ်အောင်မြင်သွင်းရမည်။ ဤပုံစံအား ပြည်နယ်အောင်မြင်ပြီးပါက ကျေးရွာအုပ်စုမှ ဦးတိုးထောက်ပံ့ချက်တွင် TPIC သို့ပေးပို့ရန်အတွက် နောက်ထက်တွဲအဖြစ် ထားရှိရမည်။ CF မှ ကျေးရွာတစ်ရွာချင်းစီ၏ စီမံကိန်းလုပ်ငန်းခွဲအိုင်ရာ အချက်အလက်များကို MIS သို့ထည့်သွင်းရမည်။ (ယခုနှစ်စီမံကိန်းလုပ်ငန်းခွဲ မလုပ်ကိုင်သော ကျေးရွာများ မပါဝင်ပါ။)

ကျေးရွာစည်းရုံးရေးမှူး/ခန့်တမ်းအမည် **ဒေါ် မြသိန္နီ**

နေ့စွဲ _____

စက်ဝန်းအားအမှတ်ခြစ်ပေးပါ။(✓) စက်ဝန်း(၁) စက်ဝန်း(၂) စက်ဝန်း(၃) စက်ဝန်း(၄)

ပြည်နယ်/တိုင်း ကယား - _____ နယ် **ဒိုင်ဇက်** ကျေးရွာအုပ်စု **ဒိုင်ဇက်**

ကျေးရွာအမည်	ဆောင်ရွက်မည့် လုပ်ငန်းများ	အတိုင်းအတာ	ခန့်မှန်း တိုက်ရိုက် အကျိုးခံစားခွင့် ရှိသူများ	အဆိုပြုတင်ပြသူ	ခန့်မှန်းကုန်ကျစရိတ်			
					စီမံကိန်းမှ ထည့်ဝင်မှု	ကျေးရွာမှ ထည့်ဝင်မှု	အခြားထည့်ဝင်မှု (ခေါ်ပြုပါ) ထည့်ဝင်ငွေ / အမည်/အဖွဲ့	စုစုပေါင်း
ဒုတိယ	ကျွန်းကျစ်တံ၊ ကားကြမ်းအုံ	၁၅' x ၁၃'	၁၉၄	<input type="checkbox"/> ကျား <input type="checkbox"/> မ <input checked="" type="checkbox"/> ကျား+မ	၂၅ သိန်း			၂၅ သိန်း
ဒုတိယ	စာသင်ကျောင်း၊ အိမ်သာ	၁၀' x ၅' x ၇'	၁၉၄	<input type="checkbox"/> ကျား <input type="checkbox"/> မ <input checked="" type="checkbox"/> ကျား+မ	၂၂ သိန်း			၂၂ သိန်း
ဒုတိယ	စာသင်ကျောင်း၊ ရေပျော်ကန်	၈' x ၅' x ၄' ၅"	၁၉၄	<input type="checkbox"/> ကျား <input type="checkbox"/> မ <input checked="" type="checkbox"/> ကျား+မ	၁၄ သိန်း			၁၄ သိန်း
နှင်း ငှက်	ရွာထဲဝါး၊ ၂ (အင်း ၂)	၁၆' ၅" x ၇' x ၃'	၃၃၈	<input type="checkbox"/> ကျား <input type="checkbox"/> မ <input checked="" type="checkbox"/> ကျား+မ	၅၀ သိန်း			၅၀ သိန်း
နှင်း ငှက်	ငရဲရိပ်ဖြူ	၄ x ၁၀'	၃၃၈	<input type="checkbox"/> ကျား <input type="checkbox"/> မ <input checked="" type="checkbox"/> ကျား+မ	၂၉ သိန်း			၂၉ သိန်း

ရာထူး ကျေးရွာအုပ်စု စီ/ထောက်ကော်မတီ ဥက္ကဋ္ဌ အမည် **ဒိုင်ဇက်** လက်မှတ် **မြသိန္နီ** ရက်စွဲ **၁၉.၂.၂၀၁၇**

ကဏ္ဍအလိုက်ဦးစားပေးဖွဲ့ ခြီးရေးလုပ်ငန်းစဉ်များ

နောက်ဆက်တွဲ(၄) ပြားနားပေးသော အပိုင်းများအတွက် ဦးစားပေးဖွဲ့ ခြီးရေးလုပ်ငန်းစဉ်များအနှစ်ချုပ် မှုရင်စား၊ VPSC တွင် ထားရှိရပါမည်။ အခြားဌာနဆိုင်ရာများနှင့် ညှိနှိုင်းရန်အတွက် မိတ္ထူအား၊ TPIC သို့၊ ပို့ရပါမည်။ MIS Data အဖြစ်သွင်းရန်မလိုအပ်ပါ။

	အဆင့်	လုပ်ငန်း	ဦးစားပေး	လ/နှစ်	ကနဦးစွာ တာဝန်ခံသူ(သို့) အုပ်စု	မြင်ယူ မည်သူမထောက်ပံ့မလဲ
အပေါ်ပြင်အောက်အဖွဲ့	၁	၁၆၊ ၁၆ အောင်	မ () ကျား()	၂၀၁၉		
	၂		မ () ကျား()			
	၃		မ () ကျား()			
	၄		မ () ကျား()			
	၅		မ () ကျား()			
အသက်မွေးဝမ်းကြောင်း/ စိုက်ပျိုးရေး	၁	ဦးကျော်ကျော်၊ နန်း မနာ	မ () ကျား()	၂၀၁၇		
	၂		မ () ကျား()			
	၃		မ () ကျား()			
	၄		မ () ကျား()			
	၅		မ () ကျား()			
ကျန်ပာဝေးနှင့် အာဟာရ	၁	ကျော်စွာ၊ ဦး၊ မိန်းမ	မ () ကျား()	၂၀၁၇		
	၂	ကျော်စွာ၊ ဦး၊ မိန်းမ	မ () ကျား()	၂၀၁၇		
	၃		မ () ကျား()			
	၄		မ () ကျား()			
	၅		မ () ကျား()			

සාමාන්‍ය පාලන කාර්ය	0		0 () 000 ()			
	1		0 () 000 ()			
	2		0 () 000 ()			
	3		0 () 000 ()			
	4		0 () 000 ()			
සාමාන්‍ය පාලන කාර්ය	0		0 () 000 ()			
	1		0 () 000 ()			
	2		0 () 000 ()			
	3		0 () 000 ()			
	4		0 () 000 ()			
විශේෂ	0	අනුමැතිය	0 () 000 ()	2017		
	1	අ.	0 () 000 ()			
	2		0 () 000 ()			
	3		0 () 000 ()			
	4		0 () 000 ()			

နေ့ရက်	1/4. 1-10၁၇	အချိန်	၉:၀၀ မှ ၄:၀၀ (၂ နာရီ) ထိ
နေရာ	ဦးမြတ် နေရာခန်း	ကျေးဇူးတင်ပေး/ကျေးဇူး	မရှိဘဲလိမ့်မည် ၊ ခွဲစိတ်စာ
ပြုစုသူ	ဦးမြတ်	ပြင်ဆင်သူ	ကျေးဇူးတင်ပေး
အစည်းအဝေးအစီရင်ခံစာ			
၀	တက်ရောက်သူ စာရင်း: မပါဘူး။		
၂	စီမံကိန်း အစည်းအဝေး: မပါဘူး။ ၊ စီမံကိန်း စာတမ်း: အစည်းအဝေး ပြုစုခဲ့။		
၃	PRA tools ချုပ်ဆိုခဲ့။		
၄	အစည်းအဝေး: ချုပ်ဆိုခဲ့။		
၅	ကျေးဇူးတင်ပေးမှု ၂ ခု၊ အစည်းအဝေး စာတမ်း: မပါဘူး။		
ကျေးဇူးတင်ပေးမှုအစည်းအဝေးများ			ဦးမြတ်ကျေးဇူးတင်ပေးမှု
<ul style="list-style-type: none"> - စီမံကိန်း အစည်းအဝေး: မပါဘူး။ - စီမံကိန်း စာတမ်း: ပြုစုခဲ့။ - အစည်းအဝေး စာတမ်း: ချုပ်ဆိုခဲ့။ - PRA tools ချုပ်ဆိုခဲ့။ - အစည်းအဝေး: ချုပ်ဆိုခဲ့။ - ကျေးဇူးတင်ပေးမှု ၂ ခု၊ အစည်းအဝေး စာတမ်း: မပါဘူး။ - ကျေးဇူးတင်ပေးမှု: ၅ ခု၊ အစည်းအဝေး စာတမ်း: မပါဘူး။ 			
ကျေးဇူးတင်ပေးမှုအစည်းအဝေးများ			
<ul style="list-style-type: none"> - ကျေးဇူးတင်ပေးမှု စာတမ်း: မပါဘူး။ ၊ အစည်းအဝေး: ချုပ်ဆိုခဲ့။ - ကျေးဇူးတင်ပေးမှု အစည်းအဝေး: မပါဘူး။ ၊ အစည်းအဝေး: မပါဘူး။ 			
အခြားအချက်များ			
<ul style="list-style-type: none"> - မူဝါဒ အစည်းအဝေး: မပါဘူး။ ၊ အစည်းအဝေး စာတမ်း: မပါဘူး။ ၊ အစည်းအဝေး: မပါဘူး။ 			

မှတ်တမ်းပြုသူ ဦးမြတ်
 ရာစု: မူဝါဒအစည်းအဝေး မပါဘူး။

ဦးစားပေးလုပ်ငန်း အကျဉ်းချုပ်ဇယား

စဉ်	လုပ်ငန်းအမည်	ဦးစားပေးအဆင့်	အဆိုပြုသူ (ကျား)	အဆိုပြုသူ (မ)	အဆိုပြုသူ (ကျား+မ)	မှတ်ချက်
၁။	မိ. ရှိငှား	၂			✓	
၂။	အိမ်ထောင်ရေး	၁			✓	
၃။	ကျောင်းဆုံးခါနီး	၃			✓	
၄။	ခန့် မအောင်	၄			✓	
၅။	ကျောင်းဆုံးခါနီး	၅			✓	
၆။	ဦးစားပေးလုပ်ငန်း အကျဉ်းချုပ်	၆			✓	
၇။						
၈။						
၉။						
၁၀။						
၁၁။						
၁၂။						
၁၃။						

ပိုင်ဆိုင်ဆွေးနွေးသူ

ကျား - ၁၇

မ - ၂၈

မှတ်တမ်းတင်သူ

ရာထူး - အထွေထွေအဖွဲ့
အမည် - ဦးအောင်

လှိုင်နိုးဆောင်ရွက်မှုမှတ်တမ်းဓာတ်ပုံများ



