

ပြည်ထောင်စုသမ္မတမြန်မာနိုင်ငံတော်အစိုးရ

စိုက်ပျိုးရေး၊ မွေးမြူရေးနှင့်ဆည်မြောင်းဝန်ကြီးဌာန

ကျေးလက်ဒေသဖွံ့ဖြိုးတိုးတက်ရေးဦးစီးဌာန

လွိုင်ကော်-ရှားတောမြို့နယ်



လူထုဗဟိုပြုစီမံကိန်း

National Community Driven Development Project



ကျေးရွာဖွံ့ဖြိုးရေးအစီအစဉ်(၂၀၁၆-၂၀၁၇)

Village Development Plan (VDP)

လွိုင်ကော်မြို့နယ်၊ လောပိတကျေးရွာအုပ်စု၊ လောကထုကွက်သစ်ကျေးရွာ

မာတိကာ

အကြောင်းအရာ	စာမျက်နှာ
၁။ မြို့နယ်ပြင်မြေပုံ	၃
၂။ အုပ်စုမြေပုံ `	၄
၃။ အုပ်စုတွင်ပါဝင်သောကျေးရွာများစာရင်း	၅
၄။ ကျေးရွာသမိုင်းကြောင်း(ကျေးရွာအခြေခံအချက်အလက်များ)	၆
၅။ လူထုပူးပေါင်းပါဝင်သော လူမှုဆန်းစစ်ခြင်းနှင့်အကဲဖြတ်ခြင်းလုပ်ငန်းစဉ် (PSA/PRA) အကျဉ်းချုပ်ဇယား	၈
၆။ လူမှုရေး နှင့် အရင်းအမြစ်ပြင်မြေပုံ	၉
၇။ လူမှုရေး နှင့် အရင်းအမြစ်ပြင်မြေပုံသုံးသပ်ချက်	၁၀
၈။ ဥစ္စာဓနကြွယ်ဝမှုအဆင့် သတ်မှတ်ချက်ပြပုံ	၁၁
၉။ ဥစ္စာဓနကြွယ်ဝမှုအဆင့်သတ်မှတ်ချက်ဇယားသုံးသပ်ချက်	၁၂
၁၀။ ရာသီခွင်ပြဇယား	၁၃
၁၁။ ရာသီခွင်ပြဇယားသုံးသပ်ချက်	၁၄
၁၂။ အရင်းအမြစ် အသုံးပြုမှုနှင့်ထိန်းချုပ်မှု	၁၅
၁၃။ အရင်းအမြစ် အသုံးပြုမှုနှင့်ထိန်းချုပ်မှု သုံးသပ်ချက်	၁၇
၁၄။ ပင့်ကူအိမ်ပြပုံ (ကျား၊မ)	၁၈
၁၅။ ပင့်ကူအိမ်သုံးသပ်ချက် (ကျား၊မ)	၁၉
၁၆။ အဖွဲ့အစည်းချိတ်ဆက်မှုပြပုံ	၂၀
၁၇။ အဖွဲ့အစည်းချိတ်ဆက်မှုပြပုံသုံးသပ်ချက်	၂၁
၁၈။ ကော်မတီဝင်များစာရင်း	၂၂
၁၉။ ကျေးရွာအချက်အလက်များ (ပုံစံ-၁)	၂၅
၂၀။ စီမံကိန်းအချိန်ဇယား (ပုံစံ-၂)	၂၈
၂၁။ ကျေးရွာဖွံ့ဖြိုးရေးဦးစားပေးအစီအစဉ် (ပုံစံ-၃)	၃၀
၂၂။ ကျေးရွာအုပ်စုစီမံကိန်းလုပ်ငန်းခွဲရွေးချယ်ခြင်း (ပုံစံ-၄)	၃၃
၂၃။ အစည်းအဝေးမှတ်တမ်းများ	၃၅
၂၄။ ကဏ္ဍအလိုက်ဦးစားပေးဖွံ့ဖြိုးရေးလုပ်ငန်းစဉ်များ	၃၆
၂၅။ ဦးစားပေးလုပ်ငန်းများရွေးချယ်ခြင်းဇယား	၃၈
၂၆။ ကျေးရွာဖွံ့ဖြိုးရေးအစီအစဉ်ဆောင်ရွက်မှုမှတ်တမ်းဓာတ်ပုံများ	၃၉

လွိုင်ကော်မြို့နယ်

N

စကေး - ၁လက်မ = ၄မိုင်



ရည်ညွှန်းချက်	
နိုင်ငံတော်နယ်နိမိတ်	— — — — —
ပြည်နယ်နယ်နိမိတ်	— — — — —
မြို့နယ်နယ်နိမိတ်	— — — — —
ကျေးရွာအုပ်စုနယ်နိမိတ်	- - - - -
မြစ်ချောင်း	— — — — —
ကားလမ်း	— — — — —

ကျေးရွာအုပ်စုမြေပုံ

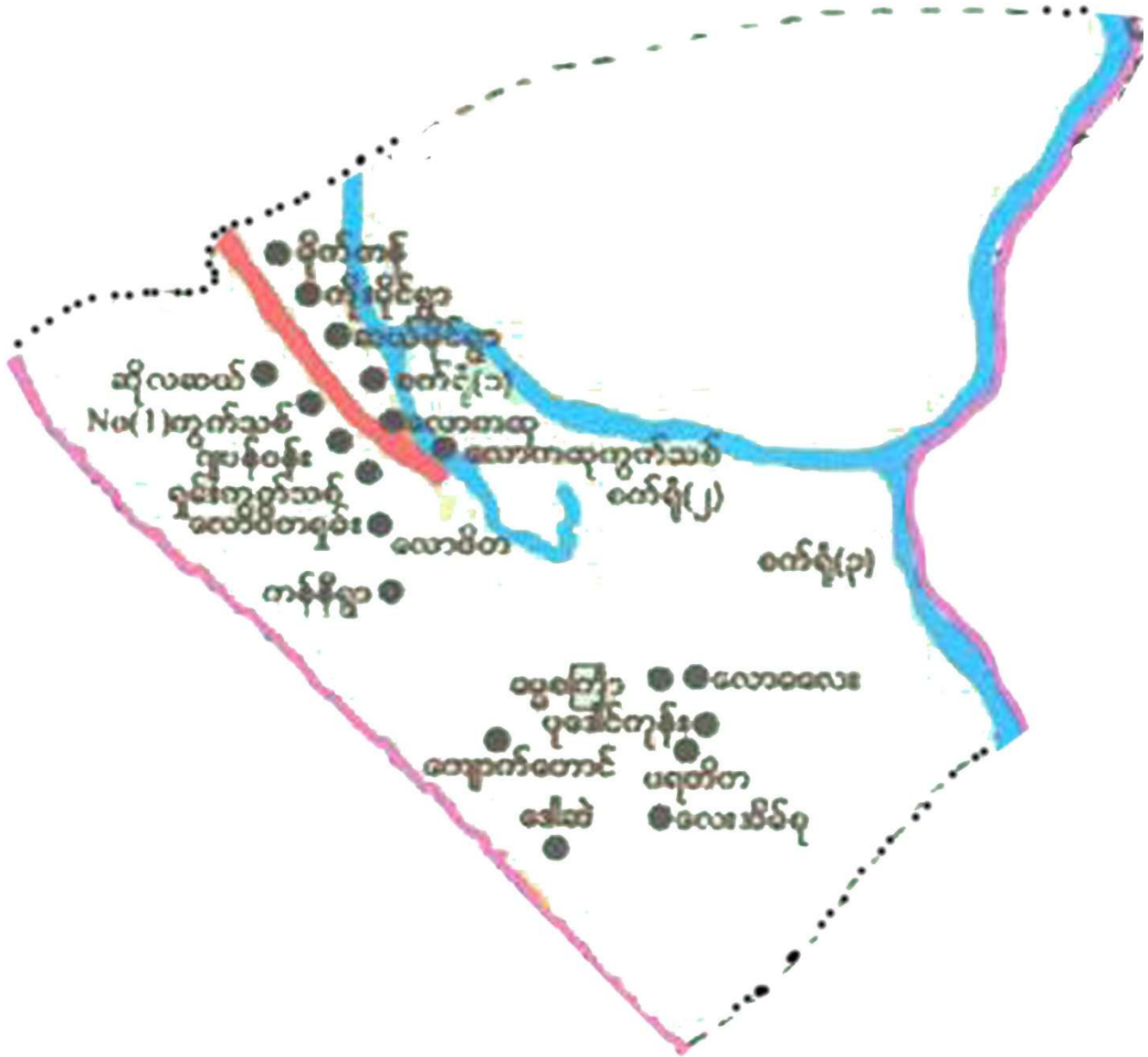

ကျေးရွာအုပ်စုတွင် ပါဝင်သော ကျေးရွာများစာရင်း

စဉ်	ကျေးရွာအုပ်စုအမည်	ကျေးရွာအမည်	မှတ်ချက်
၁။	လောင်ပိတ	လောကထု (လွင်ကန်)	
၂။	"	လောကထု	
၃။	"	ရွမ်း (လွင်ကန်)	
၄။	"	ရွမ်း၊ ဌာ	
၅။	"	ကျို	
၆။	"	ခေါင်	
၇။	"	လောပိတ	
၈။	"	ဆယ်ဖိုင်	
၉။	"	ကျီးဖိုင်	
၁၀။	"	ဆိုလစပယ်	
၁၁။	"	ဖိုကကျီး	
၁၂။	"	စပွဲကြာ	
၁၃။	"	လေးခိမ်စု	
၁၄။	"	လောခလေး	
၁၅။	"	ပဒေါင်ကျို	
၁၆။	"	ကျောက်ကောင်	
၁၇။	"	ပရ ဖိတ	
၁၈။	"	ဆယ့်တော်	
၁၉။			
၂၀။			

လူထုဝဟိုပြုစီမံကိန်းမှ လူထုပူးပေါင်းပါဝင်သောနည်းဖြင့် ပထမနှစ်စီမံကိန်း မိတ်ဆက်အစည်းအဝေး

(၂၀၁၇) ခုနှစ်

ကျေးရွာအုပ်စုအမည် - လောမိတ ကျေးရွာအမည် - ဆောကတု (ကျောက်ခဲ) ရက်စွဲ - ၂၀၁၇.၀၅.၂၅

၁။ ကျေးရွာသမိုင်းကြောင်း

၁၈၅၆ ခုနှစ် ချမ်းသာလွန် ဝါဆိုလပြည့်ကျော် ရက်စွဲတွင် ချမ်းသာလွန် ဝါဆိုလပြည့်ကျော် ရက်စွဲတွင် ဆောကတု (ကျောက်ခဲ) ကျေးရွာအုပ်စုအမည် - လောမိတ ကျေးရွာအမည် - ဆောကတု (ကျောက်ခဲ) ရက်စွဲ - ၂၀၁၇.၀၅.၂၅

မှတ်တမ်းတင်သူ

အမည် - ဒေါ်မာမာ

ရာထူး - ရာထူးမရှိ

လူထုပူးပေါင်းပါဝင်သောလူမှုဆန်းစစ်ခြင်းနှင့်အကဲဖြတ်ခြင်း လုပ်ငန်းစဉ် (PSA/PRA) အကျဉ်းချုပ်ဇယား

စဉ်	အကြောင်းအရာ	ရက်စွဲ	ဦးတည်အုပ်စု	တက်ရောက်သူ			အဓိကဆွေးနွေးချက်များ
				ကျား	မ	ပေါင်း	
၁	လူမှုရေးအရင်းအမြစ်ပြ မြေပုံ (social Map/ Resource Map)	၁၂.၂. ၂၀၁၇	ရပ်မိ၊ရပ်ဖ ကော်မတီဝင်များ	၅	၃	၈	အိမ်အမျိုးအစားများ၊အခြေခံ အဆောက်အဦးများ၊လမ်းပန်း ဆက်သွယ်ရေးအခြေအနေ၊ လယ်ယာမြေမြစ်ချောင်း၊ ရေတွင်းရေကန်သစ်တောများ
၂	ဥစ္စာနေကြွယ်ဝမှု အဆင့်သတ်မှတ်ချက် (Wealth Ranking)	၁၂.၂ ၂၀၁၇	ချမ်းသာ၊ အလယ်အလတ်၊ နွမ်းပါးအုပ်စု	၄	၄	၈	ကျေးရွာလူမှုစီးပွားအုပ်စုများ၊ ခွဲခြားသတ်မှတ်နိုင်ရေးအတွက် အခြေခံစံနှုန်းများသတ်မှတ်ခြင်း၊ ကျေးရွာသားများနှင့်အများသ ဘောတူခွဲခြားသတ်မှတ်ခြင်း
၃	ပိုင်ဆိုင်မှုသုံးသပ်ခြင်း	၁၂.၂. ၂၀၁၇	ကော်မတီဝင်၊ အမျိုးသမီး၊ အမျိုးသားများ	၃	၅	၈	အမျိုးသမီးနှင့် အမျိုးသားများ ပိုင်ဆိုင်ပြီး ထိန်းချုပ်ထားသည့် ပိုင်ဆိုင်မှု(သို့) အရင်းအမြစ် များကို သုံးသပ်ခြင်း
၄	ရာသီခွင်ပြကွဲဒီဇိုင်း Seasonal Calender	၁၂.၂. ၂၀၁၇	ကော်မတီဝင်၊ အမျိုးသမီး၊ အမျိုးသားများ	၂	၃	၅	ရာသီဥတု၊ပိုက်ပျိုးသီးနှံများ၊ လယ်ယာလုပ်ငန်းများ၊ ဝင်ငွေထွက်ငွေ၊မွေးမြူ ရေးလုပ်ငန်းများ၊
၅	ပင့်ကူအိမ်ကွန်ယက် (Spider Web)	၁၂.၂. ၂၀၁၇	အမျိုးသား၊ အမျိုးသမီးများ	၈	၁၀	၁၈	အမျိုးသား၊အမျိုးသမီးများ ဘဝတန်းတူအခွင့်အရေးရရှိမှုနှင့်မ ရရှိသည့်အကြောင်းအရင်းများ
၆	အဖွဲ့အစည်းချိတ်ဆက် ပုံ(Venn Diagram)	၁၂.၂. ၂၀၁၇	ကျေးရွာလူမှုဖွံ့ဖြိုးရေး အဖွဲ့အုပ်ချုပ်ရေး အဖွဲ့၊ကျေးရွာ ဝီထောက်အဖွဲ့	၃	၄	၇	ကျေးရွာတွင်ရှိအဖွဲ့အစည်းများ နှင့်ဖွံ့ဖြိုးရေးလုပ်ငန်းအတွက်ချိတ် ဆက်ဆောင်ရွက်လုပ်ကိုင်မှု

ကျေးရွာ၏ လူမှုရေးအရင်းအမြစ်ပြုပြင်ရေးဆွဲချက်

မြို့နယ် ...ကျွန်းကျွန်း..... ကျေးရွာအုပ်စု ...ကျေးရွာ ...ရက်စွဲ ...

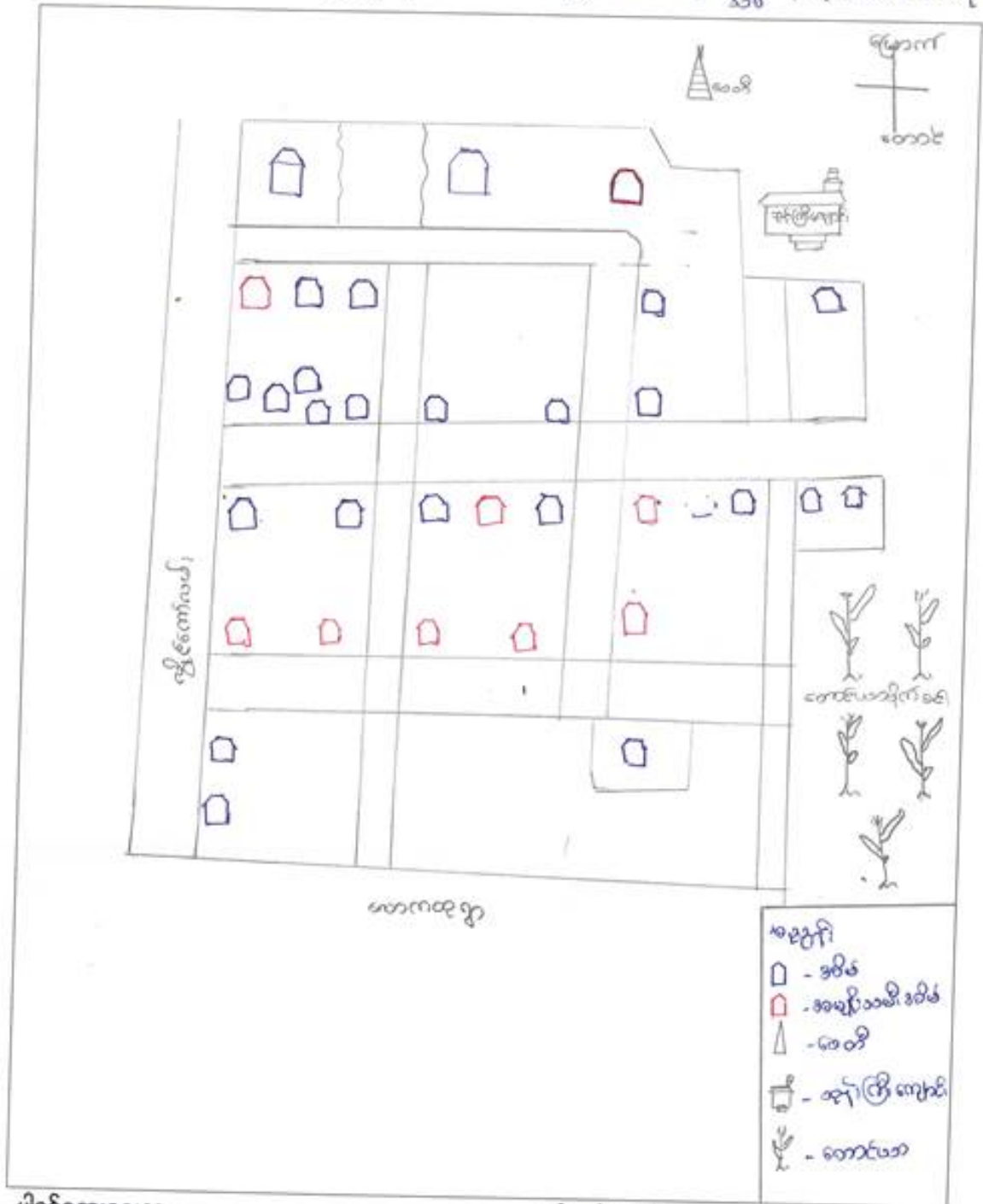

ပိတ်ဆွေးနွေးသူ -

မှတ်တမ်းတင်သူ

ကျား - ၅
မ - ၃

အမည် - ဒေါ်စုစု
ရာထူး - ကျေးရွာအုပ်စု

လူ့ အကျင့် အမိန့်ပြုခြင်း
(ရှေးဦးစွာ ဖြစ်ပွားစေရန်အတွက်)

* ဟောကထာ (လွှဲကံသစ်) ကျေးဇူးတင်စွာ အိမ်ခြေပေါင်း (၃၀) အိမ် ရှိသည်။ အချင်းအမျိုးသမီးများ၊
ဦး၊ ၆ ဘက်တော အိမ်ခြေပေါင်း (၃၀) အိမ်၊ မသန်စွမ်းတော အိမ် (၁) အိမ်၊ အသက် (၅၅)
နှစ် နှင့် အသက် ၅၀ တော အိမ် (၉) အိမ် ရှိပါသည်။

- ကျေးဇူးတင် အိမ်က အကျင့် အမိန့်ဖြင့် - သွေးဖြူ ကျောပေး၊ မေတ္တာစသည်
တို့ ရှိသည်။
- အိမ်က သိုလှမ်းပျိုးသည်လုပ်ငန်းဖြင့် တောင်တောင်လုပ်ငန်းဖြစ်ပြီး၊ အချမ်းပင်ဖြင့်၊
လက်သမား၊ ဈေးဆိုင် စသည်လုပ်ငန်းများ၊ လုပ်ကိုင်ပြုသည်။
- အိမ်က ကိုယ်ကွယ်သည်၊ တာဝတိံသာ ဗုဒ္ဓဘာသာဖြစ်သည်။
- သိုလှမ်းပျိုးအတွက် ဥပမာ အိမ်က ဈေးဖြူဖြင့်၊ တာ၊ သုံးလျှင် ဇာတာဝန် ဖွဲ့ဖြူသည်။
- ဤအိမ်က ပစ္စည်း ဗုဒ္ဓဘာသာ၊ ဆော်ကတင်္ဂါလည်း ရှိသေးသည်။
- ဤအိမ် ဖွဲ့ဖြိုးရေးအတွက် တစ်လှည့်တိုက်များ၊ လမ်းများ၊ ၇၅၅ ရပ် မြေကွယ် ဖြစ်သည်။

ဥစ္စာနေအဆင့် ခွဲခြားမှု စံနှုန်းနာပုံစံ

မြို့နယ် ဧရာဝတီတိုင်းဒေသကြီး၊ ကျေးရွာအုပ်စု ကျေးရွာ ရက်စွဲ

အမျိုးအစား	သတ်မှတ်ချက်/ညွှန်းကိန်းများ	အိမ်ထောင်စု အရေအတွက်	ရာခိုင်နှုန်း
ချမ်းသာ	ကား၊ တိုက်မိစ်၊ တီဗီ၊ ဓာတ်ပုံ၊ ဖွဲ့၊ ဆိုင်ကယ်၊ ဆက်သွယ်ရေး	၄	၁၃ %
အလယ်အလတ်	တိုက် အိမ်၊ ဖွဲ့၊ ဆိုင်ကယ်၊ တီဗီ	၁၈	၅၈ %
ဆင်းရဲ/နွမ်းပါး	ဆင်္ကန်အိမ်၊ တီဗီ၊ ဆိုင်ကယ်	၉	၂၉ %
စုစုပေါင်းအိမ်ထောင်စု		၃၁	၁၀၀ %

ပါဝင်ဆွေးနွေးသူ

ကျား- ၄

မ- ၄

မှတ်တမ်းတင်သူ

အမည် - ဒေါ်မာရီမာ

ရာထူး - ရွာစုစာရင်းစစ်ရေးမှူး

ဥစ္စာစနစ်အစဉ် ပြုခြားမှုဖြင့် ဝယ်ယူသူ
(အေး:ဗျားဖြင့် ဖွင့် သုံးသပ်ဖြင့်)

* ဟောကထာ(ကျမ်းဂန်) ကျမ်းဂန်တွင် အိမ်ခြေပေါင်း (၃၁) အိမ်ရှိပါသည်။

ထိုအိမ်တွင်

- ချမ်းသာဘောအစဉ် (၄၁) အိမ်
- အလယ်အလတ်အစဉ် (၁၈) အိမ်
- စင်ဂျဲ/ပွမ်းပါးအစဉ် (၉) အိမ် ရှိပါသည်။

* ကံ:၊ ဝိုက်အိမ်၊ ဝိဇ္ဇိ၊ စလောဇ်၊ ဖွံ၊ ဆိုင်ကယ်၊ လယ်ဧကစီ ၁၀၀၀ အိမ်ကို ချမ်းသာဘောအစဉ် ဟု သတ်မှတ်ကာ ၁၃% ရှိပါသည်။

* အလယ်အလတ်အစဉ်ကို ဝိုက်အိမ်၊ ဖွံ၊ ဆိုင်ကယ်၊ ဝိဇ္ဇိ ရှိသူဟု သတ်မှတ်ကာ ၅၈% ရှိပါသည်။

* စင်ဂျဲ၊ ဝိဇ္ဇိ၊ ဆိုင်ကယ် ၁၀၀၀ အိမ်ကို စင်ဂျဲ/ပွမ်းပါး အစဉ် ဟု သတ်မှတ်ကာ ၂၉% ရှိပါသည်။

အကျဉ်းချုပ်သုံးစွဲမှုပြုစုရေးရာ

(အစားအသုံး၊ ဖွဲ့စည်းပုံ၊ စီမံခန့်ခွဲခြင်း)

ကျား	မ	ကျား + မ
လယ်စိုက်ရေး ထောက်ပံ့ရေး	အလုပ်သမား	အိုင်၊ တံတား၊ အုန်း၊ ဖြိုး၊ ကျောင်း ကား၊ ဆစ်တော်၊ အိမ်၊ လမ်း၊ တံတား၊ မြစ်ချောင်း၊ လယ်ယာ၊ ချေးအိုင်၊ ဝက်

ကျား - ၃

မ - ၅

ပစ္စည်းစာရင်းတင်သွင်း

အမည် - ဒေါ်မေအိမ်

လိပ်စာ - လှိုင်လှိုင်လမ်း၊ ရွှေဘိုမြို့နယ်

ကောကထ (ကျွန်ုပ်တို့)

ကျွန်ုပ်တို့၏ အဖွဲ့အစည်း ပုံစံပုံစံများ
(အဖွဲ့အစည်း၏ အဖွဲ့အစည်း)

ကျွန်ုပ်တို့	ဖ	ကျွန်ုပ်တို့ + ဖ
ကျွန်ုပ်တို့ ကျွန်ုပ်တို့ ကျွန်ုပ်တို့ ကျွန်ုပ်တို့	ကျွန်ုပ်တို့ ကျွန်ုပ်တို့	ကျွန်ုပ်တို့ ကျွန်ုပ်တို့ ကျွန်ုပ်တို့ ကျွန်ုပ်တို့ ကျွန်ုပ်တို့ ကျွန်ုပ်တို့

ကျင်းအဖြစ် ခံစားပုံ၊ ဖွဲ့စည်းထိန်းချုပ်မှု သုံးသပ်ချက် ဆောက်တူ (ကျွန်ုပ်တို့)

(အောက်ဖော်ပြပါအတိုင်း)

- ဆောက်တူ (ကျွန်ုပ်တို့) သစ်ကျေးရွာရှိ ကျေးရွာသူ / သား၊ များ၊ အား၊ ယုံ၊ သည် ဘုန်းကြီးကျောင်း၊ ကား၊ ခြံ၊ ဆိုက်ကပ်၊ သစ်တော၊ စေတီ၊ လမ်း / တံတား၊ ဖြစ်ချောင်း၊ လယ်ယာ၊ ဝက် များ၊ ကို အတူသုံးစွဲကြသည်။
- အမျိုးသား၊ များ၊ သည် လယ်ထွက်စက်နှင့် ဆောင်ရွက်မှုများ သုံးစွဲကြပြီး၊ အပ်ချုပ်စက်ကို အမျိုးသမီးများသာသုံးစွဲကြသည်။
- အမျိုးသား / သမီးများ သည် သုံးစွဲမှုတွင် တူညီစွာ သုံးစွဲကြသော်လည်း ထိန်းချုပ်မှုတွင် ကွာဟမှု ရှိကြသည်။
- ဥပမာ (ကား၊ ဆိုက်ကပ်) ကို အမျိုးသားများက ထိန်းချုပ်ရသည်။ အဘယ်ကြောင့် ဆိုသော်လျက် ဦးစွာ ချိတ်၊ ဖျင် အမျိုးသားများသာ ဖြစ်ကြောင်း ထိန်းချုပ်ပြီး ဆောက်တူကြီးဖြစ်သည်။

ကျား - ၃
မ - ၅

ရာသီခွင်ပြကွဲဒိန်

အကြောင်းအရာ	တန်ခူး ဇ	ကဆုန် ခ	နယုန် ဇ	မိဆို ဂ	မိခေါင် ဇ	တော်သ လင်း ခ	သီတင်း ကျွတ် ခ	တန်ဆောင် ပုန်း ဇ	နတ်တော် ဇ	ပြာသို ဇ	တပို့တွဲ ခ	တပေါင်း ခ
ရာသီဥတု	☀	☁	☁	☁	☁	☁	← ခဲခဲခဲ →				☁	☁
စိုက်ပျိုးရေး		← စိုက်ပျိုးရေးစတင် →	စိုက်	စိုက်		စိုက်ပျိုးရေး	→			← ပဲခဲပဲခဲပဲခဲ →		
ဝင်ငွေ/ထွက်ငွေ	↘	↘	↘	↘	↘	↘	↘	↘	↘	↘	↘	↘
ကျန်းမာရေး		← ဝမ်းပျက်/ဝမ်းမမှည့် →						← နှာဆေး/ဝေ့ပွတ်ချိတ် →				
ပွဲလမ်းသဘင်	← ခဲခဲခဲ →						မိတ္တူပွဲ ခတ်	ကထိန်ပွဲ		ကယုတ် ပွဲ		
သောက်သုံးရေ ရရှိမှု	←					ရရှိ						→
အစားအစာဓာတ်လုံမှု									ရလုံ			→

ပါဝင်ဆွေးနွေးသူ

ကျား- ၂

မ- ၇

မှတ်တမ်းတင်သူ

အမည် - ဒေါ်ခင်မာမာ

ရာထူး - လူမှုဝန်ထမ်းချိမ်းစောစော

ဘာသာရေးအဖွဲ့အစည်း
(ခေတ်: ခေတ်: ဖွဲ့စည်းပုံနှင့် အဖွဲ့အစည်း)

- ကျမ်းဂန်အဖွဲ့အစည်းအဖွဲ့အစည်းများသည် ယောကျာ်းအဖွဲ့အစည်းများကို ဖွဲ့စည်းပေးသည်။
- အဖွဲ့အစည်းများသည် ယောကျာ်းအဖွဲ့အစည်းများကို ဖွဲ့စည်းပေးသည်။
- ယောကျာ်းအဖွဲ့အစည်းများသည် ယောကျာ်းအဖွဲ့အစည်းများကို ဖွဲ့စည်းပေးသည်။
- ယောကျာ်းအဖွဲ့အစည်းများသည် ယောကျာ်းအဖွဲ့အစည်းများကို ဖွဲ့စည်းပေးသည်။
- ယောကျာ်းအဖွဲ့အစည်းများသည် ယောကျာ်းအဖွဲ့အစည်းများကို ဖွဲ့စည်းပေးသည်။
- ယောကျာ်းအဖွဲ့အစည်းများသည် ယောကျာ်းအဖွဲ့အစည်းများကို ဖွဲ့စည်းပေးသည်။

ပင့်ကူအိမ်သုံးသပ်ခြင်းပြပုံ

မ
မာက

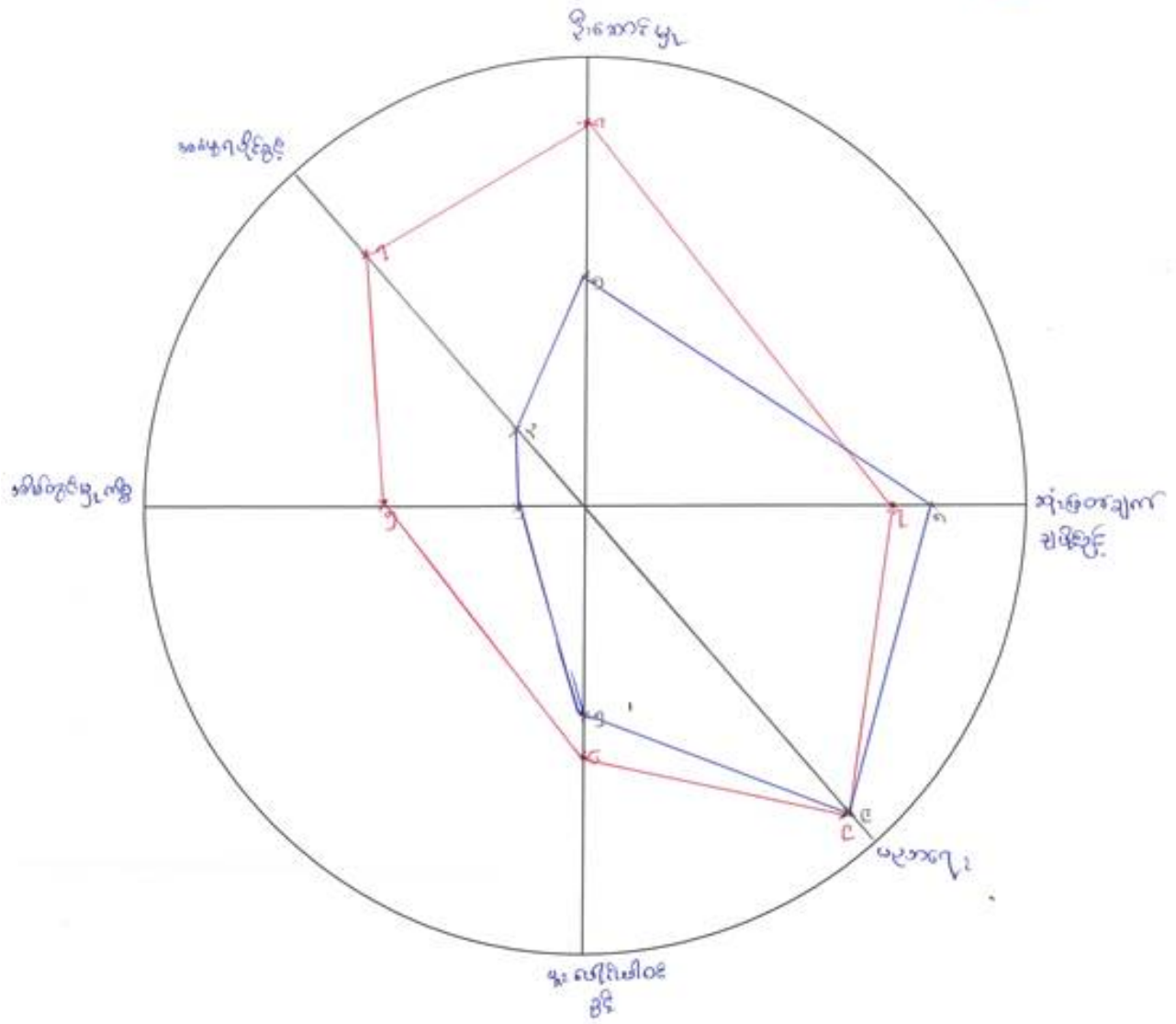

ပါဝင်ဆွေးနွေးသူ

- ကျား- က မ- မ
- မ- ခ မ မ

မှတ်တမ်းတင်သူ

- အမည် - ဒေါ်မေဂျ (မ)
- ရာထူး - ကျေးဇူးတင်ရုံး၊ ရှမ်းပြည်နယ်

မင်းကျွန်း အိမ် သုံး ဝတ်ချက်

လောကထု ကျွေးမွေးခြင်း

- လောကထု ကျွေးမွေးရာ၌ အမျိုးသမီးများသည် မညာရေး သင်ယူရာတွင် အမျိုးသားဦးစီး စာရင်းကျ သင်ယူခွင့် ရှိသည်။
- သို့သော် အမျိုးသမီးများသည် အမျိုးသားများထက် ဦးဆောင်မှု၊ အဖွဲ့များခွင့်၊ ခန့်အပ်ခွင့်၊ ဖွဲ့စည်းခွင့်၊ ဝန်ထမ်းငါးပါးဝင် ခွင့်တို့တွင် ချို့တဲ့ကျန်ရက်ခဲ့သည်။
- ကိစ္စတစ်ခုခုကို ဆုံးဖြတ်ချက်ချရာတွင် အမျိုးသားများက အမျိုးသမီးများထက်သာကျန်ခဲ့သည်။
- အကယ်၍ အမျိုးသားများသည် အိမ်မှုကိစ္စတွင်ပါဝင်မှုကို ပေးခြင်း၊ ဦးဆောင်ခွင့်တွင် အမျိုးသမီးများကိုပါဝင်ခွင့်ပေးလျှင် အမျိုးသမီးများ အတွက် အရာရာ အဆင်ပြေပိုင်မည်ဟုထင်ပါသည်။

အဖွဲ့အစည်းချိတ်ဆက်မှု ပြပုံ(ကျေးရွာအတွင်း/အပြင်)

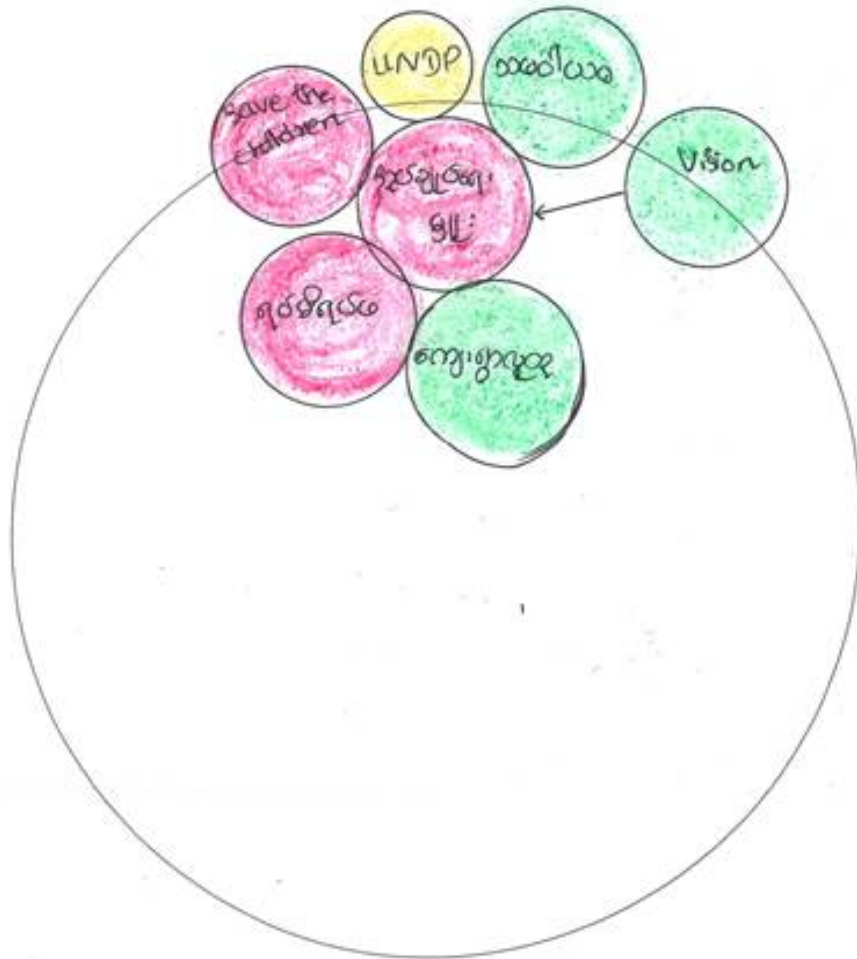

ပါဝင်ဆွေးနွေးသူ

ကျား- ၃

မ- ၄

မှတ်တမ်းတင်သူ

အမည် - စော်အေး ဖြူ

ရာထူး - လူထုစဉ်းစဉ်းရေး ဖွဲ့

အဖွဲ့ အစည်း၊ ချိတ်ဆက်မှု (ဖွဲ့စည်းရေး၊ နှောင့်နှေးခြင်းနှင့် ဆုံး၊ ဖတ်ခြင်း)

- * ကွဲကျေးရွာတွင် အိမ်ခြေပေါင်း ၃၀၀၀ အိမ်ရှိရာ ရွာ၏ ဗဟိုတွင် သည် ကျေးရွာ၏ နေရာအရပ်အဝန်းကို အဓိကထား၍ လုပ်ဆောင် ကူညီပေးသည်။
- * ရွာရှိ ရပ်ကွက်များ နှင့် အထူး ရွာ လူထုအားလုံး များပေါင်း ပါဝင်ကာ ရွာ၏ အရေးရာများကို ကူညီဆောင်ရွက်ကြသည်။
- * Save the children သည် အဖွဲ့သည် ရွာရှိ ကလေးများ၊ ကျန်းမာရေး အတွက် ကူညီဆောင်ရွက်ပေးသည်။ အိမ်ထောင်ရေး၊ လမ်းဆုံဆေးကုသပေးသည်။
- * UNDP သည် ကျေးရွာရှိ လမ်းများ၊ ရေအဖျက်များ၊ ဆေးကုသပေးကူညီပေးသည်။
- * သမ္မတအဖွဲ့နှင့် vision အဖွဲ့များသည် ရွာရှိ ဝန်ထုပ်ကုန်များကို ကူညီပံ့ပိုးပေးသည်။

ကျေးရွာစီ/ထောက်ကော်မတီဖွဲ့စည်းပုံဇယား

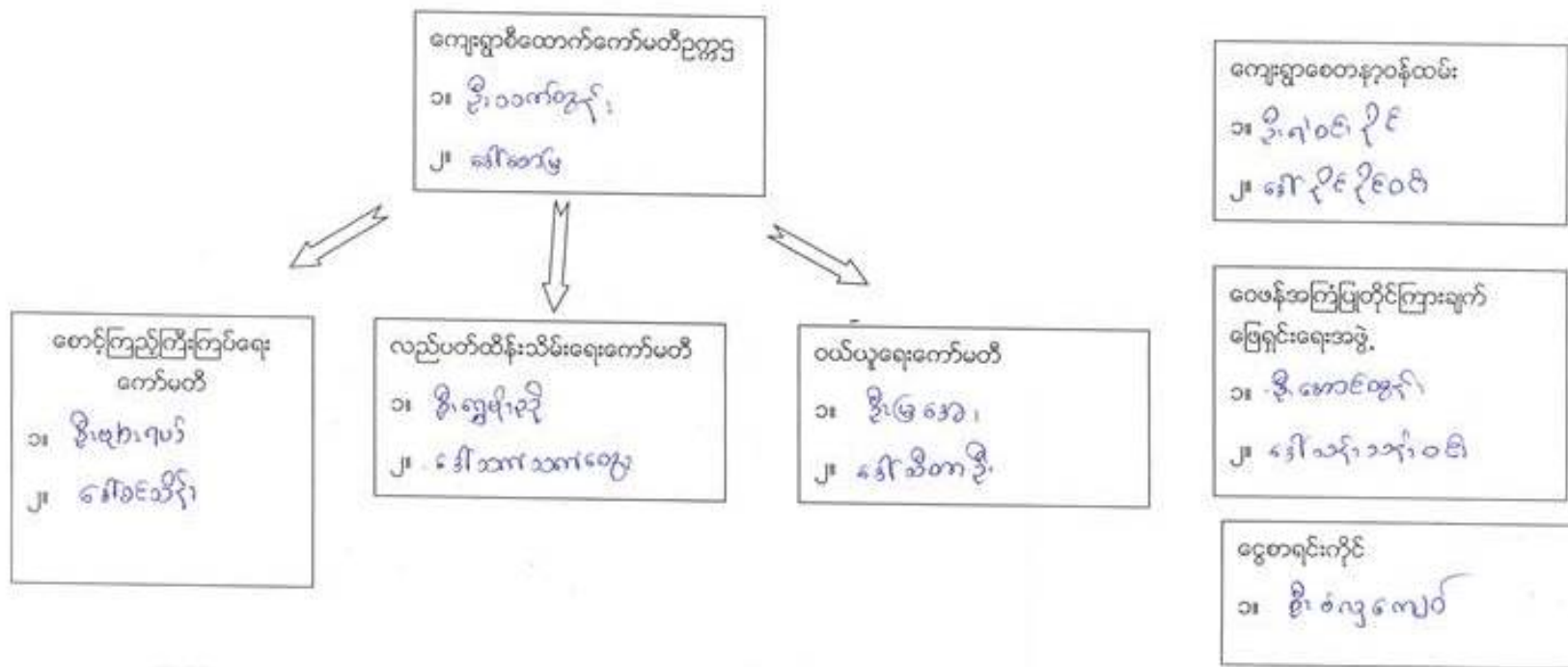

ပါဝင်ဆွေးနွေးသူ
ကျား- ၂၂
မ - ၁၀

မှတ်တမ်းတင်သူ
အမည် - ဒေါ်စောမြ
ရာထူး - ရှေ့ဆောင် ချုပ်ကြပ်ရေးမှူး

ကျေးရွာအုပ်စုစီတောက်ကော်မတီဖွဲ့စည်းပုံစံယာဇာ

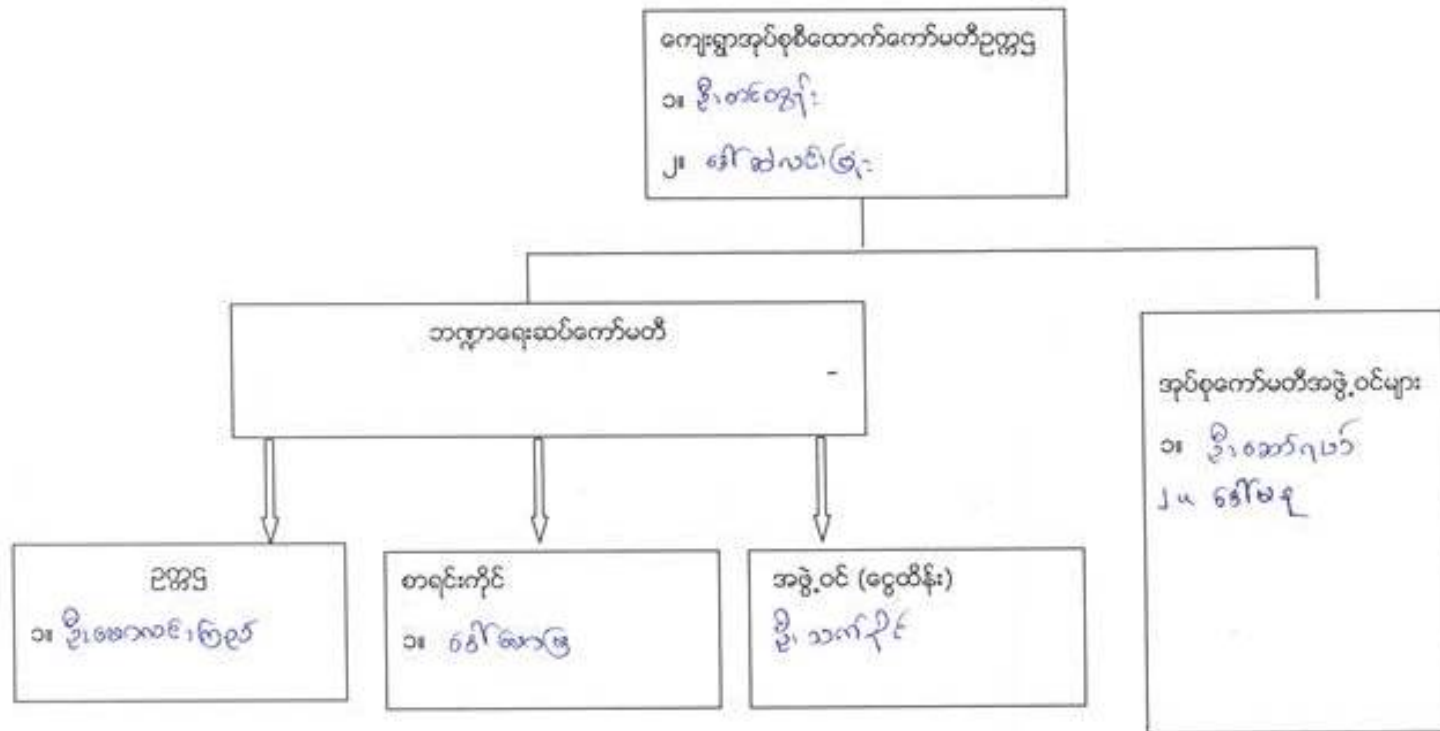

ပါဝင်ဆွေးနွေးသူ

ကျား- ၄၇ မ- ၃၈

မှတ်တမ်းတင်သူ

အမည် ဒေါ်ခင်မာဖြူ

ရာထူး အထောက်အကူရေးမှူး

ကောသလဒူတဝဂ္ဂပါဠိတော် ဝါဒ် ဝါဒ်

၁။ ဦး ဘဏ္ဍာဇွန်	၁၅။ ဦး စောဗ္ဗဇွန်
၂။ ဦး ထူး ခုယ်	၁၆။ ဒေါ် ကြည်စိန်
၃။ ဒေါ် ဝင်းစိန် ဝါဇွန်	၁၇။ ဒေါ် နု ယဉ်
၄။ ဦး ချစ်မေတ်	၁၈။ ဦး ဘို ခုယ်
၅။ ဒေါ် အုန်း ချို	၁၉။ ဒေါ် မေတ္တီ
၆။ ဦး သန်း စေ ဦး	၂၀။ ဦး ဗျဉ်းဗျဉ်း စိန်
၇။ ဒေါ် တင်မေတ္တီ	၂၁။ ဒေါ် ကော် မြဝ
၈။ ဒေါ် စောမြင့်စွေး	၂၂။ ဦး ဂွာမြင့်
၉။ ဒေါ် တင် နှယ်ထင်	၂၃။ ဒေါ် ငွေကြည်
၁၀။ ဦး မြန်မာန် ပိတာ	၂၄။ ဦး ယာယီ
၁၁။ ဦး သန်းစေ မင်း	၂၅။ ဒေါ် အိန်ဒါ
၁၂။ ဒေါ် မြင့် မြင့် သန်း	
၁၃။ ဦး ဂွာ ခုယ်	
၁၄။ ဒေါ် အိန်ဒါ	

ပုံစံ - ၈ - ၁ ကျေးရွာအခြေခံအချက်အလက်များ (Form PC 1)

လယ်ဥယျာဉ်ရွက်၊ ကျေးရွာတစ်ရွာသို့ ပထမဆုံးမိတ်ဆက်ခေါ်၊ သွားရောက်သောအခါ လူထုစည်းရုံးရေးမှူးသည် ကျေးရွာ ခေါင်းဆောင်များအား ကျေးရွာအချက်အလက်များကို မေတ္တာရပ်ခံ၍ တောင်းခံရသည်။		
ဤအချက်အလက်များကို စီမံကိန်း၊ မိတ်ဆက်အစည်းဝေးမတိုင်မီ တောင်းခံရမည်။ စီမံကိန်းမိတ်ဆက်အစည်းဝေးတွင် လူထုစည်းရုံးရေးမှူးသည် ဤအချက်အလက် များအား စစ်ဆေးပြီး မှန်ကန်အောင် ပြုလုပ်ရမည်။ ပြီးနောက်တွင် လူထုစည်းရုံးရေးမှူးမှ သတင်းအချက်အလက်ထံသို့ Tablets မှ တဆင့် ဖြည့်သွင်းရမည်။		
ကျေးရွာခေါင်းဆောင် အမည် ဦးသိန်းစိန်	ကျေးရွာခေါင်းဆောင်၏ ဖုန်းနံပါတ် ၀၉-၂၆၂၇၅၅၂၂၀	လူထုစည်းရုံးရေးမှူး၏ အမည် မိတ်ဆက်
ဖြည့်နယ်၊ တိုင်း၊ အထက်ကြီး၊ ကယား၊ မြို့နယ်	ရရှိနေ့၊ ကျေးရွာအုပ်စု၊ လောပိတ်	ကျေးရွာ၊ ရွာ၊ ကလေးရွာ၊ ကလေး

လူမျိုးစု	အိမ်ထောင်စုအရေအတွက်	ကိုးကွယ်သည့်ဘာသာ	အိမ်ထောင်စုအရေအတွက်
လူမျိုးစု (၁) --- မ.မ.မ. ---	၂၆	ဘာသာ (၁) --- ဗုဒ္ဓ ---	၂၆
လူမျိုးစု (၂) -----		ဘာသာ (၂) -----	-
လူမျိုးစု (၃) -----		ဘာသာ (၃) -----	-
လူမျိုးစုရော (အသား၊ အမေ) အခြား	၅	ဘာသာရော --- ဗုဒ္ဓ ---	၅
	အရေအတွက်		၃၅
မသန်စွမ်းသူများ	-	-	-
သက်ကြီးရွယ်အိုများ (၆၅ နှစ် နှင့် အထက်)	၉		
စစ်ဘေးရှောင်	-		

	အမျိုးသား (အရေအတွက်)	အမျိုးသမီး (အရေအတွက်)
လူဦးရေ	၅၃	၆၇
လူမျိုးစု (၁) --- မ.မ.မ. ---	၄၆	၆၂
လူမျိုးစု (၂) -----	-	-
လူမျိုးစု (၃) -----	-	-
အခြား ကယား/ဇမာ	၇	၅
အိမ်ထောင်ဦးစီး	၂၅	၁၀

(ခ) အခြေခံအဆောက်အအုံ အသုံးအဆောင်များ

စာသင်ကျောင်း	အမှတ် ခြံပင်	ကျန်းမာရေး	အမှတ် ခြံပင်	ဘာသာရေး အဆောက် အအုံများ	အမှတ် ခြံပင်
အထက်တန်းကျောင်း	<input type="checkbox"/>	ဆေးရုံ	<input type="checkbox"/>	စေတီ	<input checked="" type="checkbox"/>
အလယ်တန်းကျောင်း	<input type="checkbox"/>	ကျန်းမာရေးဌာန	<input type="checkbox"/>	ဘုန်းကြီးကျောင်း	<input type="checkbox"/>
ပူလတန်းကျောင်း	<input type="checkbox"/>	ကျန်းမာရေးဌာနခွဲ	<input type="checkbox"/>	ဟိန္ဒူဘုရားကျောင်း	<input type="checkbox"/>

မူကြိုကျောင်း	<input type="checkbox"/>	ဆေးပေးခန်း	<input type="checkbox"/>	ခရစ်ယာန်ကျောင်း	<input type="checkbox"/>
အခြား	<input checked="" type="checkbox"/>	အခြား	<input type="checkbox"/>	ဗလီ	<input type="checkbox"/>
				အခြား	<input type="checkbox"/>
မှတ်ချက်		မှတ်ချက်		မှတ်ချက်	

(ဂ) ကျွမ်းကျင်သူများမှတ်တမ်း (ကျေးရွာတွင်နေထိုင်သော သို့မဟုတ် တခြားရွာမှလာရောက်သော ကျွမ်းကျင်သူများ)

(၁) စာသင်ကျောင်း			(၂) ကျန်းမာရေး			(၃) လက်မှုပညာရှင်		
	ရွာတွင်နေထိုင်သူ	အခြားရွာမှလာသူ		ရွာတွင်နေထိုင်သူ	အခြားရွာမှလာသူ		ရွာတွင်နေထိုင်သူ	အခြားရွာမှလာသူ
မူလတန်းပြဆရာ/မ	<input checked="" type="checkbox"/>	<input type="checkbox"/>	ဆရာဝန်	<input type="checkbox"/>	<input type="checkbox"/>	လက်သမား	<input checked="" type="checkbox"/>	<input type="checkbox"/>
အထက်တန်းပြဆရာ/မ	<input type="checkbox"/>	<input type="checkbox"/>	လက်ထောက်ကျန်းမာရေးမှူး	<input type="checkbox"/>	<input type="checkbox"/>	ပန်းချီ	<input checked="" type="checkbox"/>	<input type="checkbox"/>
အလယ်တန်းပြဆရာ/မ	<input checked="" type="checkbox"/>	<input type="checkbox"/>	အမျိုးသမီးကျန်းမာရေးဆရာမ	<input type="checkbox"/>	<input type="checkbox"/>	လျှပ်စစ်ကျွမ်းကျင်ပညာရှင်	<input checked="" type="checkbox"/>	<input type="checkbox"/>
မူကြိုဆရာ/မ	<input type="checkbox"/>	<input type="checkbox"/>	သားဖွားဆရာမ	<input checked="" type="checkbox"/>	<input type="checkbox"/>	ရေပိုက်သူ	<input checked="" type="checkbox"/>	<input type="checkbox"/>
အခြား	<input checked="" type="checkbox"/>	<input type="checkbox"/>	ပြည်သူ့ကျန်းမာရေးလုပ်သား	<input checked="" type="checkbox"/>	<input type="checkbox"/>	စက်ပြင်ဆရာ	<input checked="" type="checkbox"/>	<input type="checkbox"/>
မှတ်ချက်				မှတ်ချက်				

(ဃ) ကျေးရွာသို့ ရောက်ရှိနိုင်သည့် လမ်းအခြေအနေ / ကျေးရွာတစ်ရွာသည် ၎င်း၏ ကျေးရွာအုပ်စုနှင့် ဆက်သွယ်ထားသော လမ်းအခြေအနေ (အောက်ပါတွဲကို ဝိုင်းပါ)

ကျောက်ကြမ်းလမ်း ကတ္တရာလမ်း ကွန်ကရစ်လမ်း မော်တော်ဆိုင်ကယ်လမ်း
ကျောက်စင်းလမ်း မြေသားလမ်း လူသွားလမ်း အခြား _____

(င) ကျေးရွာဖွံ့ဖြိုးမှုစီမံချက်

(၁) လူထုဝဟိုပြုစီမံကိန်းမထောင်မှီ ဤကျေးရွာတွင် ကျေးရွာဖွံ့ဖြိုးမှု စီမံချက်ရှိခဲ့ပါသလား? ဝိုင်းပါ
 ဝိပါသည် မရှိပါ / မသိပါ

(၂) ရှိခဲ့ပါလျှင် ဤစီမံချက်ကို မည်သည့် ခုနှစ်တွင်ပြင်ဆင်ခဲ့ပါသနည်း? နှစ်..... မသိပါ

(၃) ဤစီမံချက်ကို မြို့နယ်မှအတည်ပြုခဲ့ပါသလား? ပြုခဲ့ပါသည်/မပြုခဲ့ပါ မသိပါ

(စ) ခရီးအကွာအဝေး

(၁) ဤကျေးရွာ၏ ဗဟိုမှ ၎င်းကျေးရွာအုပ်စု၏ ဗဟိုအထိ ခရီးခိုင်းမည်မျှ ကွာဝေးသနည်း? ခိုင်း-၀.၁- / မသိပါ ၁၀ မာလျ ကျော်

(၂) ဤကျေးရွာမှ ၎င်းကျေးရွာအုပ်စု၏ ဗဟိုအထိ သွားလာရာတွင် ကြာမြင့်သည့် အချိန်

ခြောက်သွေ့ရာသီတွင် ကြာချိန် ၅ မိနစ် ထော်လာဂျီ/မော်တော်ဆိုင်ကယ်/ခြေလျင်/လား/မော်တော်ဆုတ်/အခြား.....

မိုးရာသီတွင် ကြာချိန် ၅ မိနစ် ထော်လာဂျီ/မော်တော်ဆိုင်ကယ်/ခြေလျင်/လား/မော်တော်ဆုတ်/အခြား.....

(ဆ) ပတ်ဝန်းကျင်ဆိုင်ရာ သဘာဝဘေးအန္တရာယ်

ဤကျေးရွာတွင် ရေကြီးခြင်းကို သဘာဝဘေးအန္တရာယ်ကုရောက်ဖူးခြင်း ရှိပါသလား။

မရှိပါ ရှိပါသည် ရှိလျှင် ဖော်ပြပါ.....

(ခ) ကျေးရွာတွင် ခွဲစည်းထားသော အဖွဲ့အစည်းများ လူထုဝေဟံမြဲစီမံကိန်းမတိုင်မီ ဤကျေးရွာတွင် ကျေးရွာဖွံ့ဖြိုးရေးအတွက် အစိုးရ (သို့) ရွာသားများကိုယ်တိုင်(သို့) စီမံကိန်းတစ်ခုခုမှ ခွဲစည်းထားသည့် အဖွဲ့အစည်းများရှိပါသလား။

(၁) ----- မရှိ -----
(၂) -----

(ဂ) အထွေထွေအုပ်ချုပ်ရေး ဦးစီးဌာန (GAD) မှ မှတ်တမ်းတင်ထားခြင်း ဤကျေးရွာသည် အထွေထွေအုပ်ချုပ်ရေး ဦးစီးဌာန (GAD) မှ မှတ်တမ်းတင်ထားမှု ရှိပါသလား။
 မရှိပါ ရှိပါသည်

ကျေးရွာခေါင်းဆောင်

အမည် ဦးသိန်းအောင်

လက်မှတ်  ဇန.စွဲ ၁၁-၂-၂၀၁၇

လူထုစည်းရုံးရေးမှူး

အမည် ဒေါ်စုစုမြ

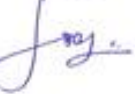
လက်မှတ်  ဇန.စွဲ ၁၁-၂-၂၀၁၇

ပုံစံ - ၈ - ၂ - စီမံကိန်းစက်ဝန်းအချိန်ဇယား (PC 2)

လမ်းညွှန်ချက်၊ သက်ဆိုင်ရာလူထုစည်းရုံးရေးမှူး/လက်ထောက်နည်းပညာမှူးများမှ စီမံကိန်းစက်ဝန်းအဆင့်တစ်ခုစီပြီးစီးတိုင်း ကျေးရွာနှင့် ကျေးရွာအုပ်စုအတွက် ဤပုံစံကို ပြည့်သွင်းရမည်။			
စည်းရုံးရေးမှူး/ဝန်ထမ်း အမည် - ၁၅၂၀၆၇၆၇			
၀န.စွဲ - ၁၂-၂-၂၀၁၇		စက်ဝန်းအားအမှတ်ဖြစ်ပါ ။ စက်ဝန်း(၁) <input type="checkbox"/> စက်ဝန်း(၂) <input type="checkbox"/> စက်ဝန်း(၃) <input type="checkbox"/> စက်ဝန်း(၄) <input type="checkbox"/>	
ပြည်နယ်/တိုင်း/ကယား	မြို့နယ် - ဟို(၆)ကော်	ကျေးရွာအုပ်စု - လောဗိတ	ကျေးရွာ - လောကထု (လွင်ကံသစ်)

စီမံကိန်းဆောင်ရွက်မှုအဆင့်များ	၀န.စွဲ		အစည်းအဝေးတွင်တက်ရောက်သူအရေအတွက်			
	စတင်သည့် ၀န.	ပြီးဆုံးသည့် ၀န.	အမျိုးသား အရေအတွက်	အမျိုးသမီး အရေအတွက်	အိမ်ထောင်စု အရေအတွက်	လူမျိုးစုတက်ရောက်သူ အရေအတွက် နှင့် လူမျိုးစုအမည်
၁။ ကျေးရွာစီမံကိန်း ပိတ်ဆက်အစည်းအဝေး	၅၂.၂.၂၀၁၇	၅၂.၂.၂၀၁၇	၂၃	၈	၃၁	၃၁ မဟာ/ကယား
၂။ ကျေးရွာဖွံ့ဖြိုးရေး စီမံချက်ရေးဆွဲခြင်း အစည်းအဝေး	၅၂.၂.၂၀၁၇	၅၂.၂.၂၀၁၇	၂၃	၇	၃၁	
၃။ ကျေးရွာအုပ်စု လုပ်ငန်းဆုံးဖြတ်ချက်ချသည့် အစည်းအဝေး	၁၆.၂.၂၀၁၇	၁၆.၂.၂၀၁၇				
၄။ မြို့နယ်အဆင့် စီမံကိန်းရေးဆွဲရေး နှင့် အကောင်အထည်ဖော်ရေးကော်မတီ၏ စီမံကိန်း သုံးသပ်မှု အစည်းအဝေး			မရှိ	မရှိ	မရှိ	မရှိ
၅။ မြို့နယ် စီမံကိန်းရေးဆွဲရေး နှင့် အကောင်အထည်ဖော်ရေး ကော်မတီ၏ဆုံးဖြတ်မှုကို ရွာသို့ အသိပေး အကြောင်းကြားသည့် အစည်းအဝေး	၅၂.၄.၁၀၁၇	၂၇.၄.၁၀၁၇	၁၅	၁၆	၃၁	၃၁ မဟာ/ကယား ရွမ်းကေ့ခိုင်
၆။ စီမံကိန်းလုပ်ငန်းခွဲစီမံချက်ရေးဆွဲခြင်း အစည်းအဝေး	၂၇.၄.၁၀၁၇	၂၇.၄.၁၀၁၇	၁၅	၁၆	၃၁	၃၁ "
၆.၁။ စီမံကိန်းလုပ်ငန်း အကောင်အထည်ဖော်ရေးအစီအစဉ် ရေးဆွဲခြင်း	၂၇.၄.၁၀၁၇	၂၇.၄.၁၀၁၇	၁၅	၁၆	၃၁	၃၁ "
၆.၂။ ဝယ်ယူရေးအစီအစဉ် ရေးဆွဲခြင်း	၂၇.၄.၁၀၁၇	၂၇.၄.၁၀၁၇	၁၅	၁၆	၃၁	၃၁ "
၆.၃။ ဆလှူကုန်ကျမှု လျာထားအစီအစဉ်	၂၇.၄.၁၀၁၇	၂၇.၄.၁၀၁၇	၁၅	၁၆	၃၁	၃၁ "

ရေးဆွဲခြင်း							
၆.၄# ပြင်/ထိန်းသိမ်းရေးအစဉ် ရေးဆွဲခြင်း	၂၇.၄.၁၇	၂၇.၄.၁၇	၄	၆	၁၀	၁၀	စမားကမား ဒုဇ္ဈိမ
၇# ဝိမံကိန်းလုပ်ငန်းခွဲ တိုးတက်မှု စောင့်ကြည့် အစည်းအဝေး							
၇.၁# အစည်းအဝေး ပထမအကြိမ်							
၇.၂# အစည်းအဝေး ဒုတိယအကြိမ်							
၇.၃# အစည်းအဝေး တတိယအကြိမ်							
၈# ဝိမံကိန်းလုပ်ငန်းခွဲ အပြီးသတ်စစ်ဆေးခြင်း အစည်းအဝေး							
၉# လူထုစစ်ဆေးပွဲအစည်းအဝေး							

ပုံစံ - ၀ - ၃ ကျေးရွာခွဲ ဦးစားပေးအစီအစဉ် (Form PC 3)

လုပ်ညွှန်ရွာက အထင့်(၃) ကျေးရွာမှိုက်ပန်းချက်အစည်းအဝေး ဦးစားပေးအစီအစဉ် ကျေးရွာစီမံကိန်း အထောက်အကူပြု ကော်မတီသည် လူထုစည်းရုံးရေးမှူးအကူအညီဖြင့် ဤပုံစံကိုပြည့်စုံအောင် ဖြည့်သွင်းရမည်။	
လူထုစည်းရုံးရေးမှူး/ဝန်ထမ်း အမည် - <u>ဒေါ်ဖေရီဖြာ</u>	
ဖုန်း - <u>၀၅-၂-၂၀၀၇</u>	စက်ဝန်းအား အမှတ်ခြစ်ပါ (✓) <input type="checkbox"/> စက်ဝန်း(၀) <input type="checkbox"/> စက်ဝန်း(၂) <input type="checkbox"/> စက်ဝန်း(၃) <input type="checkbox"/> စက်ဝန်း(၄) <input type="checkbox"/>
ပြည်နယ်/တိုင်း ကဏ္ဍ - <u>ကဏ္ဍ</u>	ဦးစားပေးအစီအစဉ် - <u>လောလီတာ</u> ကျေးရွာ <u>လောကထူ (ကျွန်းသစ်)</u>

က။ အခက်အခဲအတားအဆီးများအားလုံးရှင်း - ယခုလက်ရှိအခြေအနေတွင် ဤကျေးရွာခွဲ ဦးစားပေးတော်ပေးအတွက် အဓိက အခက်အခဲအတားအဆီးများသည် မည်သည့်များဖြစ်ပါသနည်း။ (အမျိုးသား/သမီး အနည်းဆုံးအခက်အခဲ ၅ နှစ်ခေါ်ပြပါ)

အမျိုးသား အဖွဲ့မှ တင်ပြသောအခက်အခဲအတားအဆီးများ		အမျိုးသမီး အဖွဲ့မှတင်ပြသောအခက်အခဲအတားအဆီးများ	
၀	လမ်းဆွယ်များ တွင်အကူအညီပေးခြင်း	၀	ကလေးများအား အညွှန်ပေးခြင်း
၂	ကျေးရွာအစည်းပေး လုပ်ငန်းများ မရှိခြင်း	၂	ရွေးချယ်မှု ပြုလုပ်ခြင်း
၃	ခင်းမတော်မီ ဖြစ်ပေါ်လာခြင်း	၃	လမ်းပျက်စီးခြင်း
၄	အိုးရင်းသစ်ချပ်စေခြင်း မရှိခြင်း	၄	အစည်းပေးခြင်း လုပ်ငန်းများ
၅	လမ်းဆွယ် မပြုလုပ်ခြင်း	၅	ခင်းမတော်မီ ဖြစ်ပေါ်လာခြင်း

ခ။ မျှော်မှန်းခြင်း - ဝန်ထမ်း (၅) နှစ် အတွင်း ကျေးရွာခွဲ ဦးစားပေး မျှော်မှန်းလျာထားချက်များအား တင်ပြပါ။

အမျိုးသားအဖွဲ့မှ တင်ပြသောမျှော်မှန်းချက်များ		အမျိုးသမီးအဖွဲ့မှ တင်ပြသောမျှော်မှန်းချက်များ	
၀	လမ်းဆွယ်များကို အစီအစဉ်ပြုလုပ်ခြင်း	၀	ရွေးချယ်မှု ပြုလုပ်ခြင်း
၂	ကျေးရွာအစည်းပေး လုပ်ငန်းများ မရှိခြင်း	၂	ရွေးချယ်မှု ပြုလုပ်ခြင်း
၃	ကျေးရွာ လူထု စည်းရုံးရေး	၃	ကျေးရွာအစည်းပေး
၄	လမ်းပျက်စီးခြင်း မပြုလုပ်ခြင်း	၄	ခင်းမတော်မီ
၅		၅	

ဂ။ လူထုစီမံကိန်း၏ လာမည့် (၄) နှစ်အတွက် အကဲခတ်သော ဦးစားပေး ဦးစားပေး ဦးစားပေး လုပ်ငန်း အစီအစဉ်များအား ဖော်ပြပါ။

အထင့်	ကျေးရွာအတွက် ဦးစားပေး ဦးစားပေး လုပ်ငန်းစဉ်များ	အဆိုပြုသူ (အမျိုးသား/အမျိုးသမီး/အမျိုးသား+အမျိုးသမီး)	ခန့်မှန်းကုန်ကျစရိတ်	အကျိုးစီးစွမ်းရှိသူ ခန့်မှန်းခြေ အရေအတွက်
၀	လမ်း	အမျိုးသား + အမျိုးသမီး	၈၆ သိန်း	
၂	ခင်းမတော်မီ	အမျိုးသား + အမျိုးသမီး	၁၅၀ သိန်း	
၃	ရွေးချယ်မှု ပြုလုပ်ခြင်း	အမျိုးသား + အမျိုးသမီး	၂၄ သိန်း	
၄	ခင်းမတော်မီ	အမျိုးသား + အမျိုးသမီး	၃၀ သိန်း	
၅	ရွေးချယ်မှု ပြုလုပ်ခြင်း	အမျိုးသား + အမျိုးသမီး	၂၅ သိန်း	

လူထုစီမံကိန်း၏ လာမည့် (၄) နှစ်အတွက် အကျိုးမဝင်သော ဦးစားပေး ဖွံ့ဖြိုးတိုးတက်မှု လုပ်ငန်း အစီအစဉ်များအားဖော်ပြပါ။

အဆင့်	ကျေးရွာအတွက် ဦးစားပေး ဖွံ့ဖြိုးတိုးတက်မှု လုပ်ငန်းစဉ်များ	အဆိုပြုသူ (အမျိုးသားများ/ အမျိုးသမီးများ/အမျိုးသား + အမျိုးသမီး)	အခန်းကဏ္ဍ
၁			
၂			
၃			
၄			
၅			

ခေါင်းဆောင်၊ ကျေးရွာစီမံကိန်းအထောက်အကူပြုကော်မတီမှ အတည်ပြုသည်။

အမည် ----- ခင်အောင်မြင့် ----- လက်မှတ် ----- Sr ----- ဝန်.ရုံ ----- ၂၂.၂.၂၀၂၇ -----

ပုံစံ - ၈ - ၄ ကျေးရွာအုပ်စုစီမံကိန်းလုပ်ငန်းခွဲရွေးချယ်ခြင်းပုံစံ (Form PC 4)

လမ်းညွှန်ချက်၊ စီမံကိန်းလုပ်ငန်းခွဲရွေးချယ်မှုအစည်းအဝေးပြီးနောက်တွင် ကျေးရွာအုပ်စုမှ CF/TF တို့၏ အကူအညီရယူ၍ ကျေးရွာစီထောက်ကော်မတီမှ လက်မှတ်ရေးထိုးပြီး အဆိုပါပုံစံအား ပြည့်စုံအောင်ဖြည့်သွင်းရမည်။ ဤပုံစံအား ပြည့်စုံစွာဖြည့်သွင်းပြီးပါက ကျေးရွာအုပ်စုခွဲ ဦးတီးထောက်ပံ့ရေးစီမံချက်တွင် TPIC သို့ ပေးပို့ရန်အတွက် နောက်ဆက်တွဲအဖြစ် တားမြစ်ရမည်။ CF မှ ကျေးရွာတစ်ရွာချင်းစီ၏ စီမံကိန်းလုပ်ငန်းခွဲဆိုင်ရာ အချက်အလက်များကို MIS သို့ ထည့်သွင်းရမည်။ (ယခုနှစ်စီမံကိန်းလုပ်ငန်းခွဲ မလုပ်ကိုင်သော ကျေးရွာများ မပါဝင်ပါ။)

ကျေးရွာစည်းရုံးရေးမှူး/ဝန်ထမ်းအမည်
 နေ့စွဲ - ၁၆.၂.၂၀၁၇
 ပြည်နယ်/တိုင်း ကနား: ဇွန်နယ် - ဖြိုခေတ်
 စက်ဝန်းအားအမှတ်ခြစ်ပေးပါ။(✓) ဇစ်ကံဝန်း(၁) ဝဇကံဝန်း(၂) ဝဇကံဝန်း(၃) ဝဇကံဝန်း(၄)
 ကျေးရွာအုပ်စု - ဟောပိတ

ကျေးရွာအမည်	ဆောင်ရွက်မည့် လုပ်ငန်းများ	အတိုင်းအတာ	ခန့်မှန်း တိုက်ရိုက် အကျိုးခံစားခွင့် ရှိသူများ	အဆိုပြုတင်ပြသူ <input type="checkbox"/> ကျား <input type="checkbox"/> မ <input type="checkbox"/> ကျား+မ	ခန့်မှန်းကုန်ကျစရိတ်			
					စီမံကိန်းမှ ထည့်ဝင်မှု	ကျေးရွာမှ ထည့်ဝင်မှု	အခြားထည့်ဝင်မှု (ခေါ်ပြုပါ) ထည့်ဝင်ငွေ အမည်/အဖွဲ့	စုစုပေါင်း
ဓမ္မစင်္ကြာ	ရွာအဝတ်ပမ်း	၁၀၀၀ ပေ		<input type="checkbox"/> ကျား <input type="checkbox"/> မ <input type="checkbox"/> ကျား+မ	၁၁၆ သိန်း			
ယဒေါင်ကုန်း	ရွာကွင်းပမ်း	၆၂၄ ပေ		<input type="checkbox"/> ကျား <input type="checkbox"/> မ <input type="checkbox"/> ကျား+မ	၇၂ သိန်း			
ယုပရိက	ရွာကွင်းပမ်း	၆၀၀ ပေ		<input type="checkbox"/> ကျား <input type="checkbox"/> မ <input type="checkbox"/> ကျား+မ	၇၀ သိန်း			
ဟောခပေး	ကျောင်းခြံ ခွင်းရိုး (အပေ.က)	၈၅ ပေ		<input type="checkbox"/> ကျား <input type="checkbox"/> မ <input type="checkbox"/> ကျား+မ	၆၆ သိန်း			
ပေးအိမ်စု	လူငယ် တိုက်သာ ၆၂၆	၁၈' x ၉' ပေ		<input type="checkbox"/> ကျား <input type="checkbox"/> မ <input type="checkbox"/> ကျား+မ	၂၃ သိန်း			

ရက်စွဲ: ၁၆.၂.၂၀၁၇
 အမည်: ဖြိုခေတ်
 လက်မှတ်: [Signature]
 ရက်စွဲ: ၁၆.၂.၂၀၁၇

ပုံစံ - ၈ - ၄ ကျေးရွာအုပ်စုစီမံကိန်းလုပ်ငန်းခွဲရွေးချယ်ခြင်းပုံစံ (Form PC 4)

လယ်ညွှန်ရွက်၊ စီမံကိန်းလုပ်ငန်းခွဲရွေးချယ်မှုအစည်းအဝေးပြီးနောက်တွင် ကျေးရွာအုပ်စုမှ CF/TF တို့၏ အကူအညီရယူ၍ ကျေးရွာစီထောက်ကော်မတီမှ လက်မှတ်ရေးထိုးပြီး အဆိုပါပုံစံအား ပြည့်စုံအောင်ဖြည့်သွင်းရမည်။ ဤပုံစံအား ပြည့်စုံစွာဖြည့်သွင်းပြီးပါက ကျေးရွာအုပ်စုခွဲပြီးတိုးတက်ရေးစီမံချက်တွင် TPIC သို့ ပေးပို့ရန်အတွက် နောက်ဆက်တွဲအဖြစ် တားရှိရမည်။ CF မှ ကျေးရွာတစ်ရွာချင်းစီ၏ စီမံကိန်းလုပ်ငန်းခွဲဆိုင်ရာ အချက်အလက်များကို MIS သို့ ထည့်သွင်းရမည်။ (ယခုနှစ်စီမံကိန်းလုပ်ငန်းခွဲ မလုပ်ကိုင်သော ကျေးရွာများ မပါဝင်ပါ။)

ကျေးရွာစည်းရုံးရေးမှူး/ဝန်ထမ်းအမည်

နေ့စွဲ ၁၆.၂.၂၀၁၇

စက်ဝန်းအားအမှတ်ခြစ်ပေးပါ။ (✓) ဗဝက်ဝန်း(၁) ဝဝက်ဝန်း(၂) ဝဝက်ဝန်း(၃) ဝဝက်ဝန်း(၄)

ပြည်နယ်/ခရိုင် - ကယား ညွှန်ကြားမှု - ဖွဲ့စည်းရေး

ကျေးရွာအုပ်စု - မောပိတ

ကျေးရွာအမည်	ဆောင်ရွက်မည့် လုပ်ငန်းများ	အတိုင်းအတာ	ခန့်မှန်း တိုက်ရိုက် အကျိုးခံစားခွင့် ရှိသူများ	အဆိုပြုပေးခြင်း	ခန့်မှန်းကုန်ကျစရိတ်			
					စီမံကိန်းမှ ထည့်ဝင်မှု	ကျေးရွာမှ ထည့်ဝင်မှု	အခြားထည့်ဝင်မှု (ခေါ်ပြုပါ) ထည့်ဝင်ငွေ အမည်/အဖွဲ့	စုစုပေါင်း
ကျောက်တောင်	ကျောက်တောင် မြေဖျားစိုက်ပျိုးရေး	၂၅/၁၅၆၄'		<input type="checkbox"/> ကျား <input type="checkbox"/> မ <input type="checkbox"/> ကျား+မ	၅၀ သိန်း			
ဆိုလသစ်	ကျောက် ကုန်းတောင်ခြား ကျေးရွာအုပ်စု	ဝါး(၅၀၀) + ၁၆၀၀ ဝေ		<input type="checkbox"/> ကျား <input type="checkbox"/> မ <input type="checkbox"/> ကျား+မ	၇၀ သိန်း			
ကိုးမိုင်	ရွာကွင်းလမ်း	၄၇၇ ဝေ		<input type="checkbox"/> ကျား <input type="checkbox"/> မ <input type="checkbox"/> ကျား+မ	၅၅ သိန်း			
ဆယ်မိုင်	ရွာအဝင်လမ်း	၆၀၀ ဝေ		<input type="checkbox"/> ကျား <input type="checkbox"/> မ <input type="checkbox"/> ကျား+မ	၇၀ သိန်း ၅ သောင်း			
မိုက်ကန်း	ကျောင်းခြံ စည်းရုံး	၁၂၂၂ ဝေ		<input type="checkbox"/> ကျား <input type="checkbox"/> မ <input type="checkbox"/> ကျား+မ	၈၆ သိန်း			

ရာထူး နေရာ နေရာ နေရာ နေရာ နေရာ နေရာ နေရာ

ကျေးရွာအုပ်စုစီမံကိန်း/စီမံကိန်းရေးရာဌာန အမည် ဦးတင်ကျော် လက်မှတ် *[Signature]* ရက်စွဲ ၁၆.၂.၂၀၁၇

ပုံစံ - ၈ - ၄ ကျေးရွာအုပ်စုစီမံကိန်းလုပ်ငန်းခွဲရွေးချယ်ခြင်းပုံစံ (Form PC 4)

လယ်ညွှန်မှတ်၊ စီမံကိန်းလုပ်ငန်းခွဲရွေးချယ်မှုအစည်းအဝေးပြီးနောက်တွင် ကျေးရွာအုပ်စုမှ CF/TF တို့၏ အကူအညီရယူ၍ ကျေးရွာစီထောက်ကော်မတီမှ လက်မှတ်ရေးထိုးပြီး အဆိုပါပုံစံအား ပြည့်စုံအောင်ဖြည့်သွင်းရမည်။ ဤပုံစံအား ပြည့်စုံစွာဖြည့်သွင်းပြီးပါက ကျေးရွာအုပ်စုမှ ဦးတိုးတက်ရေးစီမံချက်တွင် TPIC သို့ ပေးပို့ရန်အတွက် နောက်ဆက်တွဲအဖြစ် တားရှိရမည်။ CF မှ ကျေးရွာတစ်ရွာချင်းစီ၏ စီမံကိန်းလုပ်ငန်းခွဲဆိုင်ရာ အချက်အလက်များကို MIS သို့ ထည့်သွင်းရမည်။ (ယခုနှစ်စီမံကိန်းလုပ်ငန်းခွဲ မလုပ်ကိုင်သော ကျေးရွာများ မပါဝင်ပါ။)

ကျေးရွာစည်းရုံးရေးမှူး/ဝန်ထမ်းအမည်
 နေ့စွဲ - ၁၆.၂.၂၀၁၇
 ပြည်နယ်/တိုင်း - ကသာ၊ ညွှန်ကြားရေးမှူးချုပ် - ညွှန်ကြားရေးမှူးချုပ်

စက်ဝန်းအားအမှတ်ဖြစ်ပေးပါ။ (✓) စက်ဝန်း(၁) ဝက်ဝန်း(၂) ဝက်ဝန်း(၃) ဝက်ဝန်း(၄)
 ကျေးရွာအုပ်စု - လောပိတ

ကျေးရွာအမည်	ဆောင်ရွက်မည့် လုပ်ငန်းများ	အတိုင်းအတာ	ခန့်မှန်း တိုက်ရိုက် အကျိုးခံစားခွင့် ရှိသူများ	အဆိုပြုဝင်ပြုသူ <input type="checkbox"/> ကျား <input type="checkbox"/> မ <input type="checkbox"/> ကျား+မ	ခန့်မှန်းကုန်ကျစရိတ်			
					စီမံကိန်းမှ ထည့်ဝင်မှု	ကျေးရွာမှ ထည့်ဝင်မှု	အခြားထည့်ဝင်မှု (ခေါ်ပြုပါ) ထည့်ဝင်ငွေ အမည်/အဖွဲ့	စုစုပေါင်း
လောပိတ	ရွာတွင်းပန်းခြံ ၆၀			<input type="checkbox"/> ကျား <input type="checkbox"/> မ <input type="checkbox"/> ကျား+မ	၇၆ သိန်း			
ကျန်ရှိ + ဒေါက်	ရွာချင်းဆက်လမ်း (ရွာတွင်း)	၁၆၇ မ		<input type="checkbox"/> ကျား <input type="checkbox"/> မ <input type="checkbox"/> ကျား+မ	၁၂၇ သိန်း			
လောကတူ	တက္ကသိုလ် ခြံစည်းရိုး	၃၂၇ မ		<input type="checkbox"/> ကျား <input type="checkbox"/> မ <input type="checkbox"/> ကျား+မ	၂၆ သိန်း ၅ သောင်း			
လောကတူကွဲအစိ	ကျွန်းကုန် တံတားယာဉ်	၁၈ x ၆ x ၄ - ၆		<input type="checkbox"/> ကျား <input type="checkbox"/> မ <input type="checkbox"/> ကျား+မ	၂၅ သိန်း			
ရှမ်း (ကျွန်းသစ်) + လောပိတ (ရှမ်း)	ကျေးရွာအုပ်စု			<input type="checkbox"/> ကျား <input type="checkbox"/> မ <input type="checkbox"/> ကျား+မ	၁၀၉ သိန်း			

ရက်စွဲ ၁၆.၂.၂၀၁၇
 လက်မှတ်
 ညွှန်ကြားရေးမှူးချုပ်

ပုံစံ - ၈ - ၄ ကျေးရွာအုပ်စုစီမံကိန်းလုပ်ငန်းခွဲရွေးချယ်ခြင်းပုံစံ (Form PC 4)

လမ်းညွှန်ရွက် စီမံကိန်းလုပ်ငန်းခွဲရွေးချယ်မှုအစည်းအဝေးပြီးနောက်တွင် ကျေးရွာအုပ်စုမှ CF/TF တို့၏ အကူအညီရယူ၍ ကျေးရွာစီထောက်ကော်မတီမှ လက်မှတ်ရေးထိုးပြီး အဆိုပါပုံစံအား ပြည့်စုံအောင်ပြည့်သွင်းရမည်။ ဤပုံစံအား ပြည့်စုံစွာပြည့်သွင်းပြီးပါက ကျေးရွာအုပ်စုမှ ငြိမ်းတိုးတက်ရေးစီမံချက်တွင် TPIC သို့ ပေးပို့ရန်အတွက် နောက်ဆက်တွဲအဖြစ် တားမြစ်ရမည်။ CF မှ ကျေးရွာတစ်ရွာချင်းစီ၏ စီမံကိန်းလုပ်ငန်းခွဲဆိုင်ရာ အချက်အလက်များကို MIS သို့ ထည့်သွင်းရမည်။ (ယခုနှစ်စီမံကိန်းလုပ်ငန်းခွဲ မလုပ်ကိုင်သော ကျေးရွာများ မပါဝင်ပါ။)

ကျေးရွာစည်းရုံးရေးမှူး/ဝန်ထမ်းအမည်	
နေ့စွဲ - ၁၆-၂-၂၀၁၇	စက်ဝန်းအားအမှတ်ခြစ်ပေးပါ။(✓) <input checked="" type="checkbox"/> စက်ဝန်း(၁) <input type="checkbox"/> စက်ဝန်း(၂) <input type="checkbox"/> စက်ဝန်း(၃) <input type="checkbox"/> စက်ဝန်း(၄)
ပြည်နယ်/ခရိုင် - ကယား	မြို့နယ် - ဖွဲ့စည်းရေး
ကျေးရွာအုပ်စု - ဟောလိုတ	

ကျေးရွာအမည်	ဆောင်ရွက်မည့် လုပ်ငန်းများ	အတိုင်းအတာ	ခန့်မှန်း တိုက်ရိုက် အကျိုးခံစားခွင့် ရှိသူများ	အဆိုပြုစာပြသ	ခန့်မှန်းကုန်ကျစရိတ်				
					စီမံကိန်းမှ ထည့်ဝင်မှု	ကျေးရွာမှ ထည့်ဝင်မှု	အခြားထည့်ဝင်မှု (ခေါ်ပြုပါ)	စုစုပေါင်း	
အခြောက်သာ ရယ်ကွက်	ရွာတွင်းလမ်း	၆၀၀ ပေ		<input type="checkbox"/> ကျား <input type="checkbox"/> မ <input type="checkbox"/> ကျား+ မ	၁၀၄ သိန်း				
				<input type="checkbox"/> ကျား <input type="checkbox"/> မ <input type="checkbox"/> ကျား+ မ					
				<input type="checkbox"/> ကျား <input type="checkbox"/> မ <input type="checkbox"/> ကျား+ မ					
				<input type="checkbox"/> ကျား <input type="checkbox"/> မ <input type="checkbox"/> ကျား+ မ					
				<input type="checkbox"/> ကျား <input type="checkbox"/> မ <input type="checkbox"/> ကျား+ မ					

ရာထူး ကျေးရွာအုပ်စု စီ/ထောက်ကော်မတီ ဥက္ကဋ္ဌ အမည် *ဒေါ်စင်စွန်း* လက်မှတ် *[Signature]* ရက်စွဲ ၁၆-၂-၂၀၁၇

နေ့ရက်	၀၅.၂.၂၀၁၇	အချိန်	၈:၀၀ PM မှ ၅ PM	ထိ
နေရာ	အုပ်ချုပ်ရေးဌာန	ကျေးရွာအုပ်စု/ကျေးရွာ	အေးဝဲတော / လှေကလေး ကွက်သစ်	
မြို့နယ်	ပုသိမ်	ပြည်နယ်	ဧရာဝတီ	
အစည်းအဝေးအစီရင်ခံစာ				
၁	ကျေးရွာအုပ်စုပေးပို့ထားသော အမှာစာကို ကြည့်ရှုခြင်း၊ အကြောင်းအရာကို ပြန်လည်စစ်ဆေးခြင်း၊ စီမံကိန်းကော်မတီ			
၂	အကြောင်းကြားခြင်း၊ PRA ထုတ်ဖော်ရေးအဖွဲ့ချုပ် ဝေဖန်ဆွေးနွေးခြင်း၊ တော်ဝင်ရွာအုပ်စုကော်မတီ			
၃	ရွာချုပ်ကြီး၊ ကျေးရွာအုပ်စုအဖွဲ့ချုပ် ဝေဖန်ဆွေးနွေးခြင်း၊ အကျိုးဝင် / မဝင် ရောတွဲခြင်း			
၄	ပွဲဖြိုရေး အစီအစဉ် မှီလေ့ရှိမှုများ ပြောဆိုခြင်း၊ အမှာချုပ်ကြီး			
၅				
ဆွေးနွေးသည့်အကြောင်းအရာများ			ဦးဆောင်ဆွေးနွေးသူ	
<p>ကျေးရွာအုပ်စုအဖွဲ့ချုပ်၊ စီမံကိန်းကော်မတီ၊ အကြောင်းကြားခြင်း၊ ဖြောင့်ဖြောင့် ဖြောင့်ဖြောင့် စီမံကိန်း၊ ကော်မတီ၊ အကြောင်းကြားခြင်းဆွေးနွေးခြင်း၊ PRA ထုတ်ဖော်ရေး</p> <p>(လူ့အရင်းအမြစ်၊ ကမ္ဘာ့ဘဏ်၊ ဥပဒေရေးရာစု၊ အဖွဲ့အစည်း၊ ပိုင်ဆိုင်မှု၊ ပိုင်ဆိုင်မှု၊ မှီလေ့ရှိမှု၊ မှီလေ့ရှိမှု) များ၏ အကျိုးအမြတ်နှင့် ပတ်သက်၍ ဆွေးနွေးခြင်း ၊ တော်ဝင်ရွာအုပ်စု၊ အကြောင်းကြားခြင်း ၊ ကျေးရွာအုပ်စုအဖွဲ့ချုပ်၊ အဖွဲ့အစည်း၊ စီမံကိန်း၊ မှီလေ့ရှိမှု၊ မှီလေ့ရှိမှု</p> <p>ကော်မတီ ၊ မှီလေ့ရှိမှု၊ မှီလေ့ရှိမှု၊ မှီလေ့ရှိမှု၊ မှီလေ့ရှိမှု</p>				
ဆွေးနွေးဆုံးဖြတ်ချက်များ:-				
<p>PRA ထုတ်ဖော်ရေး ကျေးရွာအုပ်စုကော်မတီပါဝင်ဆွေးနွေး ဆုံးဖြတ်ချက်ပေးသည့်</p> <p>ကော်မတီမှ ဝေဖန်ဆွေးနွေး ကျေးရွာအုပ်စုအဖွဲ့ချုပ် အစီအစဉ် မှီလေ့ရှိမှုဆွေးနွေး ဆုံးဖြတ်ချက်ပေးသည့်</p> <p>ပွဲဖြိုရေးစီမံကိန်းအစီအစဉ် (၄, ၃, ၂) နှင့် မှီလေ့ရှိမှု အကြောင်း ပြောပြထားသည့်</p> <p>ဖြိုဖျက်မှုအစီအစဉ်ဆိုင်ရာ အကြောင်းအရာများ</p>				
အကြံပြုချက်များ:-				
<p>စာတမ်းပြုစုသူ - ဒေါ်မာမာ</p> <p>ရာထူး - ရန်ကင်း အုပ်စုချုပ်</p>				

ကဏ္ဍအလိုက်ဦးစားပေးဖွံ့ဖြိုးရေးလုပ်ငန်းစဉ်များ

နောက်ဆက်တွဲ(၄) ခြားနားသော အပိုင်းများအတွက် ဦးစားပေးဖွံ့ဖြိုးရေးလုပ်ငန်းစဉ်များအနှစ်ချုပ် မှုရင်းအား VPSC တွင် ထားရှိရပါမည်။ အခြားဌာနဆိုင်ရာများနှင့် ညှိနှိုင်းရန်အတွက် မိတ္တူအား TPIC သို့ ပို့ရပါမည်။ MIS Data အဖြစ်သွင်းရန်မလိုအပ်ပါ။

	အဆင့်	လုပ်ငန်း	ဦးစားပေး	လ/နှစ်	ကေးရွာမှ တာဝန်ခံသူ(သို့) အုပ်စု	ပြင်ပမှ မည်သူထောက်ပံ့မလဲ
အခြေခံအထောက်အပံ့	၀	ဒေါ်မအောင်	မ (✓) ကျား(✓)	၂၀၁၈		
	၂	စာလွယ်တိုက်	မ (✓) ကျား()			
	၃	ဒေါ်မအိမ်သာ	မ (✓) ကျား(✓)			
	၄		မ () ကျား()			
	၅		မ () ကျား()			
အသက်မွေးဝမ်းကြောင်း/ စိုက်ပျိုးရေး	၀		မ () ကျား()			
	၂		မ () ကျား()			
	၃		မ () ကျား()			
	၄		မ () ကျား()			
	၅		မ () ကျား()			
ကျန်းမာရေးနှင့် အာဟာရ	၀		မ () ကျား()			
	၂		မ () ကျား()			
	၃		မ () ကျား()			
	၄		မ () ကျား()			
	၅		မ () ကျား()			

ကျန်းမာရေးနှင့် အာဟာရ	၁		မ () ကျား()			
	၂		မ () ကျား()			
	၃		မ () ကျား()			
	၄		မ () ကျား()			
	၅		မ () ကျား()			
ပညာရေး	၁		မ () ကျား()			
	၂		မ () ကျား()			
	၃		မ () ကျား()			
	၄		မ () ကျား()			
	၅		မ () ကျား()			
အခြား	၁	ခါးမဖြတ်ခါးချိ	မ () ကျား()	၂၀၁၉		
	၂	စွန်ကျစ်စားတာ ယံ	မ () ကျား()	၂၀၁၇		
	၃	လမ်း	မ () ကျား()	၂၀၂၀		
	၄		မ () ကျား()			
	၅		မ () ကျား()			

ဦးစားပေးလုပ်ငန်း အကျဉ်းချုပ်ဇယား

စဉ်	လုပ်ငန်းအမည်	ဦးစားပေး အဆင့်	အဆိုပြုသူ (ကျား)	အဆိုပြုသူ (မ)	အဆိုပြုသူ (ကျား+မ)	မှတ်ချက်
၁။	ယင်း	၅			✓	
၂။	စိုးမဆော့ E	၂			✓	
၃။	စိုးမ (ဒုတိယရုံး)	၃			✓	
၄။	ကျွန်ကျွန်မတို့က လတ်	၅		✓		
၅။	စာလုပ်စီစဉ်	၆		✓		
၆။	စိုးမအိမ်သာ	၄			✓	
၇။						
၈။						
၉။						
၁၀။						
၁၁။						
၁၂။						
၁၃။						

ပေါင်ဆွေးနွေးသူ

ကျား - ၂၅

မ - ၃၀

မှတ်တမ်းတင်သူ

ရာထူး - မျှော်စင်ဦးစီးရုံး

အမည် - မအိမ်သာ

လုပ်ငန်းဆောင်ရွက်မှုမှတ်တမ်းဓါတ်ပုံများ

