

ပြည်ထောင်စုသမ္မတ မြန်မာနိုင်ငံတော် အစိုးရ
စိုက်ပျိုးရေး၊ မွေးမြူရေးနှင့် ဆည်မြောင်းဝန်ကြီးဌာန
ကျေးလက်ဒေသဖွံ့ဖြိုးတိုးတက်ရေးဦးစီးဌာန
ကရင်ပြည်နယ်၊ ကြာအင်းဆိပ်ကြီးမြို့နယ်

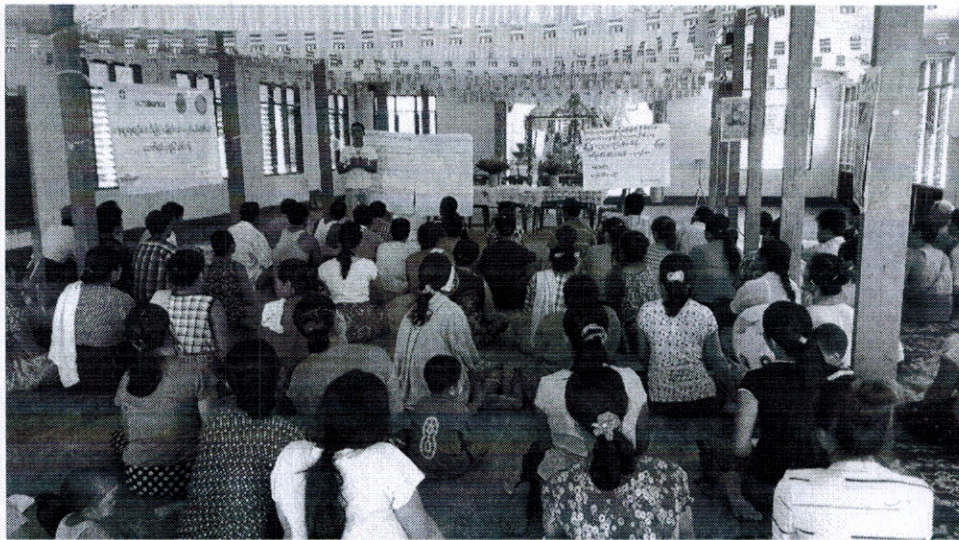

လူထုဗဟိုပြုစီမံကိန်း
ဒုတိယနှစ်စက်ဝန်း

National Community Driven Development Project
(NCDDP)



ကျေးရွာဖွံ့ဖြိုးရေးအစီအစဉ်

Village Development Plan (VDP)

ခန်းကျေးရွာအုပ်စု၊ ရေလဲရွာသစ်ကျေးရွာ (၂၀၁၇ခုနှစ်)ကြာအင်းဆိပ်ကြီးမြို့နယ်။

မာတိကာ

၁။ မြို့နယ်မြေပုံ

၂။ ကျေးရွာမြေပုံ(တည်နေရာ)

၃။ အုပ်စုတွင်ပါဝင်သောကျေးရွာများစာရင်း

၄။ ကျေးရွာအခြေခံအချက်အလက်များ(ကျေးရွာသမိုင်းကြောင်း)

၅။ လူထုပူးပေါင်းပါဝင်သော လူမှုဆန်းစစ်ခြင်းနှင့် အကဲဖြတ်ခြင်းလုပ်ငန်းစဉ်(PSA/PRA)အကျဉ်းချုပ်ဇယား

၆။ ကျေးရွာဖွံ့ဖြိုးရေးအစီအစဉ်အတွက်အသုံးပြုခဲ့သော PRA tools များနှင့်တစ်ခုချင်းစီအတွက်သုံးသပ်ချက်များ

၇။ ကော်မတီဝင်များရွေးချယ်ခြင်းနှင့်ကျေးရွာဖွံ့ဖြိုးရေးအစီအစဉ်ဆောင်ရွက်မှုမှတ်တမ်းဓါတ်ပုံများ

၈။ ကျေးရွာအချက်အလက်(ပုံစံ-၁)

၉။ စီမံကိန်းစက်ဝန်းအချိန်ဇယား(ပုံစံ-၂)

၁၀။ ကျေးရွာဖွံ့ဖြိုးရေးဦးစားပေးအစီအစဉ်(ပုံစံ-၃)

၁၁။ ကျေးရွာအုပ်စုစီမံကိန်းလုပ်ငန်းခွဲရွေးချယ်ခြင်း(ပုံစံ-၄)

၁၂။ အစည်းအဝေးမှတ်တမ်းများ

၁၃။ ကဏ္ဍအလိုက်ဦးစားပေးဖွံ့ဖြိုးရေးလုပ်ငန်းစဉ်များ

(ମୂଳାଧାରରେ ଗଠିତ ହୋଇଥିବା ମୂଳାଧାର: ଉପକ୍ରମ, ଉପକ୍ରମ, ଉପକ୍ରମ, ଉପକ୍ରମ)
 (PSA/PRP) କାର୍ଯ୍ୟକ୍ରମ)

କ୍ର. ସଂ.	କାର୍ଯ୍ୟକ୍ରମ	କାର୍ଯ୍ୟକ୍ରମ	କାର୍ଯ୍ୟକ୍ରମ			କାର୍ଯ୍ୟକ୍ରମ
			କାର୍ଯ୍ୟକ୍ରମ	କାର୍ଯ୍ୟକ୍ରମ	କାର୍ଯ୍ୟକ୍ରମ	
୧	ମୂଳାଧାରରେ ଗଠିତ ହୋଇଥିବା ମୂଳାଧାର (Total map/Resource map)	କାର୍ଯ୍ୟକ୍ରମ କାର୍ଯ୍ୟକ୍ରମ କାର୍ଯ୍ୟକ୍ରମ	କାର୍ଯ୍ୟକ୍ରମ	କାର୍ଯ୍ୟକ୍ରମ	କାର୍ଯ୍ୟକ୍ରମ	କାର୍ଯ୍ୟକ୍ରମ
୨	ମୂଳାଧାରରେ ଗଠିତ ହୋଇଥିବା ମୂଳାଧାର (Weather Ran King)	କାର୍ଯ୍ୟକ୍ରମ କାର୍ଯ୍ୟକ୍ରମ କାର୍ଯ୍ୟକ୍ରମ	କାର୍ଯ୍ୟକ୍ରମ	କାର୍ଯ୍ୟକ୍ରମ	କାର୍ଯ୍ୟକ୍ରମ	କାର୍ଯ୍ୟକ୍ରମ
୩	କାର୍ଯ୍ୟକ୍ରମରେ ଗଠିତ ହୋଇଥିବା ମୂଳାଧାର (Seasonal Calendar)	କାର୍ଯ୍ୟକ୍ରମ କାର୍ଯ୍ୟକ୍ରମ କାର୍ଯ୍ୟକ୍ରମ	କାର୍ଯ୍ୟକ୍ରମ	କାର୍ଯ୍ୟକ୍ରମ	କାର୍ଯ୍ୟକ୍ରମ	କାର୍ଯ୍ୟକ୍ରମ
୪	କାର୍ଯ୍ୟକ୍ରମରେ ଗଠିତ ହୋଇଥିବା ମୂଳାଧାର (Spider web)	କାର୍ଯ୍ୟକ୍ରମ କାର୍ଯ୍ୟକ୍ରମ କାର୍ଯ୍ୟକ୍ରମ	କାର୍ଯ୍ୟକ୍ରମ	କାର୍ଯ୍ୟକ୍ରମ	କାର୍ଯ୍ୟକ୍ରମ	କାର୍ଯ୍ୟକ୍ରମ

(നാമകരണ പ്രകാരം)

പദം \ ന →	ന	വ	ശ	ര	ല	ഈ	ഈ	ഈ	ഈ	ഈ	ഈ	ഈ
ന	-	~	~	~	~	-	-	-	-	-	-	-
വ	-	-	-	-	-	~	~	~	-	-	-	-
ശ	-	-	-	-	-	-	~	~	~	~	~	-
ര	~	~	-	-	-	~	~	~	~	~	~	-
ല	-	-	-	-	-	~	~	~	~	~	~	-
ഈ	-	-	-	-	-	~	~	~	~	~	~	-
ഈ	-	-	~	~	~	~	-	-	-	-	-	-
ഈ	~	-	-	-	-	-	-	~	-	-	~	-

പദപ്രയോഗം

ന - നാമകരണ പ്രകാരം 'ന' എന്ന പദം ഉപയോഗിക്കുന്നതിന് 'ന' എന്ന പദം ഉപയോഗിക്കേണ്ടതാണ്. 'ന' എന്ന പദം ഉപയോഗിക്കുന്നതിന് 'ന' എന്ന പദം ഉപയോഗിക്കേണ്ടതാണ്.

വ - 'വ' എന്ന പദം ഉപയോഗിക്കുന്നതിന് 'വ' എന്ന പദം ഉപയോഗിക്കേണ്ടതാണ്. 'വ' എന്ന പദം ഉപയോഗിക്കുന്നതിന് 'വ' എന്ന പദം ഉപയോഗിക്കേണ്ടതാണ്.

ശ - 'ശ' എന്ന പദം ഉപയോഗിക്കുന്നതിന് 'ശ' എന്ന പദം ഉപയോഗിക്കേണ്ടതാണ്. 'ശ' എന്ന പദം ഉപയോഗിക്കുന്നതിന് 'ശ' എന്ന പദം ഉപയോഗിക്കേണ്ടതാണ്.

ര - 'ര' എന്ന പദം ഉപയോഗിക്കുന്നതിന് 'ര' എന്ന പദം ഉപയോഗിക്കേണ്ടതാണ്. 'ര' എന്ന പദം ഉപയോഗിക്കുന്നതിന് 'ര' എന്ന പദം ഉപയോഗിക്കേണ്ടതാണ്.

ല - 'ല' എന്ന പദം ഉപയോഗിക്കുന്നതിന് 'ല' എന്ന പദം ഉപയോഗിക്കേണ്ടതാണ്. 'ല' എന്ന പദം ഉപയോഗിക്കുന്നതിന് 'ല' എന്ന പദം ഉപയോഗിക്കേണ്ടതാണ്.

ഈ - 'ഈ' എന്ന പദം ഉപയോഗിക്കുന്നതിന് 'ഈ' എന്ന പദം ഉപയോഗിക്കേണ്ടതാണ്. 'ഈ' എന്ന പദം ഉപയോഗിക്കുന്നതിന് 'ഈ' എന്ന പദം ഉപയോഗിക്കേണ്ടതാണ്.

ഈ - 'ഈ' എന്ന പദം ഉപയോഗിക്കുന്നതിന് 'ഈ' എന്ന പദം ഉപയോഗിക്കേണ്ടതാണ്. 'ഈ' എന്ന പദം ഉപയോഗിക്കുന്നതിന് 'ഈ' എന്ന പദം ഉപയോഗിക്കേണ്ടതാണ്.

.. ප්‍රොෂාසා: වෛශ්‍ය සාපයෙහිවැඩිවනු ලබන අතර ප්‍රදාන වේදනා..

1. ප්‍රොෂාසා: වෛශ්‍ය වෛද්‍යවේදීන්

- චීන් ජිං ජිං - අතර - 70 - 36

- ජෝහානි - අතර - 96 - 36

2. වෛශ්‍ය සාපයෙහිවැඩිවීම

- චීන් ජිං - අතර - 70 - 36

- ජෝහානි - අතර - 96 - 36

3. ප්‍රොෂාසා: වෛශ්‍ය වෛද්‍යවේදීන් වැඩිවීම

- ජෝහානි - අතර - 96 - 36

- චීන් ජිං - අතර - 70 - 36

4. වෛශ්‍ය සාපයෙහිවැඩිවීම

- ජෝහානි - අතර - 96 - 36

- චීන් ජිං - අතර - 70 - 36

5. ප්‍රොෂාසා: වෛශ්‍ය වෛද්‍යවේදීන්

- ජෝහානි - අතර - 96 - 36

- චීන් ජිං - අතර - 70 - 36

6. ප්‍රොෂාසා: වෛශ්‍ය වෛද්‍යවේදීන්

- ජෝහානි - අතර - 96 - 36

7. ප්‍රොෂාසා: වෛශ්‍ය වෛද්‍යවේදීන්

- ජෝහානි - අතර - 96 - 36

- චීන් ජිං - අතර - 70 - 36

ကျေးရွာဖွံ့ဖြိုးရေးအစီအစဉ်ဆောင်ရွက်မှုမှတ်တမ်းဓါတ်ပုံများ



ပုံစံ - ၈ - ၁ ကျေးရွာအခြေခံအချက်အလက်များ (Form PC 1)

လမ်းညွှန်ချက်။ ကျေးရွာတစ်ရွာသို့ ပထမဆုံးမိတ်ဆက်ခရီး သွားရောက်သောအခါ လူထုစည်းရုံးရေးမှူးသည် ကျေးရွာ ခေါင်းဆောင်များအား ကျေးရွာအချက်အလက်များကို မေတ္တာရပ်ခံ၍ တောင်းခံရသည်။ ဤအချက်အလက်များကို စီမံကိန်း မိတ်ဆက်အစည်းဝေးမတိုင်မီတောင်းခံရမည်။ စီမံကိန်းမိတ်ဆက်အစည်းဝေးတွင် လူထုစည်းရုံးရေးမှူးသည် ဤအချက်အလက် များအား စစ်ဆေးပြီး မှန်ကန်အောင်ပြုလုပ်ရမည်။ ပြီးနောက်တွင် လူထုစည်းရုံးရေးမှူးမှ သတင်းအချက်အလက်ထံသို့ Tablets မှ တဆင့် ဖြည့်သွင်းရမည်။

ကျေးရွာခေါင်းဆောင် အမည် ဦးဒါး	ကျေးရွာခေါင်းဆောင်၏ ဖုန်းနံပါတ် ၀၇-၇၈၇၀၇၀၀၂၅၈	လူထုစည်းရုံးရေးမှူး၏ အမည် ခင်စွန်
ပြည်နယ်၊တိုင်းဒေသကြီး မကွေး	မြို့နယ် ဇွဲမင်းဆီလှိုင်	ကျေးရွာအုပ်စု စင်္ကြာ
		ကျေးရွာ ကျေးရွာ

က။ လူဦးရေ

လူမျိုးစု	အိမ်ထောင်စုအရေအတွက်	ကိုးကွယ်သည့်ဘာသာ	အိမ်ထောင်စုအရေအတွက်
လူမျိုးစု (၁) ချမ်း	၂၀	ဘာသာ (၁) ဗုဒ္ဓဘာသာ	၂၀
လူမျိုးစု (၂) မကွေး	၄	ဘာသာ (၂) ဗုဒ္ဓဘာသာ	၄
လူမျိုးစု (၃) -----		ဘာသာ (၃) -----	
လူမျိုးစုရော -----		ဘာသာရော -----	
အခြား			
	အရေအတွက်		
မသန်စွမ်းသူများ	၂		
သက်ကြီးရွယ်အိုများ (၆၅ နှစ် နှင့် အထက်)	၅		
စစ်ဘေးရှောင်			

	အမျိုးသား (အရေအတွက်)	အမျိုးသမီး (အရေအတွက်)
လူဦးရေ	၃၀	၃၃
လူမျိုးစု (၁) ချမ်း	၅၁	၆၀
လူမျိုးစု (၂) မကွေး	၁၉	၁၃
လူမျိုးစု (၃) -----		
အခြား		
အိမ်ထောင်ဦးစီး	၁၃	၃

(ခ) အခြေခံအဆောက်အအုံ အသုံးအဆောင်များ

စာသင်ကျောင်း	အမှတ် ခြစ်ပါ	ကျန်းမာရေး	အမှတ် ခြစ်ပါ	ဘာသာရေး အဆောက် အအုံများ	အမှတ် ခြစ်ပါ
အထက်တန်းကျောင်း	<input type="checkbox"/>	ဆေးရုံ	<input type="checkbox"/>	စေတီ	<input checked="" type="checkbox"/>
အလယ်တန်းကျောင်း	<input type="checkbox"/>	ကျန်းမာရေးဌာန	<input type="checkbox"/>	ဘုန်းကြီးကျောင်း	<input checked="" type="checkbox"/>
မူလတန်းကျောင်း	<input checked="" type="checkbox"/>	ကျန်းမာရေးဌာနခွဲ	<input type="checkbox"/>	ဟိန္ဒူဘုရားကျောင်း	<input type="checkbox"/>
မူကြိုကျောင်း	<input type="checkbox"/>	ဆေးပေးခန်း	<input type="checkbox"/>	ခရစ်ယာန်ကျောင်း	<input type="checkbox"/>
အခြား	<input type="checkbox"/>	အခြား	<input type="checkbox"/>	ဗလီ	<input type="checkbox"/>
မှတ်ချက်		မှတ်ချက်		အခြား	<input type="checkbox"/>
				မှတ်ချက်	

(ဂ) ကျွမ်းကျင်သူများမှတ်တမ်း (ကျေးရွာတွင်နေထိုင်သော သို့မဟုတ် တခြားရွာမှလာရောက်သော ကျွမ်းကျင်သူများ)

(၁) စာသင်ကျောင်း			(၂) ကျန်းမာရေး			(၃) လက်မှုပညာရှင်		
	ရွာတွင်နေ ထိုင်သူ	အခြားရွာ မှလာသူ		ရွာတွင်နေ ထိုင်သူ	အခြား ရွာမှ လာသူ		ရွာတွင် နေထိုင်သူ	အခြားရွာ မှလာသူ
မူလတန်းပြဆရာ/မ	<input checked="" type="checkbox"/>	<input checked="" type="checkbox"/>	ဆရာဝန်	<input type="checkbox"/>	<input type="checkbox"/>	လက်သမား	<input checked="" type="checkbox"/>	<input type="checkbox"/>
အထက်တန်းပြဆရာ/မ	<input type="checkbox"/>	<input type="checkbox"/>	လက်ထောက် ကျန်းမာရေးမှူး	<input type="checkbox"/>	<input type="checkbox"/>	ပန်းရံ	<input type="checkbox"/>	<input type="checkbox"/>
အလယ်တန်းပြဆရာ/မ	<input type="checkbox"/>	<input type="checkbox"/>	အမျိုးသမီးကျန်းမာရေး ဆရာမ	<input type="checkbox"/>	<input checked="" type="checkbox"/>	လျှပ်စစ်ကျွမ်းကျင်၊ မီးသမား	<input type="checkbox"/>	<input type="checkbox"/>
မူကြိုဆရာ/မ	<input type="checkbox"/>	<input type="checkbox"/>	သားဖွားဆရာမ	<input type="checkbox"/>	<input checked="" type="checkbox"/>	ရေပိုက်သွယ်သူ	<input checked="" type="checkbox"/>	<input type="checkbox"/>
အခြား	<input type="checkbox"/>	<input type="checkbox"/>	ပြည်သူ့ကျန်းမာရေးလုပ်သား	<input checked="" type="checkbox"/>	<input type="checkbox"/>	စက်ပြင်ဆရာ	<input type="checkbox"/>	<input type="checkbox"/>
မှတ်ချက်			မှတ်ချက်			မှတ်ချက်		

(ဃ) ကျေးရွာသို့ ရောက်ရှိနိုင်သည့် လမ်းအခြေအနေ / ကျေးရွာတစ်ရွာသည် ၎င်း၏ ကျေးရွာအုပ်စုနှင့် ဆက်သွယ်ထားသော လမ်းအခြေအနေ (အောက်ပါတို့ကိုပိုင်းပါ)

ကျောက်ကြမ်းလမ်း
ကျောက်ခင်းလမ်း

ကတ္တရာလမ်း
မြေသားလမ်း ✓

ကွန်ကရစ်လမ်း
လူသွားလမ်း ✓

မော်တော်ဆိုင်ကယ်လမ်း
အခြား _____ ✓

(င) ကျေးရွာဖွံ့ဖြိုးမှုစီမံချက်

(၁) လူထုပဟိုပြုစီမံကိန်းမစတင်မီ ဤကျေးရွာတွင်ကျေးရွာဖွံ့ဖြိုးမှု စီမံချက်ရှိခဲ့ပါသလား?

ပိုင်းပါ
ရှိပါသည်/မရှိပါ/မသိပါ

(၂) ရှိခဲ့ပါလျှင် ဤစီမံချက်ကို မည်သည့် ခုနှစ်တွင်ပြင်ဆင်ခဲ့ပါသနည်း?

နှစ် 2023/မသိပါ

(၃) ဤစီမံချက်ကို မြို့နယ်မှအတည်ပြုခဲ့ပါသလား?

ပြုခဲ့ပါသည်/မပြုခဲ့ပါ /မသိပါ

(စ) ခရီးအကွာအဝေး

(၁) ဤကျေးရွာ၏ဗဟိုမှ ၎င်းကျေးရွာအုပ်စု၏ဗဟိုအထိ ခရီးခိုင်မည်မျှကွာဝေးသနည်း?

မိုင် 2 /မသိပါ

(၂) ဤကျေးရွာမှ ၎င်းကျေးရွာအုပ်စုဗဟိုအထိ သွားလာရာတွင်ကြာမြင့်သည့်အချိန်။



<p>စီမံကိန်းလုပ်ငန်း အကောင်အထည်ဖော်အစီအစဉ် ရေးဆွဲခြင်း</p> <p>ပယ်ယူရေးအစီအစဉ် ရေးဆွဲခြင်း</p>							
<p>ဘဏ္ဍာရေးကုန်ကျမှု လျာထားအစီအစဉ် ခွဲခြားခြင်း</p> <p>ပြင်/ထိန်းအစီအစဉ် ရေးဆွဲခြင်း</p>							
<p>စီမံကိန်းလုပ်ငန်းခွဲ တိုးတက်မှု စောင့်ကြည့်ညှိအေး</p> <p>အစဉ်အစား ပထမအကြိမ်</p> <p>အစဉ်အစား ဒုတိယအကြိမ်</p> <p>အစဉ်အစား တတိယအကြိမ်</p>							
<p>စီမံကိန်းလုပ်ငန်းခွဲ အပြီးသတ်စစ်ဆေးခြင်း ညှိအေး</p> <p>ထုတ်ဝေဆွဲအစဉ်အစား</p>							



ပုံစံ- ၀-၃ ကျေးရွာဖွံ့ဖြိုးရေး ဦးစားပေးအစီအစဉ် (Form PC 3)

လမ်းညွှန်ချက်၊ အဆင့်(၃)ကျေးရွာမှော်မှန်းချက်အစည်းအဝေးပြီးဆုံးသောအခါကျေးရွာစီမံကိန်း အထောက်အကူပြုကော်မတီသည် လူထုစည်းရုံးရေးမှူးအကူအညီဖြင့် ဤပုံစံကိုပြည့်စုံအောင် ဖြည့်သွင်းရမည်။

လူထုစည်းရုံးရေးမှူး/ဝန်ထမ်း အမည် တင်စွန်

နေ့စွဲ ၂၀၂၂.၀၁.၁၃ စက်ဝန်းအား အမှတ်ခြစ်ပါ (✓) စက်ဝန်း(၁) စက်ဝန်း(၂) စက်ဝန်း(၃) စက်ဝန်း(၄)

ပြည်နယ်/တိုင်း ကရင် မြို့နယ် ဗြာဟမိစိပတီ ကျေးရွာအုပ်စု ခနဲ ကျေးရွာ ဂျေလ်ရွာဆစ်

က။ အခက်အခဲအတားအဆီးများအားဆွေးနွေးခြင်း - ယခုလက်ရှိအခြေအနေတွင်ဤကျေးရွာဖွံ့ဖြိုးတိုးတက်ရေးအတွက် အဓိကအခက်အခဲအတားအဆီးများသည် မည်သည်များဖြစ်ပါသနည်း။ (အမျိုးသား/သမီး အနည်းဆုံးအခက်အခဲ ၅ ခုစီဖော်ပြပါ)

အမျိုးသား အဖွဲ့မှတင်ပြသောအခက်အခဲအတားအဆီးများ		အမျိုးသမီး အဖွဲ့မှတင်ပြသောအခက်အခဲအတားအဆီးများ	
၁	ဘောလုံးဂျေလ်ဂျေလ်ရွာဆစ်	၁	ကျွန်ုပ်တို့အဖွဲ့အား
၂	လျှပ်စစ်မီး အခက်အခဲ	၂	အခက်အခဲအတားအဆီးများ
၃	အညွှတ်ဆက်လက်မကောင်း	၃	ဘောလုံးဂျေလ်ဂျေလ်ရွာဆစ်
၄	ကျွန်ုပ်တို့အဖွဲ့အား	၄	အညွှတ်ဆက်လက်မကောင်း
၅	အခက်အခဲအတားအဆီးများ	၅	လျှပ်စစ်မီး အခက်အခဲ

ခ။ မှော်မှန်းခြင်း- နောင်လာမည့် (၅) နှစ် အတွင်း ကျေးရွာဖွံ့ဖြိုးရေး မှော်မှန်းလျာထားချက်များအား တင်ပြပါ။

အမျိုးသားအဖွဲ့မှတင်ပြသောမှော်မှန်းချက်များ		အမျိုးသမီးအဖွဲ့မှတင်ပြသောမှော်မှန်းချက်များ	
၁	ဘောလုံးဂျေလ်ဂျေလ်ရွာဆစ်	၁	ကျွန်ုပ်တို့အဖွဲ့အား
၂	လျှပ်စစ်မီး အခက်အခဲ	၂	အခက်အခဲအတားအဆီးများ
၃	အညွှတ်ဆက်လက်မကောင်း	၃	ဘောလုံးဂျေလ်ဂျေလ်ရွာဆစ်
၄	ကျွန်ုပ်တို့အဖွဲ့အား	၄	အညွှတ်ဆက်လက်မကောင်း
၅	အခက်အခဲအတားအဆီးများ	၅	လျှပ်စစ်မီး အခက်အခဲ



လူထုဗဟိုပြု စီမံကိန်း၊ စီမံကိန်းလက်စွဲ အပိုင်း - (၃) -

၀၁။ လူထုဗဟိုပြု စီမံကိန်း၏ လာမည့် (၃) နှစ်အတွက် အကျုံးဝင်သော ဦးစားပေး ဖွံ့ဖြိုးတိုးတက်မှု လုပ်ငန်း အစီအစဉ်များအားဖော်ပြပါ။

အဆင့်	ကျေးရွာအတွက် ဦးစားပေး ဖွံ့ဖြိုးတိုးတက်မှု လုပ်ငန်းစဉ်များ	အဆိုပြုသူ (အမျိုးသားများ/ အမျိုးသမီးများ/ အမျိုးသား + အမျိုးသမီး)	ခန့်မှန်းကုန်ကျ စရိတ်	အကျိုးခံစားခွင့်ရှိသူ ခန့်မှန်းခြေအရေအတွက်
၁	ခက်လေ့စွဲ	ကျား ၁ ယောက်		
၂	ကျေးလက်ကျေးလက်	ကျား ၁ ယောက်		
၃	ကျေးလက်ကျေးလက်	ကျား ၁ ယောက်		
၄	ကျေးလက်ကျေးလက်	ကျား ၁ ယောက်		
၅	ကျေးလက်ကျေးလက်	ကျား ၁ ယောက်		

၀၂။ ဆေးပေးစဉ် ကျား ၁ ယောက်

၀၃။ လူထုဗဟိုပြု စီမံကိန်း၏ လာမည့် (၃) နှစ်အတွက် အကျုံးဝင်သော ဦးစားပေး ဖွံ့ဖြိုးတိုးတက်မှု လုပ်ငန်း အစီအစဉ်များအားဖော်ပြပါ။

အဆင့်	ကျေးရွာအတွက် ဦးစားပေး ဖွံ့ဖြိုးတိုးတက်မှု လုပ်ငန်းစဉ်များ	အဆိုပြုသူ (အမျိုးသားများ/ အမျိုးသမီးများ/ အမျိုးသား + အမျိုးသမီး)	အခန်းကဏ္ဍ
၁	ကျေးလက်ကျေးလက်	ကျား ၁ ယောက်	
၂	ကျေးလက်ကျေးလက်	ကျား ၁ ယောက်	
၃	ကျေးလက်ကျေးလက်	ကျား ၁ ယောက်	
၄			
၅			

၀၄။ ကျေးရွာစီမံကိန်းအထောက်အကူပြုကော်မတီမှ အတည်ပြုသည်။

အမည် ဦးအောင်စွယ် လက်မှတ် [Signature] နေ့စွဲ ၂၀၁၇.၀၅.၀၅

နောက်ဆက်တွဲ(၄) ခြားနားသောအပိုင်းများအတွက် ဦးစားပေးဖွံ့ဖြိုးရေးလုပ်ငန်းစဉ် အနှစ်ချုပ်

မူရင်းသည်အား VPSC တွင်ထားရှိရပါမည်။ အခြားဌာနများနှင့် ညှိနှိုင်းရန်အတွက် မိတ္တူအား TPIC သို့ပို့ရပါမည်။ MIS data အနေဖြင့် သွင်းရန် မလိုအပ်ပါ။

	အဆင့်	လုပ်ငန်း	မည်သည့်စားပေးလဲ	ကျေးဇူးတင်တာဝန်ခံသူ (သို့) အုပ်စု	ပြင်ပမှမည်သူ ထောက်ပံ့ မလဲ
အခြေခံအဆောက်အအုံ	၀	ခက်လေ့ဖွဲ့စည်း	<input checked="" type="checkbox"/> မ <input checked="" type="checkbox"/> ကျား		
	၂	ကျောက်ခဲရိုက်ယူခြင်း	<input checked="" type="checkbox"/> မ <input checked="" type="checkbox"/> ကျား		
	၃	လွန်ကဲစွာအားပေးခြင်း	<input checked="" type="checkbox"/> မ <input checked="" type="checkbox"/> ကျား		
	၄	မီး 'ဆီလ	<input checked="" type="checkbox"/> မ <input checked="" type="checkbox"/> ကျား		
	၅	ကျောက်ခဲအားပေးခြင်း	<input checked="" type="checkbox"/> မ <input checked="" type="checkbox"/> ကျား		
အသက်မွေးဝမ်းကျောင်း/စိုက်ပျိုးရေး	၀	ခိုက်မိတ် ဝေပေးခြင်း ပစ္စည်း	<input checked="" type="checkbox"/> မ <input checked="" type="checkbox"/> ကျား		
	၂		<input type="checkbox"/> မ <input type="checkbox"/> ကျား		
	၃		<input type="checkbox"/> မ <input type="checkbox"/> ကျား		
	၄		<input type="checkbox"/> မ <input type="checkbox"/> ကျား		
	၅		<input type="checkbox"/> မ <input type="checkbox"/> ကျား		
ကျန်းမာရေးနှင့် အာဟာရ	၀	အားပေးခြင်းနှင့် ကျောက်ခဲအားပေးခြင်း	<input checked="" type="checkbox"/> မ <input checked="" type="checkbox"/> ကျား		
	၂	ခက်လေ့အားပေးခြင်း	<input checked="" type="checkbox"/> မ <input type="checkbox"/> ကျား		
	၃		<input type="checkbox"/> မ <input type="checkbox"/> ကျား		
	၄		<input type="checkbox"/> မ <input type="checkbox"/> ကျား		
	၅		<input type="checkbox"/> မ <input type="checkbox"/> ကျား		
ပညာရေး	၀		<input type="checkbox"/> မ <input type="checkbox"/> ကျား		
	၂		<input type="checkbox"/> မ <input type="checkbox"/> ကျား		
	၃		<input type="checkbox"/> မ <input type="checkbox"/> ကျား		

	၄		<input type="checkbox"/> မ		
			<input type="checkbox"/> ကျား		
	၅		<input type="checkbox"/> မ		
			<input type="checkbox"/> ကျား		
အခြား	၁		<input type="checkbox"/> မ		
			<input type="checkbox"/> ကျား		
	၂		<input type="checkbox"/> မ		
			<input type="checkbox"/> ကျား		
	၃		<input type="checkbox"/> မ		
			<input type="checkbox"/> ကျား		
	၄		<input type="checkbox"/> မ		
			<input type="checkbox"/> ကျား		
	၅		<input type="checkbox"/> မ		
			<input type="checkbox"/> ကျား		