

ပြည်ထောင်စုသမ္မတ မြန်မာနိုင်ငံတော်အစိုးရ  
စိုက်ပျိုးရေး၊ မွေးမြူရေးနှင့် ဆည်မြောင်းဝန်ကြီးဌာန  
(ကျေးလက်ဒေသဖွံ့ဖြိုးတိုးတက်ရေးဦးစီးဌာန)

လူထုဗဟိုပြုစီမံကိန်း

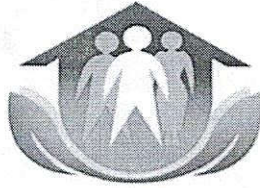

National Community Driven Development Project



ကျေးရွာဖွံ့ဖြိုးရေးအစီအစဉ်  
Village Development Plan(VDP)  
ပိုလ်ကုန်းကျေးရွာ၊ မြေနီအုပ်စု

၁။ ခြုံငုံနှုတ်ချွင်းခြင်း

၂။ ကျေးရွာခြေခံ(တည်နေရာ)

၃။ အုပ်စုတွင်ပါဝင်သောကျေးရွာများစာရင်း

၄။ ကျေးရွာအခြေခံအချက်အလက်များ(ကျေးရွာသမိုင်းကြောင်း)

၅။ လူထုပူးပေါင်းပါဝင်သော လူမှုဆန်းစစ်ခြင်းနှင့် အကဲဖြတ်ခြင်းလုပ်ငန်းစဉ် (PSA/PRA) အကျဉ်းချုပ်

၆။ ကျေးရွာဖွံ့ဖြိုးရေးအစီအစဉ်အတွက်အသုံးပြုခဲ့သော PRA tools များနှင့် တစ်ခုချင်းစီအတွက် သုံးသပ်ချက်များ

၇။ ကော်မတီဝင်များရွေးချယ်ခြင်းနှင့်ကျေးရွာဖွံ့ဖြိုးရေးအစီအစဉ်ဆောင်ရွက်မှုမှတ်တမ်းခါတ်ပုံများ

၈။ ကျေးရွာအချက်အလက်(ပုံစံ-၁)

၉။ စီမံကိန်းစက်ဝန်းအချိန်ဇယား(ပုံစံ-၂)

၁၀။ ကျေးရွာဖွံ့ဖြိုးရေးဦးစားပေးအစီအစဉ်(ပုံစံ-၃)

၁၁။ ကျေးရွာအုပ်စုစီမံကိန်းလုပ်ငန်းခွဲရွေးချယ်ခြင်း(ပုံစံ-၄)

၁၂။ အစည်းအဝေးမှတ်တမ်းများ

၁၃။ ကဏ္ဍအလိုက်ဦးစားပေးဖွံ့ဖြိုးရေးလုပ်ငန်းစဉ်များ

# ညောင်ဦးမြို့နယ်လူထုပဟိုပြု စီမံကိန်း

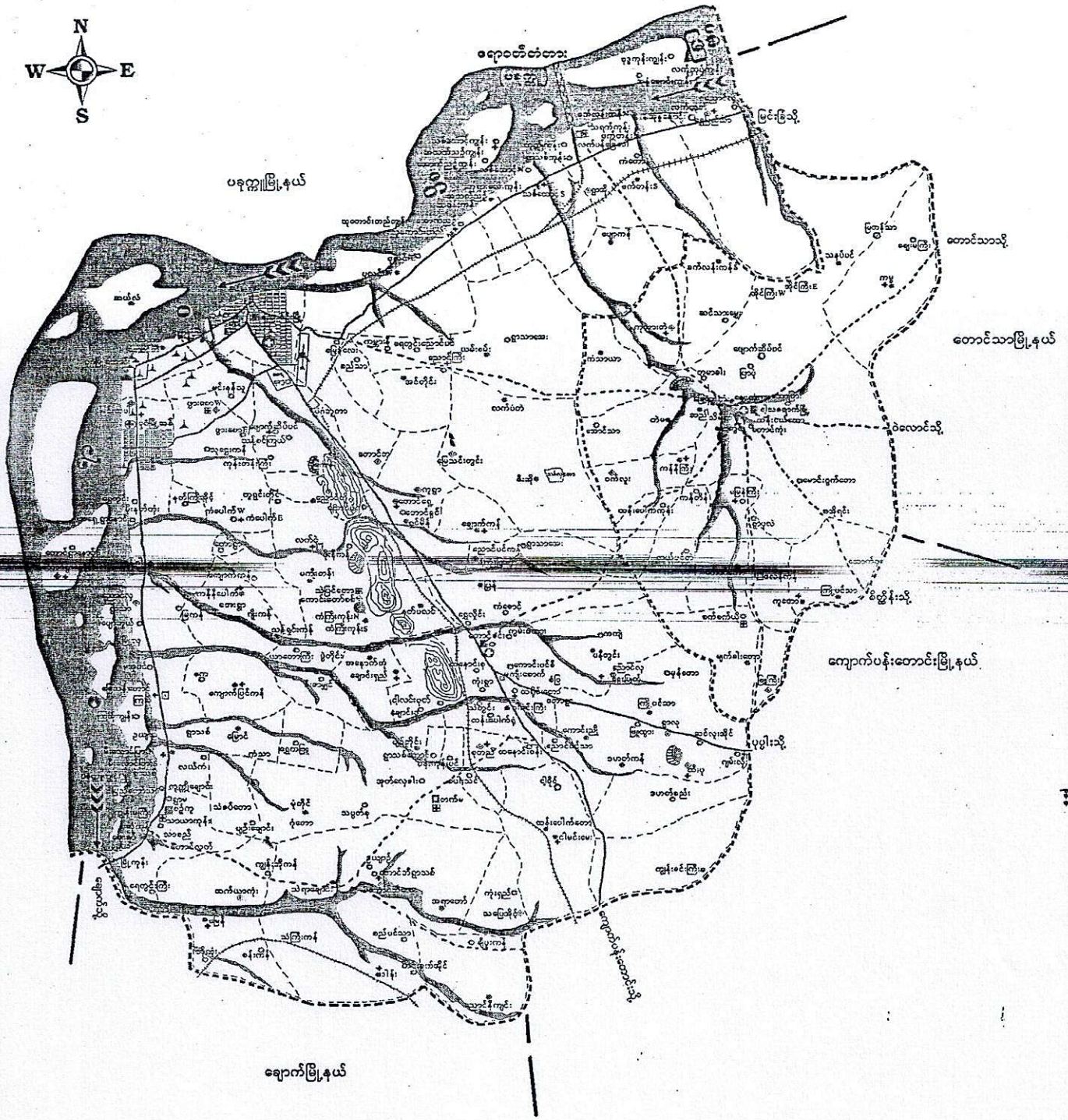

ချောက်မြို့နယ်

၈၆၂၃

၈၆၂၃



အောက်ကမ်း - ရေကန်ကြီးကြီး

မြို့ပေါ်ကမ်း - ရေကန်ကြီးကြီး

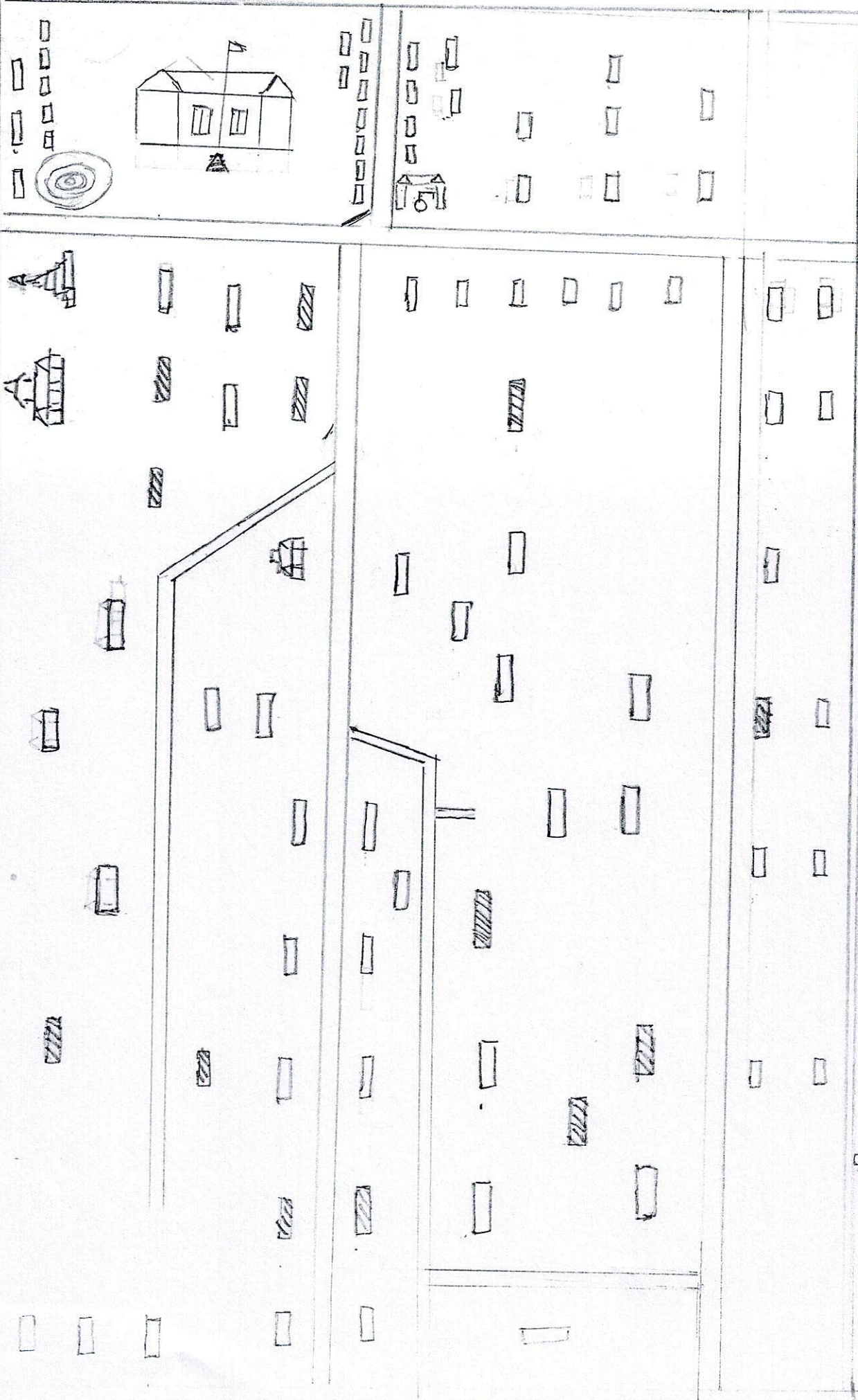

ရေကန်ကြီးကြီး

ရေကန်ကြီးကြီး

ရေကန်ကြီးကြီး

ရေကန်ကြီးကြီး

ရေကန်ကြီးကြီး

၈၆၂၃

“ လူမှုရေး အရင်းအမြစ် ဖြေပုံ ဘုံးဘပ်ချက် ”

မြန်မာ့ပိစု

ရက်စွဲ ၂.၁.၁၇

ဖိုလ်ကုန်းကျေးရွာ

- \* ဖိုလ်ကုန်းကျေးရွာ လူထုပူးပေါင်းပါဝင်၍ ဖိုလ်ကုန်းကျေးရွာ ၏ လူမှုရေး အရင်းအမြစ် ဖြေပုံအား ရေးဆွဲကြပါသည်။
- \* ကျေးရွာ၏ အခြေခံအဆောက်အအုံများ / လမ်းများအား ပကတိ အခြေအနေတိုင်း ရေးဆွဲခဲ့ပါသည်။
- \* လူမှုရေး အရင်းအမြစ် ဖြေပုံကို ရေးဆွဲခြင်း အားဖြင့် မိမိတို့ ကျေးရွာ၏ ပကတိ အခြေအနေကို ဖြစ်ပါသည်။
- \* ကျေးရွာ၏ လိုအပ်ချက်ကို ရှင်းလင်းစွာ တွေ့မြင်နိုင်စေပါသည်။
- \* ကျေးရွာ၏ ဖွံ့ဖြိုးရေး လုပ်ငန်းများကို လုပ်ဆောင် နိုင်ရန် အတွက် များစွာ အထောက်အကူ ဖြစ်တိုးပေးရန် ဘုံးဘပ်ဆွေးနွေးခဲ့ပါသည်။

စွဲဆောင်ဆွေးနွေးသူ

ပူးပေါင်းပါဝင်သူ

မြေနှိကျေးရွာ အုပ်စုပြင် မြေပုံ

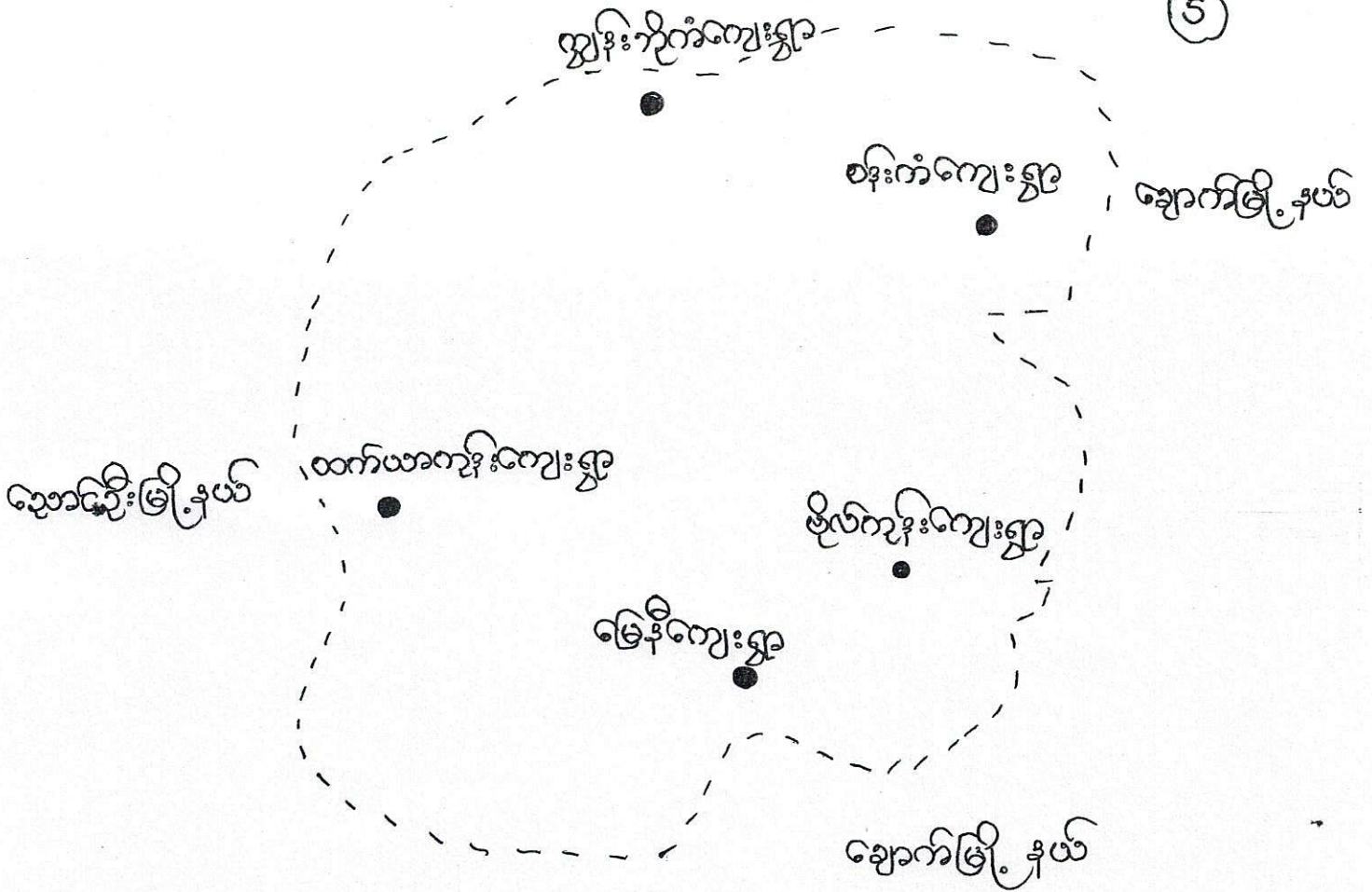
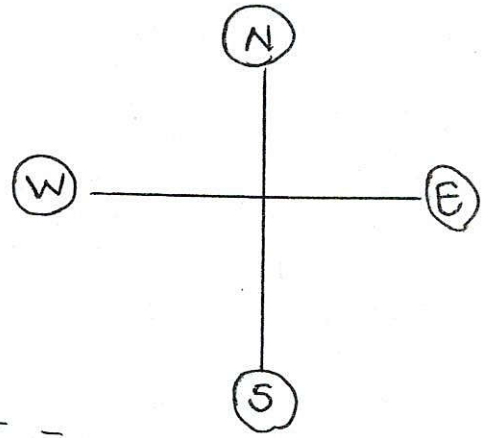

မြေနှိကျေးရွာအုပ်စုတွင် ပါဝင်သော ကျေးရွာများ

- (၁) မြေနှိကျေးရွာ
- (၂) ဇိုက်ကုန်းကျေးရွာ
- (၃) စန်းကံကျေးရွာ
- (၄) ကျွန်းဘိုကံကျေးရွာ
- (၅) ထက်ယာကုန်းကျေးရွာ





လူထုပေါင်းဆုံပါဝင်သော လူမှုဆန်းစစ်ခြင်းနှင့် အကဲဖြတ်ခြင်းလုပ်ငန်းစဉ်

(PSA / PRA) အကျဉ်းချုပ် ဇယား

စဉ်	အကြောင်းအရာ	ရက်စွဲ	ဦးတည်အုပ်စု	တက်ရောက်သူ			အဓိကဆွေးနွေးချက်
				ကျား	မ	ပေါင်း	
၆	အဖွဲ့အစည်း ချိတ်ဆက်ပုံ (Venn Diagram)	-	ကျေးရွာသူ ကျေးရွာသားများ ကော်မတီဝင်များ ကျေးရွာအုပ်စု ရေးအဖွဲ့ဝင်များ	၄	၃	၇	ကျေးရွာကွဲလွဲမှု ရှိနေသော လူမှုအဖွဲ့ အစည်းများ နှင့် ကျေးရွာ လူထု အကြား ချိတ်ဆက် နေမှုကို ထိခိုက်ခြင်း ရှိအောင် ဖော်ပြနိုင် ခြင်းပါသည်။
၆	လူမှုစီးပွား အဆင့်သတ်မှတ် ခြင်း (Wealth Ranking)	-	ချမ်းသာ၊ အလယ်အလတ်၊ နွမ်းပါး	၃	၂	၅	ကျေးရွာအတွင်း ရှိ လူများ အကြား ဓွန့်ခြင်း ပစ္စည်း ပစ္စာ၊ ဓနအင်အားပိုင်ဆိုင် မှု အဆင့် ခွဲခြားပြောဆိုခြင်း ဖြင့် ကျေးရွာ အတွက် လုပ်ကိုင်မှု ဝင်ရောက် ရရှိရေး အစီအစဉ်များကို ထည့် သွင်းဆွေးနွေးနိုင်ရန် ခွင့်ပြု ခံကြသည်။
၇	ဖိစီးမှုအိမ် ကွန်ယက် (Spider web)	-	ကျေးရွာသူ / ကျေးရွာသား များ၊ အမျိုးသား အုပ်စု၊ အမျိုးသမီး အုပ်စု	၄	၃	၇	အမျိုးသား နှင့် အမျိုး သမီးများအကြား အလုပ်အကိုင် အခွင့်အလမ်း၊ တရားဓန အခွင့်အရေး ပညာသင်ကြား ခြင်းနှင့် အလုပ်အကိုင် မှ စတင်၍ အခွင့် အလမ်း အရပ်ရပ် ကို ဆွေးနွေး ခံကြသည်။

လူထုပေါင်းဆုံပါဝင်သော လူမှုဆန်းစစ်ခြင်းနှင့် အကဲဖြတ်ခြင်းလုပ်ငန်းစဉ်

(PSA / PRA) အကျဉ်းချုပ် ဇယား

စဉ်	အကြောင်းအရာ	ရက်စွဲ	ဦးတည်ချက်	တက်ရောက်သူ			အဓိကဆွေးနွေးချက်
				ကျား	မ	ပေါင်း	
၁။	ကျေးဇူးလူမှုမူဝါဒများ ကျေးဇူးလူမှုမူဝါဒ အတတ်ပြခြင်း (social map Resource map)	-	ကျေးဇူးလူမှု ကျေးဇူးလူမှုများ ကော်မတီဝင်များ	၃	၂	၅	ကျေးဇူးလူမှုမူဝါဒ အတွင်းရှိ အိမ်ခြေလပ် ခြေဆိုင်ရင်း၊ ဝေပေး ပုထိုးများစသောကျေးဇူး မရှိ စက်မှုအခြေ အနေအထား ပိုင်ဆိုင်မှုဖြင့် အခြေအနေ များကိုရေးဆွဲဖော်ထုတ် ပါသည်။
၂။	ရာသီခွင်ပြ ပြက္ခဒိန် (Seasonal Calendar)		ကျေးဇူးလူမှု ကျေးဇူးလူမှုများ ကော်မတီဝင်များ	၄	၃	၇	ရာသီဥတုစိုက်ပျိုးရေး များ လုပ်သားလုပ်ငန်း များ၊ မွေးမြူရေး လုပ်ငန်းများ၊ ဝမ်းစာမူလုပ်မှုနှင့် ပွဲတော်များ
၃။	ကျေးဇူးလူမှု ဦးစားပေး ကိစ္စအစဉ်ပြ ဇယား (Metric Ranking)		အမျိုးသားနှင့် အမျိုးသမီးအုပ်စု	၁၀	၁၁	၂၁	ကျေးဇူးလူမှုကျေးဇူးလူမှု များ၏ ကျေးဇူးအတွက် အဓိကလုပ်ကိုင်သော စီမံကိန်း လုပ်ငန်းခွင်များကို ညွှန်ကြား တိုင်ပင်ရေးဆွဲခံ ကြသည်
၄။	ပြဿနာ ပင်ပန်း (Problem Tree)		ကျေးဇူးလူမှု ကျေးဇူးလူမှု များ ကော်မတီ ဝင်များ	၇	၈	၁၅	ကျေးဇူးလူမှုကျေးဇူးလူမှု အများစုကျေးဇူးလူမှု စီမံကိန်းလုပ်ငန်း နှစ်ကျိုး ကြောင်း ဆက်လက်မှုများကို ပြဿနာအတတ်ပြခြင်းစီမံ ဆွဲသည့် အကြောင်း

ခရီးစဉ် အစီအစဉ်

ရက်စွဲ	အချက်အလက်	အချက်အလက်	အချက်အလက်	အချက်အလက်
၁၀	အချက်အလက်	အချက်အလက်	အချက်အလက်	အချက်အလက်
၂၀	အချက်အလက်	အချက်အလက်	အချက်အလက်	အချက်အလက်
၃၀	အချက်အလက်	အချက်အလက်	အချက်အလက်	အချက်အလက်
	အချက်အလက်	အချက်အလက်	အချက်အလက်	အချက်အလက်

ညွှန်ကြားမှုဦးစီးဌာန၊ အထွေထွေအဖွဲ့အစည်းနှင့် ဝန်ထမ်းများ

အဖွဲ့အစည်း

ရက်စွဲ - ၇.၇.၇၇

အဖွဲ့အစည်း

အဖွဲ့အစည်းအဖွဲ့အစည်း ညွှန်ကြားမှုဦးစီးဌာန အထွေထွေအဖွဲ့အစည်းနှင့် ဝန်ထမ်းများ

အဖွဲ့အစည်းအဖွဲ့အစည်း (PRA Tools) ကွန်ပရက်ဆစ်အဖွဲ့အစည်း

ညွှန်ကြားမှုဦးစီးဌာန အထွေထွေအဖွဲ့အစည်းနှင့်

အဖွဲ့အစည်းအဖွဲ့အစည်း အဖွဲ့အစည်းအဖွဲ့အစည်း အဖွဲ့အစည်းအဖွဲ့အစည်း

အဖွဲ့အစည်းအဖွဲ့အစည်း အဖွဲ့အစည်းအဖွဲ့အစည်း

အဖွဲ့အစည်းအဖွဲ့အစည်း အဖွဲ့အစည်းအဖွဲ့အစည်း အဖွဲ့အစည်းအဖွဲ့အစည်း

အဖွဲ့အစည်းအဖွဲ့အစည်း အဖွဲ့အစည်းအဖွဲ့အစည်း အဖွဲ့အစည်းအဖွဲ့အစည်း

အဖွဲ့အစည်းအဖွဲ့အစည်း အဖွဲ့အစည်းအဖွဲ့အစည်း



ရာသီခွင်ပြ ဖြေဆို အိမ်သုံးသေချက်

ဖြေဆိုအုပ်စု

ရက်စွဲ - ၂. ၇. ၇၅

ဗိုလ်ကုန်းကျေးရွာ

ဗိုလ်ကုန်းကျေးရွာရှိ စိုက်ပျိုးချိန်၊ ဂြိုဟ်ယိမ်းချိန်၊ ရေရှားချိန်၊ အလုပ်အကိုင်ရှားပါးချိန်၊ ဘုရားပွဲတော်၊ ကျန်းမာရေး အခက်အခဲ အစရှိသဖြင့် အချိန်များအားမေးမြန်းခဲ့ပါသည်။

ဤကဲ့သို့ ကျေးရွာအတွင်းရှိ ရာသီခွင်များတွင် အသုံးပြုများ၊ ငြိမ့်ကျွေးမြူများအားလုံးသို့ သေချာစီမံကိန်းလုပ်ငန်း အား အကောင်အထည်ဖော်ရန် အထက်တန်းတော်ဆုံးအချိန်ကို အထိရောက်စေမည် ဖြစ်ပါကြောင်း စေတနာရှိစွာ ချီးမြှင့်ပါသည်။

ဦးစောဇော်စော့စော့သ

ကုမ္ပဏီပုံနှိပ်သ



ပြဿနာသစ်ပင်ခင်း သယ်ချက်

မြေအောက်

ရက်စွဲ = 2.7.77

ဇွန်ကုန်းကျေးရွာ

ဇွန်ကုန်းကျေးရွာ အတွင်းရှိ ပြဿနာသစ်ပင်များ  
အဖွဲ့ဝင်များ၊ လူ့မျှ.ဝန်း.စစ်ခြင်း (PRA Tools) အခန်းကဏ္ဍ  
သည် လူ့မျှ.ဝန်း.စစ်ခြင်းတွင် တစ်ခုပါဝင်သည်။

ပြဿနာသစ်ပင်များအဖွဲ့ဝင်များ အားဖြင့် ကျေး  
ရွာအဖွဲ့ အဖွဲ့ဝင်တစ်ဦးကို အယ်ချက်များ၊ ကိုယ်တိုင်နှင့်  
စေ့စပ်မှု၊ ကျေးရွာလူထုနှင့် အတူပူးပေါင်းပါဝင်ဆွေးနွေးခဲ့  
ပါသည်။ ကျေးရွာအဖွဲ့ဝင်တစ်ဦး၊ ကျေးရွာအဖွဲ့ဝင်အဖွဲ့အား  
ကိုပြဿနာသစ်ပင်နှင့် ချိတ်ဆွဲမှုများကို လူထုနှင့်အတူ  
ဆွေးနွေးခဲ့ပါသည်။



# အဖွဲ့အစည်း ချိတ်ဆက်ပြု ဗန်းကားချုပ်

ကျေးရွာ - ဗိုလ်တန်း

အုပ်စု - ဖြေခို

ရက်စွဲ၊ ၂၀၁၇.၇.၁၅

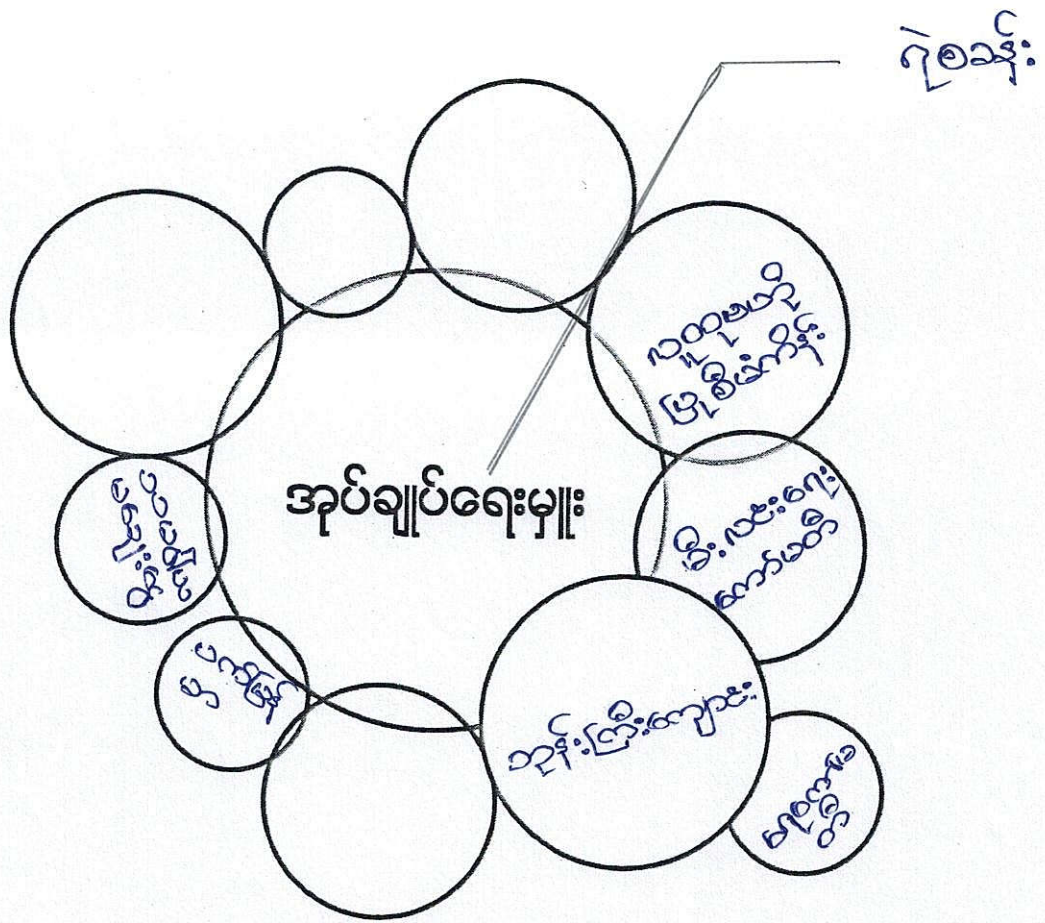

အဖွဲ့အစည်း၊ ချိတ်ဆက်မှု၊ ပြုပြင်ခြင်း

ဆွေးနွေးခြင်း၊ ခွင့်သိမ်းခြင်း၊

ရှာဖွေ

မြေခိုင်အုပ်စု၊ ဗိုလ်တန်းကျေးရွာ

- ကျေးရွာတွင် ရာအိမ်များ၊ သေဥရိယာကျေးရွာအတွင်း အဖွဲ့အစည်းများ ခွင့် ဖွဲ့ပြီး တိုးတက်ရေးအတွက် အဖွဲ့အစည်းများ ဖွဲ့စည်းခြင်း။

- လူထုထဲမှ ဖွဲ့စည်းပြီး ဗိုလ်တန်းကျေးရွာအတွင်း အဖွဲ့အစည်းများ ဖွဲ့စည်းခြင်း၊ အဖွဲ့အစည်းများ ဖွဲ့စည်းခြင်း၊ အဖွဲ့အစည်းများ ဖွဲ့စည်းခြင်း။

- ကျေးရွာအတွင်း ဗိုလ်တန်းကျေးရွာအတွင်း အဖွဲ့အစည်းများ ဖွဲ့စည်းခြင်း၊ အဖွဲ့အစည်းများ ဖွဲ့စည်းခြင်း။

ကျား / မ ပိုင်ဆိုင် နှုတ်ပြန်ထား

ကျား

အခြားအဖြစ် သုံးစွဲ နှုတ်ပြန် ရမည့်	အခြားအဖြစ် ထိန်းချုပ် နှုတ်ပြန် ရမည့်
<div style="border: 1px solid black; padding: 2px; display: inline-block;">ကျား</div>	<div style="border: 1px solid black; padding: 2px; display: inline-block;">ကျား</div>
<p>သို့ဇကမတ်</p> <p>ရွှေထည်</p> <p>အထက်အစား</p> <p>အိမ်</p> <p>အိမ်တွင်း</p> <p>မစွဲစဉ်</p>	<p>သို့ဇကမတ်</p> <p>ရွှေထည်</p> <p>အထက်အစား</p> <p>အိမ်</p> <p>အိမ်တွင်း</p> <p>မစွဲစဉ်</p>
<p>ကျား</p>	<p>ကျား</p>



ကျေးဇူးစီမံကိန်း အထောက်အကူပြုကော်မတီများစာရင်း

စဉ်	အမည်	ရာထူး / တာဝန်	ကျေးဇူး	ဖုန်းနံပါတ်
၁။	ဦးခင်မောင်စန်း	ကျေးဇူးစီမံကိန်း / ထောက်ပံ့မှုဌာန	ဗိုလ်တန်း	၀၇-၇၇၅၄၅၅၀
၂။	ဒေါ်သင်းသင်းဝေ	"		၀၇-၇၇၆၀၇၇၄
၃။	ဦးအောင်အောင်လတ်	ဝယ်ယူရေးဆက်ကော်မတီဌာန		
၄။	ဦးအောင်နိုင်သူ	ဗဟိုအဖွဲ့အဖွဲ့		
၅။	ဒေါ်မာမာဝင်း	အဖွဲ့ဝင်		
၆။	ဦးဝင်းဗိုလ်	ဆေးကြောရေးဆက်ကော်မတီ		
၇။	ဦးအောင်မြင်စိုး	အဖွဲ့ဝင်		
၈။	ဒေါ်ဖြူစန်း	"		
၉။	ဦးခင်မောင်ရွှေ	လည်ပတ်ဆေးရေးဆက်ကော်မတီ		
၁၀။	ဒေါ်စန်းမြရွှေ	အဖွဲ့ဝင်		
၁၁။	ဦးကျော်ကျော်	"		
၁၂။	ဦးတင်ဝင်း	ဆေးအကြံပြုရေးဌာန		
၁၃။	ဒေါ်ဖြူဖြူ	"		
၁၄။	ဦးခင်မောင်လှိုင်	စေတနာ့ဝန်ထမ်း		
၁၅။	ဒေါ်ဖြူဖြူမောင်	"		
၁၆။	ဦးကျော်စန်း	ကျေးဇူးစီမံကိန်း		

ပြည်ထောင်စုသမ္မတ မြန်မာနိုင်ငံတော်အစိုးရ  
စိုက်ပျိုးရေး၊ မွေးမြူရေးနှင့် ဆည်မြောင်းဝန်ကြီးဌာန  
(ကျေးလက်ဒေသဖွံ့ဖြိုးတိုးတက်ရေးဦးစီးဌာန)

လူထုလှုပ်ရှားမှုပြုမိမိကိန်း



National Community Driven Development Project



ကျေးရွာဖွံ့ဖြိုးရေးအစီအစဉ်  
Village Development Plan(VDP)  
ပိုလ်ကုန်းကျေးရွာ၊ မြေနီအုပ်စု

ပုံစံ - ၈ - ၁ ကျေးရွာအခြေခံအချက်အလက်များ (Form PC 1)

လမ်းညွှန်ချက်၊ ကျေးရွာအခြေခံအချက်အလက်များကို ပထမဆုံးမိတ်ဆက်ခရီး သွားရောက်သောအခါ လူထုစည်းရုံးရေးမှူးသည် ကျေးရွာ ရေင်းဆောင်များအား ကျေးရွာအချက်အလက်များကို မေတ္တာရပ်ခံ၍ တောင်းခံရသည်။ ဤအချက်အလက်များကို စီမံကိန်း မိတ်ဆက်အစည်းဝေးမတိုင်မီတောင်းခံရမည်။ စီမံကိန်းမိတ်ဆက်အစည်းဝေးတွင် လူထုစည်းရုံးရေးမှူးသည် ဤအချက်အလက် များအား စစ်ဆေးပြီး မှန်ကန်အောင်ပြုလုပ်ရမည်။ ပြီးနောက်တွင် လူထုစည်းရုံးရေးမှူးမှ သတင်းအချက်အလက်ထဲသို့ Tablets မှ တာဆင့် ဖြည့်သွင်းရမည်။

ကျေးရွာအုပ်ချုပ်ရေးမှူး အမည် ဦးမြတ်ဦး	ကျေးရွာအုပ်ချုပ်ရေးမှူး၏ ဖုန်းနံပါတ် ၀၉-၇၇၆၉၇၄၂၇၂	လူထုစည်းရုံးရေးမှူး၏ အမည် ဦးထွန်းလင်းအောင်
ပြည်နယ်/တိုင်းဒေသကြီး	မြို့နယ်	ကျေးရွာ

က၊ လူဦးရေ

လူမျိုးစု	အိမ်ထောင်စုအရေအတွက်	ကိုးကွယ်သည့်ဘာသာ	အိမ်ထောင်စုအရေအတွက်
လူမျိုးစု (၁) -----	၆၇	ဘာသာ (၁) -----	၆၇
လူမျိုးစု (၂) -----		ဘာသာ (၂) -----	
လူမျိုးစု (၃) -----		ဘာသာ (၃) -----	
လူမျိုးစုရော -----		ဘာသာရော -----	
	အရေအတွက်		
မသန်စွမ်းသူများ	၂		
သက်ကြီးရွယ်အိုများ (၆၅ နှစ် နှင့် အထက်)	၃၅		
စစ်ဘေးရှောင်			

	အမျိုးသား (အရေအတွက်)	အမျိုးသမီး (အရေအတွက်)
လူဦးရေ	၁၈၄	၁၅၃
လူမျိုးစု (၁) -----	ဗုဒ္ဓဘာသာ	
လူမျိုးစု (၂) -----		
လူမျိုးစု (၃) -----		
အိမ်ထောင်စုဦးရေ	၅၈	၉

(ခ) အခြေခံအဆောက်အအုံ အသုံးအဆောင်များ

စာသင်ကျောင်း	အမှတ် ခြံစံပါ	ကျန်းမာရေး	အမှတ် ခြံစံပါ	ဘာသာရေး အဆောက် အအုံများ	အမှတ် ခြံစံပါ
အထက်တန်းကျောင်း	<input type="checkbox"/>	ဆေးရုံ	<input checked="" type="checkbox"/>	စေတီ	<input checked="" type="checkbox"/>
အလယ်တန်းကျောင်း	<input type="checkbox"/>	ကျန်းမာရေးဌာန	<input checked="" type="checkbox"/>	ဘုန်းကြီးကျောင်း	<input checked="" type="checkbox"/>
မူလတန်းကျောင်း	<input checked="" type="checkbox"/>	ကျန်းမာရေးဌာနခွဲ	<input type="checkbox"/>	ဟိန္ဒူဘုရားကျောင်း	<input type="checkbox"/>
မူကြိုကျောင်း	<input type="checkbox"/>	ဆေးပေးခန်း	<input type="checkbox"/>	ခရစ်ယာန်ကျောင်း	<input type="checkbox"/>
အခြား	<input type="checkbox"/>	အခြား	<input type="checkbox"/>	ဗလီ	<input type="checkbox"/>
				အခြား	<input type="checkbox"/>
မှတ်ချက်		မှတ်ချက်		မှတ်ချက်	

(ဂ) ကျွမ်းကျင်သူများမှတ်တမ်း (ကျေးရွာတွင်နေထိုင်သော သို့မဟုတ် တခြားရွာမှလာရောက်သော ကျွမ်းကျင်သူများ)

(၁) စာသင်ကျောင်း			(၂) ကျန်းမာရေး			(၃) လက်မှုပညာရှင်		
	ရွာတွင် နေထိုင်သူ	အခြား ရွာမှ လာသူ		ရွာတွင်နေ ထိုင်သူ	အခြား ရွာမှ လာသူ		ရွာတွင် နေထိုင်သူ	အခြား ရွာမှ လာသူ
မူလတန်းပြဆရာ/မ	<input checked="" type="checkbox"/>	<input checked="" type="checkbox"/>	ဆရာဝန်	<input type="checkbox"/>	<input type="checkbox"/>	လက်သမား	<input type="checkbox"/>	<input checked="" type="checkbox"/>
အထက်တန်းပြဆရာ/မ	<input type="checkbox"/>	<input type="checkbox"/>	လက်ထောက် ကျန်းမာရေးမှူး	<input type="checkbox"/>	<input type="checkbox"/>	ပန်းရုံ	<input type="checkbox"/>	<input checked="" type="checkbox"/>
အလယ်တန်းပြဆရာ/မ	<input type="checkbox"/>	<input type="checkbox"/>	အမျိုးသမီးကျန်းမာရေး ဆရာမ	<input type="checkbox"/>	<input type="checkbox"/>	လျှပ်စစ်ကျွမ်းကျင်၊ မီးသမား	<input checked="" type="checkbox"/>	<input type="checkbox"/>
မူကြိုဆရာ/မ	<input type="checkbox"/>	<input type="checkbox"/>	သားဖွားဆရာမ	<input type="checkbox"/>	<input checked="" type="checkbox"/>	ရေငိုက်သွယ်သူ	<input type="checkbox"/>	<input type="checkbox"/>
အခြား	<input type="checkbox"/>	<input type="checkbox"/>	ပြည်သူ့ကျန်းမာရေး လုပ်သား	<input type="checkbox"/>	<input type="checkbox"/>	စက်ပြင်ဆရာ	<input type="checkbox"/>	<input type="checkbox"/>
မှတ်ချက်			မှတ်ချက်			မှတ်ချက်		

(ဃ) ကျေးရွာသို့ ရောက်ရှိနိုင်သည့် လမ်းအခြေအနေ / ကျေးရွာတစ်ရွာသည် ၎င်း၏ ကျေးရွာအုပ်စုနှင့် ဆက်သွယ်ထားသော လမ်းအခြေအနေ (အောက်ပါပုံကိုဖိုင်းပါ)

ကျောက်ကြမ်းလမ်း: ကတ္တရာလမ်း: ကွန်ကရစ်လမ်း: မော်တော်ဆိုင်ကယ်လမ်း:  
 ကျောက်ခင်းလမ်း: မမြဲသားလမ်း: လူသွားလမ်း: အခြား: \_\_\_\_\_

(င) ကျေးရွာဖွံ့ဖြိုးမှုစီမံချက်

ပိုင်းပါ.

- (၁) လူထုပဟိုပြုစီမံကိန်းမစတင်မီ ဤကျေးရွာတွင်ကျေးရွာဖွံ့ဖြိုးမှု စီမံချက်ရှိခဲ့ပါသလား? ရှိပါသည်/မရှိပါ/မသိပါ
- (၂) ရှိခဲ့ပါလျှင် ဤစီမံချက်ကို မည်သည့် ခုနှစ်တွင်ပြင်ဆင်ခဲ့ပါသနည်း? နှစ် ၂၀၁၆ / မသိပါ
- (၃) ဤစီမံချက်ကို မြို့နယ်မှအတည်ပြုခဲ့ပါသလား? ပြုခဲ့ပါသည်/မပြုခဲ့ပါ / မသိပါ

(စ) ဓရီးအက္ခရာအဝေး

- (၁) ဤကျေးရွာ၏ပဟိုမှ ၎င်းကျေးရွာအုပ်စု၏ပဟိုအထိ ဓရီးခိုင်မည်မျှကွာဝေးသနည်း? မိုင် ၁.၂ / မသိပါ
- (၂) ဤကျေးရွာမှ ၎င်းကျေးရွာအုပ်စုပဟိုအထိ သွားလာရာတွင်ကြာမြင့်သည့်အချိန်။

ခြောက်သွေ့ရာသီတွင်ကြာချိန် ----- ထော်လာဂျီ/မော်တော်ဆိုင်ကယ်/ခြေလျှင်/လား/မော်တော်ဘုတ်/  
 အခြား: -----  
 မိုးရာသီတွင်ကြာချိန် ----- ထော်လာဂျီ/မော်တော်ဆိုင်ကယ်/ခြေလျှင်/လား/မော်တော်ဘုတ်/  
 အခြား: -----

(ဆ) ပတ်ဝန်းကျင်ဆိုင်ရာ သဘာဝဘေးအန္တရာယ်

ဤကျေးရွာတွင် ရေကြီးခြင်းကဲ့သို့ သဘာဝဘေးအန္တရာယ်ကျရောက်ဖူးခြင်း ရှိပါသလား။  
 မရှိပါ  ရှိပါသည် ရှိလျှင်ဖော်ပြပါ ----- ၂၀၁၆ ခုနှစ်၊ ဇူလိုင်လ



(ဇ) ကျေးရွာတွင် ဖွဲ့စည်းထားသော အဖွဲ့အစည်းများ

လူထုဗဟိုပြုစီမံကိန်းမတိုင်မီ ဤကျေးရွာတွင် ကျေးရွာဖွံ့ဖြိုးရေးအတွက် အစိုးရ (သို့) ရွာသားများကိုယ်တိုင်(သို့) စီမံကိန်းတစ်ခုခုမှ ဖွဲ့စည်းထားသည့် အဖွဲ့အစည်းများရှိပါသလား။

(၁) ကျေးရွာ၊ ဂုဏ်ကျေး၊ ဒုတိယချုပ်ကျေး၊ အဖွဲ့

(၂) -----

(ဈ) G.A. မှတ်တမ်းတင်ထားမှု ဖြစ်ပါသလား။

ကျေးရွာခေါင်းဆောင်

အမည်

ဦးမြတ်မိုးနိုင်

လက်မှတ်



နေ့စွဲ ၁.၁.၂၀၁၇

လူထုစည်းရုံးရေးမှူး

အမည်

ဦးထွန်းလင်းအောင်

လက်မှတ်



နေ့စွဲ ၁.၁.၂၀၁၇

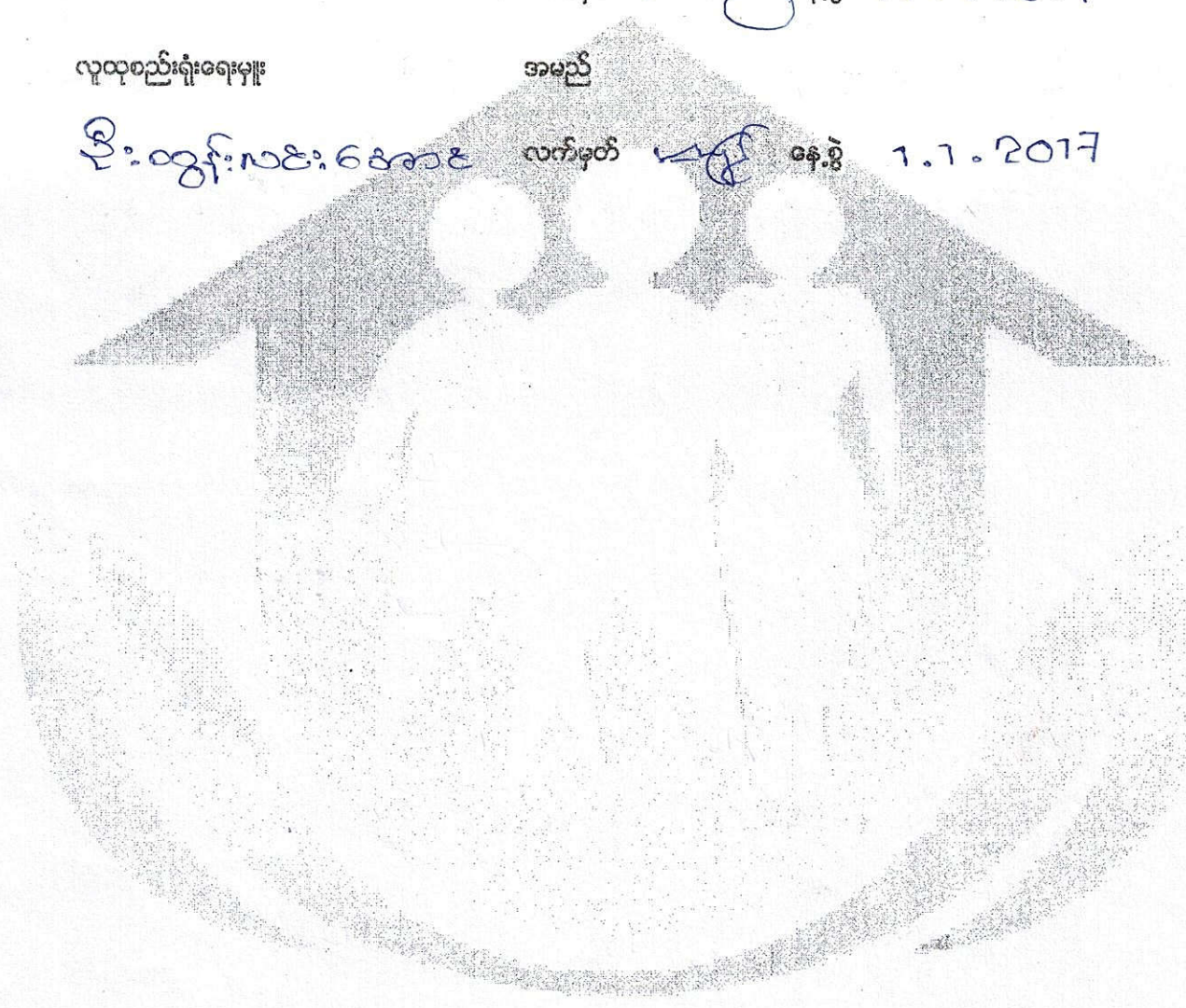

ပုံစံ - ၈ - ၂ - စီမံကိန်းစက်ဝန်းအချိန်ဇယား (PC 2)

လမ်းညွှန်ချက်၊ သက်ဆိုင်ရာလူထုစည်းရုံးရေးမှု/လက်ထောက်နည်းပညာနည်းပညာများမှ စီမံကိန်းစက်ဝန်းအဆင့်တစ်ခုစီပြီးစီးတိုင်း ကျေးရွာနှင့် ကျေးရွာအုပ်စုအတွက် ဤပုံစံကို ဖြည့်သွင်းရမည်။

စည်းရုံးရေးမှု/ဝန်ထမ်း အမည် ဦးထွန်းလင်းစန္ဒာစာ

နေ့စွဲ ၇.၇.၇၇ စက်ဝန်းအားအမှတ်ဖြစ်ပါ  စက်ဝန်း(၁)  စက်ဝန်း(၂)  စက်ဝန်း(၃)  စက်ဝန်း(၄)

ပြည်နယ်/တိုင်း မန္တလေး ကျေးရွာအုပ်စု မြို့နယ် လောစဦး ကျေးရွာ မြို့နယ်

စီမံကိန်းအောင်မြင်မှုအဆင့်များ	နေ့စွဲ		အစည်းအဝေးလွှဲတက်ရောက်သူအရေအတွက်			
	စတင်သည့်နေ့	ပြီးဆုံးသည့်နေ့	အချိုးသားအရေအတွက်	အချိုးသမီးအရေအတွက်	အိမ်ထောင်စုအရေအတွက်	လူမျိုးစုတက်ရောက်သူအရေအတွက်နှင့်လူမျိုးစုအမည်
၁။ ကျေးရွာစီမံကိန်း မိတ်ဆက်အစည်းအဝေး	၇.၇.၇၇	၇.၇.၇၇	၂၁	၇၃	၃၄	၁၂၁၀
၂။ ကျေးရွာဖွံ့ဖြိုးရေး စီမံချက်ရေးဆွဲခြင်းအစည်းအဝေး	၇.၇.၇၇	၇.၇.၇၇	၂၈	၇၀	၄၈	
၃။ ကျေးရွာအုပ်စု လုပ်ငန်းဆုံးဖြတ်ချက်ချသည့်အစည်းအဝေး	၅.၇.၇၇	၅.၇.၇၇				
၄။ မြို့နယ်အဆင့် စီမံကိန်းရေးဆွဲရေးနှင့် အကောင်အထည်ဖော်ရေးကော်မတီ၏ စီမံကိန်း သုံးသပ်မှုအစည်းအဝေး	၄.၇.၇၇	၄.၇.၇၇				၁၀၅
၅။ မြို့နယ် စီမံကိန်းရေးဆွဲရေးနှင့် အကောင်အထည်ဖော်ရေး ကော်မတီ၏ဆုံးဖြတ်မှုကို ရွာသို့ အသိပေးအကြောင်းကြားသည့် အစည်းအဝေး						
၆။ စီမံကိန်းလုပ်ငန်းခွဲစီမံချက်ရေးဆွဲခြင်းအစည်းအဝေး						
၆.၁။ စီမံကိန်းလုပ်ငန်း အကောင်အထည်ဖော်ရေးအစီအစဉ် ရေးဆွဲခြင်း						

ပုံစံ - ၈ - ၃ ကျေးရွာဖွံ့ဖြိုးရေး ဦးစားပေးအစီအစဉ် (Form PC 3)

လမ်းညွှန်မှုကော်မတီအဖွဲ့ (၃) ကျေးရွာမှော်မှန်းချက်အစည်းအဝေး ပြီးဆုံးသောအခါ ကျေးရွာစီမံကိန်း အထောက်အကူပြု ကော်မတီသည် လူထုစည်းရုံးရေးမှူးအကူအညီဖြင့် ဤပုံစံကိုပြည့်စုံအောင် ဖြည့်သွင်းရမည်။

လူထုစည်းရုံးရေးမှူး/ဝန်ထမ်း အမည် ဦးထွန်းလင်းအောင်

နေ့စွဲ ၇.၇.၇၇ စက်ဝန်းအား အမှတ်ခြစ်ပါ (✓)  စက်ဝန်း(၁)   
 စက်ဝန်း(၂)  စက်ဝန်း(၃)  စက်ဝန်း(၄)

ပြည်နယ်/တိုင်း မန္တလေး၊ မြို့နယ် ညောင်ဦး၊ ကျေးရွာအုပ်စု မြေခို၊ ကျေးရွာ မြို့နယ်

က။ အခက်အခဲအတားအဆီးများအားဆွေးနွေးခြင်း - ယခုလက်ရှိအခြေအနေတွင် ဤကျေးရွာဖွံ့ဖြိုးတိုးတက်ရေးအတွက် အဓိက အခက်အခဲအတားအဆီးများသည် မည်သည်များဖြစ်ပါသနည်း။ (အမျိုးသား/သမီး အနည်းဆုံးအခက်အခဲ ၅ ခုစီဖော်ပြပါ)

အမျိုးသား အဖွဲ့မှ တင်ပြသောအခက်အခဲအတားအဆီးများ		အမျိုးသမီး အဖွဲ့မှတင်ပြသောအခက်အခဲအတားအဆီးများ	
၁	စက်ဝှေ့တွင်းတူးဖော်ခြင်း	၁	စက်ဝှေ့တွင်းတူးဖော်ခြင်း
၂	ဘက်စုံဆုံခန်းမ	၂	ဘက်စုံဆုံခန်းမ
၃	မီးကြို၊ မီးတိုင်	၃	မီးကြို၊ မီးတိုင်
၄	ကျေးရွာချင်းဆက်သွယ်	၄	ကျေးရွာချင်းဆက်သွယ်
၅		၅	

ခ။ မျှော်မှန်းခြင်း - နောင်လာမည့် ( ၅ ) နှစ် အတွင်း ကျေးရွာဖွံ့ဖြိုးရေး မျှော်မှန်းလျာထားချက်များအား တင်ပြပါ။

အမျိုးသားအဖွဲ့မှ တင်ပြသောမျှော်မှန်းချက်များ		အမျိုးသမီးအဖွဲ့မှ တင်ပြသောမျှော်မှန်းချက်များ	
၁	စက်ဝှေ့တွင်းတူးဖော်ခြင်း	၁	စက်ဝှေ့တွင်းတူးဖော်ခြင်း
၂	ဘက်စုံဆုံခန်းမ	၂	ဘက်စုံဆုံခန်းမ
၃	မီးကြို၊ မီးတိုင်	၃	မီးကြို၊ မီးတိုင်
၄	ကျေးရွာချင်းဆက်သွယ်	၄	ကျေးရွာချင်းဆက်သွယ်
၅		၅	

ဂ။ လူထုစီမံကိန်း၏ လာမည့် ( ၅ ) နှစ်အတွက် အကန့်အသတ်ခံသော ဦးစားပေး ဖွံ့ဖြိုးတိုးတက်မှု လုပ်ငန်း အစီအစဉ်များအားဖော်ပြပါ။

အဆင့်	ကျေးရွာအတွက် ဦးစားပေး ဖွံ့ဖြိုးတိုးတက်မှု လုပ်ငန်းစဉ်များ	အဆိုပြုသူ (အမျိုးသားများ/ အမျိုးသမီးများ/အမျိုးသား+ အမျိုးသမီး)	ခန့်မှန်းကုန်ကျ ငွေရိတ်	အကျိုးခံစားခွင့်ရှိသူ ခန့်မှန်းခြေ အရေအတွက်
၁	စက်ဝှေ့တွင်းတူးဖော်ခြင်း	၇၀	၁၅၀၀၀၀	
၂	ဘက်စုံဆုံခန်းမ	၂	၁၅၀၀၀၀	
၃	မီးကြို၊ မီးတိုင်	၂	၁၇၀၀၀၀	
၄	ကျေးရွာချင်းဆက်သွယ်	၂	၁၃၀၀၀၀	
၅				

ယး လူထုစီမံကိန်း၏ လာမည့် ( ၃ ) နှစ်အတွက်အကျိုးမဝင်သော ဦးစားပေး ဖွံ့ဖြိုးတိုးတက်မှု လုပ်ငန်း အစီအစဉ်များအားဖော်ပြပါ။

အစဉ်	ကျေးရွာအတွက် ဦးစားပေး ဖွံ့ဖြိုးတိုးတက်မှု လုပ်ငန်းစဉ်များ	အဆိုပြုသူ (အမျိုးသားများ/အမျိုးသမီးများ/အမျိုးသား+အမျိုးသမီး)	အခန်းကဏ္ဍ
၁	စိုက်ပျိုးရေးနည်းပညာ	လျား + မ	
၂	စက်ချုပ်	မ	
၃	လက်သမား	လျား	
၄	စက်ပြင်သစ်ကန်	လျား	
၅	မုန့်လုပ်ငန်း	မ	

ဥက္ကဋ္ဌ၊ ကျေးရွာစီမံကိန်းအထောက်အကူပြုကော်မတီမှ အတည်ပြုသည်။

အမည် ခေါ်ဂုဏ်ဌေး လက်မှတ် ဂုဏ်ဌေး နေ့စွဲ ၆.၇.၇၇

၁	အခြားအစားအသုံးအတွက်	၀	အခြားအစားအသုံးအတွက်	၀
၂	အခြားအစားအသုံးအတွက်	၂	အခြားအစားအသုံးအတွက်	၂
၃	အခြားအစားအသုံးအတွက်	၄	အခြားအစားအသုံးအတွက်	၄
၄	အခြားအစားအသုံးအတွက်	၆	အခြားအစားအသုံးအတွက်	၆
၅	အခြားအစားအသုံးအတွက်	၈	အခြားအစားအသုံးအတွက်	၈

အစဉ်	အမျိုးအမည်	အမျိုးအမည်	အမျိုးအမည်	အမျိုးအမည်
၁	၆၆၀၀၀၁	၀၂	အခြားအစားအသုံးအတွက်	၀
၂	၆၆၀၀၀၂	၀၃	၆.၆၆-၄၄၆၆၀၀	၂
၃	၆၆၀၀၀၃	၀၄	၃၆၀.၆၆.၆၆၆.၆၆	၄
၄	၆၆၀၀၀၄	၀၅	၆.၆၆၆.၆၆၆.၆၆၆.၆၆၆	၆
၅		၀၆		၈

ပုံစံ - ၈ - ၄ ကျေးရွာအုပ်စုစီမံကိန်းလုပ်ငန်းခွဲရွေးချယ်ခြင်းပုံစံ (Form PC 4)

လမ်းညွှန်ချက်၊ စီမံကိန်းလုပ်ငန်းခွဲရွေးချယ်မှုအစည်းအဝေးပြီးနောက်တွင် ကျေးရွာအုပ်စုမှ CF/TF တို့၏ အကူအညီရယူ၍ ကျေးရွာစီထောက်ထောက်မတီမှ လက်မှတ်ရေးထိုးပြီး အဆိုပါပုံစံအား ပြည့်စုံစေအောင်ဖြည့်သွင်းရမည်။ ဤပုံစံအား ပြည့်စုံစွာဖြည့်သွင်းပြီးပါက ကျေးရွာအုပ်စုမှ ပြီးစီးသော ရေစီမံချက်တွင် TPC သို့ ပေးပို့ရန်အတွက် နောက်ဆက်တွဲအဖြစ် ထားရှိရမည်။ CF မှ ကျေးရွာတစ်ရွာချင်းစီ၏ စီမံကိန်းလုပ်ငန်းခွဲဆိုင်ရာ အချက်အလက်များကို MIS သို့ ထည့်သွင်းရမည်။ (ယခုစီမံကိန်းလုပ်ငန်းခွဲ မလုပ်ကိုင်သော ကျေးရွာများ မပါဝင်ပါ။)

ကျေးရွာစည်းရုံးရေးမှူး/ဝန်ထမ်းအမည် ဦးထွန်းလင်း ၁၃၇၁ ခု

နေ့စွဲ ၆. ၁. ၂၀၁၇ မ နံနက် ၈ နာရီ

ကျေးရွာအမည်	ဆောင်ရွက်မည့် လုပ်ငန်းများ	အတိုင်းအတာ	စီမံကိန်း ဆိုက်ရိုက် အကျိုးခံစားခွင့် ရှိသူများ	အဆိုပြုတင်ပြသူ	စီမံကိန်းကုန်ကျစရိတ်			စုစုပေါင်း
					စီမံကိန်းမှ ထည့်ဝင်မှု	ကျေးရွာမှ ထည့်ဝင်မှု	အခြားထည့်ဝင်မှု (ခေါ်ပြုပါ) ထည့်ဝင်ငွေ   အမည်/အဖွဲ့	
ပြေတို	စာသင်ကျောင်း	၆၀ x ၃၀		<input type="checkbox"/> ကျား <input type="checkbox"/> မ <input checked="" type="checkbox"/> ကျား+မ	၂၀၀၀၀၀			၅၀၀၀၀၀
ခက်လံ	စာသင်ကျောင်း	၆၀ x ၄၀		<input type="checkbox"/> ကျား <input type="checkbox"/> မ <input checked="" type="checkbox"/> ကျား+မ	၁၄၀၀၀၀			၁၄၀၀၀၀
ဘိုကျ်	စက်မှုအဖွဲ့ တွဲဖက်ခြင်း	၇၀၀		<input type="checkbox"/> ကျား <input type="checkbox"/> မ <input checked="" type="checkbox"/> ကျား+မ	၁၅၀၀၀၀			၁၅၀၀၀၀
လှည့်ဘိုလံ	ရေစိုက်ရင်း	၃၅၀၀၀၅၀		<input type="checkbox"/> ကျား <input type="checkbox"/> မ <input checked="" type="checkbox"/> ကျား+မ	၅၀၀၀၀			၅၀၀၀၀၀
လက်ဖက်လှည့်	လျှောက်ချော လမ်း	၁၅၅၀		<input type="checkbox"/> ကျား <input type="checkbox"/> မ <input checked="" type="checkbox"/> ကျား+မ	၁၃၀၀၀၀			၁၃၀၀၀၀

ရာထူး ကျေးရွာအုပ်စု စီ/ထောက်ကော်မတီ ဥက္ကဋ္ဌ အမည် ဦးအောင်ကျော် လက်မှတ်၊ ၇၆ ရက်စွဲ၊ ၆.၁.၁၇

အဆင့်: အထူးကျင့်ပညာကို လေ့လာခြင်း = ၂.၁.၂၀၁၇

အဆင့်: အထူးကျင့်ပညာကို အချိန် = ၅ နာရီ (၁၁ နာရီ မှ ၁၂ နာရီအထိ)

အဆင့်: အထူးကျင့်ပညာကို အရာ = စေတနာဓိကပြုစဉ်။

အဆင့်: အထူး ဝိသုဒ္ဓိ = ဦးထွန်းလင်းအောင်၊ ဦးကျော်စိုးဝင်း။

အဆင့်: အထူး တတ်ကျော်မှု = ကျား (၇၈) + မ (၇၀)

အဆင့်: အထူး လူ့သမားများကို = လူ့သမားစစ်မှုများကို ဝိသုဒ္ဓိ၊ ကျေးဇူးဖွဲ့ဖြူဖြူ  
တို့တတ်ရေးစာစီအစဉ် အစွဲအနွယ်ဖြင့် ကျေးဇူးတင်ပေးခြင်း  
အထောက်အကူပြုအောင် ဆောင်ရွက်ရန်

အဆင့်: အထူး စာစီအစဉ် (၁) - လူ့သမားစစ်မှုများ ဦးထွန်းလင်းအောင်မှ အဆင့်: အထူး ပထမအဆင့်  
စာစီအစဉ် များကို ကျေးဇူးတင်မှုဖြင့် ဝိသုဒ္ဓိဖြင့် ဆောင်ရွက်ရန်။

အဆင့်: အထူး စာစီအစဉ် (၂) - လူ့သမားစစ်မှုများကို လူ့သမားစစ်မှုများ ဦး  
ထောက်အကူပြုအောင် ပညာများ ဦးထွန်းလင်းအောင် တို့မှ ကျေးဇူးတင်မှုဖြင့်  
ပေးပို့ခြင်းအောင် ဆောင်ရွက်ရန်။ တစ်ခုခုဖြင့် ဆိုလိုက်တတ်ပေးပါသည်။

(၁) ကျေးဇူးတင်ခြင်း (၂) လူ့သမားစစ်မှုများ စာစီအစဉ် စီမံပုံ

(၃) ကျေးဇူးတင်မှုဖြင့် (၄) စာစီအစဉ်: ချိတ်ဆက်မှုဖြင့် ဆောင်ရွက်

(၅) ကျေးဇူးတင်မှုဖြင့် (၆) နေရာမှ စာစီအစဉ်: ဆောင်ရွက်ပုံ

(၇) ကျေးဇူးတင်မှုဖြင့် စာစီအစဉ်: ဆောင်ရွက်ပုံ တို့ဖြင့် ဆောင်ရွက်ရန်။

အဆင့်: အထူး စာစီအစဉ် (၃) - ကျေးဇူးတင်မှုဖြင့် တို့တတ်ရေး စာစီအစဉ် အစွဲအနွယ်ဖြင့် ဆောင်ရွက်ရန်။

မဂဒါ၊ မဂဒါ၊ မဂဒါ နှင့် ပေးပို့ခြင်းအောင် ဆောင်ရွက်ရန်။ ကျေးဇူးတင်မှုဖြင့်

ကခမ်းကနားကစီကစဉ် (၆) - လူထုစည်းရုံးရေးဗဟို ဦးစွန်းယင်းမော်မြ စီမံကိန်းဆောင်ရွက်ရေး  
ရှင်းလင်းစာတမ်းပေါ်၊ စီမံကိန်းဆောင်ရွက်ရန် ကပိုင် (၆) ပိုင်  
အဆင့် (၁၃) ဆင့်စား ကျေးဇူးတင်ပေးပါသည်။  
အဆင့် (၁၃) ဆင့်စား ကျေးဇူးတင်ပေးပါသည်။

ကခမ်းကနားကစီကစဉ် (၇) - လက်ထောက်အဖွဲ့ဝင်များ ဦးစွန်းယင်းမော်မြ ကကျင့်စဉ်  
လုပ်ငန်းများကဏ္ဍနှင့် ကကျင့်စဉ် လုပ်ငန်းများ ကဏ္ဍ  
အဖွဲ့ဝင်များ တင်ပို့ပါသည်။

ကခမ်းကနားကစီကစဉ် (၈) - လက်ထောက်အဖွဲ့ဝင်များ ဦးစွန်းယင်းမော်မြ ကကျင့်စဉ်  
ပတ်ဝန်းကျင် ကဏ္ဍနှင့် ကကျင့်စဉ် လုပ်ငန်းများ ကဏ္ဍ  
ရှင်းလင်းစာတမ်းပေါ်၊ စီမံကိန်းဆောင်ရွက်ရန် ကပိုင် (၆) ပိုင်  
ပတ်ဝန်းကျင် ကဏ္ဍနှင့် ကကျင့်စဉ် လုပ်ငန်းများ ကဏ္ဍ  
ရှင်းလင်းစာတမ်းပေါ်၊ စီမံကိန်းဆောင်ရွက်ရန် ကပိုင် (၆) ပိုင်

ကခမ်းကနားကစီကစဉ် (၉) - လူထုစည်းရုံးရေးဗဟို ဦးစွန်းယင်းမော်မြ ကျေးဇူးတင်ပေးရာ  
အဆင့် (၁၃) ဆင့်စား ကျေးဇူးတင်ပေးပါသည်။

ကခမ်းကနားကစီကစဉ် (၁၀) - လူထုစည်းရုံးရေးဗဟို ဦးစွန်းယင်းမော်မြ ကကျင့်စဉ်  
ရှင်းလင်းစာတမ်းပေါ်၊ စီမံကိန်းဆောင်ရွက်ရန် ကပိုင် (၆) ပိုင်  
ပတ်ဝန်းကျင် ကဏ္ဍနှင့် ကကျင့်စဉ် လုပ်ငန်းများ ကဏ္ဍ  
ရှင်းလင်းစာတမ်းပေါ်၊ စီမံကိန်းဆောင်ရွက်ရန် ကပိုင် (၆) ပိုင်

ကခမ်းကနားကစီကစဉ် (၁၁) - လူထုစည်းရုံးရေးဗဟို ဦးစွန်းယင်းမော်မြ ကကျင့်စဉ်  
တာဝန်ဝတ္တရားများကို အဖွဲ့ဝင်များ တင်ပို့ပါသည်။

ကခမ်းကနားကစီကစဉ် (၁၂) - လူထုစည်းရုံးရေးဗဟို ဦးစွန်းယင်းမော်မြ ကကျင့်စဉ်  
ကျွမ်းကျင်မှုများ အဖွဲ့ဝင်များ တင်ပို့ပါသည်။

အခမ်းအနားစာစီစာဆို (၁၃) - ဣတ္ထဝတ်ဦးဇောဋ္ဌ ဦးရွှန်းမင်္ဂလာရှင် ကျေးဇူးတော်အားဖြင့်

မိတ္တူပုံရိပ်များ ပြုစုပေးခြင်းဖြင့် ကျေးဇူးတော်အားဖြင့်

အခမ်းအနားစာစီစာဆို



တို့ကား ရွှေချုပ်ခဲ့ပါသည်။

အခမ်းအနားစာစီစာဆို (၁၄) - ဣတ္ထဝတ်ဦးဇောဋ္ဌ ဦးလင်းဇော် မှ ဣတ္ထပတ်ဦးစိန်

ဒုတိယအကြိမ်အား ဝိမံဂါဒံ၊ မိတ်ဆက်စာစီစာဆိုအား ပထမရန်

အခမ်းအနားစာစီစာဆိုများ ပြီးဆုံးစေခြင်း ရွှေချုပ်ခဲ့ပါသည်။

ဝိမံဂါဒံ၊ မိတ်ဆက်စာစီစာဆိုအား ပထမရန် စာစီစာဆိုများ ( ၄:၀၀ ) နှစ်တွင်

ပြီးဆုံးခဲ့ပါသည်။ "



ကဏ္ဍအလိုက် အခက်အခဲမှတ်တမ်း

ကဏ္ဍအလိုက် ဦးစားပေးဖွံ့ဖြိုးရေးလုပ်ငန်းစဉ်များ

	စဉ်	လုပ်ငန်း	အဆိုပြုသူ	လ/နှစ်	လုပ်ဆောင်မည့်သူ	ပြင်ပမှထောက်ပံ့ပေးသူ
အခြေခံအဆောက်အအုံ	၁	စတုဂံပုံတွင်းတူးဖွယ်အခြေခံကျားမ	၂၀၀၇	၂၀၀၇	ကျေးရွာအုပ်စု	
	၂	စတုဂံပုံတူးဖွယ်အခြေခံ	မ	မ	မ	
	၃	မြို့ကြီး/မြို့တိုင်	မ	မ	မ	
	၄	ကျေးရွာအုပ်စုအထက်လမ်း	မ	မ	မ	
	၅					
အသက်မွေးဝမ်းကြောင်း/စိုက်ပျိုးရေး	၁	စိုက်ပျိုးရေးအဖွဲ့အစည်း	ကျေး/မ	၂၀၀၇	ကျေးရွာအုပ်စု	
	၂	စတုဂံပုံတူးဖွယ်အခြေခံ	မ	မ	မ	
	၃	လက်ခံအသက်မွေးဝမ်းကြောင်း	ကျေး	မ	မ	
	၄	စတုဂံပုံတူးဖွယ်အခြေခံ	မ	မ	မ	
	၅	မုန့်လုပ်ငန်း	မ	မ	မ	
ကျန်းမာရေးနှင့် အာဟာရ	၁					
	၂					
	၃					
	၄					
	၅					
ပညာရေး	၁					
	၂					
	၃					
	၄					
	၅					
အခြား	၁					
	၂					
	၃					