

ပြည်ထောင်စုသမ္မတမြန်မာနိုင်ငံတော်အစိုးရ
စိုက်ပျိုးရေး၊ မွေးမြူရေးနှင့် ဆည်မြောင်းဝန်ကြီးဌာန
ကျေးလက်ဒေသဖွံ့ဖြိုးတိုးတက်ရေးဦးစီးဌာန
ကျောက်ကြီးမြို့နယ်

လူထု ဗဟိုပြု စီမံကိန်း



Community Driven Development

ကျေးရွာဖွံ့ဖြိုးရေးအစီအစဉ်
Village Development Plan (VDP)

ရွာကြီးအင်းကျေးရွာအုပ်စု၊ ကျွန်းကုန်းကျေးရွာ
ဖေဖော်ဝါရီလ၊ ၂၀၁၇ ခုနှစ်

မာတိကာ

- စဉ် အကြောင်းအရာ
- ၁။ မြို့နယ်မြေပုံ
- ၂။ အုပ်စုတွင်ပါဝင်သော ကျေးရွာများစာရင်း
- ၃။ ကျေးရွာနောက်ခံသမိုင်းကြောင်း
- ၄။ လူထုပူးပေါင်းပါဝင်သောလူမှုဆန်းစစ်ခြင်းနှင့်အကဲဖြတ်ခြင်း(PSA/PRA)အကျဉ်းချုပ်ဇယား
- ၅။ ကျေးရွာဖွံ့ဖြိုးရေးအစီအစဉ်အတွက်အသုံးပြုခဲ့သောPRA-Toolsများနှင့်တစ်ခုချင်းစီအတွက် သုံးသပ်ချက်များ
- ၆။ ကဏ္ဍအလိုက်ဖွံ့ဖြိုးရေးဦးစားပေးလုပ်ငန်းစဉ်များ
- ၇။ ကော်မတီဝင်စာရင်း
- ၈။ ကျေးရွာအချက်အလက်များ(ပုံစံ-၁)
- ၉။ စီမံကိန်းစက်ဝန်းအချိန်ဇယား(ပုံစံ-၂)
- ၁၀။ ကျေးရွာဖွံ့ဖြိုးရေးဦးစားပေးအစီအစဉ်(ပုံစံ-၃)
- ၁၁။ ကျေးရွာအုပ်စုစီမံကိန်းလုပ်ငန်းများရွေးချယ်ခြင်း(ပုံစံ-၄)
- ၁၂။ အစည်းအဝေးမှတ်တမ်းများ
- ၁၃။ ကျေးရွာဖွံ့ဖြိုးရေးအစီအစဉ်ဆောင်ရွက်မှုမှတ်တမ်းဇယား

(၁) ပဲခူးတိုင်းဒေသကြီး၊ ကျောက်ကြီးမြို့နယ်၊ ကျေးရွာအုပ်စုအခြေပြမြေပုံ

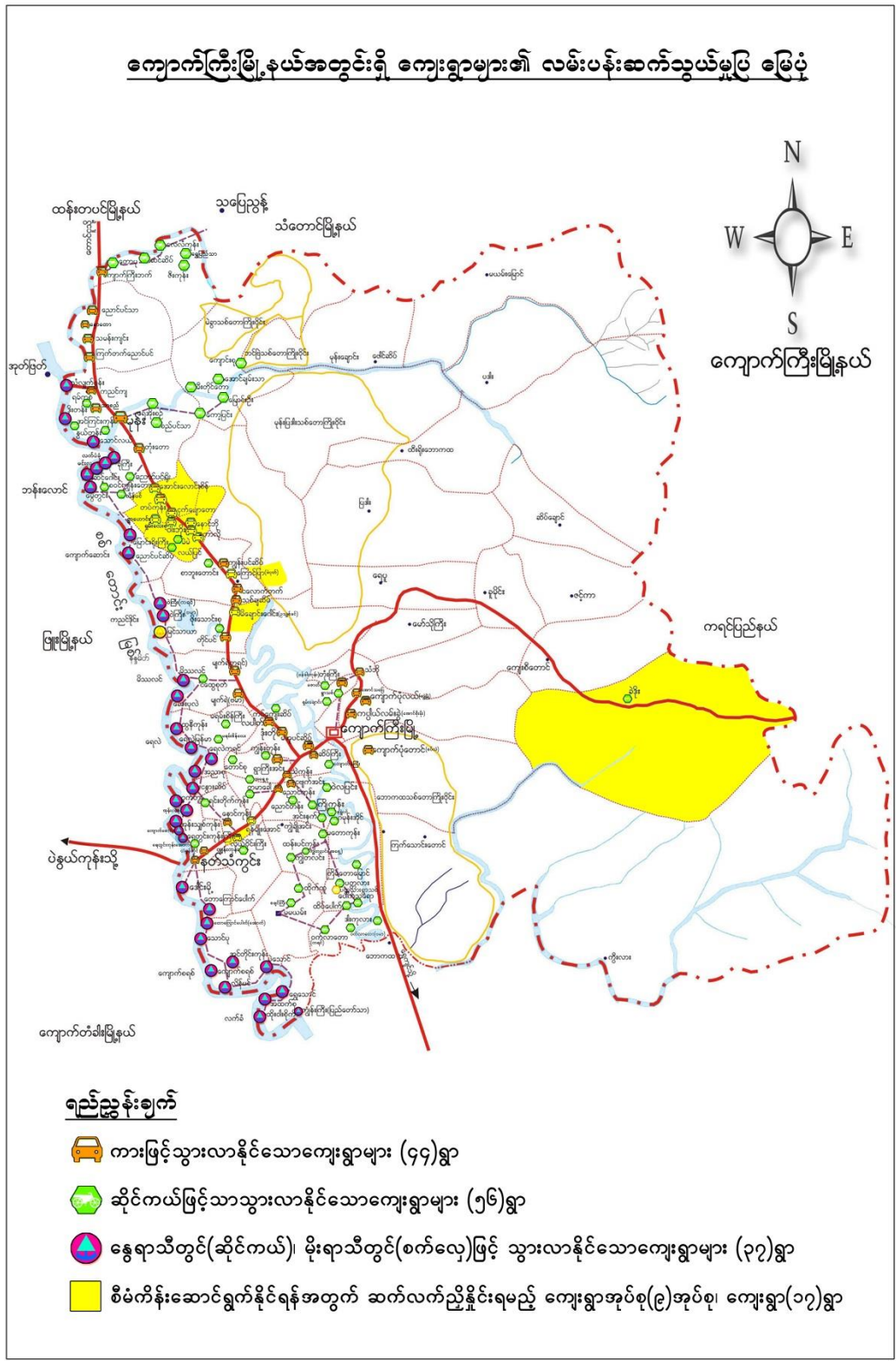

(၂) ရွာကြီးအင်းကျေးရွာအုပ်စုတွင်ပါဝင်သော ကျေးရွာများစာရင်း

၁။ ရွာကြီးအင်းကျေးရွာ

၂။ တောင်စုကျေးရွာ

၃။  ကျွန်းကုန်းကျေးရွာ

စုစုပေါင်းကျေးရွာအရေအတွက် (၃) ရွာရှိပါသည်။

(၄) လူမှုဆန်းစစ်ခြင်းအနှစ်ချုပ်

စဉ်	အကြောင်းအရာ	နေ့စွဲ	ဦးတည်အုပ်စု	တက်ရောက်သူ			အဓိကတွေ့ဇွေးချက်များ
				ကျား	မ	ပေါင်း	
၁	ကျေးရွာလူမှုရေးအရင်းအမြစ်ပြုပြင်မှု	၂၂/၂၂/၀၁၇	ကျေးရွာသူရွာသားများ	၁၀	၁၀	၂၀	အိမ်အမျိုးအစား၊ အခြေခံအဆောက်အဦးများ၊ လမ်းပန်းဆက်သွယ်ရေးအခြေအနေ၊ လယ်ယာမြေ၊ ရေတွင်း၊ ရေကန်၊ သစ်တောများကိုမှတ်သားပြီး အသုံးပြုနိုင်မှုပြဿနာအခက်အခဲများကိုဆန်းစစ်ခြင်း
၂	ရာသီခွင်ပြုပြင်မှု	၂၂/၂၂/၀၁၇	ကျေးရွာသူရွာသားများ	၁၀	၁၀	၂၀	ရာသီဥတု၊ စိုက်ပျိုးသီးနှံများ၊ လယ်ယာလုပ်ငန်းများ၊ နေ့စားကျပန်းလုပ်ငန်းများ၊ ပွဲတော်များ
၃	ဥစ္စာနေကြွယ်ဝမှုအဆင့်သတ်မှတ်ခြင်း	၂၂/၂၂/၀၁၇	ကျေးရွာသူရွာသားများ	၁၀	၁၀	၂၀	ကျေးရွာလူမှုစီးပွားအုပ်စုခွဲခြားသတ်မှတ်နိုင်ရေးအတွက် အခြေခံစံနှုန်းများ၊ သတ်မှတ်ခြင်း၊ ကျေးရွာသူကျေးရွာသာများနှင့် သဘောတူခွဲခြားသတ်မှတ်ခြင်း
၄	ကျား/မရေးရာပိုင်ဆိုင်မှုအဆင့်သတ်မှတ်ခြင်း	၂၂/၂၂/၀၁၇	ကျေးရွာသူရွာသားများ	၁၀	၁၈	၂၈	အရင်းအမြစ်များစာရင်းပြုစုခြင်းအရင်းအမြစ်များကိုကျား/မပိုင်ဆိုင်မှု၊ ထိန်းချုပ်မှု၊ အသုံးပြုမှုကိုဆန်းစစ်လေ့လာခြင်း
၅	အဖွဲ့အစည်းချိတ်ဆက်မှုလေ့လာခြင်း	၂၂/၂၂/၀၁၇	ကျေးရွာသူရွာသားများ	၁၀	၁၈	၂၈	ကျေးရွာဖွံ့ဖြိုးရေးအတွက်ရွာတွင်းရွာပြင်အဖွဲ့အစည်းအသီးသီးနှင့်မည်သို့ချိတ်ဆက်လုပ်ဆောင်ကြသည်ကိုလေ့လာဆန်းစစ်ခြင်း

စဉ်	အကြောင်းအရာ	နေ့စွဲ	ဦးတည်အုပ်စု	တက်ရောက်သူ			အဓိကဆွေးနွေးချက်များ
				ကျား	မ	ပေါင်း	
၆	ပင့်ကူအိမ်သုံးသပ်ခြင်း	၂၂/၂၀၁၇	ကျေးရွာသူရွာသားများ	၁၀	၁၈	၂၈	အမျိုးသားနှင့်အမျိုးသမီးများတန်းတူအခွင့်အရေးရရှိမှု/မရရှိမှုနှင့်တကွဆက်စပ်လေ့လာပြီးလိုအပ်ချက်ကိုဆန်းစစ်အတည်ပြုခြင်း
၇	ကျေးရွာ၏(၄)နှစ်စာဦးစားပေးအစီအစဉ်	၂၂/၂၀၁၇	ကျေးရွာသူရွာသားများ	၂၀	၂၈	၄၈	ကျေးရွာလူထုအားလုံးမှမိမိကျေးရွာအခက်ခဲဖော်ထုတ်ပြီးအမှန်တကယ်လိုအပ်သောကျေးရွာဖွံ့ဖြိုးရေးလုပ်ငန်းခွဲများရွေးချယ်ကြသည်။

ဥစ္စာရေးကြွယ်ဝမှု အဆင့်သတ်မှတ်ခြင်း

ဥစ္စာရေးကြွယ်ဝမှု ဘာသာရေး ဘဝတော် ဘဝတော်

ကျေးဇူး - အားပေးမှု
 နှစ်စဉ် - စွမ်းဆောင်ရည်

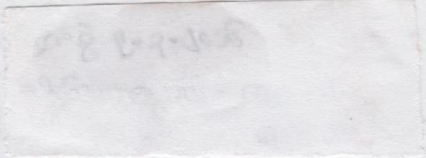

စာမျိုးအမျိုးအစား	ဝံ့ဘဝတော် ဘဝတော် / အားပေးမှု	ပိုမိုအားပေးမှု	စာမျိုးအမျိုးအစား
အားပေးမှု	အားပေးမှု ဖြစ်ပေါ်စေရန်၊ အားပေးမှု ပိုမိုရရှိစေရန်၊ အားပေးမှု ပိုမိုရရှိစေရန်၊ အားပေးမှု ပိုမိုရရှိစေရန်၊ အားပေးမှု ပိုမိုရရှိစေရန်	၂၅	၁၅%
အားပေးမှု	အားပေးမှု၊ အားပေးမှု၊ အားပေးမှု၊ အားပေးမှု၊ အားပေးမှု၊ အားပေးမှု၊ အားပေးမှု၊ အားပေးမှု	၄၀	၃၅%
အားပေးမှု	အားပေးမှု၊ အားပေးမှု၊ အားပေးမှု၊ အားပေးမှု၊ အားပေးမှု၊ အားပေးမှု၊ အားပေးမှု၊ အားပေးမှု	၃၀	၅၀%
	စုစုပေါင်း	၉၅	၁၀၀%

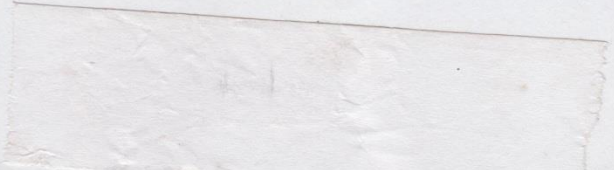

ကျား/မရေးရာ ပိုင်ဆိုင်မှု ထိန်းချုပ်မှု အဆင့်သတ်မှတ်ခြင်း

လူငယ်အဖြစ် ပိုင်ဆိုင်မှု၊ ငါးဖမ်းခြင်းနှင့် ဖမ်းဆီးခြင်း

ကျား/မ - လူငယ်
 လူငယ် - ငါးဖမ်းခြင်း

ကျား/မ - လူငယ်
 လူငယ် - ငါးဖမ်းခြင်း

ပိုင်ဆိုင်မှု

ကျား/မ	ကျား/မ	ကျား/မ + ကျား/မ
		စက်ပစ္စည်း လယ်၊ ကျွဲ လှေ၊ ခွာ ဓား၊ ချွတ် ဆိုင်ကယ်၊ ဝန်ကီ ဝါး၊ ခြံ၊ TV စား ဝါးစွဲ၊ ဝါးခွက် ဝါးစွဲ

ငါးဖမ်းခြင်းနှင့် ဖမ်းဆီးခြင်း

ကျား/မ	ကျား/မ	ကျား/မ + ကျား/မ
စက်ပစ္စည်း	ဝါးစွဲ၊ ဝါးခွက် ဝါးစွဲ	လယ်၊ ကျွဲ လှေ၊ ခွာ ဓား၊ ချွတ် ဆိုင်ကယ်၊ ဝန်ကီ ဝါး၊ ခြံ၊ TV စား

ကျား/မ - လူငယ်
 လူငယ် - ငါးဖမ်းခြင်း

မပွဲမခင်း ချိတ်ဆက်ဖွဲ့ပြစေပုံ သုံးဘဝချက်

လွှန်းကျိုးကျေးဇူးတင်မပွဲမခင်း ကားစာမပွဲမခင်း သီးခြား
ထော့ချိတ်ဆက် ဆက်ပွယ်ဖွဲ့များလည်း ခြုံစာသတ် ထိုမပွဲမခင်းများမှာ
မည်သို့လုပ်ချင်ကြောင်း ဖွဲ့၊ ကျေးဇူးတင်ချင်ကြောင်း ဖွဲ့၊ စာမပွဲမခင်းတော် ကောင်း
လှ၊ ကျောင်းတော်မပွဲမခင်း၊ ကျန်းမာရေးမပွဲမခင်း၊ သယံဇာတကျေးဇူးမပွဲမခင်း၊ မြို့တော်
စံပွဲမခင်း၊ များဖွဲ့ကျေးဇူးမပွဲမခင်း၊ ကျေးဇူးမပွဲမခင်း၊ ကောင်း KNU မပွဲမခင်း
တစ်သီးခြားဖြစ်စေသည်။

ဖွဲ့မပွဲမခင်း ချိတ်ဆက်ဆောင်ရွက်သောမပွဲမခင်းများမှာ ဖွဲ့မပွဲမခင်း
ချင်ကြောင်းဖွဲ့မပွဲမခင်း၊ ပညာရေးဖွဲ့မပွဲမခင်း၊ သွေးစာမပွဲမခင်းတော်ချင်၊ ဇီဝ ဖွဲ့မပွဲမခင်း၊
ဖွဲ့မပွဲမခင်း၊ ရဲတပ်ဖွဲ့၊ ဖွဲ့မပွဲမခင်းတပ်မပွဲမခင်း ကျင့်စဉ်စာသတ် ထိုမပွဲမခင်း
ထော့ KNU ဆက်ဆံရေးလုံး သတ်လည်းတစ်ခုပေါင်းဖြစ်သည်။

ပြဿနာတစ်ခုချက်

လွှန်းကျိုးကျေးဇူးတင်မပွဲမခင်း ဖွဲ့မပွဲမခင်း ကျေးဇူးတင်မပွဲမခင်း
များ ခြုံစာသတ်လည်း ကျေးဇူးတင်မပွဲမခင်းများ တစ်ခုဖြစ် စစ်သို့ ချိတ်ဆက်ပွယ်ကြိုရာ
မည်သို့မည်သို့ ခြုံစာသတ်၊ တစ်ခါတည်း ကျေးဇူးတင်မပွဲမခင်း ကျေးဇူးတင်မပွဲမခင်း
တစ်ခါတည်း၊ ပညာပေးပညာရေးလုံးပါ သတ်ကမပွဲမခင်းထော့ ချိတ်ဆက်
ဆောင်ရွက်ခြင်းများလည်း ခြုံစာသတ်။



ပင့်ကူအိမ်သုံးသပ်ခြင်း

ကမ္ဘာ့အိမ်၊ ကမ္ဘာ့အိမ်၊ ကမ္ဘာ့အိမ် ပြ မင်္ဂလာ

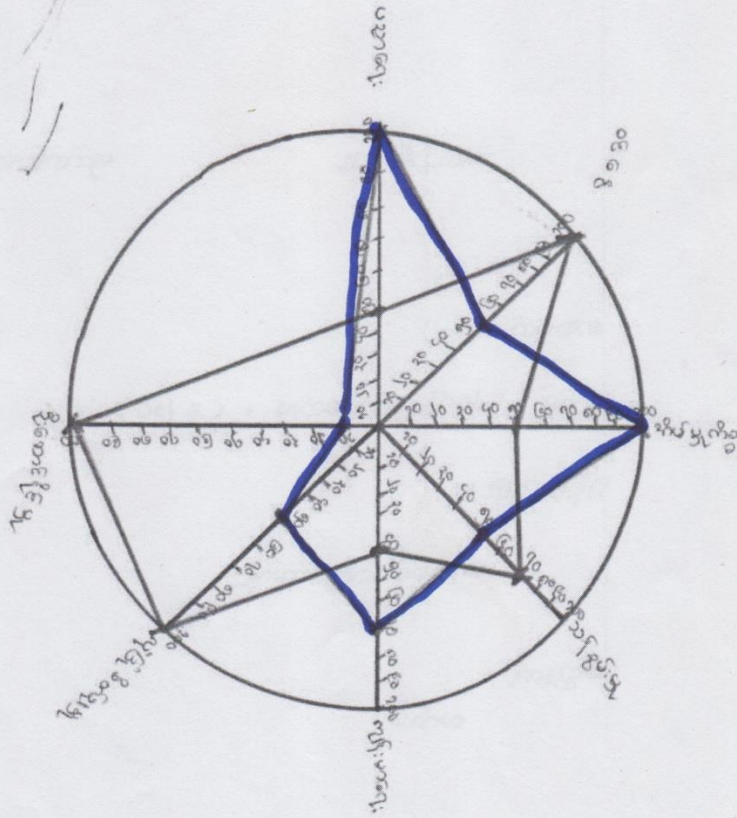

၃၀ → ကမ္ဘာ့အိမ် (၆၅)
 ၅၀ → ကမ္ဘာ့အိမ် (၆၅)

ကပုလိသမီး ကာဂ်ကဏ္ဍ ၆ ပဒေကုန်

လှိုင်လှိုင်လေး

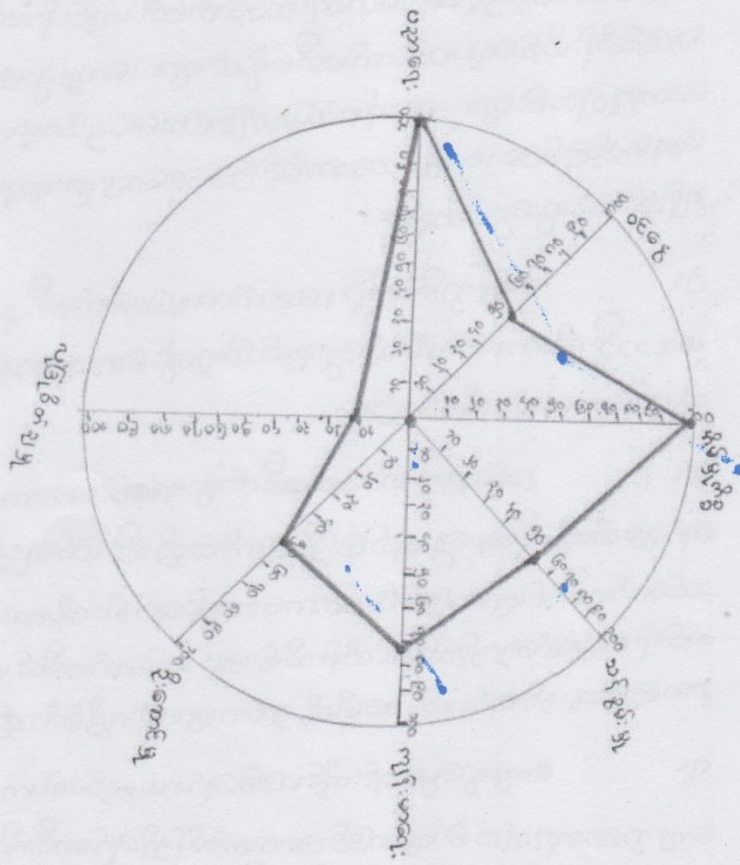

(၆) ကျေးရွာဖွံ့ဖြိုးရေး(၄)နှစ်စာအစီအစဉ်

အဆင့်	ကျေးရွာအတွက်ဦးစားပေးဖွံ့ဖြိုးတိုးတက်မှု လုပ်ငန်းစဉ်များ	အဆိုပြုသူ (က/မ)	ခန့်မှန်းကုန်ကျ စရိတ်	အကျိုးခံစားခွင့်ရှိသူခန့်မှန်းအရေအတွက်
၁	လျှပ်စစ်မီးသွယ်တန်းခြင်း	ကျား+မ	၇၁၀၅၀၀ကျပ်	၅၈၁ဦး
၂	ကျောင်းခြံစည်းရိုး	ကျား+မ	၄၀၀၀၀၀ကျပ်	၅၈၁ဦး
၃	မူကြိုကျောင်း	ကျား+မ	၁၃၀၀၀၀၀ကျပ်	၅၈၁ဦး
၄	တံတား (၃)စင်း			၅၈၁ဦး

(၇) ကော်မတီဝင်စာရင်းများ

စဉ်	အမည်	ရာထူး
၁	စောထူးဂေ	ကျေးရွာစီ/ထောက် ဥက္ကဋ္ဌ
၂	နော်ငွေကြည်	ကျေးရွာစီ/ထောက် ဥက္ကဋ္ဌ
၃	နော်တယာဖေ	ကျေးရွာငွေစာရင်းကိုင်
၄	ဦးနေဝင်း	ဝယ်ယူရေး ဆပ်ကော်မတီ ဥက္ကဋ္ဌ
၅	နော်ဖေချူးလိ	ဝယ်ယူရေး ဆပ်ကော်မတီ အဖွဲ့ဝင်
၆	စောဘောဘော	စောင့်ကြည့်ကြီးကြပ်ရေးဆပ်ကော်မတီ ဥက္ကဋ္ဌ
၇	နော်ဒါး	စောင့်ကြည့်ကြီးကြပ်ရေးဆပ်ကော်မတီ အဖွဲ့ဝင်
၈	စောကြည်ထူး	လည်ပတ်ရေးနှင့်ပြုပြင်ထိန်းသိမ်းရေးဆပ်ကော်မတီ ဥက္ကဋ္ဌ
၉	နော်အယ်မေဖေ	လည်ပတ်ရေးနှင့်ပြုပြင်ထိန်းသိမ်းရေးဆပ်ကော်မတီ အဖွဲ့ဝင်
၁၀	စောမောင်ဒါး	ဝေဖန်အကြံပြုတိုင်ကြားဖြေရှင်းရေး ကိုယ်စားလှယ်
၁၁	နော်ဝါး	ဝေဖန်အကြံပြုတိုင်ကြားဖြေရှင်းရေး ကိုယ်စားလှယ်
၁၂	စောမောင်ပိန်	ကျေးရွာစေတနာ့ဝန်ထမ်း
၁၃	နော်ဆာပီးလီး	ကျေးရွာစေတနာ့ဝန်ထမ်း

(၈) ကျေးရွာအခြေခံအချက်အလက်များ (ပုံစံ- ၁

ပုံစံ - ၈ - ၁ ကျေးရွာအခြေခံအချက်အလက်များ (Form PC 1)

လမ်းညွှန်ချက်။ ကျေးရွာတစ်ရွာသို့ ပထမဆုံးမိတ်ဆက်ခရီး သွားရောက်သောအခါ လူထုစည်းရုံးရေးမှူးသည် ကျေးရွာခေါင်းဆောင်များအား ကျေးရွာအချက်အလက်များကို မေတ္တာရပ်ခံ၍ တောင်းခံရသည်။ ဤအချက်အလက်များကို စီမံကိန်းမိတ်ဆက်အစည်းဝေးမတိုင်မီတောင်းခံရမည်။ စီမံကိန်းမိတ်ဆက်အစည်းဝေးတွင် လူထုစည်းရုံးရေးမှူးသည် ဤအချက်အလက်များအား စစ်ဆေးပြီး မှန်ကန်အောင်ပြုလုပ်ရမည်။ ပြီးနောက်တွင် လူထုစည်းရုံးရေးမှူးမှ သတင်းအချက်အလက်ထံသို့ Tablets မှ တဆင့် ဖြည့်သွင်းရမည်။

ကျေးရွာခေါင်းဆောင်အမည် <i>ဒို.စောဝေမျှ</i>	ကျေးရွာခေါင်းဆောင်၏ ဖုန်းနံပါတ် <i>၀၇-၂၅၀ ၁၂၂၀၅၃</i>	လူထုစည်းရုံးရေးမှူး၏ အမည် <i>ဒေါ်ခန့်နွယ်</i>
ပြည်နယ်/တိုင်းဒေသကြီး ပဲခူး	မြို့နယ် ကျောက်ကြီး	ကျေးရွာအုပ်စု <i>ရွာကြီး-၆၆</i> ကျေးရွာ <i>ကျွန်းကျိပ်</i>

တ၊ လူဦးရေ

လူမျိုးစု	အိမ်ထောင်စုအရေအတွက်	ကိုးကွယ်သည့်ဘာသာ	အိမ်ထောင်စုအရေအတွက်
လူမျိုးစု (၁) <i>ဣန္ဒြေ</i>	<i>၁၀၀</i>	ဘာသာ (၁) <i>ဘုရားနတ်</i>	<i>၂၆</i>
လူမျိုးစု (၂) -----		ဘာသာ (၂) <i>ဗုဒ္ဓ</i>	<i>၆၄</i>
လူမျိုးစု (၃) -----		ဘာသာ (၃) -----	
လူမျိုးစုရော ----- အခြား		ဘာသာရော <i>ဗုဒ္ဓ + ဘုရားနတ်</i>	<i>၇</i>
	အရေအတွက်		
မသန်စွမ်းသူများ	<i>၁</i>		
သက်ကြီးရွယ်အိုများ (၆၅ နှစ် နှင့် အထက်)	<i>၂၆</i>		
စစ်ဘေးရှောင်			

	အမျိုးသား (အရေအတွက်)	အမျိုးသမီး (အရေအတွက်)
လူဦးရေ		
လူမျိုးစု (၁) <i>ဣန္ဒြေ</i>	<i>၂၆၄</i>	<i>၂၀၇</i>
လူမျိုးစု (၂) -----		
လူမျိုးစု (၃) -----		
အခြား		
အိမ်ထောင်ဦးစီး	<i>၈၃</i>	<i>၁၇</i>

(ခ) အခြေခံအဆောက်အအုံ အသုံးအဆောင်များ

စာသင်ကျောင်း	အမှတ် ခြံပေါ်	ကျန်းမာရေး	အမှတ် ခြံပေါ်	ဘာသာရေး အဆောက် အအုံများ	အမှတ် ခြံပေါ်
အထက်တန်းကျောင်း	<input type="checkbox"/>	ဆေးရုံ	<input type="checkbox"/>	စေတီ	<input checked="" type="checkbox"/>
အလယ်တန်းကျောင်း	<input type="checkbox"/>	ကျန်းမာရေးဌာန	<input type="checkbox"/>	ဘုန်းကြီးကျောင်း	<input type="checkbox"/>
မူလတန်းကျောင်း	<input checked="" type="checkbox"/>	ကျန်းမာရေးဌာနခွဲ	<input type="checkbox"/>	ဟိန္ဒူဘုရားကျောင်း	<input type="checkbox"/>
မူကြိုကျောင်း	<input checked="" type="checkbox"/>	ဆေးပေးခန်း	<input type="checkbox"/>	ခရစ်ယာန်ကျောင်း	<input checked="" type="checkbox"/>
အခြား	<input type="checkbox"/>	အခြား	<input type="checkbox"/>	ဗလီ	<input type="checkbox"/>
				အခြား	<input type="checkbox"/>
မှတ်ချက်		မှတ်ချက်		မှတ်ချက်	

(ဂ) ကျွမ်းကျင်သူများမှတ်တမ်း (ကျေးရွာတွင်နေထိုင်သော သို့မဟုတ် တခြားရွာမှလာရောက်သော ကျွမ်းကျင်သူများ)

(ခ) စာသင်ကျောင်း	(၂) ကျန်းမာရေး		(၃) လက်မှုပညာရှင်			
	ရွာတွင်နေ ထိုင်သူ	အခြားရွာမှ လာသူ	ရွာတွင်နေ ထိုင်သူ	အခြား ရွာမှ လာသူ	ရွာတွင်နေ ထိုင်သူ	အခြားရွာ မှလာသူ
မူလတန်းပြဆရာ/မ	<input checked="" type="checkbox"/>	<input type="checkbox"/>	ဆရာဝန်	<input type="checkbox"/>	လက်သမား	<input checked="" type="checkbox"/>
အထက်တန်းပြဆရာ/မ	<input type="checkbox"/>	<input type="checkbox"/>	လက်ထောက် ကျန်းမာရေးမှူး	<input type="checkbox"/>	ပန်းရံ	<input checked="" type="checkbox"/>
အလယ်တန်းပြဆရာ/မ	<input type="checkbox"/>	<input checked="" type="checkbox"/>	အမျိုးသမီးကျန်းမာရေး ဆရာမ	<input type="checkbox"/>	လျှပ်စစ်ကျွမ်းကျင် ဦးသမား	<input type="checkbox"/>
မူကြိုဆရာ/မ	<input type="checkbox"/>	<input type="checkbox"/>	သားဖွားဆရာမ	<input checked="" type="checkbox"/>	ရေငိုက်သွယ်သူ	<input type="checkbox"/>
အခြား	<input type="checkbox"/>	<input type="checkbox"/>	ပြည်သူ့ကျန်းမာရေးလုပ်သား	<input type="checkbox"/>	စက်ပြင်ဆရာ	<input type="checkbox"/>
မှတ်ချက်			မှတ်ချက်		မှတ်ချက်	

(ဃ) ကျေးရွာသို့ ရောက်ရှိနိုင်သည့် လမ်းအခြေအနေ / ကျေးရွာတစ်ရွာသည် ၎င်း၏ ကျေးရွာအုပ်စုနှင့် ဆက်သွယ်ထားသော လမ်းအခြေအနေ (အောက်ပါတို့ကိုရိုင်းပါ)

ကျောက်ကြမ်းလမ်း ကတ္တရာလမ်း ကွန်ကရစ်လမ်း မော်တော်ဆိုင်ကယ်လမ်း
 ကျောက်ခင်းလမ်း မြေသားလမ်း လှသွားလမ်း အခြား _____

(င) ကျေးရွာဖွံ့ဖြိုးမှုစီမံချက်

(၁) လူထုဗဟိုပြုစီမံကိန်းမစတင်မှီ ဤကျေးရွာတွင်ကျေးရွာဖွံ့ဖြိုးမှု စီမံချက်ရှိခဲ့ပါသလား? ရိုင်းပါ

(၂) ရှိခဲ့ပါလျှင် ဤစီမံချက်ကို မည်သည့် ခုနှစ်တွင်ပြင်ဆင်ခဲ့ပါသနည်း? နှစ်-----/မသိပါ

(၃) ဤစီမံချက်ကို ခြုံငုံနယ်မှအတည်ပြုခဲ့ပါသလား? ပြုခဲ့ပါသည်/မပြုခဲ့ပါ /မသိပါ

(စ) ခရီးအကွာအဝေး

၀-၁၅၅
ဖာလုံ

(၁) ဤကျေးရွာ၏ပတ်ပတ်မှ ၎င်းကျေးရွာအုပ်စု၏ပတ်ပတ်အထိ ခရီးမိုင်မည်မျှကွာဝေးသနည်း? မိုင်-----/မသိပါ

(၂) ဤကျေးရွာမှ ၎င်းကျေးရွာအုပ်စုပတ်ပတ်အထိ သွားလာရာတွင်ကြာမြင့်သည့်အချိန်။

ခြောက်သွေ့ရာသီတွင်ကြာချိန် ၁၀ မိနစ် ထော်လာရီ/မော်တော်ဆိုင်ကယ်/ခြေလျင်/လား/မော်တော်ဘုတ်/
အခြား-----

မိုးရာသီတွင်ကြာချိန် ၂၀ မိနစ် ထော်လာရီ/မော်တော်ဆိုင်ကယ်/ခြေလျင်/လား/မော်တော်ဘုတ်/
အခြား-----

(ဆ) ပတ်ဝန်းကျင်ဆိုင်ရာ သဘာဝဘေးအန္တရာယ်

ဤကျေးရွာတွင် ရေကြီးခြင်းကဲ့သို့ သဘာဝဘေးအန္တရာယ်ကျရောက်ဖူးခြင်း ရှိပါသလား။

မရှိပါ ရှိပါသည် ရှိလျှင်ဖော်ပြပါ-----

(ဇ) ကျေးရွာတွင် ဖွဲ့စည်းထားသော အဖွဲ့အစည်းများ

လူထုပတ်ပတ်ပြုစီမံကိန်းမတိုင်မီ ဤကျေးရွာတွင် ကျေးရွာဖွံ့ဖြိုးရေးအတွက် အစိုးရ (သို့) ရွာသားများကိုယ်တိုင်(သို့) စီမံကိန်းတစ်ခုခုမှ ဖွဲ့စည်းထားသည့် အဖွဲ့အစည်းများရှိပါသလား။

(၁) -----
(၂) -----

(ဈ) အထွေထွေအုပ်ချုပ်ရေး ဦးစီးဌာန (GAD) မှ မှတ်တမ်းတင်ထားခြင်း

ဤကျေးရွာသည် အထွေထွေအုပ်ချုပ်ရေး ဦးစီးဌာန (GAD) မှ မှတ်တမ်းတင်ထားမှု ရှိပါသလား။

မရှိပါ ရှိပါသည်

ကျေးရွာခေါင်းဆောင်

အမည် ဦးအောင်

လက်မှတ်

[Signature] နေ့စွဲ ၂၀၁၂-၂-၂၀

လူထုစည်းရုံးရေးမှူး

အမည်

လက်မှတ်

[Signature] နေ့စွဲ

၁၀။ ကျေးရွာဖွံ့ဖြိုးရေးဦးစားပေးအစီအစဉ်(ပုံစံ-၃

ပုံစံ - ၈ - ၃ ကျေးရွာဖွံ့ဖြိုးရေး ဦးစားပေးအစီအစဉ် (Form PC 3)

လမ်းညွှန်ချက်၊ အဆင့်(၃) ကျေးရွာမှော်မှန်းချက်အစည်းအဝေး ပြီးဆုံးသောအခါ ကျေးရွာစီမံကိန်း အထောက်အကူပြု ကော်မတီသည် လူထုစည်းရုံးရေးမှူးအကူအညီဖြင့် ဤပုံစံကိုပြည့်စုံအောင် ဖြည့်သွင်းရမည်။

လူထုစည်းရုံးရေးမှူး/ဝန်ထမ်း အမည်
 နေ့စွဲ ၂၁. ၆. ၂၀၁၇ စက်ဝန်းအား အမှတ်ဖြစ်ပါ (✓) စက်ဝန်း(၁)
 စက်ဝန်း(၂) စက်ဝန်း(၃) စက်ဝန်း(၄)

ပြည်နယ်/တိုင်း	မြို့နယ်	ကျေးရွာအုပ်စု	ကျေးရွာ
ပဲခူး	ကျောက်ကြီး	ရွှေပြုံးအင်း	ကျန်းကျိန်

က။ အခက်အခဲအတားအဆီးများအားဆွေးနွေးခြင်း - ယခုလက်ရှိအခြေအနေတွင် ဤကျေးရွာဖွံ့ဖြိုးတိုးတက်ရေးအတွက် အဓိက အခက်အခဲအတားအဆီးများသည် မည်သည်များဖြစ်ပါသနည်း။ (အမျိုးသား/သမီး အနည်းဆုံးအခက်အခဲ ၅ ခုစီဖော်ပြပါ)

အမျိုးသား အဖွဲ့မှ တင်ပြသောအခက်အခဲအတားအဆီးများ		အမျိုးသမီး အဖွဲ့မှတင်ပြသောအခက်အခဲအတားအဆီးများ	
၀	ရွာတွင်း မီး ညှပ်တင်းကျစ်သဖြင့် ကလေးများ အထူး ခက်ခဲ	၀	ပင်မရွာကျေးရွာတွင် အခွင့်အလမ်း မရှိပါဘူး
၂	အသက်ကျောင်း၊ ကျောင်းပြင်ဆင်မှု မရှိသေးကြောင်း အခက်	၂	ယူနိုက်တက် အိမ်ထောင်ရေး မရှိသေးပါ
၃	ကျန်းကျိန်ကျေးရွာအုပ်စု ကျန်းကျိန်ကျေးရွာအုပ်စု ကျန်းကျိန်ကျေးရွာအုပ်စု	၃	လမ်းပန်း အခက်အခဲများ အခက်အခဲများ
၄	ကျန်းကျိန်ကျေးရွာအုပ်စု ကျန်းကျိန်ကျေးရွာအုပ်စု	၄	အခက်အခဲများ
၅		၅	

ခ။ မှော်မှန်းခြင်း - နောင်လာမည့် (၅) နှစ် အတွင်း ကျေးရွာဖွံ့ဖြိုးရေး မှော်မှန်းလျာထားချက်များအား တင်ပြပါ။

အမျိုးသားအဖွဲ့မှ တင်ပြသောမှော်မှန်းချက်များ		အမျိုးသမီးအဖွဲ့မှ တင်ပြသောမှော်မှန်းချက်များ	
၀	ပြင်ဆင်ရေး အားလုံး အောင်မြင်စေရန် အားပေးပါ	၀	ကျန်းကျိန်ကျေးရွာအုပ်စု ကျန်းကျိန်ကျေးရွာအုပ်စု
၂	ကျန်းကျိန်ကျေးရွာအုပ်စု ကျန်းကျိန်ကျေးရွာအုပ်စု	၂	ကျန်းကျိန်ကျေးရွာအုပ်စု ကျန်းကျိန်ကျေးရွာအုပ်စု

အမျိုးသားအဖွဲ့မှ တင်ပြသောမျှော်မှန်းချက်များ		အမျိုးသမီးအဖွဲ့မှ တင်ပြသောမျှော်မှန်းချက်များ	
၃	တိုက်မှုကြိုကျောင်း၊ ကောင်းကောင်း၊ ၇ ခုလောက်	၃	ဆေးလ်၊ နှင့် ကျန်၊ အေး၊ အမျိုးသမီး၊ လောကလောက ၇ ခုလောက်
၄	အရွှေ၊ ဖိုး၊ ဖိတ်ဖိတ်လင်း၊ ၄ ခုလောက်	၄	တံတား (၃) ခု၊ ဆေးလ် ၃ ခုလောက်
၅	ကျောင်းခြံ၊ ဆုတ်၊ ချိုး၊ လှည်း၊ ဆေးလ်၊ ၅ ခုလောက် / အေး၊ ကန္တာရဝတီ	၅	
၆		၆	
၇		၇	

ဂ။ လူထုဝန်ထမ်း၏ လာမည့် (၄) နှစ်အတွက် အကျုံးဝင်သော ဦးစားပေး ဖွံ့ဖြိုးတိုးတက်မှု လုပ်ငန်း အစီအစဉ်များအားဖော်ပြပါ။

အဆင့်	ကျေးရွာအတွက် ဦးစားပေး ဖွံ့ဖြိုးတိုးတက်မှု လုပ်ငန်းစဉ်များ	အဆိုပြုသူ (အမျိုးသားများ/ အမျိုးသမီးများ/ အမျိုးသား+ အမျိုးသမီး)	ခန့်မှန်းကုန်ကျ စရိတ်	အကျိုးခံစားခွင့်ရှိသူ ခန့်မှန်းခြေ အရေအတွက်
၁	လျှင်စစ်ဦးစီး ဖွဲ့စည်း တာရှည် ခိုင်ခံ့	ကျား + ၁၀	၅,၀၀၀,၀၀၀	၅၀၀ ဦး
၂	ကျောင်းခြံ၊ ဆုတ်၊ ချိုး၊ Jox Jox Jox Jox	ကျား + ၁၂	၄,၀၀၀,၀၀၀	၄၀၀ ဦး
၃	မူကြိုကျောင်း၊ ၅၀'x ၂၀'x ၁၂'	ကျား	၁,၃၀၀,၀၀၀	၅၀၀ ဦး
၄	တံတား ၃ ခု	ကျား + ၁၀		၅၀၀ ဦး
၅				

ဃ၊ လူထုစီမံကိန်း၏ လာမည့် (၄) နှစ်အတွက် အကျုံးမဝင်သော ဦးစားပေး ဖွံ့ဖြိုးတိုးတက်မှု လုပ်ငန်း အစီအစဉ်များအားဖော်ပြပါ။

အဆင့်	ကျေးရွာအတွက် ဦးစားပေး ဖွံ့ဖြိုး တိုးတက်မှု လုပ်ငန်းစဉ်များ	အဆိုပြုသူ (အမျိုးသားများ/ အမျိုးသမီးများ/အမျိုးသား+ အမျိုးသမီး)	အခန်းကဏ္ဍ
၁			
၂			
၃			
၄			
၅			

ခေါင်းဆောင်၊ ကျေးရွာစီမံကိန်းအထောက်အကူပြုကော်မတီမှ အတည်ပြုသည်။

အမည် ဒေါ်အေးဝင်း လက်မှတ် အေးဝင်း နေ့စွဲ ၂၀၂၂.၂.၂၀

၁၁။ ကျေးရွာအုပ်စုစီမံကိန်းလုပ်ငန်းများရွေးချယ်ခြင်း(ပုံစံ-၄)

ပုံစံ ၈-၄ ကျေးရွာအုပ်စုစီမံကိန်းလုပ်ငန်းခွဲရွေးချယ်ခြင်းပုံစံ

လမ်းညွှန်ချက်။ ။ ကျေးရွာအုပ်စုစီမံချက်ရေးဆွဲသည့်အစည်းအဝေးတွင် ဤပုံစံအားလူထုစည်းရုံးရေးမှူး / လက်ထောက်နည်းပညာမှူးတို့၏ အကူအညီဖြင့်ပြည့်စုံစွာ ဖြည့်သွင်းရမည်။ ဤပုံစံအားပြည့်စုံစွာဖြည့်သွင်းပြီးပါကကျေးရွာအုပ်စုဦးစီးထောက်ရုံးစီမံချက်တွင်နောက်ထက်တွဲအဖြစ်တွဲထားရမည်။ CF မှ အချက်အလက်များကို MIS သို့ ထည့်သွင်းရမည်။
 ကျေးရွာစည်းရုံးရေးမှူး/လုပ်ငန်းအမည် - ချော်ဘူး၊ ၆ ၆ ၈၆၈

နေ့စွဲ - ၂၃.၁.၂၀၁၇

ပြည်နယ်/တိုင်း - ပဲခူး

မြို့နယ် - ကျောက်ကြီး

စက်ဝန်းအားအမှတ်ဖြစ်ပေါ်(V)၊ စက်ဝန်း(၁)၊ စက်ဝန်း(၂)၊ စက်ဝန်း(၃)၊ စက်ဝန်း(၄)၊ စက်ဝန်း(၅)

ကျေးရွာအုပ်စု - ရွှေကြီး

ကျေးရွာအမည်	ဆောင်ရွက်မည့် လုပ်ငန်းများ	အတိုင်းအတာ	ခန့်မှန်း တိုက်ရိုက်အကျိုး ခံစားရရှိသူများ	အဆိုပြုတင်ပြသူ	စီမံကိန်းမှ ထည့်သွင်းမှု	ခန့်မှန်းကုန်ကျစရိတ်		စုစုပေါင်း
						ကျေးရွာမှ ထည့်သွင်းမှု	အခြားထည့်သွင်းမှု (ဖေါ်ပြပါ) ထည့်သွင်းငွေ ။ အမည်/အဖွဲ့	
စတင်စု	ပဲခူးလမ်းခင်း ချိတ်ဆွဲ	၈၇၀ x ၈' x ၅"	၃၄၆	<input type="checkbox"/> ကျား <input type="checkbox"/> မ <input checked="" type="checkbox"/> အကျား + မ	၀၀၀၀၀၀၀၀၀၀	-		
အိမ်အုပ်စု	ကျောင်းခြံဆွဲ	၇၈၁ x ၆'	၅၈၁	<input type="checkbox"/> ကျား <input type="checkbox"/> မ <input checked="" type="checkbox"/> အကျား + မ	၀၀၀၀၀၀၀၀၀၀	-		
				<input type="checkbox"/> ကျား <input type="checkbox"/> မ <input type="checkbox"/> ကျား + မ				
				<input type="checkbox"/> ကျား <input type="checkbox"/> မ <input type="checkbox"/> ကျား + မ				
				<input type="checkbox"/> ကျား <input type="checkbox"/> မ <input type="checkbox"/> ကျား + မ				

ရာထူး ကျေးရွာအုပ်စု စီ/ထောက်ကော်မတီ ဥက္ကဋ္ဌ

အမည်

လက်မှတ်

ရက်စွဲ

အစည်းအဝေးမှတ်တမ်းများ

၂၀၁၇ ခုနှစ် ဖေဖော်ဝါရီလ ၂၁ ရက်နေ့ နေ့လည် (၁၁) နာရီ အချိန်
ကျွန်းကျွန်းကျေးရွာ စာသင်ကျောင်း ပြုပြင်လုပ်ကိုင် ပေးသော ပ-၃ နှစ်
အဆင့် နားထောင် ပြုပြင်ခြင်း အစည်းအဝေး ဖွဲ့စည်းခြင်း

၁။ အစည်းအဝေး တက်ရောက်ကြသူများ
အောက်ဖော်ပြပါ မှု့ချက်များ အစည်းအဝေး သို့ တက်ရောက်ကြပါသည်။

စဉ်	အမည်	အထိန်း / အရာထမ်း
၁။	အောင်အောင်နိုင်ငံ	လူထုအဖွဲ့မှ အဖွဲ့ဝင်
၂။	ဒေါ်အေးအေး	အထောက်အကူ ပေးသူများ
၃။	ဒေါ်အေးအေး	"
၄။	ဦးစော	ကျေးရွာအုပ်စုမှ အဖွဲ့ဝင်
၅။	အောင်အောင်အေး	ကျွန်းကျွန်းကျေးရွာ အထောက်အကူ
၆။	ကျေးရွာအုပ်စု	PC - 12

၂။ အစည်းအဝေး တက်ရောက်နိုင်သူများ

အစည်းအဝေး ၅၀ မှု့ချက် အစည်းအဝေး သို့ တက်ရောက်နိုင်ပါ။

၃။ ရည်ရွယ်ချက်

လူထုအဖွဲ့ပြုပြင်ခြင်း စီမံကိန်း စာရွက်စာတမ်းများ ပြုပြင်ဆင်ခြင်ခြင်း၊ စီမံကိန်း
ပါဝင်ရေး နည်းလမ်းများ ဖွဲ့စည်းခြင်း၊ အစည်းအဝေး အဖွဲ့ဝင်များ
ခြင်း၊ အစည်းအဝေး အဖွဲ့ဝင်များ အဖွဲ့ဝင်များ ပြုပြင်ဆင်ခြင်ခြင်း၊ လူထုအဖွဲ့
ပြုပြင်ခြင်း၊ ကျေးရွာအုပ်စု အဖွဲ့ဝင်များ စာရွက်စာတမ်း ပြုပြင်ဆင်ခြင်ခြင်း
ပါသည်။

၇။ ကိစ္စအပေါ် (၇) ကျေအေးရာ ထိထက်၊ တွေးချယ်ခြင်း ကိစ္စအပေါ်ကား ဆက်လက်လုပ်
ဆောင်ရာ တွင် ယခင်ကဲ့သို့ အေးရာ ထိထက်၊ ၅၆ ဦး မှ ဆက်လက်တက်ရောက်
ကာ လုပ်ဆောင် သွားမည်ဖြစ်ကြောင်း တစ်ပြု ဖြစ်ပြီး နောက်ကားကို
ရုပ်သိမ်းခဲ့ပါသည်။

လူမှုဆက်သွယ်ရေး ဖွဲ့စည်းရေး PRA tools

ဆက်လက်၍ လူအုပ် ၁၃၃၀ ခန့် တွင် လူမှုဆက်သွယ်ရေး ဖွဲ့စည်းရေး
ကိစ္စအပေါ် စတင်ဆင့် ဖြင့် လုပ်ဆောင်အေးအေး ခဲ့ကြပါသည်။

တွေးခိုး စွဲ နေဖွဲ့ ဖွဲ့စည်း ခဲ့၍ အေးအေးအေးအေး ဆုံးဖြတ်ခဲ့ကြပါသည်။
လက်ထောက် ရုပ်ပုံအားဖြင့် အောက်ကားတွင် အောက်ကားကို ဖြင့် ဖြင့် ဖြင့်
ကျေးဇူးတင်အားဖြင့် ကျေးဇူးတင်အားဖြင့် ကျေးဇူးတင်အားဖြင့်
ခြင်း ၊ ရာသီဥတု မကောင်းအားဖြင့် လုပ်ဆောင်ခြင်း ၊ အေးအေး ဖြင့်
ခဲ့ကြပါသည်။

တစ်ချို့ကား ဖွဲ့စည်း လုပ်ဆောင် ချီးကျူး အေးအေးအေးအေး မှ ချီးကျူး
၍ ကျေးဇူးတင် / သား ဖြင့် ဖြင့် ဖြင့် ဖြင့် ဖြင့် ဖြင့် ဖြင့်
အောက်ကား ကျေးဇူးတင်အားဖြင့် ၊ ကျေးဇူးတင်အားဖြင့် ကျေးဇူးတင်အားဖြင့်
ပင် ကျေးဇူးတင် ၊ ကျေးဇူးတင်အားဖြင့် အောက်ကား ဖြင့် ကျေးဇူးတင်အားဖြင့်
ခဲ့ကြပါသည်။

လူမှုဆက်သွယ်ရေး ဖွဲ့စည်းရေးကား လူအုပ် ၇:၀၀ ကျော် တွင် အေးအေး
သက်ခဲ့ပါသည်။

അനന്തരം പ്രസിദ്ധീകരിച്ച: മൂന്നാം ഭാഗം, തൃശ്ശൂർ, തിരുവനന്തപുരം, തിരുവനന്തപുരം

മുറി	ഭാഗം	അദ്ധ്യായം / ഭാഗം:	പേര്
1	അദ്ധ്യായം 1	അദ്ധ്യായം 1/1	
2	അദ്ധ്യായം 2	"	
3	അദ്ധ്യായം 3	അദ്ധ്യായം 3/1	
4	അദ്ധ്യായം 4	"	
5	അദ്ധ്യായം 5	അദ്ധ്യായം 5/1	
6	അദ്ധ്യായം 6	"	
7	അദ്ധ്യായം 7	അദ്ധ്യായം 7/1	
8	അദ്ധ്യായം 8	"	
9	അദ്ധ്യായം 9	അദ്ധ്യായം 9/1	
10	അദ്ധ്യായം 10	"	
11	അദ്ധ്യായം 11	അദ്ധ്യായം 11/1	
12	അദ്ധ്യായം 12	"	
13	അദ്ധ്യായം 13	അദ്ധ്യായം 13/1	
14	അദ്ധ്യായം 14	"	
15	അദ്ധ്യായം 15	അദ്ധ്യായം 15/1	
16	അദ്ധ്യായം 16	"	
17	അദ്ധ്യായം 17	അദ്ധ്യായം 17/1	
18	അദ്ധ്യായം 18	"	
19	അദ്ധ്യായം 19	അദ്ധ്യായം 19/1	
20	അദ്ധ്യായം 20	"	
21	അദ്ധ്യായം 21	അദ്ധ്യായം 21/1	
22	അദ്ധ്യായം 22	"	
23	അദ്ധ്യായം 23	അദ്ധ്യായം 23/1	
24	അദ്ധ്യായം 24	"	
25	അദ്ധ്യായം 25	അദ്ധ്യായം 25/1	
26	അദ്ധ്യായം 26	"	
27	അദ്ധ്യായം 27	അദ്ധ്യായം 27/1	
28	അദ്ധ്യായം 28	"	
29	അദ്ധ്യായം 29	അദ്ധ്യായം 29/1	
30	അദ്ധ്യായം 30	"	

ဆုံးဖြတ်ချက်များ

စဉ်	ဆုံးဖြတ်ချက်များ	ဖွဲ့စည်းပုံ
၁။	အုပ်စု ဒီ/ဆောင် ကော်မတီ ခန့်အပ်	ဦးစောစောင့် (ဆောင်) နော်ဒီလျာ (ဆောင်)
၂။	အညွှန်ရေး အုပ်ကော်မတီ ခန့်အပ်	ဆေးကုရေး (အုပ်စု)
၃။	အုပ်စုအဖွဲ့အစည်း	ဒေါ်နီပင်
၄။	အုပ်စု အဖွဲ့အစည်း ဖွဲ့စည်းပုံ	ဦးစော (အုပ်စု) ဒေါ်စောစော (အုပ်စု)
၅။	ဆောင်ရွက်ပေးရန် လိုအပ်သည့် ပြင်ဆင်ခြင်း ၆၀၀၀' x ၈' x ၆" ခန့် အဖွဲ့အစည်း ၁၅၀၀၀၀/-	ဆောင်ရွက်ပေးရန် ဒီ/ဆောင် ကော်မတီဖွဲ့စည်း
၆။	အဖွဲ့အစည်း ဖွဲ့စည်းပုံ အဖွဲ့အစည်း ပြင်ဆင်ခြင်း အဖွဲ့အစည်း ၃၀၀၀၀၀/- ဖွဲ့စည်း	အဖွဲ့အစည်း ဖွဲ့စည်းပုံ ဒီ/ဆောင် ကော်မတီဖွဲ့စည်း

ဘဏ်အရင်းနှီးမြှုပ်နှံသူများ

စဉ်	မူပိုင်	အကျိုးခွင့်	အရင်းနှီးမြှုပ်နှံနေ့စွဲ
၁။	ဒေါ်ခင်အေး	အုပ်စု ဒီ/အောက်	၇/၈/၂၀၁၆
၂။	အောင်အောင်	အုပ်စု အကျိုးခွင့် များ	၇/၈/၂၀၁၆
၃။	ဒေါ်အေးအေး	အုပ်စု ဒီ/အောက်	၇/၈/၂၀၁၆

၁၃။ ကျေးရွာလှုပ်ရှားမှုဓါတ်ပုံများ



၂၁.၂.၂၀၁၇ ရက်နေ့ (ပ-ဒုတိယအကြိမ်အစည်းအဝေးကျင်းပစဉ်)။

အိမ်ထောင်စု လူဦးရေစာရင်း

စဉ်	အိမ်ထောင်ဦးစီးအမည်	လူဦးရေ			အဆင့် ၀	အဆင့် ၂	အဆင့် ၃	အဆင့် ၄	မြေနှစ်အထက်သက်ကြီးရွယ်အို	စစ်ဘေးရှောင်	မသန်စွမ်းသူ	မှတ်ချက်
		ကျား	မ	ပေါင်း								
1	ဦးဖြူအောင်	၂	၁	၃		✓						ဗုဒ္ဓ
2	ဦးအောင်	၆	၃	၉			✓					၁၇၆
3	ဦးမောင်မောင်	၂	၅	၇			✓					ဗုဒ္ဓ
4	ဦးစားစိန်	၂	၃	၅		✓						၁၇၆
5												
6												
7												
8												
9												
10												
11												
12												
13												
14												
15												
16												
	စုစုပေါင်း	၁၂၁၂၂၄										

၂၀၂၂ ခုနှစ်

အထူးကျေးဇူးတင်ပါသည်။