

ပြည်ထောင်စုသမ္မတ မြန်မာနိုင်ငံတော်အစိုးရ  
စိုက်ပျိုးရေး၊ မွေးမြူရေးနှင့် ဆည်မြောင်းဝန်ကြီးဌာန  
ကျေးလက်ဒေသဖွံ့ဖြိုးတိုးတက်ရေး ဦးစီးဌာန  
ညောင်ဦးမြို့နယ်



လူထုဗဟိုပြုစီမံကိန်း

National Community Driven Development Project

( NCDDP )

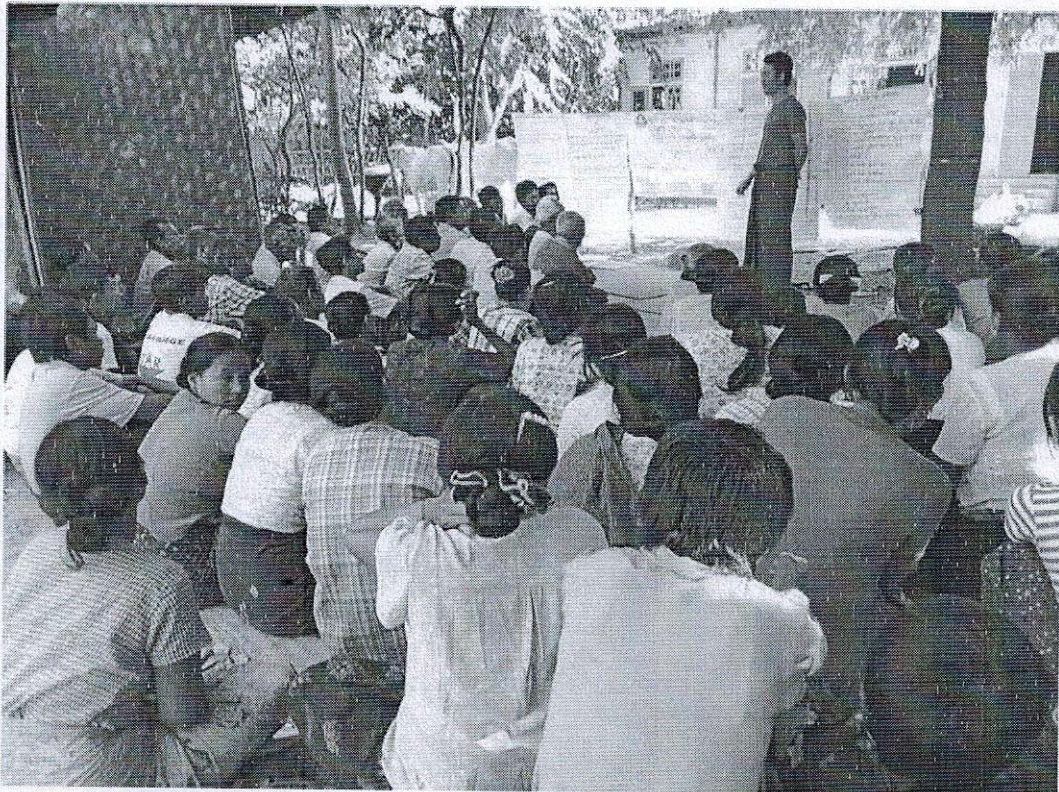

ကျေးရွာဖွံ့ဖြိုးရေးအစီအစဉ်

Village Development Plan ( VDP )

ဟင်းခွက်အိုင်ကျေးရွာ၊ ဒါန်းအုပ်စု

၂၀၁၇ ခုနှစ်

ညောင်ဦးမြို့

မာတိကာ

၁။ မြို့နယ်မြေပုံ

၂။ ကျေးရွာမြေပုံ(တည်နေရာ)

၃။ အုပ်စုတွင်ပါဝင်သောကျေးရွာများစာရင်း

၄။ ကျေးရွာအခြေခံအချက်အလက်များ(ကျေးရွာသမိုင်းကြောင်း)

၅။ လူထုပူးပေါင်းပါဝင်သော လူမှုဆန်းစစ်ခြင်းနှင့် အကဲဖြတ်ခြင်းလုပ်ငန်းစဉ် (PSA/PRA) အကျဉ်းချုပ်

၆။ ကျေးရွာဖွံ့ဖြိုးရေးအစီအစဉ်အတွက်အသုံးပြုခဲ့သော PRA tools များနှင့် တစ်ခုချင်းစီအတွက် သုံးသပ်ချက်များ

၇။ ကော်မတီဝင်များရွေးချယ်ခြင်းနှင့်ကျေးရွာဖွံ့ဖြိုးရေးအစီအစဉ်ဆောင်ရွက်မှုမှတ်တမ်းဓါတ်ပုံများ

၈။ ကျေးရွာအချက်အလက်(ပုံစံ-၁)

၉။ စီမံကိန်းစက်ဝန်းအချိန်ဇယား(ပုံစံ-၂)

၁၀။ ကျေးရွာဖွံ့ဖြိုးရေးဦးစားပေးအစီအစဉ်(ပုံစံ-၃)

၁၁။ ကျေးရွာအုပ်စုစီမံကိန်းလုပ်ငန်းခွဲရွေးချယ်ခြင်း(ပုံစံ-၄)

၁၂။ အစည်းအဝေးမှတ်တမ်းများ

၁၃။ ကဏ္ဍအလိုက်ဦးစားပေးဖွံ့ဖြိုးရေးလုပ်ငန်းစဉ်များ

# ညောင်ဦးမြို့နယ်လူထုဗဟိုပြု စီမံကိန်း

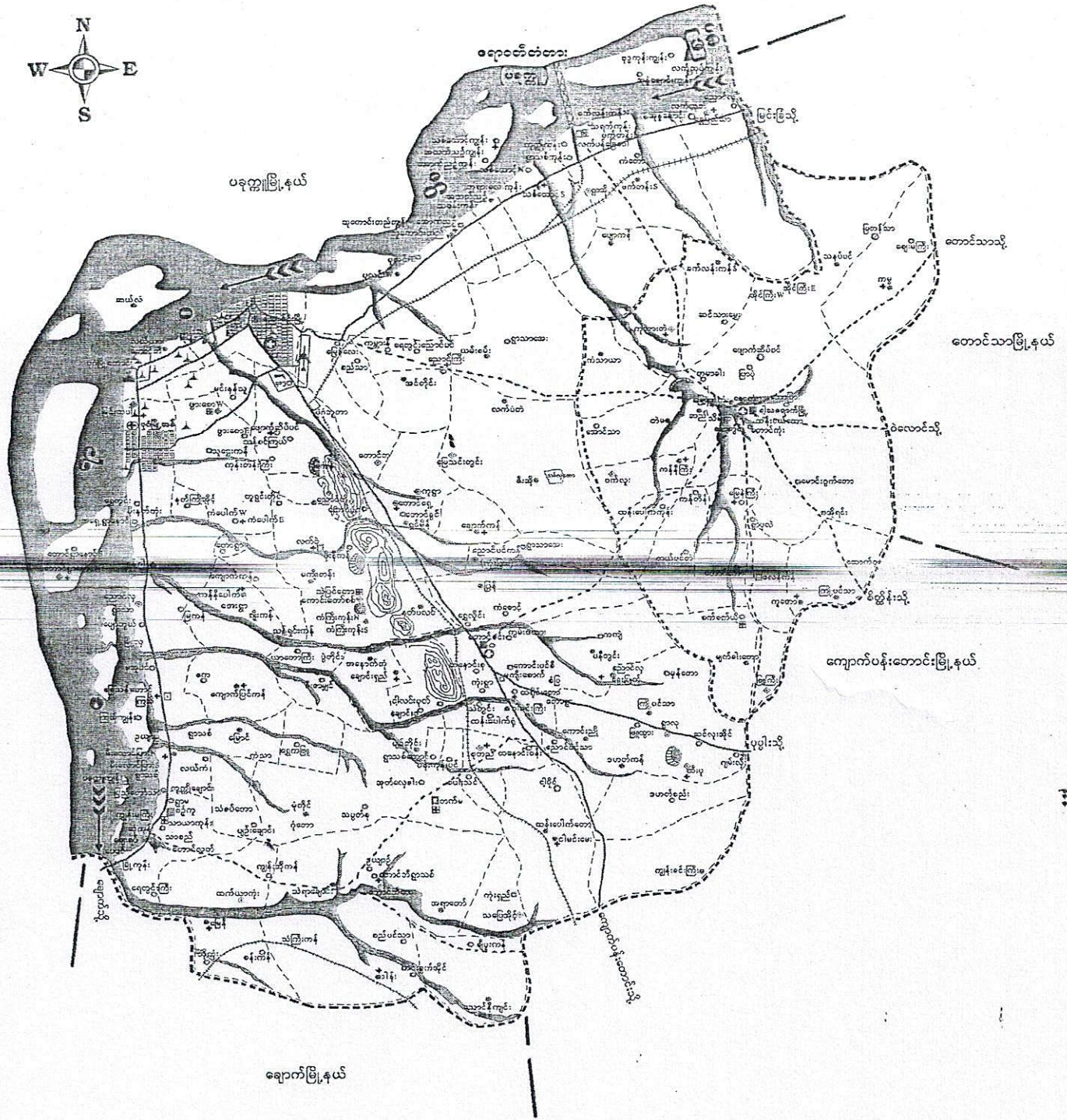
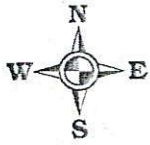

ချောက်မြို့နယ်

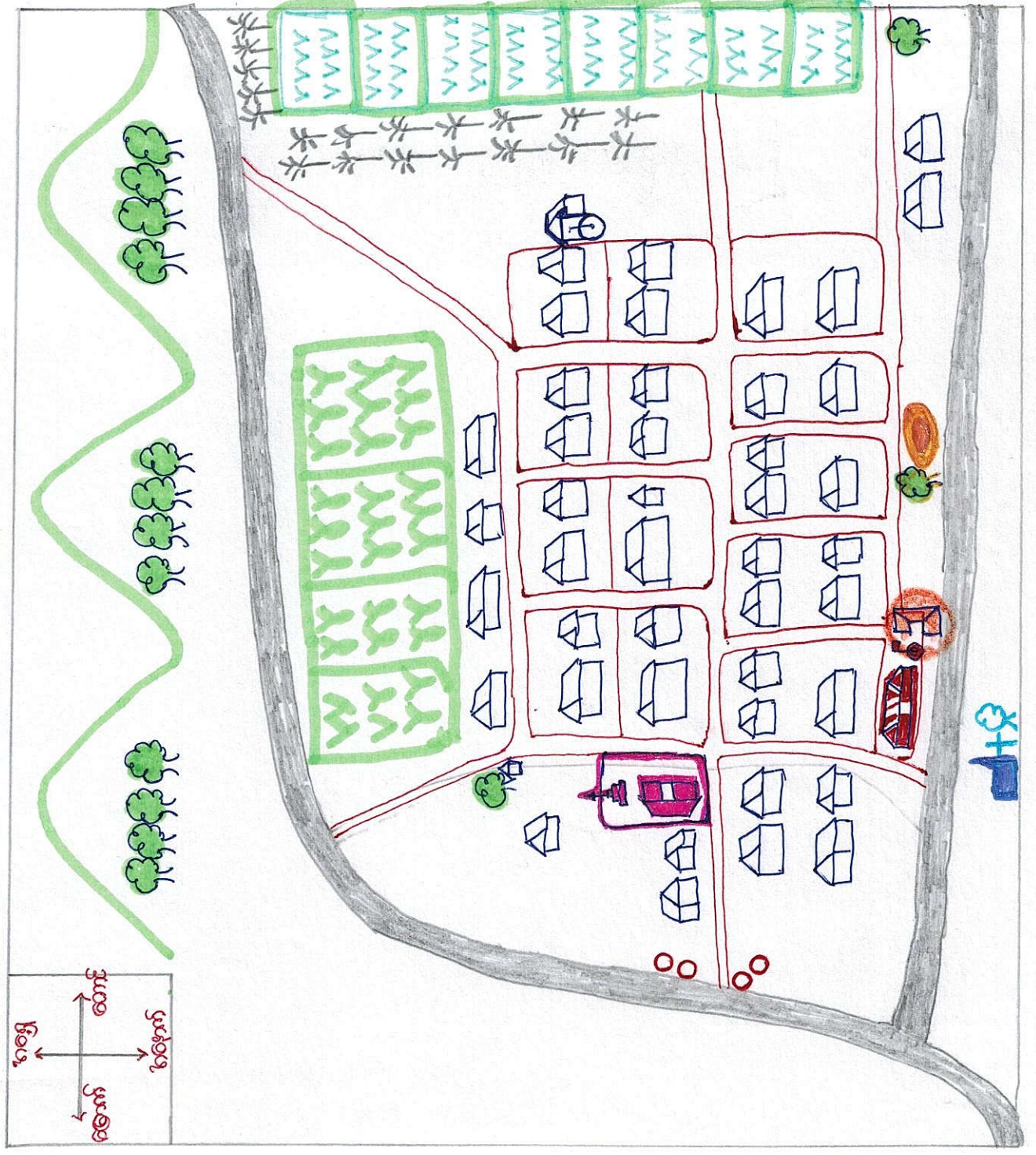

အပျ်းအခွက်:

တောင်ကျား...

ချောင်း...

သစ်တော...

အိမ်...

ဘုန်းဦးကျောင်း...

ထန်းတော...

အိတ်သားကျား...

စာသင်ကျောင်း...

လမ်း...

ယာခင်း...

ကျောင်း...

သုသာန်...



၇၅၅ ယထာဗန်ကျေးရွာ၏ ဖွဲ့စည်းပုံ

ပုံကြေးပုံ / ဦးစော်ထွန်း၏

ပုံကြေးပုံ / ကျေးရွာပုံ

လူမှုရေး၊ ကျေးဇူးတင်ပေးမှု ဖွဲ့စည်းပုံ နှင့် သုံးသပ်ခြင်း

ဒါနိုး နှစ်စဉ်

ဟင်းခွက် နှစ်စဉ် စောင့်ရှောက်မှု

ရက်စွဲ / ၂၀၂၁ . ၁၂ . ၂၀၂၁

- \* ဟင်းခွက် နှစ်စဉ် စောင့်ရှောက်မှု လူထုပူးပေါင်းပါဝင်၍ ဟင်းခွက် နှစ်စဉ် စောင့်ရှောက်မှု လူမှုရေး၊ ကျေးဇူးတင်ပေးမှု နှင့် ရေးဆွဲကြပါသည်။
- \* စောင့်ရှောက်မှု နှစ်စဉ် စောင့်ရှောက်ရေး၊ လမ်း၊ ကံကောင်းမှု၊ နား၊ ပဏာန စောင့်ရှောက်ရေး၊ ရေးဆွဲခဲ့ပါသည်။
- \* လူမှုရေး၊ ကျေးဇူးတင်ပေးမှု ကို ရေးဆွဲခြင်း နှင့် ဖွဲ့စည်းပုံ စောင့်ရှောက်မှု ပဏာန စောင့်ရှောက်မှုကို သိမြင်ခြင်း။
- \* စောင့်ရှောက်ရေး နှင့် နှစ်စဉ် စောင့်ရှောက်မှုကို ဖွဲ့စည်းပုံ၊ လူထုပူးပေါင်းမှု၊ လူထုပူးပေါင်းမှုကို စောင့်ရှောက်မှု၊ စောင့်ရှောက်မှု၊ စောင့်ရှောက်မှုကို သုံးသပ်ဆွေးနွေး ခဲ့ပါသည်။

ဒေါ်အောင်ဆန်းစုကြည် / ဒေါ်အောင်ဆန်းစုကြည်  
 ပူးပေါင်းပါဝင်သူ / စောင့်ရှောက်မှု

ကျေးရွာခြေပုံ (သည့်ရေရာ)

ဒါနိုးကျပ်ခု ( ဒါနိုးကျေးရွာ၊ ဟင်းခွက်ရိုင်၊ ဝင်ကြီးကျိ )

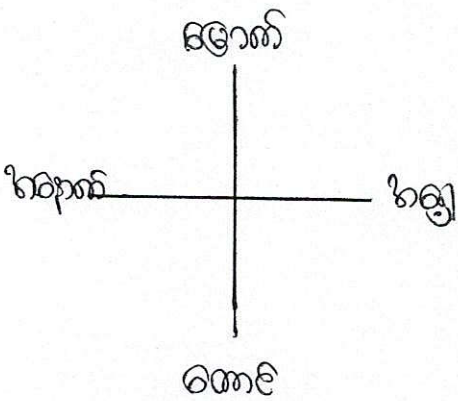
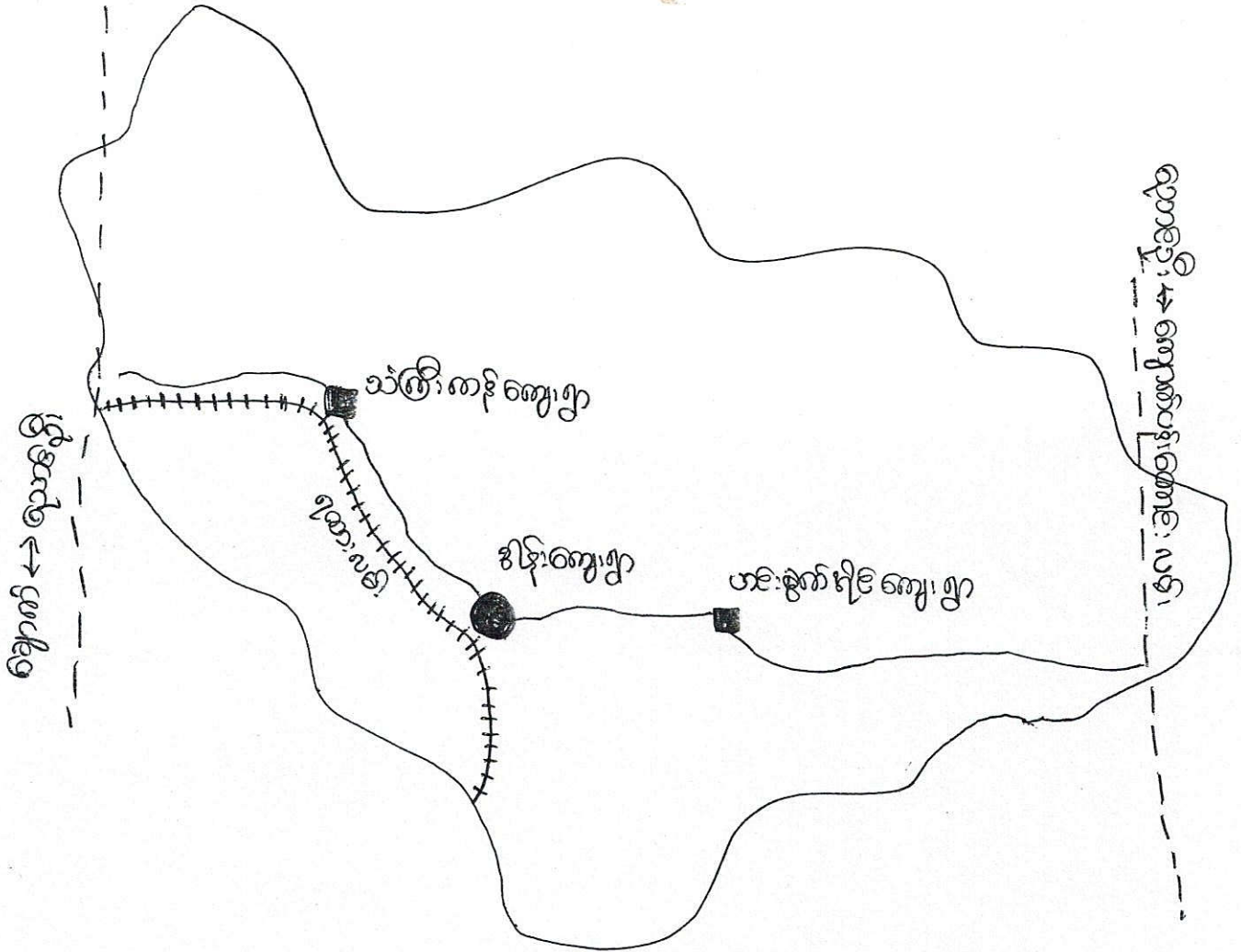

အုပ်စုတွင် ပါဝင် ထားကြောင်းများကို ဖော်ပြပါ။

အုပ်စုဝင်များ

- ① အုပ်စုဝင်များ
- ② အုပ်စုဝင်များ
- ③ အုပ်စုဝင်များ

			<p>“විලෝම” යන නමින් හඳුන්වනු ලබන මෙහිදී, ප්‍රධාන අක්ෂරයක් වන “ව” හි අක්ෂරය “ල” බවට වෙනස් වීමක් සිදු වේ. මෙය “විලෝම” යන නමට අනුරූපව පවතින අක්ෂර වෙනසකි.</p>	වචන	6
වචන	විලෝම	විලෝමය	<p>විලෝමය යනු, ප්‍රධාන අක්ෂරයක් වන “ව” හි අක්ෂරය “ල” බවට වෙනස් වීමක් සිදු වීමයි. මෙය “විලෝම” යන නමට අනුරූපව පවතින අක්ෂර වෙනසකි.</p>	වචන	5
වචන	විලෝම	විලෝමය	<p>විලෝමය යනු, ප්‍රධාන අක්ෂරයක් වන “ව” හි අක්ෂරය “ල” බවට වෙනස් වීමක් සිදු වීමයි. මෙය “විලෝම” යන නමට අනුරූපව පවතින අක්ෂර වෙනසකි.</p>	වචන	4
වචන	විලෝම	විලෝමය	<p>විලෝමය යනු, ප්‍රධාන අක්ෂරයක් වන “ව” හි අක්ෂරය “ල” බවට වෙනස් වීමක් සිදු වීමයි. මෙය “විලෝම” යන නමට අනුරූපව පවතින අක්ෂර වෙනසකි.</p>	වචන	3
වචන	විලෝම	විලෝමය	<p>විලෝමය යනු, ප්‍රධාන අක්ෂරයක් වන “ව” හි අක්ෂරය “ල” බවට වෙනස් වීමක් සිදු වීමයි. මෙය “විලෝම” යන නමට අනුරූපව පවතින අක්ෂර වෙනසකි.</p>	වචන	2
වචන	විලෝම	විලෝමය	<p>විලෝමය යනු, ප්‍රධාන අක්ෂරයක් වන “ව” හි අක්ෂරය “ල” බවට වෙනස් වීමක් සිදු වීමයි. මෙය “විලෝම” යන නමට අනුරූපව පවතින අක්ෂර වෙනසකි.</p>	වචන	1

රටේ වෙනස් වීම් (වෙනස් වීම්) විලෝමයේ වෙනස් වීම්

විලෝමයේ වෙනස් වීම්



လူထုပေါင်းဆုံပါဝင်သော လူမှုဆင်းရဲခြင်းနှင့် အားပြတ်ခြင်းလုပ်ငန်းစဉ်

(CPSA / PRA) အကျဉ်းချုပ် ဇယား

စဉ်	အကြောင်းအရာ	ရက်စွဲ	ဦးတည်ချက်	တက်ရောက်သူ			အဓိကဆွေးနွေးချက်
				ကျား	မ	ပေါင်း	
၁။	ကျေးရွာလူမှု ရေးကြေညာပုံ ဆောင်ရွက်ခြင်း (social map Resource map)	31.12.16	ကျေးရွာသူ ကျေးရွာသားများ ကော်မတီဝင်များ	7	9	16	ကျေးရွာပတ်ဝန်းကျင် အတွင်းရှိ အိမ်ခြေ၊ လယ် ခြံ စိုက်ခင်း၊ ဘဏ္ဍာ ပုထိုးများ စသောကျေးရွာ ၏ လက်ရှိအခြေအနေအထား ပေါ်မူတည်၍ အခြေအနေ များကိုရေးဆွဲဖော်ထုတ် ပါသည်။
၂။	ရာသီခွင်ပြ ပြက္ခဒိန် (Seasonal Calendar)	31.12.16	ကျေးရွာသူ ကျေးရွာသားများ ကော်မတီဝင်များ	5	5	10	ရာသီဥတုပိုက်မျိုးသီးနှံ များ၊ လယ်ယာလုပ်ငန်း များ၊ ပြေးမြွှားရေး လုပ်ငန်းများ၊ ဝမ်းစာ ဖုလုံမှု နှင့် ပွဲတော်များ
၃။	ကျေးရွာအင် ဦးစားစား အစီအစဉ်ပြ ဇယား (Metric Ranking)	31.12.16	အမျိုးသားအုပ်စု အမျိုးသမီးအုပ်စု	6	5	11	ကျေးရွာသူကျေးရွာသား များ၏ ကျေးရွာအတွက် အဓိကလုပ်ကိုင်သော စီမံကိန်း လုပ်ငန်းခွဲများကို ညှိနှိုင်း တိုင်ပင်ရေးဆွဲခံ ကြည့်ရှု
၄။	ပြဿနာ သစ်ပင် (Problem Tree)	31.12.16	ကျေးရွာသူ ကျေးရွာသား များ ကော်မတီ ဝင်များ	10	9	19	ကျေးရွာသူကျေးရွာသား အများစုက ဆွေးနွေးသော စီမံကိန်းလုပ်ငန်း ခွဲခြားပြီး ကြောင်း သက်သေပြချက်ကို ပြဿနာသစ်ပင်ဖြင့်စိတ် သွေးသွယ် ခံကြည့်ပါသည်။

လူထုပေါင်းဆုံပါထိသော လူမှုအဖွဲ့အစည်းနှင့် အာဇာနည်အဖွဲ့အစည်း လုပ်ငန်းစဉ်

(PSA / PRA) အကျဉ်းချုပ် ဇယား

စဉ်	အကြောင်းအရာ	ရက်စွဲ	ဦးတည်ချက်	တက်ရောက်သူ			အဓိကဆွေးနွေးချက်
				ကျား	မ	ပေါင်း	
၆	အဖွဲ့အစည်း ချိတ်ဆက်ပုံ (Venn Diagram)	1.7.14	ကျေးရွာသူ ကျေးရွာသားများ ကျေးရွာအုပ်စု ကျေးရွာအုပ်စုများ	5	5	10	ကျေးရွာအုပ်စုတွင် ရှိနေသော လူမှုအဖွဲ့ အစည်းများ ၄ ခု၊ ကျေးရွာ လူထု အဖွဲ့အစည်း အဖွဲ့ကို ထိသော ဖြစ်သော ရှိအောင် ဖော်ဆောင် နိုင်ပါသည်။
၆	လူမှုစီးပွား အဆင့်အတန်း ခြင်း (Wealth Ranking)	1.7.14	ချမ်းသာ၊ အလုပ်အထက်၊ ခွမ်းပါး	10	8	18	ကျေးရွာအတွင်းရှိ လူများ အကြား ဖွဲ့စည်းပစ္စည်း ပစ္စည်း၊ ခုနစ်အားပိုင်ဆိုင် မှု အဆင့် ခွဲခြားပြောဆိုခြင်း ဖြစ်။ ကျေးရွာ အတွင်း လူအုပ်စုဝင်တွေ ရရှိ ရေး အစီအစဉ် များကို ထည့် ထွင်းဆွဲဆေးနိုင်ရန် ချိတ်ဆက် ခံကြသည်။
၇	ဖိစီးမှု ကွန်ယက် (Spider Web)	1.7.14	ကျေးရွာသူ၊ ကျေးရွာသား များ၊ အမျိုးသား အုပ်စု၊ အမျိုးသမီး အုပ်စု	6	9	15	အမျိုးသား ၄ ခု၊ အမျိုး သမီးများအကြား အလုပ်အကိုင်အဖွဲ့အစည်း၊ တိုင်းရင်းအဖွဲ့အစည်း ပညာသင်ကြားနိုင်မှု၊ အာဇာနည်အဖွဲ့အစည်း အဖွဲ့အစည်းကို ဆွေးနွေး ခံကြသည်။

ကုမ္ပဏီတစ်ခု၏ ပါဝင်သော လူမှုဆန့်ကျင်ရေးနှင့် အကျိုးအမြတ် ဖြစ်ပေါ်မှုများ (LPSA / PRA) အကျဉ်းချုပ်လေ့လာ

စဉ်	အကြောင်းအရာ	ရက်စွဲ	ဦးတည်ချက်	တက်ရောက်သူ			အဓိကဆွေးနွေးချက်
၁.	ကျား + မ အရင်းအမြစ် ဖြစ်နိုင်မှု ဖြည့်စုံခြင်း	၂၀၁၇.၁၂.၀၅	အမျိုးသားနှင့် အမျိုးသမီးတို့၏ စာမျက်နှာ	၁၀	၁၂	၂၂	ပြဿနာများနှင့် အရေးယူမှုများ၊ အခြေအနေနှင့် အခြေအနေအရ ဖြစ်ပေါ်မှုများကို ကောက်ချက်ချခြင်း

# ပြဿနာ သစ်ပင်

ဒါနိုး ဒုတိယ  
ဟင်းခွက် ဒိုင်ဗျား

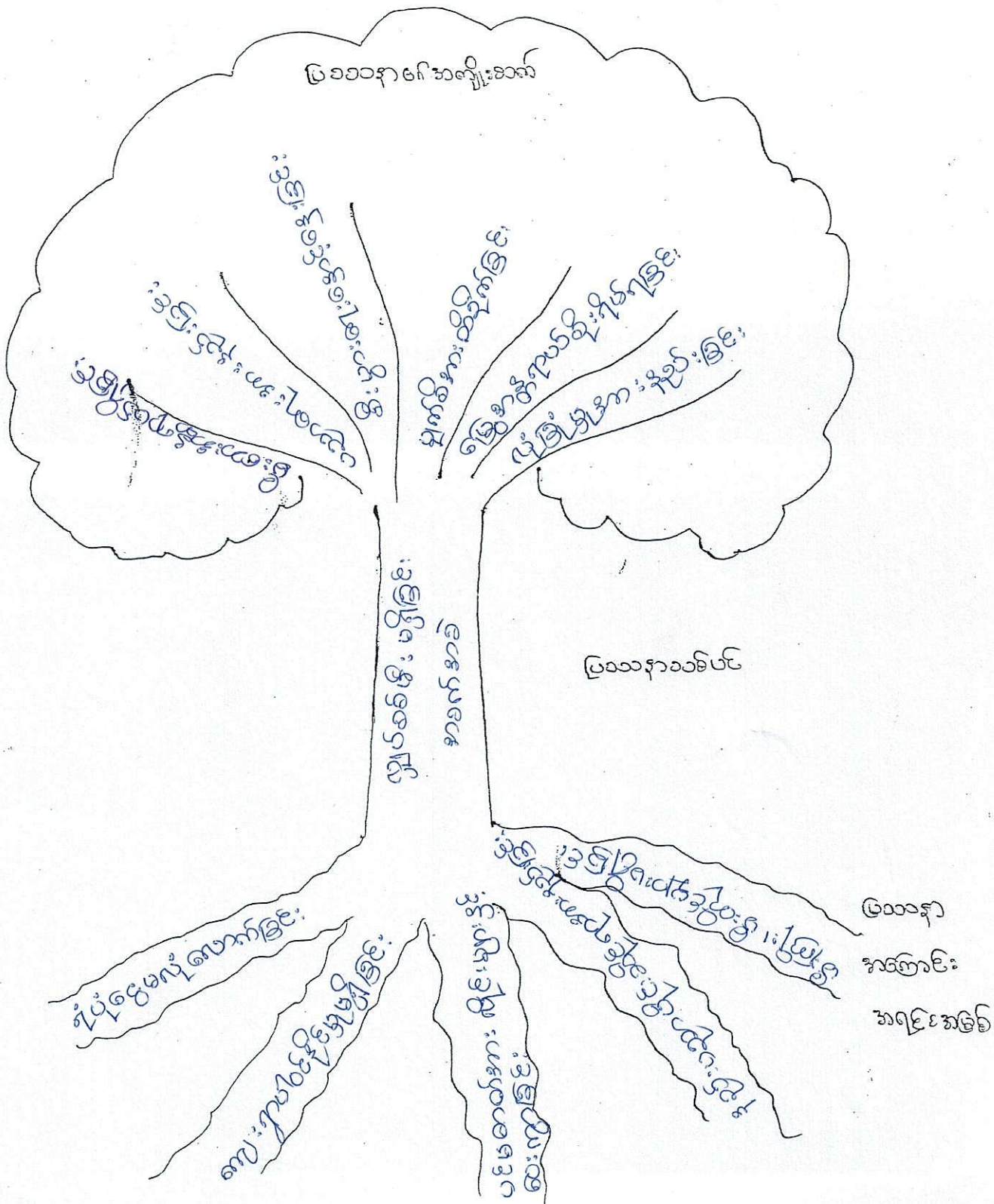

ပြဿနာဆစ်ပင်ခုံးအပ်ချက်

ဒါနိုးအုပ်စု ၊ ဟင်းခွက်နှင့်ကျေးရွာတွင် ကျေးရွာဖွံ့ဖြိုးတိုးတက်မှုအတွက်

လိုအပ်နေသော ၊ နေအခက်အခဲဖြစ်နေသော ငယ်ငယ်များအပေါ်အခြေပြု၍ ပြဿနာဆစ်

ပင်ရွေးဖွဲ့ခြင်း အခြေအနေအထားတွင်ပေးပါမည် - ဟင်းခွက်နှင့်ကျေးရွာတွင်

လျှပ်စစ်ဖိနပ်အင်္ကျီခြင်း အခက်အခဲ ဖြစ်ပေါ်ရခြင်း ဝေ အဓိကအကြောင်းအရင်းများမှာ

ပင်မတော်အားလျှင်များနှင့် လေးရွာလွှားခြင်း ၊ လျှပ်စစ်ဖိနပ် အတွက် နှုတ်ပညာနား

လခွဲခြင်း ၊ ဖိအားဖိတိုင်များဝယ်ယူမှု နှုတ်ငွေ ဝင်ခြင်း တို့ကြောင့်ဖြစ်ပါသည်။

လျှပ်စစ်ဖိနပ်အင်္ကျီခြင်း ဝေ အကျိုးဆက်အရဖြစ် ကျောင်းအားများ ပညာရေးအား နှုတ်

ခြင်း ၊ ဖိအားအန္တရာယ်ရှိခြင်း ၊ ညအချိန်တွင်အန္တရာယ်ရှိခြင်း ၊

အမျိုးအစားများဖြင့် ကလေးပယ်များ ဖြစ်ပွားမှုအား နှုတ်ခြင်းတို့ကြောင့် ဝေအားရရှိ

ပါသည်။



ရာသီ ခွင်ဝ ဖြေ နှင့် သုံးသပ်ချက်များ

ဒါနိုးနပ်စု

ဟင်းခွက်အိုင်ကျေးရွာ

ရက်စွဲ/၃၁.၁၂.၂၀၁၆

\* ဟင်းခွက်အိုင်ကျေးရွာ အတွင်းရှိ ခိုက်ပျိုးချိုင့် ၊ ဂိုက်သိမ်၊ ချိုင့် ၊ ရေစားပါ  
ချိုင့် ၊ ဂမ္ပပ်ကရိုင်ရွာပါးချိုင့် ၊ ကျွန်းမာရေ၊ ကောက်ကဲ ၊ လမ်းပန်းဆက်သွယ်ရေး၊  
သွားလာရေး ဆက်ခံချိုင့် အချို့သဖြင့် အချိန်များစွာ၊ ကျေးရွာလူထု၏  
မေးမြန်းခဲ့ပါသည်။

\* ဤကဲ့သို့ ကျေးရွာအတွင်းရှိ ရာသီခွင်များတွင် အသုံးပြုမှုများ ၊  
ကြံ့ခိုင်မှုများ များစွာ သုံးသပ်မှု စီမံခန့်ခွဲမှု၊ လုပ်ငန်းစဉ်၊ အကောင်အထည်  
ဖော်ရာ အထူးထောက်ပံ့အားပေးမှု သိရှိစေမည် ဖြစ်ပါစေစေ။ ဆွေးနွေးခဲ့ပါသည်။

ဒေါ်အောင်ဆန်းစွေး၊ ဦးစီးဌာန

ကျေးဇူးပြုပြီး သူ / ကျေးရွာလူထု

အမျိုးသား + အမျိုးသမီး စိန် ကတ္တီဝ ပင်စာပိုင်

ဟင်းခွက်ပိုင်ကျေးဇူး (ဒါနု: ရုပ်စု)

အမျိုးသားများ = —  
 အမျိုးသမီးများ = —

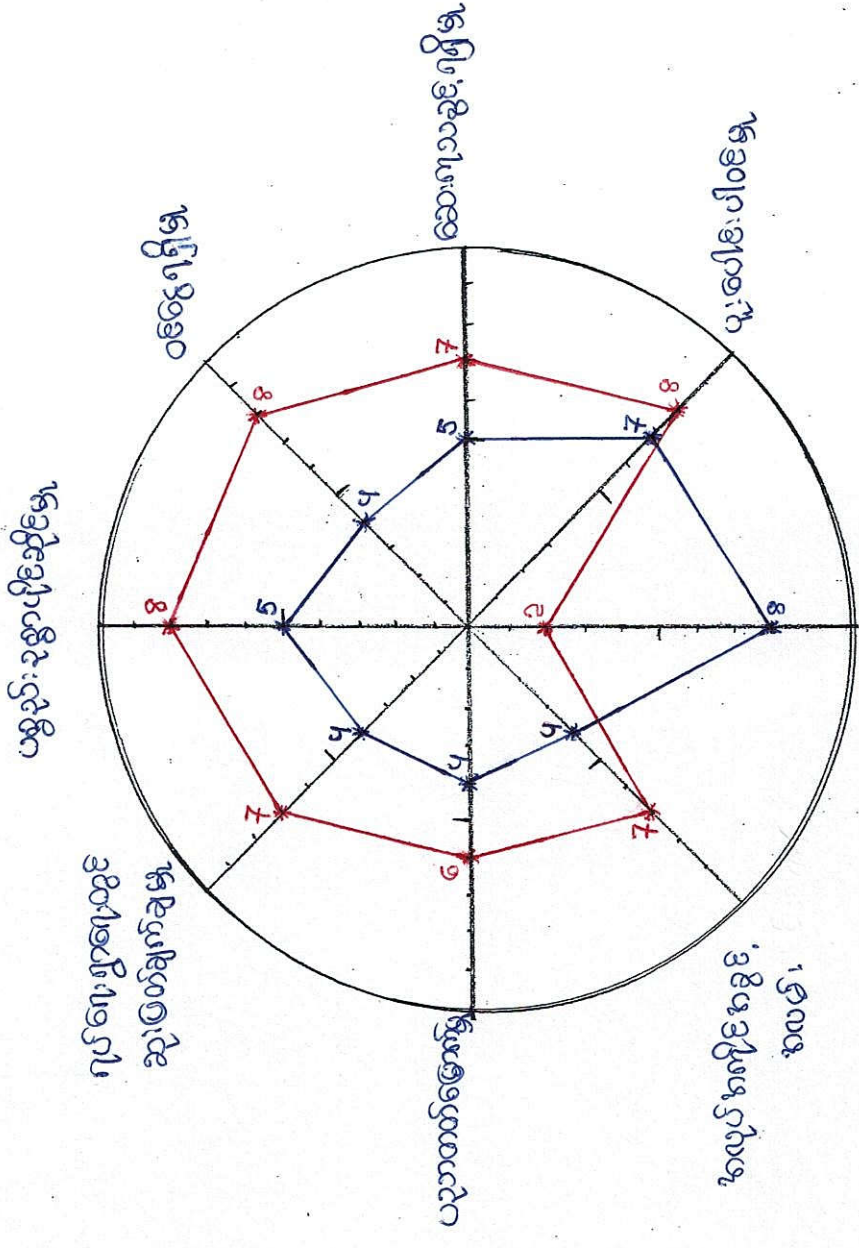

မိတ်ဖွဲ့ကြိုက်ပေါ်ဆောင်ရွက်မှု

- ရက်စွဲ / ၁၉-၁၂-၂၀၁၆
- ပုံပိုးကျစ်ခါး / ဦးထင်းစော
- ပါဝင်ဆွေးနွေးသူ / ဦးဇွဲထွန်း / ဦးဇွဲထွန်း / ဦးဇွဲထွန်း
- ပါဝင်ရေးဆွဲသူ / ဦးဇွဲထွန်း / ဦးဇွဲထွန်း



ကျား/မ ရှေးရာ ပင်.ကျွမ်းကျင် သုံးသပ်ချက်

ဒါနိုး/ရုပ်စု  
ဟင်းခွက်စိုင်း ကျေးဇူး

၇က်ခွဲ/ ၃၁.၁၂.၂၀၁၆

ကျား/မ ရှေးရာ ပင်.ကျွမ်းကျင်ပညာရှင်ဟောင်းက ပင်းခွက်စိုင်း ကျေးဇူးရှိ ကမ္ဘာ့သားနှင့်  
ကမ္ဘာ့သမီး တို့၏ ဝေငွေဂရိမ်၊ ဆုံးဖြတ်ချက်ချနိုင်မှု၊ ပညာရေးလက်လှမ်း မြီမှု၊  
ကလောင်ကိုင်ကွင်း၊ ကလောင်၊ ကျွမ်းကျင်မှု၊ မာကျောပြုစုစေရေးရွက်မှု၊ လက်လှမ်း မြီနိုင်မှု၊  
မိမိ၏ ကိစ္စဆောင်ရွက်မှု စသည်၊ ကျန်းမာရေးနှင့် ကမ္ဘာ့သမီးထုသည် ကမ္ဘာ့သားထု  
သားများထက် သာလွန်သော်လည်း ဝေငွေဂရိမ်၊ ဆုံးဖြတ်ချက် ချနိုင်မှု၊ ပညာရေး  
လက်လှမ်း မြီမှု၊ ကလောင်ကိုင်ကွင်း၊ ကလောင်၊ ကျွမ်းကျင်မှု၊ ကမ္ဘာ့သား များလေဝက် ကွင်း၊ ကလောင်  
၆၃၅.၆၃၅.၀၀ မဂ္ဂရိမ်စေ့၊ ကလောင်၊ သုံးသပ်ရေးရှိပါသည်။

ဒေါ်အောင်ဆန်းစုကြည်၊ ဒေါ်လင်းစော  
ပုဂံ၊ ပါးတင်လမ်း / ကျေးဇူးလမ်း

ဘင်းခွက်ဖိုင် ဟေးဂျာ နမူနာစဉ်း ကျိတ်အက်ဝ် ဖေ့ပျံ ( ဒါနိုးမယ်စု )

၇၇၇၇/၃၁.၁၂၀၁၀

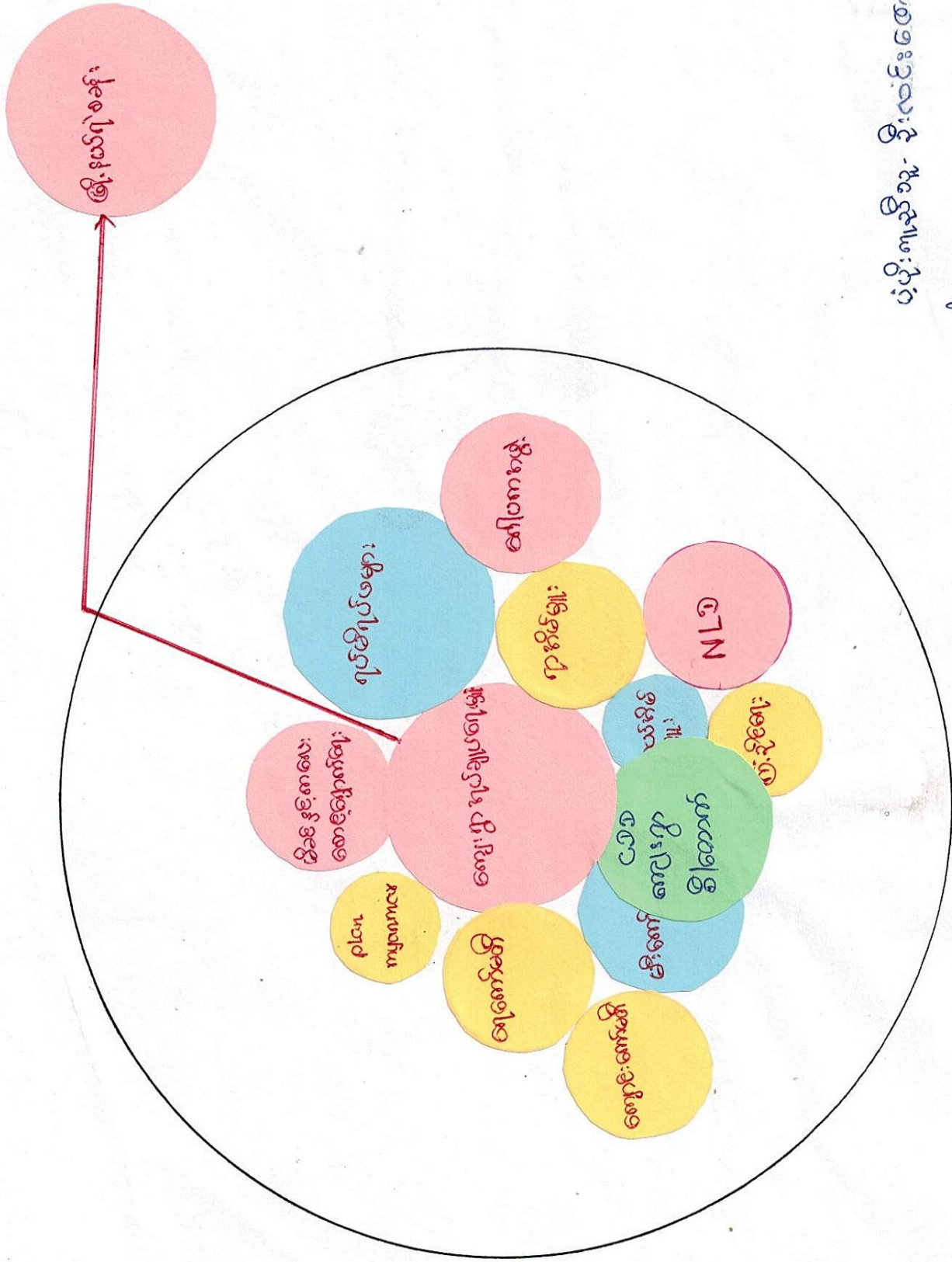

ပုံပို: နာမည်ပျံ - ငါးလင်းစေ့  
ပုံစံ: ဓမ္မာပျံ - ဓမ္မာပျံ

မိဖုရား၊ မိသားစု၊ မိမိတို့၏ နားထောင်မှု၊ နားထောင်ရေး၊ နားထောင်ရေး

ဟင်းခွက် နှစ်ကျော်ကျော် ကတည်းက ရေးသော လူမှု၊ နည်း၊ များမှာ ကျေးဇူးပြုချက်၊ ကျေးဇူး၊  
ရုပ်မိရုပ်မိ မိဖုရား၊ ဘုရားလူကြီး၊ ကျေးဇူး၊ ကျေးဇူး၊ ကျေးဇူး၊ ကျေးဇူး၊ ကျေးဇူး၊ ကျေးဇူး၊ ကျေးဇူး၊ ကျေးဇူး၊  
စိမ့်ကိန်း၊ စသော ကျေးဇူး၊ ကျေးဇူး၊ များပြီသည်။ ကျေးဇူး၊ ဖွဲ့ဖြိုး၊ တိုးတက်ရေး၊ ကတည်းက ပာဇိကျေးဇူး  
ရုပ်ချုပ်ရေး၊ ကျေးဇူး၊ နှစ်၊ ရုပ်မိရုပ်မိ မိဖုရား၊ ကျေးဇူး၊ ကျေးဇူး၊ ကျေးဇူး၊ ကျေးဇူး၊ ကျေးဇူး၊ ကျေးဇူး၊ ကျေးဇူး၊  
လုပ်နိုင်ခဲ့ကြောင်းလည်း ပာဇိကျေးဇူး၊ လူမှု၊ မိမိတို့၏ ကျေးဇူး၊ ကျေးဇူး၊ ကျေးဇူး၊ ကျေးဇူး၊ ကျေးဇူး၊ ကျေးဇူး၊ ကျေးဇူး၊  
ဖွဲ့ဖြိုးရေး၊ လုပ်ငန်းများ ကတည်းက ကျေးဇူး၊ လူမှု၊ မိမိတို့၏ ကျေးဇူး၊ ကျေးဇူး၊ ကျေးဇူး၊ ကျေးဇူး၊ ကျေးဇူး၊ ကျေးဇူး၊ ကျေးဇူး၊  
ဖွဲ့ဖြိုးရေး ကတည်းက လုပ်ဆောင်လာခဲ့ပေသည်။

ဘုရားလူကြီး၊ ကျေးဇူး၊ သည် ကျေးဇူး၊ ဘာသာရေးဆိုင်ရာ ပွဲလမ်း၊ သဘင် များနှင့် ကျေးဇူး၊  
ဘာသာရေး လူမှုရေး ဆိုင်ရာ ကိစ္စကပ်စပ် ကတည်းက ကျေးဇူး၊ လူမှု၊ နှစ်၊ ပူးပေါင်း ချိတ်ဆက်  
လုပ်ဆောင် ပေး သည်။ လူမှု၊ မိမိတို့၏ ကျေးဇူး၊ ကျေးဇူး၊ ကျေးဇူး၊ ကျေးဇူး၊ ကျေးဇူး၊ ကျေးဇူး၊ ကျေးဇူး၊  
ကျေးဇူး၊ စာစုလည်း ကျေးဇူး၊ အစည်းအဝေးနှင့် ချိတ်ဆက် နေကြောင်း တွေ့ရှိပါသည်။

ဦးဆောင်ဆွေးနွေးသူ / ဦးလင်းစော်  
ပူးပေါင်းပါဝင်သူ / ကျေးဇူးလူမှု  
ရက်စွဲ / ၂၀၁၆  
ရက်စွဲ / ဟင်းခွက်နှစ်ကျော်ကျော်

မာင်းခွက်ပိုင်

ဖို၊ ဂျာဗို

ကျား၊ ၁၀ ပြီးဆိုခြင်း၊ ပြုရယာ

၇၇၇၇ \* ၁.၁.၁.၁၀၁၇

စဉ်	ကျား၊ ၁ ပြီးဆိုခြင်း	ကျား၊ ၁၀ ပြီးဆိုခြင်း	မ၊ ပြီးဆိုခြင်း
၁။	ဦး	ဦး၊ ဖြည်း	ဆန်ချုပ်ထက်
၂။	ကား	ဆိန်	ထမင်းပေါင်းကိုး
၃။	ဆိုကော်	ခြံနိုး	မီး မှု
၄။	TV (ထိမ္မာ)	ယာခြေ	လက်ကတ်ပတ်စား

ပံ့ပိုးမှုအတွက် / ဦးလင်းလေး  
 ပါဝင်ဆွေးနွေးသူ / ကျေးဇူးပြုပါ

ကျား/မ ပိုင်ဆိုင်ခြင်းပတ်သက်သည့် သုံးသပ်ခြင်း

ဒါနိုး နယ်စု

ဟင်းခွက် နိုင်ငံ ကျေးရွာ

ရက်စွဲ / ၁.၃.၂၀၁၇

ကျား/မ ပိုင်ဆိုင်မှုပတ်သက်သည့် သုံးသပ်ရေးဆွဲခြင်းသည် ယူမှုဆိုင်ခံစစ်ခြင်း (PRA Tools) တွင် တစ်ခုပါဝင်ပါသည်။ ဟင်းခွက် နိုင်ငံ ကျေးရွာ၏ (ကျား-ပိုင်ဆိုင်မှု၊ မ-ပိုင်ဆိုင်မှု) (ကျား/မ ပိုင်ဆိုင်မှု) များကို ကျေးရွာ ယူမှုဆိုင်ခံစစ် ဖော်ထုတ်ရေးဆွဲခြင်း စေ့ခွဲပါသည်။

ပိုင်ဆိုင်မှုတွင်

- \* ကျား ပိုင်ဆိုင်မှု ခွဲခြားခြင်း
- \* မ ပိုင်ဆိုင်မှု ခွဲခြားခြင်း
- \* ကျား/မ ပိုင်ဆိုင်မှု ခွဲခြားခြင်း တို့ကို ဟင်းခွက် ကျေးရွာ ယူမှုဆိုင်ခံစစ် မှ ပိုင်ဆိုင်မှု များကို ဖော်ထုတ်ခဲ့ပါသည်။

ကျေးရွာ ယူမှုဆိုင်ခံစစ် မှ ပိုင်ဆိုင်မှု များ ခွဲခြားခြင်း မရှိပဲ ကျား/မ တစ်ဦး ပိုင်ဆိုင်ခြင်း ဖြစ် ကောင်းကောင်း ဖော်ထုတ်ခြင်း ဖြစ်ပါသည်။

ကျေးရွာတွင် ကောင်းကောင်း ဖော်ထုတ်ခြင်း ဖြစ်ပါသည်။ ယူမှုဆိုင်ခံစစ် မှ မရှိပဲ တစ်ဦး ပိုင်ဆိုင်ခြင်း ဖြစ်ပါသည်။ (ကျား-မ) ပိုင်ဆိုင်မှု မခွဲခြားပဲ တစ်ဦး ပိုင်ဆိုင်ခြင်း ဖြစ်ပါသည်။ ကျေးရွာ ယူမှုဆိုင်ခံစစ် တစ်ခု ဆွဲဆောင်ခဲ့ပါသည်။

ဒီဆောင်းဆွဲရေးဆွဲသူ / ဒီ. နင်းတော်  
ပူးပေါင်းပါဝင်သူ / ကျေးရွာ ယူမှုဆိုင်ခံစစ်

ဥစ္စာဝေဒနာ ခွဲခြမ်းစိတ်ဖြာခြင်းပုံစံ

စဉ်	မိုးတည်အုပ်စု	ပိုင်ဆိုင်မှုများ	အိမ်ထောင်စု	ရာခိုင်နှုန်း
A	ဧပြီလည်ဝေစာအုပ်စု	ယာ ၁၀ ဧကအထက်၊ တိုက်အိမ် ၁၊ အိုင်ကယ် ၁၊ ဖုန်း ၁၊ နွားတစ်ကောင်၊ နွား ၁၀ ကောင်အထက်၊ (ဝမ်းစား၊ အထွက်) ပူစရာမလို	၁၀	၁၀.၂%
B	အသင့်အတင့်ဧပြီလည်ဝေစာအုပ်စု	ယာ ၅ ဧက ၁၊ ထွပ်မြို့ထပ်ကန်၊ နွား ၁၀ (၅၀ ကောင်)၊ အိုင်ကယ် ၁၊ ဝမ်းစား (၁၀) လစာဖူလုံ	၁၆	၁၈.၆%
C	မဧပြီလည်ဝေစာအုပ်စု	ယာ - ၂၆၈၀၊ ထွပ်မြို့ထပ်ကန်၊ အိမ် (၁၀) ကောင်၊ ဝမ်းစား (၁၀) လစာဖူလုံ	၂၄၄	၅၁.၉%
D	နွမ်းပါးဝေစာအုပ်စု	လက်လှည့်လက်စား၊ ထပ်ရွက်မြို့ထပ်ကန်၊ ထပ်အဖွားလို့၊ ဝန်းကျံ အဖွားလျှင်	၁၄	၁၆.၂%
E	ထိခိုက်လွယ်အုပ်စု	စားဝတ်ရေး အဖွားအကြီးအကဲ၊ အိမ်ကြီး၊ အိမ်ငယ်၊ အိမ်ငယ်၊ အိမ်ငယ်၊ အိမ်ငယ်၊ အိမ်ငယ်၊ အိမ်ငယ်၊ အိမ်ငယ်	၂	၂.၄%
စုစုပေါင်း			၃၆၆	၁၀၀%

အတ္ထုပ္ပတ္တိ ခွဲခြားစိတ်ဖြာခြင်းပုံစံအညွှန်းသတ်ချက်

မင်း ခွဲခြားစိတ်ဖြာခြင်းအတွက် အင်အားစုများ နှင့် ပူးတွဲပေးနိုင်ခြင်း

အင်အားစုများ အပေါ်အခြေခံ၍ အတ္ထုပ္ပတ္တိ ခွဲခြားစိတ်ဖြာခြင်းပုံစံအား အောက်ပါအတိုင်း

အင်အားစု အတွင်းတွင် ပြေလည်စေရန်အတွက် အင်အားစု (၁) ခု ပါသည်။

အင်အားစု ပြေလည်စေရန်အတွက် (၁) ခု ၊ ပြေလည်စေရန်အတွက် (၂) ခု ၊ နှစ်ပါး

စေရန်အတွက် (၃) ခု ထိခွဲခြားပေးရန် (၄) ခု အကြောင်း တွေ့ရှိရပါသည်။

နိဗ္ဗာန်

ဒုက္ခဒုက္ခ

နိဗ္ဗာန်  
ဒုက္ခဒုက္ခ

လှည့်ပတ်နေသော နိဗ္ဗာန်

နိဗ္ဗာန်  
ဒုက္ခဒုက္ခ

နိဗ္ဗာန်

နိဗ္ဗာန်  
နိဗ္ဗာန်

နိဗ္ဗာန်

နိဗ္ဗာန်  
နိဗ္ဗာန်

နိဗ္ဗာန်

နိဗ္ဗာန်  
နိဗ္ဗာန်

နိဗ္ဗာန်

နိဗ္ဗာန်  
နိဗ္ဗာန်

နိဗ္ဗာန်

နိဗ္ဗာန်



ကျေးရွာစီမံကိန်း အထောက်အကူပြု ကော်မတီများစာရင်း

စဉ်	အမည်	ရာထူး/တာဝန်	ကျေးရွာ	ဖုန်းနံပါတ်
၁	ဦးဖြူရွှေ	ကျေးရွာ စီ/ထောက် ဥက္ကဋ္ဌ	ဟင်းခွက်ဒွိုင်	၀၉-၂၅၅၁၀၁၅၂၅
၂	ဒေါ်သန်းသန်း ညိုဖူး	ကျေးရွာ စီ/ထောက် ဥက္ကဋ္ဌ	"	၀၉-၇၇၄၇၂၃၄၅၀
၃	ဦးဖိုးဝင်း	ဝယ်ယူရေးဆပ်ကော်မတီ ဥက္ကဋ္ဌ	"	၀၉-၂၅၅၁၀၁၅၂၆
၄	ဒေါ်ဝင်းလှိုင်	မှတ်တမ်းထိန်း	"	
၅		အဖွဲ့ဝင်	"	
၆	ဦးအောင်ဇော်	စောင့်ကြည့်ကြီးကြပ်ရေး ဆပ်ကော်မတီဥက္ကဋ္ဌ	"	၀၉-၇၇၄၆၄၀၂၃၂
၇	ဒေါ်မာမာဌေး	အဖွဲ့ဝင်	"	၀၉-၇၈၂၈၄၄၂၈၄
၈		အဖွဲ့ဝင်	"	
၉	ဦးကျောက်ဦး	လည်ပတ်ထိန်းသိမ်းရေး ဆပ်ကော်မတီ ဥက္ကဋ္ဌ	"	၀၉-၂၅၅၁၁၂၅၄၅
၁၀	ဒေါ်ငြိမ်း ငြိမ်းအောင်	အဖွဲ့ဝင်	"	
၁၁		အဖွဲ့ဝင်	"	
၁၂	ဒေါ်ညွှင်	ဝေဖန်အကြံပြုတိုင်ကြားရေး	"	
၁၃	ဦးဖြူအောင်	ဝေဖန်အကြံပြုတိုင်ကြားရေး	"	၀၉-၇၅၃၄၅၄၅၃၆
၁၄	ဒေါ်ဌေးဌေးဖြူ	စေတနာ့ဝန်ထမ်း	"	၀၉-၇၅၁၅၅၇၈၆
၁၅	ဦးအောင်ဦး	စေတနာ့ဝန်ထမ်း	"	
၁၆	ဦးတင်အောင်	ကျေးရွာစာရင်းကိုင်	"	၀၉-၂၅၀၈၀၂၅၇၁

ကော်မတီဝင်များ ရွေးချယ်ခြင်း နှင့် ကျေးရွာဖွံ့ဖြိုးရေး အစီအစဉ်

ဆောင်ရွက်မှု မှတ်တမ်း ဓာတ်ပုံများ



ပုံစံ - ၈ - ၁ ကျေးရွာအခြေခံအချက်အလက်များ (Form PC 1)

လမ်းညွှန်ချက်။ ကျေးရွာအခြေခံအချက်အလက်များကို ပထမဆုံးမိတ်ဆက်ရေး သွားရောက်သောအခါ လူထုစည်းရုံးရေးမှူးသည် ကျေးရွာခေါင်းဆောင်များအား ကျေးရွာအချက်အလက်များကို မေတ္တာရပ်ခံ၍ တောင်းခံရသည်။ ဤအချက်အလက်များကို စီမံကိန်းမိတ်ဆက်အစည်းဝေးမတိုင်မီတောင်းခံရမည်။ စီမံကိန်းမိတ်ဆက်အစည်းဝေးတွင် လူထုစည်းရုံးရေးမှူးသည် ဤအချက်အလက်များအား စစ်ဆေးပြီး မှန်ကန်အောင်ပြုလုပ်ရမည်။ ပြီးနောက်တွင် လူထုစည်းရုံးရေးမှူးမှ သတင်းအချက်အလက်ထံသို့ Tablets မှ တာဆင့် ဖြည့်သွင်းရမည်။

ကျေးရွာအုပ်ချုပ်ရေးမှူး အမည် ဦးရွှေသောင်း	ကျေးရွာအုပ်ချုပ်ရေးမှူး၏ ဖုန်းနံပါတ် ၀၄ - ၇၈၉၉၃၁၄၅၁	လူထုစည်းရုံးရေးမှူး၏ အမည် ဦးလင်းစော်
ပြည်နယ်၊တိုင်းဒေသကြီး၊ မြို့နယ် ဓမ္မစာရ	ကျေးရွာအုပ်စု ရွှေဘို	ကျေးရွာ ယင်းခွက်အိုင်

က။ လူဦးရေ

လူမျိုးစု	အိမ်ထောင်စုအရေအတွက်	ကိုးကွယ်သည့်ဘာသာ	အိမ်ထောင်စုအရေအတွက်
လူမျိုးစု (၁) ---ဗမာ---	၈၆	ဘာသာ (၁) ---ဗုဒ္ဓ---	၈၆
လူမျိုးစု (၂) -----		ဘာသာ (၂) -----	
လူမျိုးစု (၃) -----		ဘာသာ (၃) -----	
လူမျိုးစုရော -----		ဘာသာရော -----	
	အရေအတွက်		
မသန်စွမ်းသူများ	၁		
သက်ကြီးရွယ်အိုများ (၆၅ နှစ် နှင့် အထက်)	၃၀		
စစ်ဘေးရှောင်	-		

	အမျိုးသား (အရေအတွက်)	အမျိုးသမီး (အရေအတွက်)
လူဦးရေ		
လူမျိုးစု (၁) ---ဗမာ---	၂၄၇	၂၇၉
လူမျိုးစု (၂) -----		
လူမျိုးစု (၃) -----		
စုစုပေါင်း	၇၅	၁၁

(ခ) အခြေခံအဆောက်အအုံ အသုံးအဆောင်များ

စာသင်ကျောင်း	အမှတ် ခြံစိပါ	ကျန်းမာရေး	အမှတ် ခြံစိပါ	ဘာသာရေး အဆောက် အအုံများ	အမှတ် ခြံစိပါ
အထက်တန်းကျောင်း	<input type="checkbox"/>	ဆေးရုံ	<input type="checkbox"/>	စေတီ	<input checked="" type="checkbox"/>
အလယ်တန်းကျောင်း	<input type="checkbox"/>	ကျန်းမာရေးဌာန	<input type="checkbox"/>	ဘုန်းကြီးကျောင်း	<input checked="" type="checkbox"/>
မူလတန်းကျောင်း	<input checked="" type="checkbox"/>	ကျန်းမာရေးဌာနခွဲ	<input type="checkbox"/>	ဟိန္ဒူဘုရားကျောင်း	<input type="checkbox"/>
မူကြိုကျောင်း	<input type="checkbox"/>	ဆေးပေးခန်း	<input type="checkbox"/>	ခရစ်ယာန်ကျောင်း	<input type="checkbox"/>
အခြား	<input type="checkbox"/>	အခြား	<input type="checkbox"/>	ဗလီ	<input type="checkbox"/>
				အခြား	<input checked="" type="checkbox"/>
မှတ်ချက်		မှတ်ချက်		မှတ်ချက်	နတ်ခင်

(ဂ) ကျွမ်းကျင်သူများမှတ်တမ်း (ကျေးရွာတွင်နေထိုင်သော သို့မဟုတ် တခြားရွာမှလာရောက်သော ကျွမ်းကျင်သူများ)

(၁) စာသင်ကျောင်း			(၂) ကျန်းမာရေး			(၃) လက်မှုပညာရှင်		
	ရွာတွင် နေထိုင်သူ	အခြား ရွာမှ လာသူ		ရွာတွင် နေထိုင်သူ	အခြား ရွာမှ လာသူ		ရွာတွင် နေထိုင်သူ	အခြား ရွာမှ လာသူ
မူလတန်းပြဆရာ/မ	<input type="checkbox"/>	<input checked="" type="checkbox"/>	ဆရာဝန်	<input type="checkbox"/>	<input type="checkbox"/>	လက်သမား	<input checked="" type="checkbox"/>	<input type="checkbox"/>
အထက်တန်းပြဆရာ/မ	<input type="checkbox"/>	<input type="checkbox"/>	လက်ထောက် ကျန်းမာရေးမှူး	<input type="checkbox"/>	<input type="checkbox"/>	ပန်းရံ	<input checked="" type="checkbox"/>	<input type="checkbox"/>
အလယ်တန်းပြဆရာ/မ	<input type="checkbox"/>	<input type="checkbox"/>	အမျိုးသမီးကျန်းမာရေး ဆရာမ	<input type="checkbox"/>	<input type="checkbox"/>	လျှပ်စစ်ကျွမ်းကျင်၊ ဝါယာမား	<input type="checkbox"/>	<input type="checkbox"/>
မူကြိုဆရာ/မ	<input type="checkbox"/>	<input type="checkbox"/>	သားဖွားဆရာမ	<input checked="" type="checkbox"/>	<input type="checkbox"/>	ရေတိုက်သွယ်သူ	<input type="checkbox"/>	<input type="checkbox"/>
အခြား	<input type="checkbox"/>	<input type="checkbox"/>	ပြည်သူ့ကျန်းမာရေး လုပ်သား	<input type="checkbox"/>	<input type="checkbox"/>	စက်ပြင်ဆရာ	<input type="checkbox"/>	<input checked="" type="checkbox"/>
မှတ်ချက်			မှတ်ချက်			မှတ်ချက်		

(ဃ) ကျေးရွာသို့ ရောက်ရှိနိုင်သည့် လမ်းအခြေအနေ / ကျေးရွာတစ်ရွာသည် ၎င်း၏ ကျေးရွာအုပ်စုနှင့် ဆက်သွယ်ထားသော လမ်းအခြေအနေ (အောက်ပါတို့ကို ဝိုင်းပါ)

ကျောက်ကြမ်းလမ်း: \_\_\_\_\_ ကတ္တရာလမ်း: \_\_\_\_\_ ကွန်ကရစ်လမ်း: \_\_\_\_\_ မော်တော်ဆိုင်ကယ်လမ်း: \_\_\_\_\_  
 ကျောက်စင်းလမ်း: \_\_\_\_\_ မြေသားလမ်း: \_\_\_\_\_ လူသွားလမ်း: \_\_\_\_\_ အခြား: \_\_\_\_\_

(င) ကျေးရွာဖွံ့ဖြိုးမှုစီမံချက်

ဝိုင်းပါ။

- (၁) လူထုပဟိုပြုစီမံကိန်းမစတင်မီ ဤကျေးရွာတွင်ကျေးရွာဖွံ့ဖြိုးမှု စီမံချက်ရှိခဲ့ပါသလား? ရှိပါသည်/မရှိပါ/မသိပါ
- (၂) ရှိခဲ့ပါလျှင် ဤစီမံချက်ကို မည်သည့် ခုနှစ်တွင်ပြင်ဆင်ခဲ့ပါသနည်း? နှစ်-----/မသိပါ
- (၃) ဤစီမံချက်ကို ခြုံ့နယ်မှအတည်ပြုခဲ့ပါသလား? ပြုခဲ့ပါသည်/မပြုခဲ့ပါ /မသိပါ

(စ) ခရီးအကွာအဝေး

- (၁) ဤကျေးရွာ၏ပဟိုမှ ၎င်းကျေးရွာအုပ်စု၏ပဟိုအထိ ခရီးမိုင်မည်မျှကွာဝေးသနည်း? မိုင် 1.5 /မသိပါ
- (၂) ဤကျေးရွာမှ ၎င်းကျေးရွာအုပ်စုပဟိုအထိ သွားလာရာတွင်ကြာမြင့်သည့်အချိန်။

ခြောက်သွေ့ ရာသီတွင်ကြာချိန် ၁၀ မိနစ် ထော်လာဂျီ/မော်တော်ဆိုင်ကယ်/မြေလျှင်/လား/မော်တော်ဘုတ်/ အခြား: \_\_\_\_\_

မိုးရာသီတွင်ကြာချိန် ၁၅ မိနစ် ထော်လာဂျီ/မော်တော်ဆိုင်ကယ်/မြေလျှင်/လား/မော်တော်ဘုတ်/ အခြား: \_\_\_\_\_

(ဆ) ဖတ်ဝန်းကျင်ဆိုင်ရာ သဘာဝဘေးအန္တရာယ်

ဤကျေးရွာတွင် ရေကြီးခြင်းကဲ့သို့ သဘာဝဘေးအန္တရာယ်ကျရောက်ဖူးခြင်း ရှိပါသလား။

မရှိပါ  ရှိပါသည် ရှိလျှင်ဖော်ပြပါ \_\_\_\_\_

(၈) ကျေးရွာတွင် ဖွဲ့စည်းထားသော အဖွဲ့အစည်းများ လူထုဗဟိုပြုစီမံကိန်းမတိုင်မီ ဤကျေးရွာတွင် ကျေးရွာဖွံ့ဖြိုးရေးအတွက် အစိုးရ (သို့) ရွာသားများကိုယ်တိုင်(သို့) စီမံကိန်းတစ်ခုခုမှ ဖွဲ့စည်းထားသည့် အဖွဲ့အစည်းများရှိပါသလား။

(၁) -----

(၂) -----

၆၂) GCA ဖွဲ့စည်းပေးထားပါသလား

ကျေးရွာခေါင်းဆောင်

အမည် ဦးကျော်သောင်း

လက်မှတ်  နေ့စွဲ ၃၁.၁၂.၂၀၁၆

လူထုစည်းရုံးရေးမှူး

အမည် ဦးလင်းဇော်

လက်မှတ်  နေ့စွဲ ၃၁.၁၂.၂၀၁၆

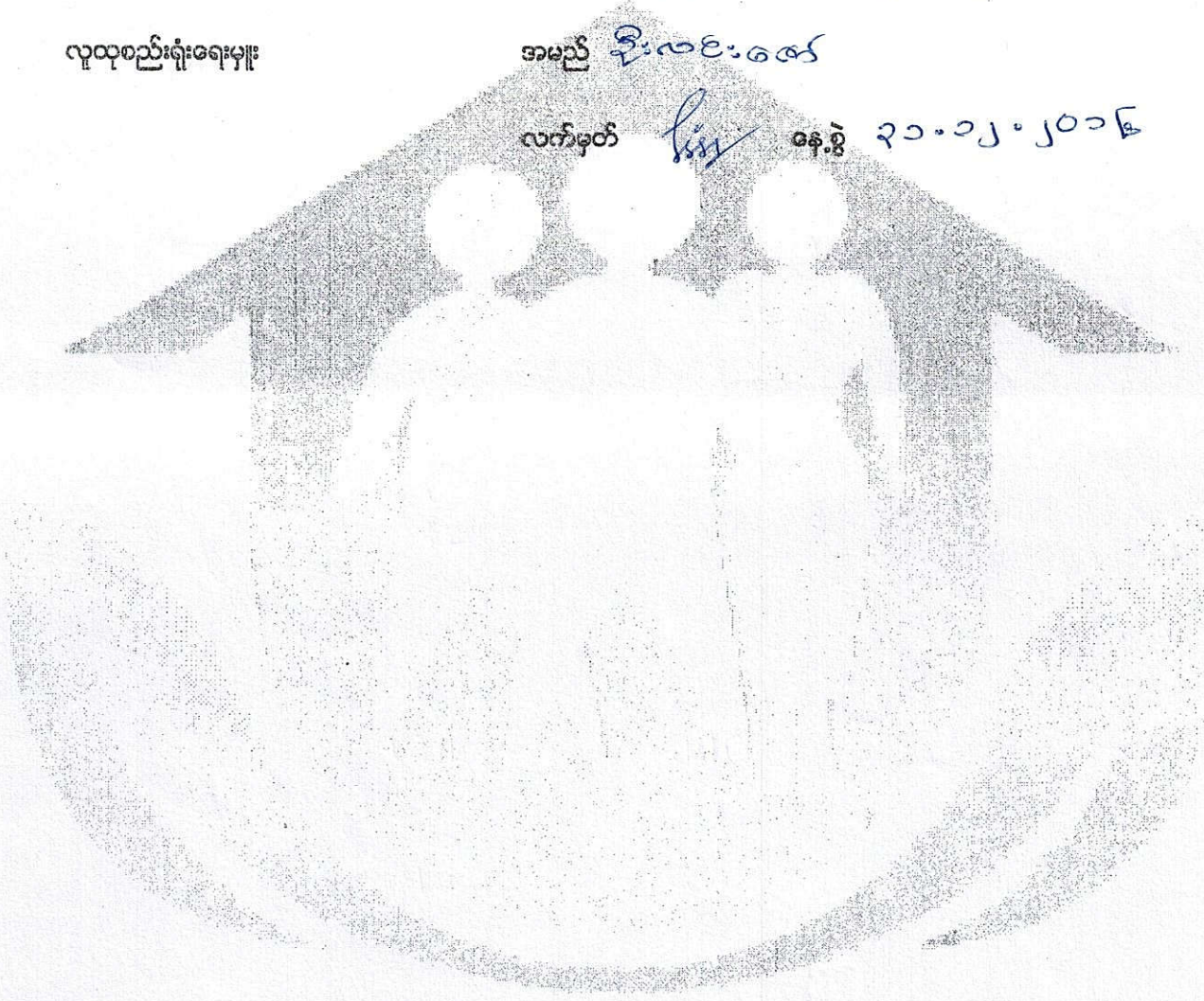

ပုံစံ - ၈ - ၂ - စီမံကိန်းစက်ဝန်းအချိန်ဇယား (PC 2)

လမ်းညွှန်ချက်၊ သက်ဆိုင်ရာလူထုစည်းရုံးရေးမှု/လက်ထောက်နည်းပညာနည်းပညာများမှ စီမံကိန်းစက်ဝန်းအဆင့်တစ်ခုစီပြီးစီးတိုင်း ကျေးရွာနှင့် ကျေးရွာအုပ်စုအတွက် ဤပုံစံကို ပြည့်သွင်းရမည်။

စည်းရုံးရေးမှု/ဝန်ထမ်း အမည် ဦးလင်းဇော်

နေ့စွဲ ၂၀.၀၂.၀၁၆

ပြည်နယ်/တိုင်း မန္တလေး မြို့နယ် လှဘေးမြို့နယ် ကျေးရွာအုပ်စု ၁၂ နယ် ၁၂ နယ် ၁၂ နယ်

စက်ဝန်းအားအမှတ်ကြိမ်ပါ  စက်ဝန်း(၁)  စက်ဝန်း(၂)  စက်ဝန်း(၃)  စက်ဝန်း(၄)  စက်ဝန်း(၅)

ကျေးရွာအုပ်စု ၁၂ နယ် ၁၂ နယ် ၁၂ နယ်

စီမံကိန်းစက်ဝန်းအဆင့်များ	နေ့စွဲ		အစည်းအဝေးလွှဲတက်ရောက်သူအရေအတွက်			
	စတင်သည့်နေ့	ပြီးစုံသည့်နေ့	အချိုးသားအရေအတွက်	အချိုးသမီးအရေအတွက်	အိမ်ထောင်စုအရေအတွက်	လူမျိုးစုတက်ရောက်သူအရေအတွက်နှင့်လူမျိုးစုအမည်
၁။ ကျေးရွာစီမံကိန်း စိတ်ဆက်အစည်းအဝေး	၂၀.၂.၁၆	၂၀.၂.၁၆	၄၀	၃၀	၇၀	၇၀ မမာ
၂။ ကျေးရွာဖွံ့ဖြိုးရေး စီမံချက်ရေးဆွဲခြင်းအစည်းအဝေး	၂၀.၂.၁၇	၂၀.၂.၁၇	၃၅	၃၀	၆၅	၆၅ မမာ
၃။ ကျေးရွာအုပ်စု လုပ်ငန်းဆောင်ရွက်ချက်ချသည့်အစည်းအဝေး	၂၀.၂.၁၇	၂၀.၂.၁၇	၆	၇	၁၃	၁၃ မမာ
၄။ မြို့နယ်အဆင့် စီမံကိန်းရေးဆွဲရေးနှင့် အကောင်အထည်ဖော်ရေးကော်မတီ၏ စီမံကိန်း ထုံးသပ်မှုအစည်းအဝေး	၄.၃.၁၇	၄.၃.၁၇				
၅။ မြို့နယ် စီမံကိန်းရေးဆွဲရေးနှင့် အကောင်အထည်ဖော်ရေး ကော်မတီ၏ဆုံးဖြတ်မှုကို ရွာသူ့ အသိပေးအကြောင်းကြားသည့် အစည်းအဝေး	၂၀.၃.၁၇	၂၀.၃.၁၇	၃၅	၂၆	၆၁	၆၁ မမာ
၆။ စီမံကိန်းလုပ်ငန်းခွဲစီမံချက်ရေးဆွဲခြင်းအစည်းအဝေး						
၆.၁။ စီမံကိန်းလုပ်ငန်း အကောင်အထည်ဖော်ရေးအစီအစဉ် ရေးဆွဲခြင်း	၂၃.၃.၁၇	၂၃.၃.၁၇	၇	၆	၁၃	၁၃ မမာ

၆.၂ ဝယ်ယူရေးအစီအစဉ် ရေးဆွဲခြင်း	၂၃.၃.၁၇	၂၃.၃.၁၇	၇	၆	၁၃	၁၃	၂၃	၂၃	၂၃	၂၃
၆.၃ ဘဏ္ဍာရေးကုန်ကျမှု လျာထားအစီအစဉ် ရေးဆွဲခြင်း	၂၃.၃.၁၇	၂၃.၃.၁၇	၈	၆	၁၃	၁၃	၂၃	၂၃	၂၃	၂၃
၆.၄ ပြင်/ထိန်းအစီအစဉ် ရေးဆွဲခြင်း										
၇။ စီမံကိန်းလုပ်ငန်းခွဲ တိုးတက်မှု စောင့်ကြည့် အစည်းအဝေး										
၇.၁ အစည်းအဝေး ပထမအကြိမ်										
၇.၂ အစည်းအဝေး ဒုတိယအကြိမ်										
၇.၃ အစည်းအဝေး တတိယအကြိမ်										
၈။ စီမံကိန်းလုပ်ငန်းခွဲ အပြီးသတ်စစ်ဆေးခြင်း အစည်းအဝေး										
၉။ လူထုစစ်ဆေးခွဲအစည်းအဝေး										



ပုံစံ - ၈ - ၃ ကျေးရွာဖွံ့ဖြိုးရေး ဦးစားပေးအစီအစဉ် (Form PC 3)

လမ်းညွှန်ချက်၊ အဆင့်(၃) ကျေးရွာမှော်မှန်းချက်အစည်းအဝေး ပြီးဆုံးသောအခါ ကျေးရွာစီမံကိန်း အထောက်အကူပြု ကော်မတီသည် လူထုစည်းရုံးရေးမှူးအကူအညီဖြင့် ဤပုံစံကိုပြည့်စုံအောင် ဖြည့်သွင်းရမည်။

လူထုစည်းရုံးရေးမှူး/ဝန်ထမ်း အမည် ဦးလင်းဇော်

နေ့စွဲ ၁.၁.၂၀၁၇ စက်ဝန်းအား အမှတ်ခြစ်ပါ (✓)  စက်ဝန်း(၁)    
 ✓စက်ဝန်း(၂)  စက်ဝန်း(၃)  စက်ဝန်း(၄)

ပြည်နယ်/တိုင်း မန္တလေး၊ မြို့နယ် လှဘူ ဦး ကျေးရွာအုပ်စု ဒါ ဦး ကျေးရွာ ဟင်း ခွက် ဦး

က၊ အခက်အခဲအတားအဆီးများအားရွေးနှေးခြင်း - ယခုလက်ရှိအခြေအနေတွင် ဤကျေးရွာဖွံ့ဖြိုးတိုးတက်ရေးအတွက် အဓိက အခက်အခဲအတားအဆီးများသည် မည်သည်များဖြစ်ပါသနည်း။ (အမျိုးသား/သမီး အနည်းဆုံးအခက်အခဲ ၅ ခုစီဖော်ပြပါ)

အမျိုးသား အဖွဲ့မှ တင်ပြသောအခက်အခဲအတားအဆီးများ	အမျိုးသမီး အဖွဲ့မှတင်ပြသောအခက်အခဲအတားအဆီးများ
၁ ဂျှပ်စစ်ဖို၊ မရှိခြင်း	၁ ဂျှပ်စစ်ဖို၊ မရှိခြင်း
၂ သောက်ဆီပုံစာ အခက်အခဲ	၂ လက်ဖက်ရည် ဆက်သွယ်ရေး အခက်အခဲ
၃ လက်ဖက်ရည် ဆက်သွယ်ရေး အခက်အခဲ	၃ သောက်ဆီပုံစာ အခက်အခဲ
၄ ချက်ပျိုးစား နှစ်ပညာ အခက်အခဲ	၄ ချက်ပျိုးစား အတွက် ဆွေးနွေး အခက်အခဲ
၅	၅

ခ၊ မှော်မှန်းခြင်း - နောင်လာမည့် ( ၅ ) နှစ် အတွင်း ကျေးရွာဖွံ့ဖြိုးရေး မှော်မှန်းလျာထားချက်များအား တင်ပြပါ။

အမျိုးသားအဖွဲ့မှ တင်ပြသောမှော်မှန်းချက်များ	အမျိုးသမီးအဖွဲ့မှ တင်ပြသောမှော်မှန်းချက်များ
၁ တစ်ရွာလုံး ဂျှပ်စစ်ဖို လမ်း ခြံစိုက်	၁ တစ်ရွာလုံး ဂျှပ်စစ်ဖို လမ်း ၇ နှစ်
၂ အိမ်အရောက် ရေပိုက်လမ်း သွယ်ခြင်း	၂ ရွာအဝင်လမ်း ဖြေဆိုခြင်း
၃ ရွာအဝင်လမ်း အားဖြေဆိုခြင်း	၃ အိမ်အရောက် ရေပိုက် လမ်း ၇ နှစ်
၄ ချက်ပျိုးစား နှစ်ပညာ တိုးတက်ရေး	၄ ချက်ပျိုးစား အတွက် ဆွေးနွေး မှော်မှန်း ၇ နှစ်
၅ ရေပိုက် ကူးတံတား တည်ဆောက်ခြင်း	၅ ရေပိုက် ကူးတံတား တည်ဆောက် ခြင်း

ဂ၊ လူထုစီမံကိန်း၏ လာမည့် (၄) နှစ်အတွက် အကျုံးဝင်သော ဦးစားပေး ဖွံ့ဖြိုးတိုးတက်မှု လုပ်ငန်း အစီအစဉ်များအားဖော်ပြပါ။

အဆင့်	ကျေးရွာအတွက် ဦးစားပေး ဖွံ့ဖြိုးတိုးတက်မှု လုပ်ငန်းစဉ်များ	အဆိုပြုသူ (အမျိုးသားများ/ အမျိုးသမီးများ/ အမျိုးသား+ အမျိုးသမီး)	ခန့်မှန်းကုန်ကျ စရိတ်	အကျိုးစီးပွားနှင့်ရှိသူ ခန့်မှန်းခြေ အရေအတွက်
၁	ကျေးရွာစီးလမ်း (ဖိစက် + ခြံ + တိုင်) ကျား + ၅	၆၅၀၀၀၀၀	၅၂၆	
၂	ရေပိုက်လမ်း သွယ်တင်ခြင်း	ကျား + ၅ ၁၀၀၀၀၀၀	၅၂၆	
၃	ရွာအဝင်လမ်း ဖြေဆိုခြင်း	ကျား + ၅ ၆၅၀၀၀၀	၅၂၆	
၄	ရေပိုက် ကူးတံတား တည်ဆောက်ခြင်း	ကျား + ၅ ၁၀၀၀၀၀၀	၅၂၆	
၅				





ပုံစံ - ၀ - ၄ ကျေးရွာအုပ်စုစီမံကိန်းလုပ်ငန်းခွဲရွေးချယ်ခြင်းပုံစံ (Form PC 4)

လမ်းညွှန်မှုကိစ္စ စီမံကိန်းလုပ်ငန်းခွဲရွေးချယ်မှုအရည်အဝေးပြီးနောက်တွင် ကျေးရွာအုပ်စုမှ CF/TF တို့၏ အကူအညီရယူ၍ ကျေးရွာစီထောက်ကော်မတီမှ လက်မှတ်ရေးထိုးပြီး အဆိုပါပုံစံအား ပြည့်စုံအောင်ဖြည့်သွင်းရမည်။ ဤပုံစံအား ပြည့်စုံစွာဖြည့်သွင်းပြီးပါက ကျေးရွာအုပ်စုမှ ဦးတင်ရေးစီမံချက်တွင် TPIC သို့ ပေးပို့ရန်အတွက် နောက်ဆက်တွဲအဖြစ် ထားရှိရမည်။ CF မှ ကျေးရွာတစ်ရွာချင်းစီ၏ စီမံကိန်းလုပ်ငန်းခွဲစီမံရာ အချက်အလက်များကို MIS သို့ ထည့်သွင်းရမည်။ (ယခုနှစ်စီမံကိန်းလုပ်ငန်းခွဲ မလုပ်ကိုင်သော ကျေးရွာများ မပါဝင်ပါ။)

ကျေးရွာစည်းရုံးရေး/ဝန်ထမ်းအမည်		ဦးလင်းတော်		စက်ဝန်းအားအမှတ်ခြိမ်းမေးခံ(V) ဝက်ဝန်း(၇) ဝက်ဝန်း(၂) ဝက်ဝန်း(၃) ဝက်ဝန်း(၄)					
ပြည်နယ်/တိုင်း	ခရိုင်	မြို့နယ်	ရွာ	စက်ဝန်းအား	ကျေးရွာအုပ်စု				
ကျေးရွာအမည်	ဆောင်ရွက်မည့် လုပ်ငန်းများ	အတိုင်းအတာ	စီမံကိန်း တိုက်ရိုက် အကျိုးခံစားခွင့် ရှိသူများ	အဆိုပြုတင်ပြသူ	စီမံကိန်းမှ ထည့်ဝင်မှု	ကျေးရွာမှ ထည့်ဝင်မှု	စီမံကိန်းကုန်ကျစရိတ်	အခြားထည့်ဝင်မှု (ဖော်ပြပါ) ထည့်ဝင်ငွေ   အမည်/အဖွဲ့	စုစုပေါင်း
ဒါနိုး	စာပေအဖွဲ့၊ အောင်အောင် ပျော်ဖြူ	10' x 20' x 10'	16 A 7	□ ကျား □ မ <input checked="" type="checkbox"/> ကျား+မ	၇၀၀၀၀၀				
မင်းခက်	ကျေးလက် စားနပ်ရိက္ခာ (ပျော်ဖြူ)	1500' x 600' စက်ခန်း (8' x 6' x 8')	5 2 6	□ ကျား □ မ <input checked="" type="checkbox"/> ကျား+မ	5၅၀၀၀၀ 1,5၀၀,၀၀၀				
သံချေးကန်	စာပေအဖွဲ့၊ အောင်အောင် ပျော်ဖြူ	20' x 20' x 10'	AAG	□ ကျား □ မ <input checked="" type="checkbox"/> ကျား+မ	၆၄၀၀၀၀				

ရာထူး ကျေးရွာအုပ်စု စီ/ထောက်ကော်မတီ ဥက္ကဋ္ဌ  
အမည် ဦးမင်းတင် လက်မှတ် [Signature]

ရက်စွဲ 5.1.2017

ခရစ်နှစ်ကလေးကျင်းပမည့်နေ့ရက် = ၃၀.၁၂.၂၀၁၆

ခရစ်နှစ်ကလေးကျင်းပမည့် နာရီနံပါတ် = နေ့လည် ၁၂ နာရီမှ ၄ နာရီအထိ

ခရစ်နှစ်ကလေးကျင်းပမည့် နေရာ = ရွာအရှေ့ နှစ်ကန်

ခရစ်နှစ်ကလေး - ဖိလစ်ပိုင် = ဦးလင်းဇော်၊ ခေါင်ငါ့ဇနီး

ခရစ်နှစ်ကလေး တတ်ကျွမ်းမှု = ကျား (၄၀) + မ (၃၀)

ခရစ်နှစ်ကလေး လှည့်ရွယ်ချက် = လူထုမဟိုဠ်စီမံကိန်း၊ မိတ်ဆက်ရေး နှင့်

လေ့ကျင့်ရေးတန်းကျင်းပခြင်း

ကလေးကျင်းပရေးအဖွဲ့ (၁) - လူထုမဟိုဠ်စီမံကိန်းနှင့် ဦးလင်းဇော် မှ ကလေးကျင်းပရေးအဖွဲ့  
မှားယွင်းစွာ နေရာချထားမှု၊ နေရာချထားမှု ဖွင့်ပေးခြင်းဖြင့် ဖြစ်ပေါ်ခဲ့ပါသည်။

ကလေးကျင်းပရေးအဖွဲ့ (၂) - နှစ်ကန်ကျင်းပရေးအဖွဲ့ ဦးလင်းဇော် မှ ကလေးကျင်းပရေးအဖွဲ့  
ဖွဲ့စည်းပုံ၊ ကျေးဇူးတင်မှု၊ တတ်ကျွမ်းမှု မှားယွင်းစွာ နေရာချထားမှု၊  
တတ်ကျွမ်းမှု ဖြစ်ပေါ်ခဲ့ပါသည်။

ကလေးကျင်းပရေးအဖွဲ့ (၃) - လူထုမဟိုဠ်စီမံကိန်းနှင့် ဦးလင်းဇော် မှ ကလေးကျင်းပရေးအဖွဲ့  
လှည့်ရွယ်ချက်ကို ကျေးဇူးတင်မှု၊ နေရာချထားမှု ဖွင့်ပေးခြင်းဖြင့်  
ဖြစ်ပေါ်ခဲ့ပါသည်။

ကလေးကျင်းပရေးအဖွဲ့ (၄) - လူထုမဟိုဠ်စီမံကိန်းနှင့် ဦးလင်းဇော် မှ လူထုမဟိုဠ်စီမံကိန်း  
ကလေးကျင်းပရေး နှင့် လှည့်ရွယ်ချက်ကို နေရာချထားမှု ဖွင့်ပေးခြင်းဖြင့်  
ဖြစ်ပေါ်ခဲ့ပါသည်။

ကလေးကျင်းပရေးအဖွဲ့ (၅) - လူထုမဟိုဠ်စီမံကိန်းနှင့် ဦးလင်းဇော် မှ လှည့်ရွယ်ချက်ကို  
နေရာချထားမှု၊ ကျေးဇူးတင်မှု၊ တတ်ကျွမ်းမှု ဖြစ်ပေါ်ခဲ့ပါသည်။

အခမ်းအနားအစီအစဉ် (၆၅) - လူထုစည်းရုံးရေးမှူး ဦးလင်းဇော် မှ စီမံကိန်းဆောင်ရွက်ရေး

ရှင်းလင်းတောင်းဆို၊ စီမံကိန်းဆောင်ရွက်မှု၏ အပိုင်း (၆၅) ပိုင်း၊

အဆင့် (၁၄) ဆင့်ကား ကျေးဇူးတူတူ နှင့် ဆွေးနွေးတင်ပြခဲ့ပါသည်။

အခမ်းအနားအစီအစဉ် (၆၆) - လက်ထောက်ဒုတိယအမှုဆောင် ဦးဝင်းဝင်း၊ မြန်မာ့နိုင်ငံရေး

လုပ်ငန်းများအကြောင်းနှင့် မြန်မာ့နိုင်ငံရေး အဖွဲ့အစည်းများ အကြောင်း

ဆွေးနွေးတင်ပြခဲ့ပါသည်။

အခမ်းအနားအစီအစဉ် (၆၇) - လက်ထောက်ဒုတိယအမှုဆောင် ဦးဝင်းဝင်း၊ မြန်မာ့နိုင်ငံရေး

လုပ်ငန်းများအကြောင်း ဆွေးနွေးတင်ပြခဲ့ပါသည်။ ဆက်လက်၍ ဗဟိုဌာန

လုပ်ငန်းနှင့် အဖွဲ့အစည်းများ နှင့် ဆွေးနွေးတင်ပြခဲ့ပါသည်။

ရှင်းလင်းတင်ပြခဲ့ပါသည်။

အခမ်းအနားအစီအစဉ် (၆၈) - လူထုစည်းရုံးရေးမှူး ဦးလင်းဇော် မှ တွန်းပို့ရေး

အဖွဲ့အစည်းများကို ဆွေးနွေးခဲ့ပါသည်။

အခမ်းအနားအစီအစဉ် (၆၉) - လူထုစည်းရုံးရေးမှူး ဦးလင်းဇော် မှ ဆွေးနွေးတင်ပြခဲ့ပါသည်။

ဆွေးနွေးတင်ပြခဲ့ပါသည်။ အခမ်းအနားများကို ကျေးဇူးတူတူနှင့် ဆွေးနွေးခဲ့

ပါသည်။

အခမ်းအနားအစီအစဉ် (၇၀) - လူထုစည်းရုံးရေးမှူး ဦးလင်းဇော် မှ ဆွေးနွေးတင်ပြခဲ့ပါသည်။

တာဝန်ဝတ္တရားများကို ဆွေးနွေးတင်ပြခဲ့ပါသည်။

အခမ်းအနားအစီအစဉ် (၇၁) - လူထုစည်းရုံးရေးမှူး ဦးလင်းဇော် မှ ဆွေးနွေးတင်ပြခဲ့ပါသည်။

ဆွေးနွေးတင်ပြခဲ့ပါသည်။

ကမ်းကုန်းစာပိုဒ် (၁၃) - ဣဣဣဣဣဣ ဦးလင်းဇော် မှ ကျေးဇူးတင်စာပိုဒ်တစ်  
မိတ်တစ်ပုဒ်ကို ပေးအပ် ဖြစ်ပေစေပါ။ ကျေးဇူးတင်စာပိုဒ်  
ဘဝတာဝန်များ ကျေးဇူးတင်စာပိုဒ်တစ်

ဦးအောင်နိုင်

မိတ်တစ်ပုဒ်ဖြင့် တို့ကား လွှဲပြောင်းပေးပါသည်။

ကမ်းကုန်းစာပိုဒ် (၁၄) - ဣဣဣဣဣဣ ဦးလင်းဇော် မှ ဣဣဣဣဣဣဣ  
ဣဣဣဣဣဣဣ ဣဣဣဣဣဣဣ ဣဣဣဣဣဣဣ ဣဣဣဣဣဣဣ  
ကမ်းကုန်းစာပိုဒ်များ ပြီးဆုံးစေပါ။ ကျေးဇူးတင်စာပိုဒ်

ဣဣဣဣဣဣဣ ဣဣဣဣဣဣဣ ဣဣဣဣဣဣဣ ( ၄:၀၀ ) နာရီတွင်  
ပြီးဆုံးပေးပါသည်။

အစည်းအဝေးကျင်းပပတ်စပို့လက် = ၁.၁.၂၀၁၇

အစည်းအဝေးကျင်းပပတ်စပို့ကုန် = စနစ်လည် (၁၁)နာရီ၊ (၂၄)နာရီအထိ

အစည်းအဝေးကျင်းပပတ်စပို့လက် = စွဲအမျှအညီကုန်

အစည်းအဝေး ဝယ်ယူမှု = ဦးလင်းစော်၊ ဒေါ်ဝင်းဝင်း

အစည်းအဝေး တက်ရောက်မှု = ကျား (၃၅) + မ (၃၀)

အစည်းအဝေး ဝယ်ယူမှုများ = ဂျပန်အစိုးရအဖွဲ့ဝင်များ၊ ကျေးဇူးတင်ဖွဲ့စည်း

တို့တော်ရေးအစိုးရအဖွဲ့ဝင်များနှင့် ကျေးဇူးတင်ဖွဲ့စည်း

အထောက်အကူပြုပေးသော ဖွဲ့စည်းမှု

အစည်းအဝေးအစီအစဉ် (၁) - ဂျပန်အစိုးရအဖွဲ့ဝင်များမှ မြန်မာအစိုးရအဖွဲ့ဝင်များ

အစိုးရအဖွဲ့ဝင်များကို ကျေးဇူးတင်ဖွဲ့စည်းပေးခြင်းနှင့် ဝန်ထမ်းများအား ပေးပို့ခြင်း။

အစည်းအဝေးအစီအစဉ် (၂) - ဂျပန်အစိုးရအဖွဲ့ဝင်များကို ဂျပန်အစိုးရအဖွဲ့ဝင် ဦး

အထောက်အကူပြုပေးခြင်းနှင့် တို့တော်ရေးအဖွဲ့ဝင်များ

ပေးပို့ခြင်းအထောက်အကူပြုခြင်း၊ တစ်ခုချင်းစီကို ပေးပို့ပေးခြင်းပေးပါသည်။

(၁) ကျေးဇူးတင်ဖွဲ့စည်းခြင်း (၂) ဂျပန်အစိုးရအဖွဲ့ဝင်အဖွဲ့ဝင်

(၃) ကျွန်ုပ်တို့အဖွဲ့ဝင်များနှင့် (၄) အစည်းအဝေးအစီအစဉ်အဖွဲ့ဝင်များ

(၅) ကျား၊မ ပင်ပန်းမှု (၆) ခုစွာအဖွဲ့ဝင်များအား ပေးပို့ခြင်း

(၇) ကျား၊မ အစည်းအဝေးအစီအစဉ်အဖွဲ့ဝင်များနှင့် ထိန်းချုပ်မှုပုံစံ တို့ပေးပို့ခြင်း

အစည်းအဝေးအစီအစဉ် (၃) - ကျေးဇူးတင်ဖွဲ့စည်းတို့တော်ရေး အစိုးရအဖွဲ့ဝင်များနှင့်

ကျေးဇူးတင်ဖွဲ့စည်းခြင်းနှင့် ပေးပို့ခြင်းအထောက်အကူပြုခြင်း

- အမျိုးသား ၊ အမျိုးသမီး တို့၏ အခက်အခဲများ ၊ ရွှေ့ပြောင်းရွှေ့ရွက်များ

ဖော်ထုတ်ပြီး ဝေဖန်အသိပေး နေဆဲရှိ၍ ကျေးဇူးတင်တောင်းဆို လိုက်ပါသည်။

(၄) နှစ်စာလုပ်ငန်းများ ဖော်ထုတ်ခဲ့ပါသည်။

ပထမနှစ် - မီးကြိုနှင့် မီးတိုင်သွယ်ကနိခြင်း ၊

ဒုတိယနှစ် - ကျွတ်လှိုင်းသွယ်ကနိခြင်း

တတိယနှစ် - ရွာအောင်လက်ဖြူခြင်း

စတုတ္ထနှစ် - တံကားကုတ်ဆောက်ခြင်း

အခင်းအရာအစီအစဉ် (၄) - ကျေးဇူးတင်တောင်းဆိုပြီးတော်လှန်ရေး အထောက်အပံ့ပြုကော်မတီဖွဲ့စည်းခြင်းနှင့်

လေ့ကျင့်ရေးကိုယ်စားလှယ်များ ရွေးချယ်ခဲ့ပါသည်။ တို့ကို ရွေးချယ်ရာတွင်

စဉ်းစားရေး ဗဟုသုတ ရှိသူများ၏ တာဝန်ထွက်ပေးမှုများကို ဖော်ပြခဲ့၍

ကျေးဇူးတင်တောင်းဆိုပြီး ဝေဖန်အသိပေး နေဆဲရှိပါသည်။

အခင်းအရာအစီအစဉ် (၅) - လူထုဗဟိုပြုပီပီခီခီ၊ ဒုတိယနှစ်အစီအစဉ်၊ မိတ်ဆက်အစည်းအဝေး ဒုတိယအဆင့်

အခင်းအရာအစီအစဉ်များ ဖြစ်ပေါ်စေရန် ရည်ရွယ်ခဲ့ပါသည်။

ပီပီခီခီ၊ မိတ်ဆက်အစည်းအဝေး ဒုတိယအဆင့် အစီအစဉ်များ ( ၂၀၁၇ ) ခုနှစ်တွင်

ဖြစ်ပေါ်ခဲ့ပါသည်။

။

ကဏ္ဍအလိုက် အခက်အခဲမှတ်တမ်း

ကဏ္ဍအလိုက် ဦးတီးပေးဖွံ့ဖြိုးရေးလုပ်ငန်းစဉ်များ

	စဉ်	လုပ်ငန်း	အဆိုပြုသူ	လ/နှစ်	လုပ်ဆောင်မည့်သူ	ပြင်ပမှထောက်ပံ့ပေးသူ
အခြေခံအဆောက်အအုံ	၁	မီးကြို+မီးတိုင်းခွယ်ခြင်း (မီးခက်) ကျား+၂		၂၀၁၇	ကျေးရွာလူမှု	
	၂	ရေပိုက်လိင်းခွယ်ခြင်း	✓	✓	✓	
	၃	ရွာအထပ်လမ်းပြုပြင်ခြင်း	ကျား+၂	၂၀၁၇	ကျေးရွာလူမှု	
	၄	ကံကားတည်ဆောက်ခြင်း	ကျား+၂	၂၀၁၈	✓	
	၅					
အသက်မွေးဝမ်းကြောင်း/စိုက်ပျိုးရေး	၁	မိုးကြိုးရေ၊ နှင်းယဉ္ဇာနှင့်ချေးငွေ ကျား+၂				
	၂	လက်ယာဘေး၊ ဝက်ကိရိယာထပ်ပြုခြင်း ကျား				
	၃	ဗိုက်ပျိုးရေ၊ ချေးငွေများ ကျား+၂				
	၄					
	၅					
ကျန်းမာရေးနှင့် အာဟာရ	၁					
	၂					
	၃					
	၄					
	၅					
ပညာရေး	၁					
	၂					
	၃					
	၄					
	၅					
အခြား	၁					
	၂					
	၃					